

市政だより

おおむら

—人口の動き—

	5月1日現在	前月比
人口計	67,815	+411
男	32,657	+236
女	35,158	+175
世帯数	19,924	+155



おばあちゃん お弁当ですよ

独居老人40人に手づくり弁当のサービス(社会福祉協議会)

毎月1日と15日 ボランティアの人たちが 心をこめて弁当を作りホームヘルパーが届けます
 “ありがとう 毎月この日が楽しみです 温くておいしいですよ。”
 おばあちゃんと ホームヘルパーの 笑い声が快く響いていた

6月26日=参議院議員選挙

※住む人の
投票時間：午前7時～午後6時 (午前7時にサイレンを鳴らします)
開票：午後7時30分 市民体育館



一人もれなく投票を

投票方法が変わります

参議院議員選挙制度が大幅に改正され、これまでの全区が比例代表選出議員選挙となり、投票の方法が変わりますので、ご注意ください。

比例代表選出議員選挙
(旧全国区)

政党名を書く

今までのように候補者に投票するのではなく、政党に投票するようになりました。各政党の名簿に載った候補者名や、政策を見て、支持する政党名や略称を書いて下さい。投票用紙は白色です。投票所には、各政党の名称および候補者名を掲示します。

長崎県選挙区選出議員選挙
(旧地方区)

候補者名を書く

名称が変わっただけで投票方法などは今までどおりです。支持する候補者を選んで、個人名を書いて下さい。投票用紙は黄色です。



選挙に関するお問合せは

選挙管理委員会へ

市役所別館 1階

☎ ③4111

④3526

選挙公報

◆ 今回の、選挙区選出議員選挙、比例代表選出議員選挙とも、選挙公報が発行されます。6月18日頃、各世帯へ配布する予定ですが、届かないご家庭は、各出張所へ申し出て下さい。

投票所入場券

◆ 6月8日郵便により発送しました。届かない人は、選挙管理委員会、または各出張所にお問合せ下さい。



点字投票

◆ 視力に障害がある人で、点字で投票する人は、投票所で申し出て下さい。

代理投票

◆ 身体の障害などのため、投票用紙に候補者の氏名、政党

の名を自分で書けない人は、投票所で申し出て下さい。代理投票(事務従事者が本人に代って書くこと)により投票することができます。

不在者投票

◆ 不在者投票
期間 6月25日(土)まで
時間 午前8時30分～午後5時
場所 選挙管理委員会事務局

比例代表制の当選人は ドント式により決定

得票数に比例して、各政党に配分し、当選人の数を決める方法です。
党1人が当選人となり、各党が提出した名簿の上位の人から順に当選人が決まります。

ドント式による議席数の計算例(定数6人の場合) || 表参照
①まず、各政党の得票数を1、2、3、…の整数で割ります。
②次に、割って出た数の大きな方から順に数えて、議員定数まで、各党に配分する人数を決めます。

③その結果、A党3人、B党2人、C

	A 党	B 党	C 党
得票数	1000票	700票	300票
得票数÷1	① 1000	② 700	⑥ 300
÷2	③ 500	④ 350	150
÷3	⑤ 333	233	100
÷4	250	175	75
当選人数	3人	2人	1人

熱意が伸ばす 下水道 (工事中) ご迷惑をおかけしますが、ご協力をお願いします

※営業から出るゴミは、清掃センターへ

年金相談

あねこれ

国民年金の

繰上げ請求

問 私は、7月で61才になりますが、65才にならなくても年金の請求ができますか。

答 年金の受給資格のある人（一定の納付期間などを満している）は、60歳から64



歳までの間でも別表の割合で減額されて支払われます。請求するには、どんな手

ご利用下さい

中小企業振興資金

対象者 市内に住所または店舗を有し、同一業種を1年以上経営している人

運転資金

限度額 五百万円

期間 3年以内

金利 年65%

保証料 0・98%

取扱金融機関 市内各銀行

設備資金

限度額 五百万円

期間 5年以内

金利 年68%

保証料 0・98%

問合せ先

大村商工会議所（☎③4222）、商工観光課

続きが必要です。
誕生日の1か月前に、
保険年金課までご連絡下さい。

受給年令	支払率
60歳	58%
61歳	65%
62歳	72%
63歳	80%
64歳	89%
65歳から	100%

犯罪捜査に

ご協力を

（大村警察署）

多くの犯罪を解決したり防ぐのは、皆さんの協力がなくてはできません。

市民生活を守るため、犯罪捜査にご協力下さい。

ご協力いただいた人にご迷惑をかけることのないよう十分配慮しています。

○事件の発生を知った場合は、

国民年金積立還元融資で

活躍する医療機械



整備充実を図っています。

昭和57年度は、人工呼吸装置ポリウムベンチレーターなど13機種（千八百万円）を購入し、皆さんの健康管理に努めています。

また、こうした機器は国民年金還元融資によ

医療の急速な進歩、高度化に対応するため、市立病院では年次計画により医療機器の購入したもので、市内各医療機関にも検査などで、ご利用いただいています。

今月の納税

- ◎ 市県民税（1期分）
 - ◎ 国民年金保険料（1期分）
- 6月30日（木）までです



一〇番へ直ちに通報を
被害にあったときは、必ず届出を
○犯罪について知っていることは、積極的に通報を
○聞き込みにご協力を

市民相談コーナー（広報公聴課）ですべて無料で行っています。お気軽にご相談下さい。



談	相	相	相	談	(7日 10:00~15:00)
談	相	相	相	談	(8日 9:30~12:00)
談	相	相	相	談	(14日 9:30~12:00)
談	相	相	相	談	(20日 10:00~15:00)
談	相	相	相	談	(22日 13:00~16:00)
談	相	相	相	談	(26日 10:00~15:00)
談	相	相	相	談	(27日 10:00~15:00)

7月の定例相談日

※大村線 僕らの夢を 乗せて行く

第23回大村市子ども大会(市宮陸上競技場) 市内の子ども会員四〇〇〇人が参加。五月晴れの下で子ども会対抗リレーや親子でのゲームに、歓声が響いていました。



雨期に備えて(郡川荒瀬橋付近)

大村市消防団の4.5.6.7.15分団員110人が参加し、水防訓練が行われました。参加した団員は本番さながらに「積土俵工法」などに挑戦していました。



日本サッカーを担うのは君たちです(市サッカー場)

日本サッカー協会が底辺拡大のため「さわやかサッカー教室」を開催。セルジオ越後氏などの指導に集った小学生から高校生まで約300人は、真剣に取り組んでいます。

健康手帳

出張所でも交付

対象 40歳〜69歳 市が実施している健康相談

などに参加されたり、また健康管理上必要な場合は生活環境課で交付していますが、6月15日から、各出張所でも交付します。



「日本脳炎」 予防と対策

日本脳炎の流行期に入る前に駆除対策と予防に十分注意しましょう。

◎蚊の駆除対策

日本脳炎は主にコガタアカイエカにより媒介されるので、日本脳炎を防ぐには根本的にコガタアカイエカの駆除を徹底して行うことが重要です。

コガタアカイエカは4月末から成虫が現われ7月末から8月にかけてピークになります。発生しやすい所は水田が最も多く池や、沼、

濠などにすんでいますので、今の幼虫の時期に乳剤を散布すると効果的に駆除できます。成虫は豚や、牛、馬などの家畜が好きで畜舎に集まりますので、油剤を33㎡(10坪)に30秒程度煙霧散布をして下さい。

※乳剤、油剤とも市で一部補助し町内ごとに配布します。

◎一般的な注意事項

- 過労を避けて睡眠を十分に取る
- 栄養を十分に取る
- 無帽で長時間直射日光に照らされないようにする



コガタアカイエカ



※空きかんは必ず持ち帰りましょう

日本脳炎の予防接種

～ 無 料 ～

該当する人
3歳～15歳

受け方 初めて受ける人は、1週間の間隔で2回接種し、翌年必ず1回追加接種を行い基礎免疫を作りま

す。その後は毎年1回接種します。

受けてはいけない人

- 熱がある人や栄養障害の人
- 心臓血管系疾患、腎臓疾患や肝臓疾患の人
- 接種液の成分によりアレルギーの恐れがある人
- 接種前1年以内にけいれんの症状がある人
- そのほか予防接種をするの

日本脳炎予防接種日程

場 所	1 回 目	2 回 目
市 役 所	6 / 28 (火)	7 / 5 (火)
査 瀨 出 張 所		
諏 訪 公 民 館	6 / 29	7 / 6
鈴 田 出 張 所		
三 浦 出 張 所		
福 祉 セ ン タ ー		
竹 松 出 張 所	6 / 30 (木)	7 / 7 (木)
福 重 出 張 所		
中 地 区 公 民 館	7 / 1 (金)	7 / 8 (金)
松 原 出 張 所		

時間 午後2時～3時

レントゲン検診の時間を訂正

6月1日号でお知らせしました、レントゲン検診の本文中、6月20日(月)の中区区公民館と28日(火)の市民会館での検診時間は、午後5時～7時までの誤りです。おわびして訂正いたします。

が不適当な状態の人
持ってくるもの
母子健康手帳
※当日は必ず体温を計ってき
て下さい。
幼稚園児、小・中学生は、
幼稚園、学校で接種します。

7月の保健カレンダー

1日 (金)	健康相談室 総合福祉センター 13:00～15:00 ◎40歳以上(主婦・自営業者など)	15日 (金)	1歳6か月児健康診査 コミュニティセンター ◎13:00～13:30 ◎特8日(金)と同じ 健康相談室 総合福祉センター 13:00～15:00 ◎1日(金)と同じ
3日 (日)	当番医 沢田胃腸科内科(小路口本町 ☎⑤1507) 佐藤外科(杭出津2丁目 ☎②3070)	17日 (日)	当番医 長崎医院(寿古郷 ☎⑤8615) 佐伯皮膚科(東本町 ☎②4330)
4日 (月)	安産教室 市役所 9:00～11:00 ◎9:30まで 一般健康相談 市役所 13:00～16:00	19日 (火)	乳幼児健康相談 保健所 9:30～10:00 ◎0～4か月の乳児 福重出張所 13:30～15:00 ◎乳幼児
5日 (火)	乳幼児健康相談 保健所 9:30～10:00 ◎0～4か月の乳児 福重出張所 13:30～15:00 ◎乳幼児	20日 (水)	乳幼児発達相談 市役所 9:00～11:00 妊婦教室(3) 中地区公民館 13:00～16:00
6日 (水)	乳幼児発達相談 市役所 9:00～11:00 妊婦教室(1) 中地区公民館 13:00～16:00	24日 (日)	当番医 寺井医院(玖島町 ☎②3574) 岩崎眼科(本町 ☎②3435)
8日 (金)	1歳6か月児健康診査 コミュニティセンター ◎13:00～13:30 ◎昭和56年12月生まれ(同年7～11月生まれでまだ受けていない人も受診して下さい) ◎母子健康手帳、問診票、お子さんの歯ブラシ	25日 (月)	乳幼児健康相談 三浦出張所 9:30～11:00 ◎乳幼児
10日 (日)	当番医 朝長医院(杭出津2丁目 ☎④5000) 橋口整形外科(竹松本町 ☎⑤8739)	27日 (水)	妊婦教室(4) 中地区公民館 13:00～16:00
11日 (月)	乳幼児健康相談 竹松出張所 9:30～11:00 ◎0～6か月の乳児 13:00～15:00 ◎7か月以上の乳幼児	28日 (木)	3歳児健康診査 コミュニティセンター ◎9:30～10:00、13:00～13:30 ◎昭和55年1月生まれ(54年7～12月生まれでまだ受けていない人も受診して下さい) ◎母子健康手帳、問診票
12日 (火)	乳幼児健康相談 保健所 9:30～10:00 ◎5～7か月の乳児	31日 (日)	当番医 近藤医院(東本町 ☎④1166) 下山耳鼻咽喉科(原口町 ☎⑤0648)
13日 (水)	妊婦教室(2) 中地区公民館 13:00～16:00		

※略号の説明 ◎…対象者 ●…受付 ○…持ってくるもの

当番医の診療時間 午前9時～午後6時

福祉のひろば



福祉医療費 受給資格者証

— 更新手続きを行います —

忘れると7月1日から
受給できなくなります

- 心身障害者、母子、寡婦、未婚の女子、寡男の福祉医療費受給資格者証の有効期限が6月30日までとなっています。該当する人には、ハガキで更新日時・場所などを連絡しますので指定の日にご手続きをして下さい。
- 持ってくるもの
- 現在使用中の受給資格者証
- 健康保険証
- 通知のハガキ

6月28日以降に福祉課で更新して下さい。

更新日程

月日	場 所
6.28(火)	市役所・荻瀬出張所
6.29(水)	西大村出張所・三浦出張所・鈴田出張所
6.30(木)	竹松出張所・福重出張所・松原出張所

時間 午前9時30分～午後4時



※心配ごと相談所

(毎週月曜・水曜 午前9時～午後3時 総合福祉センター)

○ 心身障害者医療に該当する人は、身体障害者手帳あるいは療育手帳

○ 1月2日以降に転入した人、扶養義務者が市外に住んでいる人は、昭和57年分の所得証明書

問合せ先 福祉課福祉係

※指定の日に行けない人は、



軽費老人ホーム サンライフの職員 募集人員を変更

6月1日号でお知らせした職員募集の中で調理員1人としていましたが、4人に変更します。

— 自分の窯で陶芸に取り組む —

渡海 涼さん(久原郷)



んどできないといつていいですよ」と答えが返ってきた。

毎日が研究という渡海さんは、遠くは関西方面まで出かけて行き勉強するという熱心さ。

焼く時は、二水庵に寝泊りし本焼きの時は20時間も寝ずに窯の状態を見てい

ろくろを回す、渡海涼さん(70歳)の目は真剣だ。

渡海さんと陶芸の出合いは、昭和49年に教職を退き、50年から教育センターに務めた時に、遊びのつもりでやったのがきっかけです」と話す。

51年の秋には「二水庵」と名付けた庵を作り、本格的に陶芸に取り組みだした。退職後はのんびりと釣りでもするつもりで、舟を作る予定だったのがいつの間にか焼きもの窯に変わってしまった。遊びのつもりで始めた時に、遊びのつもりでやったのがきっかけです」と話す。

「焼き方で色が違うし、同じ物は2度でできません。でも、失敗したのが思わぬいい物になる時もあります。窯もそれぞれ癖があり、早くなれないとだめですね」と話す渡海さんの、陶芸に対する情熱は「これから本焼き」そのものだった。



※長崎県美術協会「おおむら展」

(6/28) 午前9時～午後5時 コミュニティセンター



勤労青少年ホーム
☎③13053

硬式テニス教室

初心者を対象に開きます。仕事の余暇に友達と一緒に参加しませんか。

期間

7月～12月までの毎週日曜
午前10時～正午

対象 市内に住んでいるか勤務している30歳未満の勤労

青少年

定員 20人

会費 月千円

申込方法

6月30日(木)までに、所定の用紙で勤労青少年ホームへ(期限前でも定員になりましたら締め切ります)

プール名	市民プール(森園町)	屋内プール(幸町)
期 間	7月1日(金)～9月10日(出) 毎月第1・3月曜は休み	7月1日(金)～9月30日(金) 毎週月曜は休み
時 間	午前10時～午後6時	午前10時～午後9時
料 金	大人・高校生=200円 小・中学生=100円	大人・高校生=300円 雇用保険被保険者=250円 小・中学生=150円
そ の 他	○小・中学生は、夏休み以外の遊泳時間を土曜の午後および、日曜・祭日のみとします。 ○休みなどを変更する時は、管理棟の前に掲示します。 ○雇用保険被保険者は、勤めていることを証明するもの(雇用保険・健康保険の保険証など)が必要です。(屋内プールのみ)	

スポーツコーナー

市民プール・屋内プール
7月1日から
オープン

注意事項
○必要外の現金、貴重品は持って行かない。
○自転車はなるべく乗って行かない。もし、乗って行く時は鍵がかかるようにする。

○所持品には住所・氏名を書いておく。
○プールサイドは熱いので、付添いの人は上履が必要で
す。
○プールではふざけたりしない。



第13回

少年野球大会成績

- 小学生の部 (9チーム参加)
 - ①上久原 ②上杭出津
 - ③松山アパルト、水主町
- 中学生の部 (25チーム参加)
 - ①乾馬場 ②竹松本町西
 - ③向陽寮、上久原

大村混声合唱団

クラブ・グループサークルなどの
会員募集

歌の好きな人、いっしょに歌いましょう。
練習日
毎週火・金曜
午後7時～9時

場所 コミュニティセンター
申込・問合せ先
☎②4000 (田川)
☎③1376 (富永)

象 現 会

暖かな木の肌に触れながら身近な作品から一緒に作り上げてみませんか。
定例日
毎月第1・3火曜

創造性を育てる遊び

～時計で南をさがそう～

太陽が出ているとき、時計の短針を太陽の方に合わせます。

南の方角は、短針と文字盤の12の位置のちょうど中間です。12時の時はその方向が南です。

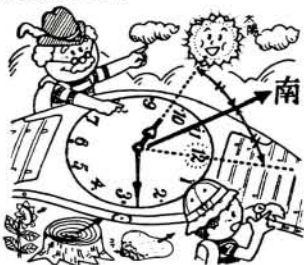

練習日

毎週日曜・祭日
午前7時～9時

場所 市営テニスコート
対象 市内に住んでいる人

参加費 年千円

申込先 直接、練習場へ

問合せ先

早朝軟式テニスクラブ事務局
☎③4640

早朝

軟式テニスクラブ

☎⑤8369 (五道) または、直接会場へ

社交ダンス

火 曜 会

定例日

毎週火曜

午後1時30分～3時30分

場所 中地区公民館

会費 月千円

申込・問合せ先

☎④0888 (竹下)

社交ダンスサークル

クイツク&スロー

定例日

毎週日曜、午後7時～10時

場所 コミュニティセンター

申込・問合せ先

☎⑤8369 (五道) または、直接会場へ



保母資格試験 予備講習会

期間 7月16日(土)～21日(木)
場所 県総合福祉センター(長崎
市)

申込期限 7月5日(火)

申込書請求・問合せ先

県社会福祉協議会 〒852長
崎市茂里町3-24 ☎長崎
(46)8600

内職就業 技術講習会

対象 外に出て働くことがで
きない家庭婦人で、内職就
業を希望される初心者の人。
講習科目 あみもの(手あみ)

期間 7月19日(火)～8月19日(金)

(日・月曜を除きます)
午前10時～午後4時
(土曜は正午まで)
場所 市総合福祉センター
定員 30人
受講料 無料(教材費は実費)
申込期間 6月23日(木)～7月2日(土)
申込方法 所定の申込書(市総合福祉
センター内、婦人就業援助
相談室にあります)で申し
込んで下さい。後日、面接

を行い受講者を決定します。
申込・問合せ先 県婦人就業援助センター
〒852長崎市茂里町3-24
☎長崎(46)9030
※講習修了後、内職就業のあ
つ旋をします。
森林総合整備事業
間伐促進総合対策事業
申請受付
受付期限 7月15日(金)

場所 大村市森林組合(大川
田町990-1 ☎58238)
対象山林 下刈 7年生まで
除間伐 11年生～25年生
造林 1施行地10アール当
り苗木300本以上
持ってくるもの 印鑑
申込・問合せ先 大村市森林組合



「おむら」の「おむら」

香典返し 敬称略

社会福祉協議会へ
▽植木田浩信(野田郷・亡
母千鶴子) 十万円
▽山崎広美(日泊郷・亡妻
美千代) 三万円

社会福祉協議会へ
▽力久静重(水主町一丁目
亡夫由次) 五万円
▽高月康敬(松山町松山宿
舎・亡長女千穂) 五万円
社会福祉協議会へ預託
▽前田秀樹(久原郷・亡母
ツルエ) 泉の里へ一万円
▽居間利万年(諫早市水島
恵荘へジャガイモ18kg

町・亡父門助) 泉の里へ
五万円
▽和田数馬(水主町二丁目
亡母ミセ) 泉の里へジュ
ース3箱
一般寄付 敬称略
社会福祉協議会へ
▽大村ヨットクラブ 二万
円
社会福祉協議会へ預託
▽長岡チク(竹松本町) 泉
の里へスイカ2個
▽出口ウタ(小路口町) 慈
恵荘へジャガイモ18kg

ハッサク28kgほか
▽大村高校JRC 慈恵荘
へつくろいもの、対話
▽松尾昂(舌町二丁目) 慈
恵荘へ二十万円
児童福祉施設へ
▽佐世保花王製品販売 紙
おむつ20箱
清和園へ
▽本経寺 かしわ餅90個
▽玉扇会(長崎市) 舞踊
▽山下永喜(鹿島市) ギタ
演奏
▽アローマグループ(長崎
市) 音楽演奏
▽大村高校家庭クラブ 一
ーム遊びほか

いしぶみ 碑をはずれて 21

大村藩唯一の刀匠 — 林 重秀の業跡 —

一八〇八年(文化五年)
重秀は大村藩士の家に生ま
れたが、その頃はアメリカ、
ロシアなどの重艦が、長崎
に入港し鎖国日本に開港を
求め、国内外とも騒然たる
時代であった。

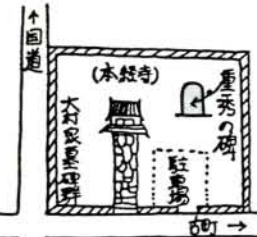

10代藩主、大村純昌の時、
重秀は、必ず外国との戦いは避けられないだろうと考え
そのためには刀が必要だが、残念ながら、これといった
刀匠がいなかったとして純昌に必要性を説き、江戸でも秀れ
た刀匠直胤の弟子となり、藩主の参勤に随従すること6
回にわたって技術を習得した。

重秀が鍛えた
刀を好んで、差
料とした者に剣
豪といわれた渡
辺昇や、維新の
大業を見ずして
暗殺された松林
飯山がいる。

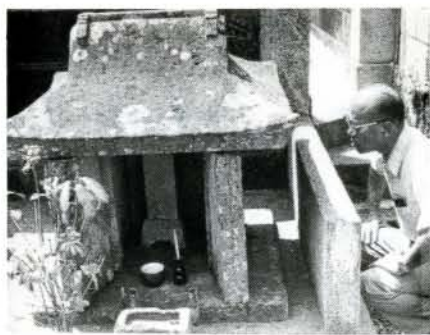

この碑は重秀
の嗣子重正が父
の業跡を刻んだ
もの。