

市政だより

おおむら

交通事故相談日

8月26日(火)
市役所市民相談室
10時～15時

なるべく事故に関係の書類をご持参下さい



午後のひとときを木陰で紙芝居をみて楽しむ子供たち

○
（ここをとりじてください）

読書の推進に

緑陰読書コーナー

市立図書館

児童の読書から親の関心を深める

夏休みを、子供たちにとって楽しいものにしよう
海に山に出かけ健康の管理につとめると共に、学習計画をたて有意義に過してもらいたいと思います
図書館は、児童を図書館に親しませ、読書の増進をはかるため、児童室前庭の芝生に緑陰コーナーを開設しました。

毎週水曜日午後3時から松尾館長の紙芝居、童話読書クイズなど楽しい子供の集いが開かれています
多くの子供たちに利用してもらい、本に触れさせる機会を与え、読書の指導をしています。

毎月15日巡回文庫、25日読書会、第1、第3土曜日紙芝居の会、第2日曜日子供読書サークルなど定例の行事を行っています。

館は、資料の収集と整備を重点に奉仕活動では、児童に対する読書活動を推進し、児童の読書から親の関心を深めていくよう努めています。

大村都市計画 下水道計画案

縦覧は8月30日まで

縦覧に供する計画案の名称

- 黒丸都市下水道路
- 今津都市下水道路
- 竹松駅前都市下水道路

縦覧期間

八月三十日まで
(但し、平常勤務時間内)

縦覧場所

市土木課下水道建設室

意見書の提出

大村都市計画下水道の案を次のとおり縦覧に供しますので、ご覧下さい。

この縦覧は、各都市下水道の計画案について、関係地区説明会での意見などを参考に、縦覧の案を作成し

水道だより 限りある水を大切に

節水にご協力下さい

うなぎ上りに温度があがる
と水道水の使用量も驚くほど
増大してきました。

皆さんの節水で夏場を乗り
切りたいものです。

△池の水には水道水を少く
使用するよう工夫します
△洗たくは流しっぱなしに
しません。

△道路の散水には水道水は使
用しません

◎ 限りある水の節約明日のため



下水道管布設工事(松山郷にて)

たものであり、この案にっ

第15回 全国下水道促進デー 懸賞募集

懸賞募集

「下水道促進デー」は、家庭の下水、工場の排水、雨水などを排除し、また科学的に処理して、水質公害のない快適な都市・生活環境を約束する下水道について、国、県、市、地域の人たちが一体となって考え、その画期的な整備・促進を図ろうとする「市民運動の日」です。

この「全国下水道促進デー」は、毎年九月十日、建設省・厚生省が主唱し、県、市が主体的に行う全国的な行事で、今年は十五回目です。

こうした「全国下水道促進デー」の趣旨にそって、日本下水道協会、日本水道新聞社共催、建設省、厚生省後援の企画、標語、作文の懸賞募集が実施されますので奮って応募して下さい。

：趣旨とテーマ：
都市での生活環境の改善、河川・湖沼・海域などの公共用水域の水質汚濁防止のために重要な役割を果たす下水道の普及は、他の公共施設に比較して著しく立ち遅れているのが現状です。

いて意見をお持ちの人は、縦覧期間満了の日までに市長に意見書を提出することができます。

皆さんから提出された案は、大村都市計画審議会で審議されます。

意見書の提出先
市土木課下水道建設室
Ⅲ ③一四一一
内線二二一、二二二

ちょうど、環境保全というものが国民意識を呼びおこし下水道に対する理解と関心を深め、下水道の普及とその十分な活用を促進しようとしています。

一日も早い下水道建設の促進と自然のある都市環境をつくりだすために、国民一人一人の自覚と認識が必要でしょう。

準特選一点
日本水道新聞社賞と副賞
入選三点 副賞

三、写画(またはポスター)の部

題材
「下水道促進に関するもの」
※「九月十日全国下水道促進デー」を入れること。

応募資格 小学生、中学生

賞
小学生：特選一点
建設大臣賞と副賞
中学生：特選一点
建設大臣賞と副賞
入選各三点、副賞

四、締切り 十月二十日
(当日消印有効)

五、送り先
◎東京都千代田区九段南四一八一九
日本水道新聞社出版企画部
下水道促進デー懸賞募集係

◎東京都千代田区平河町二一四一三
日本下水道協会広報課

六、発表
十一月中旬の予定

一、作文の部
題材
「下水道促進に関するもの」
応募資格 小学生、中学生
字数
小学生 千〜千六百字
中学生 千六百〜二千文字

賞
小学生：特選一点
日本下水道協会会長賞
中学生：特選一点
日本下水道協会会長賞
入選各三点 副賞

二、標語の部
題材
「下水道促進に関するもの」
応募資格 制限ありません

賞
特選一点
厚生大臣賞と副賞

年金額 (提出制)

| 区分 | 現行 | | 改正 | | 実施期 | |
|-----------|-----------|--------|---------|--------|---------|-------|
| | 月額 | 年額 | 月額 | 年額 | | |
| 老齢年金 | 25年 | 23,220 | 278,640 | 28,300 | 339,600 | 50.9 |
| | 10年 | 14,513 | 174,150 | 17,687 | 212,250 | |
| | 5年 | 9,288 | 111,456 | 11,320 | 135,840 | |
| 障害年金 | 1級 | 29,025 | 348,300 | 35,375 | 424,500 | 50.10 |
| | 2級 | 23,220 | 278,640 | 28,300 | 339,600 | |
| 母子・子母標準年金 | | 23,220 | 278,640 | 28,300 | 339,600 | |
| 寡婦年金 | 25年 | 11,610 | 139,320 | 14,150 | 169,800 | 50.9 |
| | 10年 | 4,644 | 55,728 | 5,660 | 67,920 | |
| 附加年金 | 25年 | 5,000 | 60,000 | 5,000 | 60,000 | 50.9 |
| | 10年 | 2,000 | 24,000 | 2,000 | 24,000 | |
| 死亡一時金通算 | 3年以上15年未満 | 17,000 | | 17,000 | | 50.9 |
| | 10年 | 9,288 | 111,456 | 11,320 | 135,840 | |

(提出年金とは保険料を納めた人がもらえる年金です)

提出年金の改正点

このたび国民年金法案が国会を通過し、九月から年金額の物価スライド制実施による年金給付が次のように改善され、更に緩和されました。

国民年金法一部改正

提出制 21・8% 引上げ

9月から実施

◎ 無駄にせずみんなので守ろう水資源

福祉年金も改正
年金額の引上げ
10月から

提出年金の改正とともに福祉年金も10月から年金額が引上げられました。その改正内容はその下のとおりです。

年金額 (福祉年金)

| 年金の種類 | 現行 | | 改正 | | 実施時期 |
|---------|--------|----------|---------|----------|-------|
| | 月額 | 年額 | 月額 | 年額 | |
| 老齢福祉年金 | 七、五〇〇円 | 九〇,〇〇〇円 | 一三、〇〇〇円 | 一五六,〇〇〇円 | 50.10 |
| 老齢特別給付金 | 五、五〇〇円 | 六六,〇〇〇円 | 九、〇〇〇円 | 一〇八,〇〇〇円 | 50.10 |
| 障害年金 | 一、三〇〇円 | 一五,六〇〇円 | 一、八〇〇円 | 二一,六〇〇円 | 50.10 |
| 福祉年金 | 七、五〇〇円 | 九〇,〇〇〇円 | 一三、〇〇〇円 | 一五六,〇〇〇円 | 50.10 |
| 母子福祉年金 | 九、八〇〇円 | 一二九,六〇〇円 | 一三、〇〇〇円 | 一五六,〇〇〇円 | 50.10 |

末納のため時効になった

保険料も納められます

五十年十二月まで一カ月九百円の保険料で納めることができますので年金を受けるため必要な期間を満たしていない人は、この機会に保険料を納めてもれなく年金を受けるようにして下さい。
(任意加入者は納めることができます)

福祉年金の支給制限

福祉年金の支給はすべて国の負担で支払われるものですから、まだいろいろな制限がありますが、このたびの改正で次のように制限が緩和されました。
▼戦争公務が起因で恩給及び公務扶助料を受けている人その戦没者の階級が大尉以下の人
▼本人及び配偶者または扶養義務者の年間所得が次の国民年金で定められた基準を越えない場合。

附加年金で

より多くの年金を

毎月定額(現行千円)保険料のほか月に四百円ずつ多く掛けてゆく年金(通算老齢年金・死亡一時金を含む)を受けるため希望して加入できる。

所得制限限度額

| 区分 | 本人の所得 | 扶養の数 | 制限限度額 | | 実施時期 |
|----|----------|------|--------------|--------------|-------|
| | | | 配偶者または扶養者 | 扶養者 | |
| 〇人 | 六〇〇,〇〇〇円 | | 一人六、三〇六、八〇〇円 | 一人六、七四六、八〇〇円 | 50.10 |
| 一人 | 四九四、三〇〇円 | | 二人六、五二六、八〇〇円 | 二人六、七四六、八〇〇円 | |
| 二人 | 三〇六、八〇〇円 | | 三人六、四六六、八〇〇円 | 三人六、七四六、八〇〇円 | |
| 三人 | 六〇〇,〇〇〇円 | | 四人六、九六六、八〇〇円 | 四人六、九六六、八〇〇円 | |

以後扶養親族一人増すごとに二百二十万円を加える額にお尋ね下さい。

老人の慰謝と福祉の向上

ねたきり老人

見舞金の申請を

市は、敬老週間行事としてねたきり老人の慰謝と福祉の向上に寄与するため見舞金一万八千円を支給します。

この見舞金を受けられる人は九月十五日現在六十五歳以上で、本市に引続き一年以上居住し、住民基本台帳並びに外国人登録法による登録をされ、六カ月以上ねたきりの人です。

該当される人は医師の診断書を添え、支給申請書を八月三十一日までに福祉事務所に提出して下さい。

支給申請書、診断書用紙は民生委員宅、福祉事務所にあります。

なお、昨年まで支給されている人は提出の必要ありません。

加工食品とは

～アイスクリーム編～

アイスクリームの名称は、乳脂肪分の多い高級品にだけ使用することができます。次のように、種類別に分類し規格が決められています。

△表示事項▽

- (一)種類別の名称
- (二)成分の重量百分率
- (三)添加物の使用名
- (四)製造所在地、氏名

△表示▽

アイスクリーム
乳固形分15%以上
うち乳脂肪分8%以上

ライトアイス
乳固形分3%以上

アイスマルク
乳固形分10%以上
うち脂肪分3%以上

老人作品展の

作品募集

開催期日 九月十三～十七日
展示会場 福祉センター
募集作品 老人(六十歳以上)の多年にわたる趣味、経験を生かした創作品(手芸品、工芸品、書、画)一人一点に限る

出品申込と搬入 市福祉事務所、または市老人クラブ連合会へ八月二十五日までに申込み、九月十一日と十二日の午前中に搬入。
百二十点で締切。
応募者には参加賞を贈呈。



老人スポーツ大会

出場者を募集

日時 九月二十六日(金) 午前十時
場所 佐世保市総合グラウンド 陸上競技場
個人競技種目 五〇m競走、ロマンス旅行、マラソン 一五〇〇m、タイヤころがし、暗算競走
団体競技種目 ボール送り競走、輪投げリレー、玉入れ競走、対抗リレー
特別種目 仮装行列
申込期日 八月二十三日まで
応募資格 六十歳以上の市内居住者
申込 市福祉事務所、または市老人クラブ連合会へ

◎ 節水を暮しに生かす国づくり



国勢調査

国勢調査の経緯
八月一日号に掲載した「国勢調査の父」といわれる杉亨二は、のちに幕府が九段下につくった南蛮渡来の学問を勉強する著書調所(のちに開成所と改め)の教授になったのです。

この開成所で杉亨二はヨーロッパのセンサスの手法を知ったのです。明治維新で幕府が崩壊した後、明治六年に杉亨二は、大政官大主記の官職につくことになりました。

ここで明治政府の統計のない暗中模索の政治に次々と近代的な統計を整備して、光をともしつけたのです。
次いで明治十二年に有名な甲斐国現在人別調査という人口調査が杉亨二の企画で明治政府によって行われました。

つづく



日本の風俗・習慣など体験
交換学生四人が来大

八月六日大村ライオンズクラブ田崎英秋会長の案内でアメリカの交換学生四人(デリダ・リンライトルンさん十七歳、マリー・キャサリン・レインハートさん十九歳、スーザン・コーリン・ディガンさん十九歳、ブルース安河内さん)が来大のあいさつのため市役所を訪問されました。交換学生は、八月三日から二十三日まで会員の家庭に入り、家族の一員として過ごし、日本の風俗、習慣など体験するものです。

交通事故の保障は市民の総力という事で、この市民交通傷害保険を誕生させました

市民交通障害保険

あなたも保障を 移動加入受付

が、まだ多くの人が加入されていません。

そこで、ひとりでも多く加入してもらおうよう移動加入受付を実施しますので、もよりの場所で加入手続きをお済ませ下さい。

◎掛け金 一人月割三十円(九月から加入の場合二百十円)

◎保険金 ▲死亡八十万円▲後遺障五十万円▲けがの場合は治療期間に応じて十二万円から五万円

◎実施期間 九月一日から八日まで、実施期間外は、市社会課・各出張所で受け付けています。

◎実施日程 下表のとおり

| 月日 | 場所 | 時間 |
|----------|------------|-------------|
| 9/1 月 | 今村公民館 | 9:30~10:30 |
| | 農協西部支所 | 11:00~12:00 |
| | 前舟津公民館 | 13:30~16:00 |
| 9/2 火 | 久原団地集会所 | 9:00~11:30 |
| | アーケード西沢前 | 13:30~16:30 |
| 9/3 水 | 池田公民館 | 9:00~10:00 |
| | 諏訪 | 10:10~11:10 |
| | 池田住宅 | 11:15~12:00 |
| | 古町住宅遊園地 | 13:00~14:00 |
| | 水田2区 | 14:30~15:30 |
| | 杭出津住宅公民館 | 15:40~16:30 |
| 9/4 木 | 東光寺 | 9:30~10:30 |
| | 松原駅前 | 11:00~12:00 |
| | 福重農協前 | 13:30~14:30 |
| 9/5 金 | 農協第一支所(荒瀬) | 15:00~16:00 |
| | 旭町アパート内 | 9:00~10:00 |
| | 木場郵便局前 | 10:30~11:30 |
| 9/6 土 | 三城遊園地 | 13:30~16:00 |
| | 植松公民館 | 9:00~10:00 |
| 9/8 月 | 竹松アパート角 | 10:15~11:30 |
| | 竹松駅前 | 9:00~10:30 |
| | 松並丸高ストア横 | 11:00~12:00 |
| | アーケード徳田屋前 | 13:30~16:00 |

ドライバーの皆さんへ

変更は必ず登録手続を

消登録手続をして下さい。

個人へ売るときは、移転登録手続をして下さい。

他人に任せず自分の手で確

実にしましょう。

登録についての問合せは

長崎県陸運事務所(電話一

〇一一)へ

個人事業税 第1期分

納期 8月15日~31日

事業主の皆さんへ

個人事業税(第一期分)の納期は八月十五日から三十一日までです。

期限までに必ず完納しないう。取扱金融機関

個人事業税の納税は預金口座振替が便利です。

納期のたびに、わざわざ納

金庫

十八・親和銀行、九州・長崎

西日本相互銀行、西九州信用

○自動車は持たないのに自動車税がかかった
○一合しかないのに自動車税は二合かかった
こんな経験をお持ちの人はいませんか。
自動車を売ったり、スクラップにしても、陸運事務所の登録手続を済ませないと、いつまでも税金がかかることになります。
スクラップにする時は、車検証と標板を保管して、まっ

金庫

きれいな環境を

みんなで守ろう!!

不燃物の持ち出しは

きめられた日に

不燃物収集は毎月収集日を
決めて、その前日に限り各世
帯から集積所まで持ち出して
もらうよう再々呼びかけてお
り周知のことですが、まだ、
これを守らずにいつも不燃物
集積所がごみの山になってい
るところが多く見受けられま
す。

お互いに注意し合い決めら
れた日以外に持ち出すことを
防止することに心がけ、きれ
いな環境をつくりましょう。

◎不燃物とは

- ▼びん類、かん類、トタン
- ▼ガラスくず、瀬戸物くず
- ▼テレビ、洗濯機、冷蔵庫
- ▼燃えがら、灰

◎出し方にご協力を

- ▼紙袋やビニール袋、ダン
ボール箱に入れ一個の重
さを1kgぐらいにまとめ
て、ほどけないように荷
造りして下さい。

◎不燃物集積所に次のものは

- 絶対出さないように!!
- ▼事業所(商店など)の事業
活動から出る不燃物ごみ
- ▼残飯類、木ぎれ、紙くず
などの燃える一般ごみ。

◎不燃物収集日は別表のとあ
りの日となっています

該当日に印をつけて必ず
この日の前日か、当日の午前
八時までに集積所に持ち出す
こと。
この日以外は絶対に出さな
いようにお願いします。

不燃物収集日割表

| 町 名 | 収 集 日 | 9月 | 10月 | 11月 | 12月 |
|---|-------|----|-----|-----|-----|
| 三浦地区各町内、鈴田地区各町内 | 第1月曜日 | 1 | 6 | 3 | 1 |
| 東浦、前舟津、外浦小路、下久原、上久原、久原官舎、後木場、向木場、岩舟、日向平、上小路、須田ノ木、岩舟住宅 | 第1火曜日 | 2 | 7 | 4 | 2 |
| | 第3火曜日 | 16 | 21 | 18 | 16 |
| | 第1水曜日 | 3 | 1 | 5 | 3 |
| 久原団地、片町第1・第2、本小路、本町第1・第2、西本町第1・第2、東本町 | 第3水曜日 | 7 | 15 | 19 | 17 |
| | 第1木曜日 | 4 | 2 | 6 | 4 |
| 三城第1・第2、水主町、武部、田の平、小佐古、柴田、大佐古、水田1区、向陽町 | 第3木曜日 | 18 | 16 | 20 | 18 |
| | 第1金曜日 | 5 | 3 | 7 | 5 |
| 赤佐古、旭町団地、草場池の坊、駅前アパート、坂口、池田、池田9区・10区・11区、池田アパート | 第3金曜日 | 19 | 17 | 21 | 19 |
| | 第1土曜日 | 6 | 4 | 1 | 6 |
| 上諏訪、下諏訪、東諏訪、中諏訪、諏訪7区・8区、諏訪1区、乾馬場、古町住宅、古町5区・6区 | 第3土曜日 | 20 | 18 | 15 | 20 |
| | 第2月曜日 | 8 | 13 | 10 | 8 |
| 荒平、水計、徳泉川内、大多武、雄力原、横山頭 | 第2火曜日 | 9 | 14 | 11 | 9 |
| | 第4火曜日 | 23 | 28 | 25 | 23 |
| 古町、中央町、乾馬場住宅、水田、水田2区、杭出津3区・4区、上杭出津、下杭出津、新城、佐古の川、協和町、松山、辻田町 | 第2水曜日 | 10 | 8 | 12 | 10 |
| | 第4水曜日 | 24 | 22 | 26 | 24 |
| 松並第1・第2、自衛隊官舎、自衛隊アパート、昭和通、西小路、植松、小路口第3住宅、植松住宅 | 第2木曜日 | 11 | 9 | 13 | 11 |
| | 第4木曜日 | 25 | 23 | 27 | 25 |
| 古賀島、桜馬場第1・第2、富の原1・2丁目、塚町、原口町、原口住宅、今津 | 第2金曜日 | 12 | 10 | 14 | 12 |
| | 第4金曜日 | 26 | 24 | 28 | 26 |
| 大川田町、竹松本町、竹松住宅、小路口住宅、小路口町、小路口本町、鬼橋、竹松町、宮小路、1・2・3丁目、宮小路九電町、黒丸 | 第2土曜日 | 13 | 11 | 8 | 13 |
| | 第4土曜日 | 27 | 25 | 22 | 27 |
| 沖田、寿古、皆同、今富、立福寺、弥勒寺、矢上、草場、橋本、宮本、浦一区・二区、南松本、北松本、久津、寺本、梶ノ尾、山下、梶ノ尾団地 | 第3月曜日 | 15 | 20 | 17 | 15 |
| | 第4月曜日 | 22 | 27 | 24 | 22 |
| 野田、重井田、北木場、今山、東光寺、野伍北・南、野田、平原、武留路、黒木、北川内、南川内、久良原、中岳、田下、宮代、原、荒瀬 | | | | | |

犬の放し飼いは

絶対にやめよう

最近、犬の放し飼いに
人畜・農作物に被害がおよ
び市民の皆さんから多くの苦情
が出ています。

他人に迷惑をかける犬の放
し飼いは絶対にやめましょ
う
未登録犬・放し飼いの犬は
捕獲しますので、ただちに登
録をすませ正しい犬の飼方
をしましょう。

◎犬の登録は、常時、市役所
・各出張所で行っています

◎不用犬の回収日は、毎週火
・金曜日の午前中と毎月十
四日です。
回収箱は、市役所と各出張
所にあります。

ごみとし尿の相談は

大村市

清掃センターへ

☎ 〇一二八一四

②一三五三九

森園郷一四七〇番地

おしらせ



注射と検診

こんにちは

保健婦です

育児について相談になりたい人は、気軽におでかけ下さい。

| | | |
|-------|--------|---------|
| 月日 | 9時~11時 | 13時~16時 |
| 9月3日 | 妊婦相談 | 妊婦教室 |
| 9月5日 | " | 一般相談 |
| 9月10日 | " | 妊婦教室 |
| 9月12日 | " | 乳幼児相談 |
| 9月17日 | " | 妊婦教室 |
| 9月19日 | " | 一般相談 |
| 9月24日 | " | " |
| 9月26日 | " | 乳幼児相談 |

場所 市役所健康相談室

原爆被爆者

健康手帳の更新

大村保健所では、本年度第一回の被爆者検診を六月末に終了し、併せて健康手帳の更新も行いましたが、まだ更新(旧手帳更新期限七月三十一

募集

| | 内容 |
|-------------|---|
| 9月3日 (第1回) | 知っておきたい母と子のための制度 妊娠中の保健(乳房マッサージの実習) |
| 9月10日 (第2回) | 安産のために(補助動作、妊婦体操の実習) 産後の保健 育児(赤ちゃんの入浴のさせ方の実習) |
| 9月17日 (第3回) | 家庭の幸せのために(家族計画) 妊娠中の栄養のとり方(貧血食の実習) |

妊婦教室
時間 午後一時から
場所 市役所健康相談室

更新場所 大村保健所予防課
③一二九五
日まで)していない人が、多数見受けられますので、早目に切替えを行って下さい。

歴史を読む会

会員を募集

史料館所蔵の文書を通じて、往時の庶民生活を知るために歴史を読む会を開きます。

場所 中地区公民館
日時 九月十日から毎月第二
・四の水曜日
午前十時~十二時

講師 大村史料館長 佐竹茂
申込 中地区公民館へ 電話
(③一三七六)で申込み下さい。

県美術展覧会

作品募集

出品申込 九月五日から七日
までに申込と同時に搬入

場所 長崎市立山町二
長崎県立美術博物館内
第二十回県展事務局
時間 午前十時~午後六時

出品規定その他詳しくは実施要項がありますので市社会教育課へご連絡下さい。

2級技能士通信

講座受講者を募集

募集科 機械科、建築科、時計修理科、広告美術科など

二十九種

受講資格 実務経験があればだれでも受講できます。
訓練期間 一カ年(申込みはいつでも受付けます)
受講料 四千元

※修了者には受講した訓練科に対応する技能検定職種の二級技能検定学科試験が免除されます。
詳しくは諫早市小船越町一

一三三 長崎総合高等職業訓練校 ③一三三三三へ

講習会

危険物取扱者講習会

ガンリンスタンド、その他危険物施設で危険物の取扱作業に従事しておられるを対象に、保安講習会を開催しますので、該当される人は受講されるようお願いいたします。

日時 九月三日(水)
午前十時~午後四時
場所 諫早市東小路町
諫早市民センター

受付期間 八月十八日~二十三日

催しもの

子供芸術劇場

「ふたりのロッテ」を お見逃しなく

さきにお知らせしてました劇団「四季」の「ふたりのロッテ」は、いよいよ八月二十日午後二時から、市民会館で開演されます。

小学五・六年生及びそのご父兄や子供会の指導者、担当の先生方で入場券をお持ちでない人は市社会教育課へご連絡下さい。

人形劇

チェロピキ

ゴーシュ

日時 八月三十一日(日)
午後二時開演
場所 市民会館
出演 人形劇団クラルテ

入場料 大人、子供共に八百円、当日千円

主催 大村子供劇場
後援 市教育委員会

※願書は大村消防署にあります。詳しいことは同署予防係へ ③一四一三八

みんなて愛の 献血を

私たちのまわりには、いま病気や交通事故などにより血液を必要とする人がたくさんおられます。この人たちのために、またいつか自分や家族が輸血を必要とする時のために、みんなて献血による助け合いをしましょう

献血受付日 毎週火曜日
場所 国立長崎中央病院
午前十時~十二時
市立病院
午後一時~三時

優秀作 献血はまずわたしから わが家から
大村工業高校三年 福田 義人

入選 献血で広げよう 人と人とのふれあいを 愛の花咲く献血運動 献血はあなたと私のいのち綱 献血にみんなて協力 明るい社会

献血運動推進の 標語入選作

■納涼市民盆踊り大会

大村市観光協会では、恒例の納涼市民盆踊り大会を、次のとおり開催しますので、多数ご参加下さい。

日時 八月二十一日(木)

午後七時～九時

雨天の時は八月二十五日

場所 市民会館駐車場

活動を行っている東京混声合唱団の演奏会が市民会館で行われます。

日時 九月十一日(木)

午後六時三十分開演

場所 市民会館

入場料 一般 千円

小・中・高生 四百円

(全席自由席)

演奏曲目

○合唱の名曲

ハレルヤ・流浪の民・から

たちの花・荒城の月 外

○現代日本人の作品から

「合唱のためのコンポジション」

■東京混声合唱団

特別演奏会

―前売券発売中―

プロ合唱団のリーダー格として活躍し、全国各地で演奏

—ご寄付ありがとうございました—

- 社会福祉事業費へ
- △大村ライオンズクラブ (田崎英秋会長) は防犯金一封
- △外浦小路の時幸 灯五灯を
- 一郎さんは亡長男 清和園へ
- 賀之さんの忌明け △大村高校家庭科三年生
- △竹松本町の野田 藤本由美子さん外六人は
- 米之さんは亡父開 花束二束、歌を
- さんの忌明け △池田九区の吉田政夫さ
- 北高来郡小長井町 んはジュース四十八本を
- 「みさかえ園」へご 預託 △長崎ヤクルト販売KK
- △木場郷の岳尾信 ヤクルト百本、タオル五
- 之さんは亡母カメ 十本、清涼飲料水六ダ
- さんの忌明け スを
- 連合防犯協会へ

○各国の民謡から

仕事の歌・五木の子守歌・シュリトリンド 外

発売所 森竹電気商会・アオ

バラジオ商会・原田楽器古

町店・牧島楽器店・長崎書

店・商工会議所・市役所市

民相談室・市民会館・中央

中地区公民館・音楽団休

※詳しくは市社会教育課へ

Ⅷ③―四二一

スポーツ

■市民アーチェリー

教室

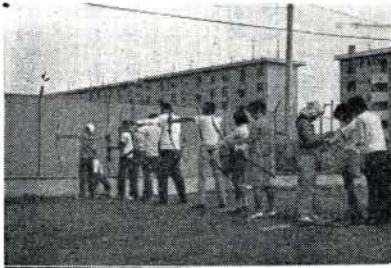

(市民プール横)

対象 だれでも参加できます

受講料 無料

申込 古町五六五―一五 秋元

電器商会 Ⅷ③―四二一七

当日、射場でも受け付けます

※弓具は協会で準備します。

その他

■未組織労働者へ

生活資金

住宅資金を貸付

利用資格

イ 二十歳以上で県内に居住

し県内の同一事業所に三年

以上勤務している未組織労働者。ただし、勤め先の廃

業倒産などにより転職した

場合、前事業所の勤務期間

を通算することができる

ロ 県内に三年以上生活の本

拠をおき、出かせぎなどに

より他県の事業所(船舶を

含む)に勤務している人

保障する資金の種類、金額、

償還期限

イ 住宅取得資金……新築購

入資金三百万円まで、木造

十八年、耐火構造二十五年

ロ 住宅改良資金……増改築

修繕などの資金百万円まで

五年

ハ 生活資金……医療、冠婚

葬祭、その他緊急に必要な

資金五十万円まで。三年

申込窓口 十八銀行、親和銀

行、労働金庫の各本・支店

詳しくは市商工観光課また

は県労政福祉課内同基金へ

■植物昆虫同定会

夏休みに採集し標本作りをした植物、昆虫の属種不明なものについて相談を受けます

日時 八月二十八日(木)

午前九時～十二時

場所 中央公民館

対象 市内の小・中学生

指導者 長崎県生物学会

同昆虫同好会会員

※当日標本を持って公民館に

直接集って下さい。

問合せ 主催者代表 岩田和

夫 (Ⅷ③―二二二)

■納税について

お願い

今月は、市県民税の第二期の納税月です。

納期限は、九月一日ですが窓口が混雑しますので早目に納めて下さい。

夏休みを安全に

楽しく

昆虫採集、魚釣り、水遊びと、子供の夢を大きくふくらませる楽しい夏休み。

この夏休みに多い感電事故から子供を守るため「危いところで遊ばないで」とひと言……

○セミとりなどで電柱に登るのはやめましょう

○テレビアンテナなどを扱う時は電線に注意しましょう

○電線の近くで飛行機遊びはやめましょう

○切れた電線にはさわらないで、すぐ最寄りの九州電力営業所へご連絡下さい。

