

大村市政だより

【自衛隊の爆破訓練】

竹松部隊では大多武演習場でつぎのとおり爆破訓練を行ないます。演習場近くではとくにご注意ください。

日時 10月13日～15日

9時30分～16時30分

■昭和33年4月22日第三種郵便物認可 ■毎月3回1日、10日、20日発行 ■定価1部5円
■発行所 大村市役所 ■編集人 総務課長 南野鹿松 ■印刷所 隆文社印刷所

盛大だった畜産共進会

才16回大村市畜産共進会が9月30日市営補助グラウンドで開かれました。それぞれに丹精をこめて育てた和牛、乳牛、豚、鶏など市内各地区より集まり盛大のうちに終わりました。

開館を待つ 労働会館

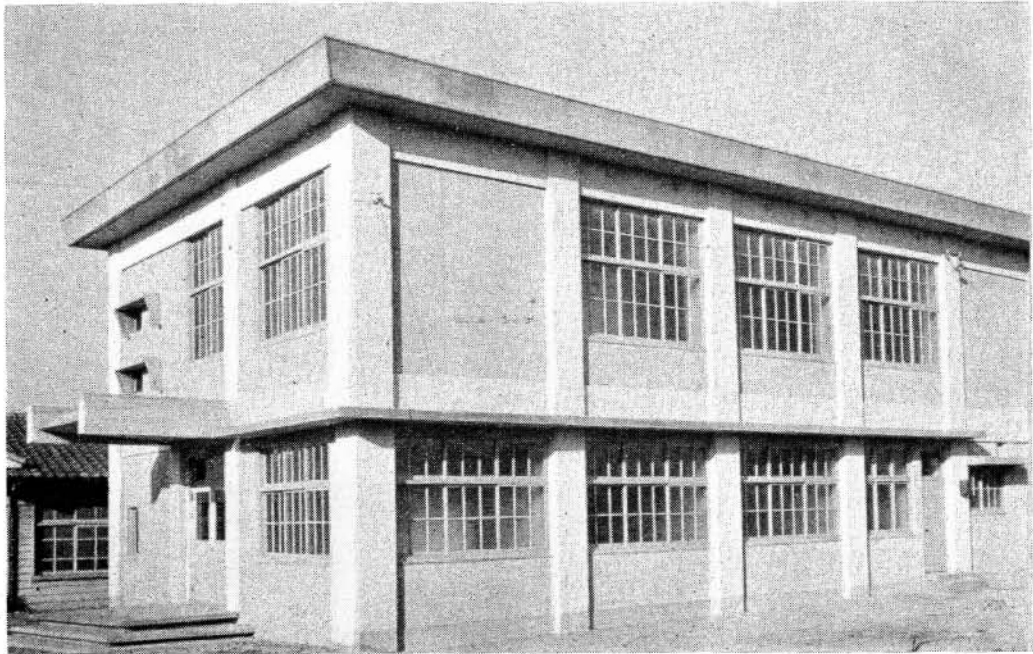
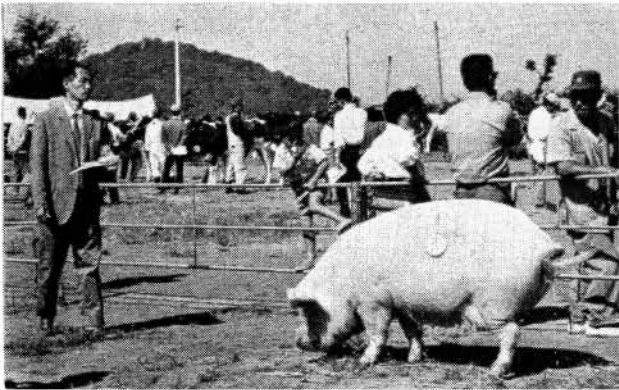

労働者の文化の向上とその福祉厚生をはかる目的で西三城町（元職安跡）にできた労働会館

キキウキウ

● 目は

心のまなこ

十月十日は「目の愛護デー」です。この日は、トラホームに関する正しい知識の普及を中心に、近視の予防、失明の防止など、一般的な目の衛生に関する注意を喚起して公衆衛生の向上をはかる目的で行なわれます。▽最近小、中学生に目のわるい子どもがふえてきているといわれています。その原因としてテレビによる影響が取り上げられています。一時間に十分は目を休ませるとか、まつくらななかでは見せないようにするとか、まわりの人が十分注意してあげましょう▽こまかい作業をする人はもちろんですが私たちが、ときどきは清水かホウ酸水などで洗眼し目の疲れをいやし、目を大切にしましょう。

○ (ここをとじてください) ○

12月は

民生(児童)委員の改選期です

民生(児童)委員は三年ごとに改選されることになっており、今年の十二月が改選期となっています。市民の生活をいつも見守り、不幸にして生活が困難になったときな

どのよき相談相手となり、また保護指導するなど大切な仕事をする民生委員の改選はつぎのようにして行なわれますので、市民みなさんのご協力をお願いいたします。

選任の趣旨

真の適格者を求めることを主眼として行なわれるべきで、名誉、役割の交替、役員の役振りであつてはならない。

推せんの方法

民生(児童)委員は、市議会議員、民生委員、社会福祉関係者、教育関係者、行政関係者、学識経験者などから選ばれた十四名の民生委員推せん会委員で推せんされることになっていますが、広く民意を反映させ真の適格者を得るために、各行政地区ごとに推せん準備会を作ることを検討していただきます。

民生(児童)委員にふさわしい人

民生(児童)委員はわたくしたちの生活を見守る人ですので、社会奉仕の精神に富み、人格、識見、生活経験、円満な常識を持ち、また人情の深い人で、その地域の実情に明るい相談しやすい人がのぞましく、子供の権利を守る人でもありますので子供に親しまれる人であることも大切なことです

電気の事故をなくしましょう

電気の事故をなくし、安心して電氣を使えるように、九電ではつきのとおり巡回相談を行ないます。

屋内配線、コンセントなど電氣事故のおこりやすい場所を診断してもらいましょう。

日程 10月18日、20日、21日、22日
区域 諏訪住宅附近



“南川内川の護岸できる”

これは37年の水害でこわされていたものです
延長=100メートル(左岸)
総工費=1,588,000円



“りっぱにできた”
市道の舗装”
親和銀行松原支店前から松原駅に通じる市道松原駅前線の舗装が終了しました。

農事メモ

炭疽病について

炭疽病は炭疽菌によつておこる各種動物の急性敗血症性の伝染病です。この病気は豚コレラなどのように病豚から他の健康豚へ直接伝染することは極めて少なく、排出さ

れた菌が「ろう状」の物質に包まれ土地に永く生き残り、いわゆる炭疽菌の常住地となり、その附近の野草をたべることによつて発生するか、又は病畜に關係のある骨粉などを飼料に使用した場合にこの病気が発生すると考えられています。この病気は極めて急性の伝染

病で突然発生し二十四時間以内に死に至ります。人への伝染は炭疽病で死んだ家畜をさわつたために起る創傷感染や、炭疽で死んだ牛の肉をたべると経口感染も考えられますので、急に死んだ家畜を処理するときは十分に注意することが大切です。

また屍畜の肉や、出所不明の肉には十分注意し、死んだ家畜は勝手に解体したり埋没したりせず必ず家畜保健所にご連絡ください。

〔税務署だより〕

所得税の

振替納税制度

納税手続が簡単になりました。いままでみなさんが利用しておられる預金口座を利用して、自動的に税金が国庫に振替えられる制度が新しく生れました。

利用する場合は金融機関に口座を指定して「振替納付依頼書」を出すだけです。あとは金融機関が期日に税金への振替手続をとつてくれます。

いまからの納税にはこの制度を活用しましょう。なお、くわしいことは、税務署、銀行、信用金庫農協へおたずねください。

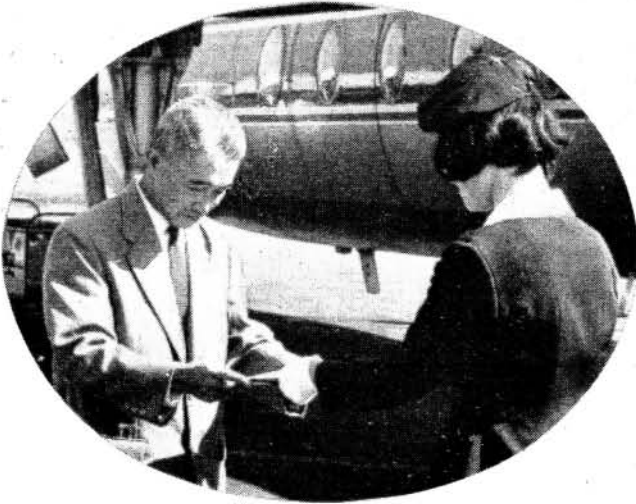

大村空港についた 赤い羽根

赤い羽根をシンボルとした「国民たすけあい共同募金運動」が10月1日から全国一斉に行なわれています。この赤い羽根が中央共同募金会長から、また厚生大臣からメツセーチも大村空港につき、市長代理の収入役が受け取りました。

10月のまんが

佐次たかし

【火の用心】

「ねらわれている不注意」

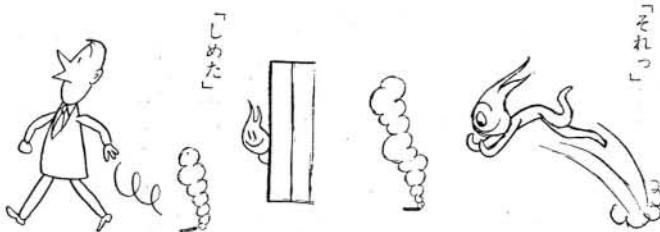

おしらせコーナー

巡回結核健康診断

レントゲン車による巡回結核健康診断をつぎのとおり行ないます。該当する人はもれなく受診しましょう。

該当者

市内に居住する人

ただし、つぎに該当する人は除きます。①まだ学校に行かない児童及び小・中・高等学校その他修学年限一年以上の学校に在学中

母子検診の中止

福重、萱瀬地区の十月の定例母子検診は都合により中止します。

国庫債券を買い上げ

戦没者の妻に対する特別給付金国庫債券の買上申請の受付をつぎのとおり行ないます。

▽買上の額 賦札十二枚に對し十万円

▽申込期間 十月十日より十月二十五日まで

▽買上の条件 生活に余力がなく、世帯更生、戦没者の祭祀などに利用するもの。

期日	実施場所	時間
10月18日	水田一区公民館	9.30~10.30
	水田二区公民館	11.00~12.00
	杭出津親和会事務所	1.30~3.30
10月19日	岩舟バス停留所附近	9.30~11.00
	大村幼稚園	12.30~2.00
	片町消防詰所	2.30~4.00
10月20日	池田公民館	9.30~11.00
	池田住宅公民館	12.30~2.00
	雄ヶ原公民館	2.30~4.00
10月21日	古町五区広場	9.30~11.00
	馬場公民館	12.30~1.30
	歌訪公民館	2.00~4.00
10月22日	植松公民館	9.30~10.30
	桜馬場八坂神社	11.00~12.30
	松並町長崎書店	1.30~3.30
10月25日	古賀島公民館	9.30~11.00
	松並スーパー中村横	12.30~2.00
	昭通親和銀行前	2.30~4.00
10月26日	西大村出張所	9.30~11.00
	佐古之川遊園地	12.30~2.00
	協和町九州産業前	2.30~4.00
10月27日	水主町平松酒店前	9.30~11.00
	正法寺	12.30~2.00
	新城漁協広場	2.30~4.00
10月28日	岩松郷南喜藏宅前	9.30~11.30
	鈴田出張所	1.00~3.30
10月29日	中里郷消防詰所	9.30~11.30
	平小川郷当麻宅前	1.00~3.30

市民の知識

里親制度

児童は生みの親のもとで正しい愛情に見守られて健全な家庭生活を経験し、その家庭と地域社会とのつよいつながりの中で養育されることが人格的に完全な成長をとげるうえで最も望ましいものです。しかしながら現実には、いろいろの事情によつて幸福な家庭生活のおくれない児童もたくさんいます。こうした児童に、普通家庭の環境と親代りの保護者を与え、よい家庭生活の体験をつませることが必要です。里親制度は、このような家庭環境に恵まれない児童を篤志家に預けて、その人たちの温い愛情となごやかな家庭的雰囲気の中で、その児童の福祉を保障しようとする制度です。里親になることを希望される方は居住を管轄する児童相談所または福祉事務所を経て都道府県知事に所定の申込書を出してください。

文化祭行事お知らせ

十一月三日の文化の日を中心にして市内各文化団体ではつぎのように文化行事を行なうことになりました。ふるつて参加して下さい。

- 市民音楽会 11月3日 12時~17時まで 中央公民館ホールで
- 菊花展示会 11月5日から7日まで 9時~18時まで
- 市教職員美術展覧会 10月23日から25日まで 9時~18時まで 中央公民館ホールで
- 市民俳句大会 11月3日 10時~16時まで 市役所大会議室で

諸車交通止

道路舗装工事のため、つぎのとおり交通止となります。 場所 消防署前市道 期間 十月十日から十月三十日まで

- 中央公民館ホールで 11月7日 吟詠大会 10時~16時まで 向陽高校講堂で
- 大村華道連合展示会 11月20日から21日まで 9時~18時まで 中央公民館ホールで
- 大村歩鳥短歌会 11月14日 13時~17時まで 中央公民館講座室で
- 大村謡曲大会 11月21日 9時半~16時半まで 本経寺本堂で