

市政だより

# おおむら

今月の交通事故相談日

10月24日(火)

市役所第4会議室

10時 ~ 15時

なるべく事故に関係の書類を  
ご持参ください

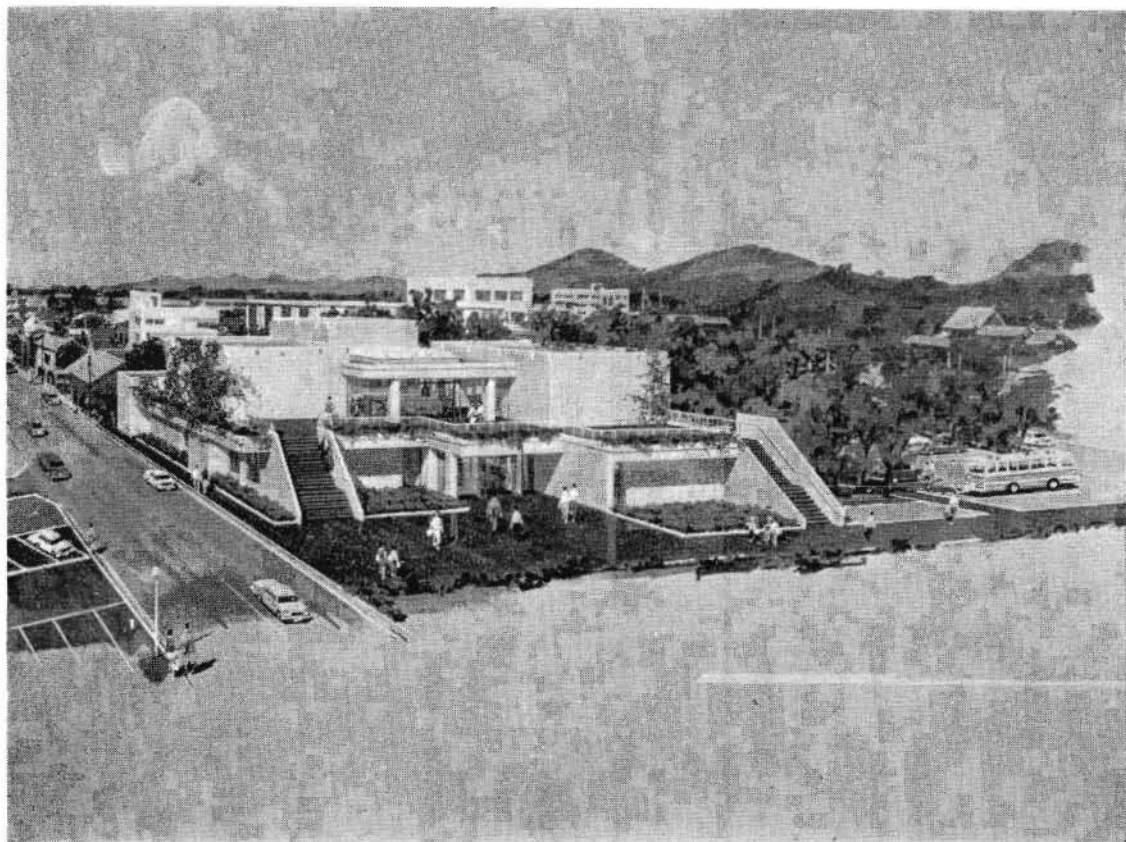

近代建築美を誇る市立図書館の完成予想図

10月着工

## 市立図書館

来春完成

### ＊ 史料館も併設 ＊

待望久しかった市立図書館の新築工事がいよいよ10月に着工、来春完成の運びとなりました。

総工費約1億5千万円、近代建築美を誇る鉄筋2階建て延べ面積1829㎡、1階が図書館(開架閲覧室、児童閲覧室、学習室、視聴覚室、会議室、新聞雑誌閲覧コーナー、書庫など)で、一時に200人の閲覧者と5万冊の図書が収容できます。

2階は史料館で大村藩千年の資料を中心に2つの展示室と研究室、収蔵庫、準備室、屋外展示コーナーなどができます。全館は冷暖房され、書庫収蔵庫は除湿温度調整設備が完備されます。

市民への情報センターとして、また場所も市民会館に近く、気軽に利用できる生涯教育の場として大いに利用されることになるでしょう。

# 市長選挙の日程決まる

◆ 告示日 11月23日(木)  
 ◆ 投票日 12月3日(日)

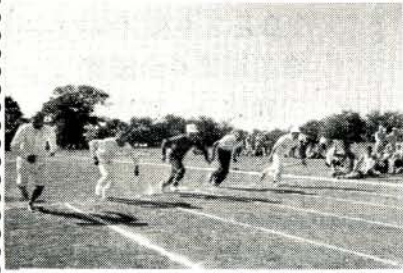

みんな元気に  
大ハッスル

## 老人福祉大会

十月六日絶好の秋びよりに  
恵まれて、第六回の市内老人  
福祉大会が盛大に開催されま  
した。  
午前中は市民会館で、九十  
歳以上の長寿者顕彰、研究討  
議、記念講演などがあり、終  
わって約千人の参加者が市内  
の目抜き通りを行進しまし  
た。

午後陸上競技場で全員そ  
ろって長寿健康体操の後、ラ  
ンニング、短パンツ姿の市長  
が四百メートルを試走して、  
おとしよりを激励し、たいへ  
んな拍手を浴びました。  
続いて行なわれた五十メー  
トル走や民踊、マスメームな  
どにみんな大ハッスルして意  
義ある一日を終わりました。

十二月三日執行予定の市長  
選挙における立候補予定者お  
よびその関係者を対象に、立  
候補届け出の方法、選挙運動  
などについての説明会をつぎ  
のとおり開催します。

十一月一日(水)  
市役所で

立候補予定者等の  
説明会

十二月九日をもって市長の  
任期が満了しますが、この任  
期満了にともなう市長選挙の  
日程が、十月五日開催の選挙  
管理委員会において、つぎの  
とおり決定しました。  
◎立候補届け出の期限  
十一月二十四日  
◎選挙期日(投票日)  
十二月三日

日時 十一月一日(水)  
午後二時  
場所 市役所第二会議室

なお、立候補届け出用紙な  
どは当日会場でお渡しする予  
定です。

## 都市計画用途 地域案の縦覧を

十月二十五日(水)  
十一月七日

大村都市計画用途地域の案  
を次のとおり縦覧に供します  
ので、ご覧ください。

縦覧を行なう場所  
大村市役所企画室

意見書の提出先  
大村市役所企画室

縦覧を行なう期間  
十月二十五日(水)十一月七日  
までの十四日間 毎日午前八  
時三十分～午後五時(土曜日  
曜祝日を含む)

患者さんに  
美しい絵と写真。

## 市立病院

療養者のための明るい環境  
づくりを行なっている市立病  
院に、このほど中央小学校(へ  
山口外一校長)から生徒さん  
の絵・書道二十点、松原小学  
校(山田卯校長)から生徒さ  
んの絵・版画十七点、木場郷  
中島泰二さんから枠張り写真  
十二点が、患者さんのために  
と贈られました。

とかく心の沈みがちな病院  
内に、たくさんの方々が飾ら  
れ、闘病生活に苦しむ患者さ  
んを慰め、見舞客のかたにも  
喜んでもらっております。  
みどり絵と絵のある市民のた  
めの病院づくりを積極的に進  
行している市立病院では、こ  
のような好意にたいへん感謝  
しています。

# あなたの羽根が 社会に生きる

## 赤い羽根共同募金

### 10月1日～12月31日

今年も『赤い羽根』共同募金が始まりました。

十月一日大村空港へ、厚生大臣などからのメッセージと本県への第一号の大きな赤い羽根が全日空のステューワーデス高橋洋子さんから市長の胸に贈られました。



第1号の大きな赤い羽根を贈られる市長（中央）

「共同募金」はみんなの浄財が大きく積み上げられ、社会福祉施設、ねたきり老人、重症心身障害児など、社会福祉を進めるうえに大きな力と

なっています。今年の大村市の目標は百二十九万円です。

たすけあいつまり社会連帯の精神にもとづいて、自分のできることを進んでおこなうのが福祉国家における社会人の道徳とされています。お互いが豊かな心を出しあ

って、福祉施設のみなさんのため、また不幸な人がたのため、そして自分自身の幸せを築くため『赤い羽根』に協力しましょう。

## 墓地の改葬は許可が必要

### 許可が必要

墓地を改葬する時は市長の許可が必要です。一部に無許可で施行されるかたがあるようですから改葬されるかたは必ずつぎのことにご協力ください。

- 1 改葬許可願に必要な事項を記入し、墓地管理人の認印を受けてください。
- 2 以上の手続きがすんだら市役所市民課において許可書を発行します。
- 3 許可手続きがすんだ後に改葬をおこなってください。
- 4 改葬がすんだらすみやかに許可書を墓地管理人へ送付してください。
- 5 改葬許可願は市民課および各出張所にあります。
- 6 墓地管理人は次のとおりです。

- |       |      |
|-------|------|
| 大村地区  | 長安寺  |
| 西大村地区 | 本経寺  |
| 三浦地区  | 浄土寺  |
| 鈴田地区  | 専念寺  |
| 萱瀬地区  | 西教寺  |
| 竹松地区  | 古賀繁夫 |
| 福重地区  | 妙宣寺  |
| 松原地区  | 無量寺  |
- 1 墓地を整備される場合は隣接の使用者とじゅうぶん話しあっておこなうこと。  
2 奥の墓地利用者で通路がなくなつたため出入りに支障をきたすなど苦情があるようですら墓地利用者の意志を阻害せぬよう考慮すること。  
3 墓地内の通路や空地へ花など

## 灯火親しむの候 目の健康に注意を

灯火親しむ候となりまして、暗い所で読書や勉強をして目を悪くされるかたが多いようです。読書にはぜひスタンドを使用したものです。ところでスタンドにもいろいろありますが、目の健康を守るために「明視スタンド」と表示してあるスタンドを使用しましょう。

これは政府が制定したつぎのJIS規格に合格したものです。明るさが一定以上である（けい光灯なら最低十五ワット、白熱電灯なら六十ワット）  
光が使用者の目に直接はまらない。  
スタンドからでる光のうち十％以上が上へでる。

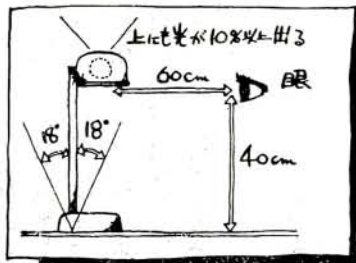

なお、スタンドは机の左前方に置いて使います。また、へやの電灯を消してスタンドだけ使用しますと、周囲が暗いので目が疲れますから天井からの照明も併用しましょう。

どの投葉が目だちますので所定の場所で焼却するなどして清潔にするようご協力ください。

4 墓地の無許可拡張は絶対にできません。新設および拡張は事前に県知事の許可が必要です。

# 国民健康保険資格

## 届け出は14日以内に

国民健康保険では被保険者の資格がなくなっているにもかかわらず旧被保険者証を使用したため、医療費の払い戻しなど、被保険者の皆さんがたはもちろん、医療機関等にもたいへん迷惑をかけている例が少なくありません。そのほかいろいろな届け出が遅れたり、しなかつたりしますと事業の運営上非常に支障をきたすこととなります。

次のような場合は十四日以内に届け出るようご協力ください。  
○被保険者の資格ができたとき(転入・社保離脱・出生・生保の廃止)  
○被保険者の資格がなくなる(転出・社保加入・死亡・生保の開始)  
○被保険者の内容が変わったとき(世帯主変更・世帯合併・世帯分離・市内転居・修学)

### — みんなで行こう —

#### 『県民と知事との面会日』

とき 11月1日 午後2時  
ところ 市民体育館

県下各郡市で開催されており、まず知事を囲む座談会が次のとおり開催されますので、多数ご参加ください。  
日時 十一月一日(水) 午後二時から  
場所 大村市民体育館  
※当日は各種団体の代表者による質疑、要望などがあり、時間があれば一般のかたも受けつけます。

ため市外に住所を変えるとき  
出張や出かけなどで長期間市外に住所を変えるとき  
(注意)

社会保険などの資格ができるとき、または資格がなくなる(本人)の届け出がない限り市ではわかりませんので必ず届け出てください。

特に次のような場合はお互いに迷惑しますのでご注意ください

○社会保険の資格をとられたときはその翌日から国保の資格がなくなります。  
○届け出がおくれたため次のような場合国保で支払った医療費を返納していただくことがあります。

1、社会保険などの資格をとられた日以後国保で受診されたとき

(特に社保の資格をとられた後で被保険者証の交付前に国保で受診されたとき)  
2、社会保険の被保険者証の交付を受けられた後、届け出をせず国保の被保険者証を返納せず病気になる、つい国保の被保険者証で受診したとき

○返納金をなくすためには、会社・事業所などにとめた場合は、会社などは社会保険

の取得の手続きをしてくれるはずですから被保険者証の交付日が資格をとられた日よりおくれるのが普通です。  
その被保険者証交付前に病気などのためにお医者さんにかかるときは、国保の被保険者証で受診しないで会社などに社保の資格について相談され、資格があれば社保で受診してください。

## 新幹線を大村へ!!

### 『新幹線大村誘致』

#### 市民総決起大会

11月1日(水)

長崎新幹線もいよいよ本決まりとなり県内各地で路線の誘致運動が活発に展開されておりますが、当市でも長崎新幹線の「大村止り」を実現するよう『県民と知事との面会日』が開催される当日、強く知事に要望するため、次のとおり

長崎新幹線もいよいよ本決まりとなり県内各地で路線の誘致運動が活発に展開されておりますが、当市でも長崎新幹線の「大村止り」を実現するよう『県民と知事との面会日』が開催される当日、強く知事に要望するため、次のとおり  
日時 十一月一日(水) 午後五時ごろ(『県民と知事との面会日』終了後ひきつづき)  
場所 大村市民体育館

### 西大村出張所は

#### 中地区住民センター内

.....まぢがいのないよう.....

西大村出張所は五月二十二日から新築なった中地区住民センター(中央町バス停付近)へ移転しております。  
まだ知らずに旧出張所跡に行かれるかたがおられるようですから、まぢがいのないよううにしてください。  
中地区住民センターの中には、西大村出張所や中地区公民館があり、図書室・料理実習室・お茶・お花用の日本間・談話室・ロビー・放送施設など各種サークル活動に利用され、みなさんの生涯教育の場として大いに活用されております。

(5) 市政だより おおむら

インフルエンザ予防接種日程表

Table with 3 columns: 会場名, 1回, 2回. Lists various locations like 市役所, 鈴田出張所, etc., and their respective dates.

注意 鶏卵に対する特異体質のある者、熱のある者、心臓じん臓、糖尿病、かっけ、胸線リンパ体質の疑いがある者...

■レントゲン検診 該当者 次の者を除く全員 1 就学前の乳幼児。 2 小・中・高校等修学年限一年以上の学校の児童生徒

Table with 4 columns: 医(病)院名, 住所, 電話. Lists hospitals like 今田医院, 原医院, etc., and their addresses and phone numbers.

おしらせ 注射と検診 インフルエンザの予防接種 該当者 三歳以上のもので接種を希望するもの...

■まむし血清 不幸にして、まむしにかまれたかたは次のところに血清を用意しておりますのでお知らせします。

時間はいつでも午後2時～午後3時30分

試験内容 試験は筆記試験、口述試験 および人物試験とする。 ※くわしくは市農林水産課 または大村農業改良普及所へ

資格 満十六歳以上満二十六歳未満の者 主題 「社会参加についてのわたしの提案」

試験 中学校卒業程度の学力 試験 中学校卒業程度の学力

試験区分 (1)農業改良普及員 (2)生活改良普及員 試験期日 十一月七日～十一月九日

青少年の作文、論文募集 青少年育成国民会議では、次のとおり、作文、論文を募集しています。

自衛官募集 防衛庁では、わが国の平和と独立を守り、社会生活に必要な技術および規律と将来に役立つ人になるため、陸、海、空、それぞれの自衛官を次のとおり募集しております。

試験 農業(生活)改良普及員の資格試験

募集 青少年の作文、論文募集

自衛官募集 四百字詰原稿用紙十枚以内 締切 十一月二十日

料金 無料 5 三歳児検診時に受診した保護者。

募集 四百字詰原稿用紙十枚以内 締切 十一月二十日

防衛庁共済組合 従業員募集

3 事業所で定期検診を受けるもの。 4 現在、結核の治療を受けているもの。

募集 四百字詰原稿用紙十枚以内 締切 十一月二十日

防衛庁共済組合 従業員募集

レントゲン検診日程表

Table with 3 columns: 月日, 場所, 時間. Lists X-ray examination dates and locations like 旭町アパート広場, 朝日生命ビル前, etc.

試験科目 筆記試験、口述試験、身体検査。 募集期間 十月一日～十二月三十一日

その他、合格発表、入隊日給料、身分保障などくわしいことは大村部隊内地方連絡部へおたずねください。

募集人員および受験資格 (1)住込み 一名 クラブ本館 東三城町 十八歳～二十二歳

試験内容 試験おおよび給与支給 (2)パートタイム 二名(隊内) 勤務時間 午後五時三十分～午後九時三十分

試験内容 試験おおよび給与支給 (2)パートタイム 二名(隊内) 勤務時間 午後五時三十分～午後九時三十分

講習会

■防火管理者講習会

大村消防署は防火対象物の防火管理者を対象に「千日ビル火災」のフィルムなどを用いて実施します。

日時 十月二十六・二十七日

午前九時～午後四時

場所 福祉センター一階

くわしくは大村消防署へ  
電話☎一四一三八番

催しもの

■秋季慰霊祭

日時 十月二十日(金)

午前十時三十分開式

場所 県忠霊塔

参列される市内の遺族のかたの遺族章は各地区遺族世話人を通じて配付しますが、届かないかたがありましたら社会課、各出張所、遺族会でお受けとってください。

スポーツ

■婦人健康教室

内容 健康体操、ボール運動

軽スポーツ、フォークダンスなど

場所 市民体育館

日時 毎週金曜日

午前十時～正午

募集人員 三十名(先着順)

申し込み 十月二十三日まで

住所、氏名、年齢を、はがきか電話で申し込んでください。

申込先 教育委員会体育課

■菊展示会

日時 十一月四日～十一月六日

場所 市役所

出品内容 大輪、盆栽

懸崖など百六十点

■大村市長杯争奪卓球大会

日時 十月二十二日(日)

場所 市民体育館

競技種目 一般個人戦 高校個人戦 中学個人戦。

参加資格 大村市に在住する人(他市から大村市へ通勤

・通学している人は可)

申込期限 十月十七日(火)

申込先 大村市本町 大村ス

ポーツ社  
共催 大村卓球協会  
大村市教育委員会

■トレーニングセンターがオープン

市民体育館

待望のトレーニングセンターがオープンしました。

ご希望のかたは市民体育館で会員証を発行しています。

会費 一カ月百円

開設時間 休館日(月曜)をのぞく、午前九時～午後五時

くわしくは市民体育館へ  
電話☎一五五二番

その他

■計量器の定期検査

今回の検査は、

証明用や

商売に用

いている

計量器(

農家の生

産物計量

器も含む

はすべ

て検査対

計量器の定期検査日程表

月日	場所	時間
11月6日	松原出張所	10:00～12:00
	福重出張所	13:00～15:00
7日	萱瀬出張所	10:00～12:00
	農協萱瀬第一支所	13:00～15:00
8日	農協竹松支所	10:00～15:00
9日	諏訪公民館	10:00～15:00
10日	中地区公民館	10:00～15:00
11日	大多武婦人ホーム	10:00～12:00
13日	市民会館	10:00～15:00
14日	大村市役所	10:00～15:00
15日	今村公民館	10:00～12:00
	三浦出張所	13:00～15:00
16日	鈴田出張所	10:00～12:00

象となりますので、もよりの検査場所での検査を受けてください。

なお検査当日、計量器一台につき五十円～百円の手数料と印かんを必ず持参してください。

くわしくは商工観光課へ

■稲刈り賃金など決定

農業委員会では今年の標準を次のとおり決めました。

稲刈・みかん収穫賃金

午前八時～午後五時

食事ぬき

男 千五百円

女 千二百円

バインター(稲刈)賃金

十アール当たり ひも付き 四千円

黒丸踊

18



「郷土の文化財」  
踊」と書いた幟を背負った若者が、囃子に合せて踊るさまは、勇壮華麗にして、目をみはらせるものがある。

昭和三十三年、県無形文化財として指定され、以来、本県の代表的な郷土芸能となっている。

竹松の黒丸郷に古くから伝わる豊年感謝、平和祈願の踊りである。このほか、同じ由来をもつさむらい姿の踊子を中心に踊りとして、寿古踊、沖田踊豪華な大花輪や一大薩摩黒丸がある。

昭和四十八年度版

■県民手帳の

予約受付

様式

ポケット型 表紙ビニール

シートさし込式

高級製本二色刷

申込先 市役所総務課

期日 十月三十日(月)まで

頒価 百二十円

■十一月の

実弾射撃予定

池田射撃場

○一日から二日まで

○四日

○六日から十一日まで

○十三日から十六日まで

○二十日から二十二日まで

○二十四日から二十五日まで

○二十七日から三十日まで