発行所
長崎県大村市250番地
大村市役所
電話（代表）750番
印刷所　つじ印刷所

# 忙しい〝一日市長〟

## 熱心に市役所事務と取り組む

## 婦人会幹部が行政勉強

前号本紙でお知らせしましたように、市民の方に市の機構、行政や通信がどのように行われているかを実際に認識し、理解してもらうため、去る七月二十四日「市民の一日市長」を実施した。今回は婦人会の幹部の方が市長、助役、収入役、教育長、各課長の椅子について執務した。

（上）左から一日市長・座談会・助役一日市長（下）

当日は午前八時三十分市議場に市長、外幹部候補者が集合、各ポストを抽せんで決め、市長の挨拶、市の機構、各課の内容などの説明を聞き、十時から担当の市長始め幹部の席で一日幹部はそれぞれ課内の内容、事情などの説明を熱心に聞いたり質問し、書類に目を通し、ほんものの課長顔まけの執務ぶりで、現場をもっているところでは見学をするなど日頃の市、課長の仕事がどんなに忙しいものか身をもって体験した。午後三時から市議場で座談会を開き感想を語ってもらった。

実際の仕事についた。

当日の一日市長は次のとおり。

△市長鈴田ムラ（大村婦人会副会長）△助役喜々津エン（西大村公会長）△収入役後藤ヨシ子（三城公長）△庶務課長小林サカエ（三城公副）△財務課長西村ウメ、秋寄マサ子（竹松公副　△税務課長

# 市政談懇会の時間を変更

## 多数お集りください

本紙七月二十日号で市政懇談会の日程をお知らせしましたが、農繁期などの都合で一部時間の変更を致しますのでお知らせします。

なお、この機会に多数参加して、大いに市政について知って戴き、意見、要望などをどしどし述べてくださるよう、お願いします。

（市民課）

## 市政懇談会日程表

| 月 | 日 | 曜 | 時間 | 会場 | 集合範囲 |
|---|---|---|---|---|---|
| 〃 | 二七 | 水 | 後二時 | 鈴田小学校 | 鈴田地区全域 |
| 〃 | 二八 | 土 | 〃 | 西大村中学校 | 西大村地区全域 |
| 八 | 二 | 木 | 〃 | 竹松小学校 | 竹松地区全域 |
| 〃 | 四 | 土 | 〃 | 中央公民館 | 本庁地区全域 |
| 〃 | 八 | 水 | 前十時 | 今村公民館 | 三浦地区南部 |
| 〃 | 一〇 | 金 | 前十時 | 黒木小学校 | 萱瀬地区東部 |
| 〃 | 一八 | 土 | 前九時 | 福重小学校 | 福重地区全域 |
| 〃 | 二二 | 水 | 後八時 | 松原小学校 | 松原地区西南部 |
| 〃 | 二五 | 土 | 未定 | 大多武分校 | 大多武・畑ヶ原・松尾・横山頭 |
| 〃 | 二九 | 水 | 前十時 | 箕島分校 | 箕島 |
| 〃 | 〃 | 〃 | 後八時 | 東光寺公民館 | 松原中部地区 |

# 所有地耕作地の状況調査

## 八月五日までもれなく申込を

農地法の規定に基き所有地、および耕作地などの状況調査を全国一斉に実施することになり、

△市民課長谷川小夜（中央公長）△経済課長野川静子（松原公長）△保険衛生課長福田ヨシエ（萱瀬公長）△建設課長西岡世紀子（大村公副）△水道課長田中タカ（西大村公副）△事業課長樋口ケン（三浦公副）△福祉事務所長菊池キト（鈴田公長）△教育委員会教育長小島井直（竹松公長△企庶務課長石橋八重子（萱瀬公副）△学校教育課長井手キミ（中央公副）△企社会教育課長田中ヒデ（福重公長）△塗殻大村労子（連婦会長）

座談会概要

（鈴田市長）何時もよく来客などが少ないとのことであったが、内外の連絡、来客などで多忙を極めた。いろいろ小さいところまで氣をつかい、また判断をし、来客、陳情、打合などでほとんど椅子に坐っていることがない

（市長の仕事は重労働だの現金と見比べて支出を行うが、なかなか難しい仕事だ。

また、今日一日で役所の人たちが非常に身近かに感じられ、親密感がもてたことは大きな收獲だった。

（喜々津助役）市長を助ける仕事で非常に苦労があり、日常われわれは、家庭で主人の補佐役をやっているが、女房役がどんなに大事であるかを痛感した。

（佐藤牧人役）その日

| 種類 | 実施期日 | 実施場所 |
|---|---|---|
| ツベルクリン注射 | 八月六日 | 入村保健所 |
| 健康診断 | 午前九時から午前十一時まで | |

△料金

| 種類 | 患者家族 | 一般 |
|---|---|---|
| ツベルクリン注射 | 五円 | 八円 |
| BCG接種 | 十円 | 二十五円 |
| レントゲン間接撮影 | 十円 | 三十円 |

（大村保健所）

# 結核予防接種と健康診断

## 八月四日あなたの健康を守るため

結核患者家族、並びに一般乳幼児の結核予防接種と健康診断を次のとおり実施しますので一般に洩れなく受けてください。

△実施期日

△対象者

△申込期日

△申込場所

△実施場所

△費用

△その他

# 糸姫募集

大村公共職業安定所では紡績女子従業員を次のとおり募集しています。

△勤務地…愛知県

△赴任旅費は支給

△初任給：手取三千円

△〆切…八月二十日

（大村公共職業安定所）

△満十五才から満二十才までの女子

# 8月5日まで

## 必ず提出して下さい

### 基本選挙人名簿登録資格者の調査票

昨年九月十五日現在で調査の、基本選挙人名簿の登録資格者の調査については、本紙七月中旬号に詳しく掲載しましたが既に調査票用紙も各世帯に配布されていることと思いますので、お忘れなく御記入の上、町総代を経由して八月五日までに選挙管理委員会または出張所へ提出してください。

なお調査書用紙がお手元へ届かなかったり、紛失した場合は選挙管理委員会または出張所へ申出てください。

### 注意

資格要件、その他については調査書裏面に掲載してありますから、記入される場合は必ずよく読んでから記入してください。

また、この調査は、本年度調製の基本選挙人名簿登録の基礎資料となりますので、住民登録をしている人や、永年大村市に居住していても必ず調査書を提出してください。

# ブラジル移民募集

農林省ではブラジル国グアマ河米作移住者を募集しています。

募集家族数は三十五家族で、農業可動力三人以上を含む純農自然家族、開拓営農資金十万円以上を持参し得る者で、この点特に注意してください。

（選挙管理委員会）

調査書の提出がない場合は名簿に登録洩れとなる場合もありますので、注意してください。選挙権のある人でも名簿に登録されていないと、選挙の際、投票することができませんので、この点特に注意してください。

（選挙管理委員会）

# 核結

（佐藤牧人役）その日は紙面の都合上省略するが大要は～

○…各課長とも現在の財政事情で少ない予算で市民のためによりよいサービスをしようと努力しており多忙である。

○…市のことをいろいろ批難するものもあるが、その内容を十分しらないためでありもっと市の行政について理解を深めるように、このような催しは大いに協力したい。

○…税金、保険料などについても無関心であったが、内容がわかり大いに協力すべきだ。

○…市の行政、教育行政というものが今まで家庭とかけはなれているように感じたが、家庭と密接なつながりがあることを痛感した。

○…役所の事務処理など今後の会の運営に参考とすることが大いにあった。

なお、全般的に各課の執務振りを巡視した人村連合婦人会長は、始めは一日がとても長くやり切れないかと思ったが、仕事が非常に多忙じ且つ皆さんが熱心に執務しているので一通り見るのも時間が無い位で、これでは一日が短かすぎる位だと思ったりと感想を洩らした。

なお、詳細については一日市課長になった各婦人会の幹部の方に聞いてください。（市民課）

この「市政だより」は八月二日市民課から送附しました。

# 脳炎の最盛期です

## 媒介源の蚊を退治しよう

日本脳炎は毎年八月から九月が最盛期で既に全国各地に発生しております。

病源体はウイルスで蚊によって媒介され、伝染病の中でも死亡率が最も高く恐しい病気で特に老人や幼児は抵抗力が弱いため、罹り易いようであります。当市でも昨年八月中に四名発生しております。

本病を予防するため、またお盆の墓参を目前にひかえておりますので、媒介源である蚊を次の要領で徹底的に駆除し、発生源除去に努めてください。

①薬剤撒布による蚊の駆除。

②住家周辺に、汚水が溜っている容器がないように整理し、溝の清掃をして蚊の発生源を除去する。

なお、雨水がはいりこんだ肥溜めなどには「ボウフラ」が沢山発生しているので薬剤を撒布する。

③墓の清掃、花筒、水茶碗などに「ボウフラ」ができないようにすること。

④日中の直射をさける為の帽子をかぶること。

⑤睡眠を十分にとり、過労を調節し、抵抗力を高めるように注意すること。

⑥夜間、蚊の多くでる草むらなどの近くへ行かないこと。（保険衛生課）

〔消防夏季訓練〕七月二十日午前六時から午後九時まで市内一斉に行われた市消防団夏の陣……写真は大村郵便局の模擬火災に活躍する特設消防隊員（市民課）

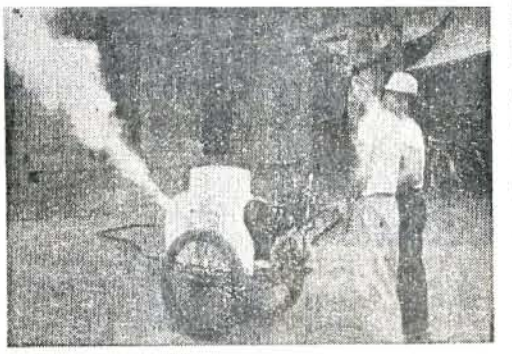

業作驅殺毒消の区地各内市　は眞写……

機霧煙た動活鋭新の市る.いしてに活躍に

## 赤痢豫防のため手洗勵行と「はえ」「ねずみ」を退治しましょう

## 水難から子供を守ろう

### お母さん方は十分注意してください

今年は近年まれに見る酷暑が続き、子供たちはいよ〳〵水泳を盛んに行っております。水泳が盛んになるに伴い各地で水難事故が発生しております。

市内に於てもこの事故が発生して、本人は勿論、遺族の方々に対しても誠に哀悼に堪えません。

各学校では子供たちを水難や、危険から安全に守り抜きたい覺悟で懸命に努力しておりますが、さらに御父兄並びに一般市民の方々の深い御理解と御協力により事故発生の予防的対策に、なお一層の御配慮をお願いします。

なお、各家庭でも次の事項については厳重に実行させてくださるようおねがいします。

△学校が許可した以外の地域で泳がせないこと。

△年長者を必ずつれて泳がせること。

△準備運動を入念に行うこと。

△ツベルクリンの陽転者や心臓の弱い者などは泳がせないこと。

△その他学校からの諸注意を厳重に守らせること。

△清流や水深の情況をよく熟知して泳ぐこと。

△親の許可がなくて水泳に出かけぬこと

△事故発生の場合は附近の大人に早く大声で救いを求めること（教育委員会）

## 公民館の運営研修会

### 7月31日から各地区で

教育委員会では次の日程で公民館運営研修会を開く。研修内容は公民館活動の在り方（教育長または教育委員）新生活運動について（橘本課長）、公民館の診断（田崎主事）、レクリエーション、公民館運営について（バネル）、綜合討議、評價反省（田崎主事）、オートスライド上映（田中主補）などで、公民館活動の推進層である婦人会、青年団その他一般の参加を希望している。（教育委員会）

公民館運営研修會日程

| 期日 | | 会場 | 地区 |
|---|---|---|---|
| 7 | 31 火 | 今村公民館 | 三浦 |
| 8 | 3 金 | 鈴田中学校 | 鈴田 |
| 〃 | 7 火 | 中央公民館 | 本庁 |
| 〃 | 10 金 | 水田二区 | 西大村 |
| 〃 | 17 金 | 原口第三 | 竹松 |
| 〃 | 21 火 | 萱瀬公民館 | 萱瀬 |
| 〃 | 24 金 | 福重〃 | 福重 |
| 〃 | 28 火 | 松原〃 | 松原 |

## 身体障害者の更生指導所生募集

### 計量教習生の募集…〆切29日

肢体不自由者の社会的更生を図る目的で設置されている長崎県身体障害者更生指導所では来る九月に第二期生の修了式を迎えますが、引続き第三期生を募集しますので、入所希望の方は福祉事務所に御相談の上、九月十日までに願書を提出してください。（福祉事務所）

昭和二十七年三月施行された計量法に基づき計量に関する業務に従事する官公庁の職員並びに計量士になろうとする者、その他一般会社の計量の業務に従事しようとする者に、必要な技術および実務を教習する計量教習所の入所試験が、来たる九月四、五日の二日間に亘り次により実施されます。

△試験期日　九月四、五日

△試験場所　中央計量檢定所福岡支所（福岡市薬院堀端七番地）

△試験科目　一般常識、数学、物理学、

△採用予定人員約百名

△申込期日　昭和三十一年七月五日から八月二十日まで

△願書提出先　東京都新宿区市谷河田町八通商産業省計量教習所、詳細は経済課へ問合せて下さい。（経済課）

## 佛教會で盆踊り

### 16日17日埋立地で

大村市佛教会では市後援の下に市内寺院檀徒の親睦、融和を図るため、八月十六十七日の両日午後七時から下波戸埋立地でレクリエーションをかねて盆踊りを行う。（市民課）

## 山羊の腰麻痺注射

### 8日から15日まで

大村乳山羊改良組合では、次の日程により山羊腰麻痺予防注射を実施しますので多数所定の場所へ引付けてください。△八月六日午前中三浦（田崎積宅）△八月八日午前中鈴田（石上宅）△八月十日午前中大村（公園下）△八月十一日午前中西大村（出張所）△八月十三日午前中竹松（出張所）△注射手数料現組合員は無料。新期加入者は入会金百円で注射は無料。△登録を受けられるもの。日本ザーネン種登録協会入会費…百円　登録手数料二百円　計三百円（大村乳山羊改良組合）

## 第3次自衛隊員を募集

### 〆切……8月31日まで海空は今回限り

△長崎県応募目標数二千七百名

△応募資格

①昭和六年十一月二日から昭和十三年十一月一日までの間に生れた者。

②中学卒業程度以上の学力を有する者

△試験　九月二十一日から十月五日までの間。

△海上は今次募集合格者のみ卒業まで入隊延期できる。

△航空は十二月入隊（今次合格者）が最終である。

△入隊

陸…昭和三十二年一月上旬

海…昭和三十二年二月

△受付〆切八月三十一日、詳細は市民課へ問合せてください。（市民課）

## 柔道昇段試驗

昭和三十一年度昇段試験を実施しますので、受験希望者は早目に申込んでください。

△期日　八月二十六日（日曜）

△場所　大村市図書館

△審査段　講道館三段以下

△申込場所　教育委員会。（大村柔道協会）

詳細は教育委員会似田

## 手をとりあって進もう

### 母子福祉連合會發會式　5日

かねて婦人会の協力により市内在住の母子家庭の会が三浦、鈴田、大村、三城、中央、西大村、竹松、萱瀬、福重松原の各地区十カ所に結成されました。

この連合体である、大村市母子福祉連合会の発会式と総会が、八月五日午前九時から中央公民館で行われますので、市内在住の未亡人の方、またはこれに類する会員の方々は通知もれの方もちろと思いますので、万障繰合せて、参加されるようお知らせします。（福祉事務所）

## 在外事実調査終る

### 引揚者数は千四百六世帯

厚生省令による引揚者在外事実調査は、去る六月十日から全国一斉に実施されましたが、本県に於ける調査は七月上旬無事完了し、調査票は既に厚生省に提出済みであります。今後はいよ〳〵全会員一致団結、強く政府に折衝して、私たちは十年来の宿望を貫徹すべきときと存じます。

なお参考までに本市に於ける調査の概略をお知らせ致します。（外資同大村支部）

大村市の引揚者數

地区別

| 地区名 | 世帯数 | 世帯人員 生存 | 世帯人員 死亡 | 世帯人員 計 | 在外年数平均 |
|---|---|---|---|---|---|
| 三浦 | 一八 | 四〇 | 六 | 四六 | 一一年 |
| 鈴田 | 三三 | 九六 | 一四 | 二〇 | 一七年 |
| 旧大村 | 二五七 | 二三四 | 九八 | 八六八 | 一六年 |
| 旧大村町 | 二一一 | 五九八 | 五九 | 六五七 | 一四年 |
| 西大村 | 五九四 | 一、九八三 | 一一 | 二、一九四 | 一八年 |
| 竹松 | 一八八 | 五七二 | 七二 | 六四四 | 一七年 |
| 萱瀬 | 三七 | 九九 | 一九 | 一一八 | 一六年 |
| 福重 | 三〇 | 九〇 | 四 | 九四 | 一二年 |
| 松原 | 四〇 | 一二三 | 一五 | 一三八 | 一六年 |
| 合計 | 一、四一六 | 四三六四 | 九八 | 四、八二四 | |

（跡）

## 福引当選者へ

### B・S郷土演藝會

去る七月二十八日中央公民館で開催しましたボーイスカウト全国大会派遣賛助郷土演藝会の際、福引当せん者で次の番号の方は現品未受領ですから、心当りの方は、来る八月十日までに受取ってください。

当せん番號△一七七七△三七〇△八〇五△九二九△二二六四△二三一二△二三三八△二四六七△二七九五△二八七九△一八八〇△二八八九△三〇二三△三〇二四△三一四一△三五一五△三五四五△三六五六△四五八七以上十九点（中央公民館）

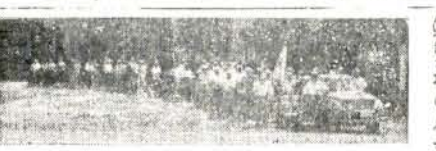

写眞は自轉車行進

## 自転車行進

工七十数名による市内自転車一周を行い、終って市役所前に於て市長代理永田収入役の激励を受けた。（市民課）

養成工の自転車行進は従来の徒弟制度を廃止して労働基準監督局の指導下に新しい技能者の養成に努めつつある諫早地区技能者養成事務局では創立一周年記念事業として、七月二十日市内の製パン、洋服、時計、自転車、大工、左官、配管、松原鍛製造の各業者の養成

## タバコは市内で