大村市政だより

発行所
長崎県大村市250番地
大村市役所
印刷所 つじ印刷所
定価 一部五円

全市に〃花一ぱい運動〃を展開

5月31日 フラワーズセンターで鍬入式

市民や学童から標語を募集 27日まで

市民運動として

毎日新聞社が提唱して全県下に展開されている〃花一ぱい運動〃が大村市においても市民運動として推進されることとなり、五月十四日午後一時から市議場に市内の関係官公衙、学校、団体、事業場等の代表者百余名の協議会を開催して市長が座長となり具体的組織や運動方法について打合せを行い、次のように決定した。

それによると大村市と毎日新聞社共催の下に「大村市花一ぱい運動推進協会」が結成され、協会本部に事務局をおき、渉外総務、教育、広報宣伝、実践指導の四部門に分け本部長に市長、副本部長に商工会議所会頭、大村園芸高校々長、連合婦人会長、事務局長に市助役、委員に関係方面代表者が就任、本部事務局を市役所企画室内に設置すると共に逐次地区別、職域別に本部機構に準じた支部を設置して組織的運動を推進することとなった。

当面の事項としては、本運動に対する大村市のスローガンを選定し、且つ広く市民一般から運動の標語を募集するほかフラワーズセンターを大村公園入口旧桜田邸跡に設置することとなり五月三十一日（土）午後二時からフラワーズセンターで盛大な鍬入式を行うことに決定した。（雨天順延、翌日雨天の際はあらためて決定）当日は約五千人の参会者を目標に標語入選者の表彰や記念植樹、花一ぱい宣言スローガン発表と共に祝賀飛行や自衛隊音楽隊の花一ぱい運動歌の演奏その他多彩な記念行事が予定されており、これを機会に全市挙げて名実共に花の大村の実現に大きく踏み出すことが期待されている

なお、花一ぱい運動標語の募集要項は次のとおりで多数の応募が希望されている

標語募集要項

△応募資格は大村市内小学生、中学生、高校生、一般市民△用紙は随意。郵送の場合は郵便はがき一人一句に限る△住所、氏名、年令職業明記のこと△送先は大村市役所企画室内　大村市花一ぱい推進運動本部宛△〆切五月二十七日まで（郵送は当日の消印有効）△採用は小学の部十点、中学の部十点、高校一般の部十点△賞品、各部一等には市長賞その他は毎日新聞社賞△審査員は市役所、毎日新聞社商工会議所、大村園芸高校公民館連絡協議会各代表者

（企画室）

22日の投票日

市役所の一般業務は休み 緊急なものだけ取扱い

五月二十二日の衆議院議員総選挙投票日は市役所職員のほとんどが投票や開票事務に従事しますので、一般業務は休務といたします。ただし当日手続処理しなければならない業務（たとえば諸届など）だけは平常どおり取り扱いますのでお知らせいたします。

（庶務課）

一人もれなく投票しよう

五月二十二日は衆議院議員総選挙の投票日です。同時に最高裁判所裁判官の国民審査投票も行われます。わたくしたちの生活がよくなるかどうかは皆さんが行使する清き一票にかかっています。投票時間は午前七時から午後六時までとなっています。二十二日の投票日には一人もれなく投票いたしましょう。

（市選挙管理委員会）

航自幹候を募集

申込6月12日まで

防衛庁では昭和三十三年度航空自衛隊の幹部候補生を募集しています。採用予定人員は一般（操縦要員のみ）百名、医科十名。

応募資格は四月一日現在で一般は満二十二才以上二十六才未満、医科は二十二才以上二十八才未満の者で大学卒業その他所定の資格を有する者受付期間は五月十二日から六月十二日まで（但し医科は六月三十日まで）その他詳細は市民課へ問合せてください。

お米屋の登録変更

26日から28日まで

現在配給を受けているお米屋を変更したい消費者は次により、登録変更申請書を市民課（出張所地区は出張所へ）提出してください。（印鑑持参のこと）

△登録変更期間　五月二十六日から二十八日まで三日間

△主食購入通帳を必ず持参してください。（代理変更はできません）

△登録変更する消費者は貸掛金を返済しなければ変更できません。

（市民課）

歯の健康相談

大村保健所で

大村保健所では去る四月から次のように毎日歯科の健康相談に応じていますので、利用してください。

△日程（毎週）
月、水、金　一般成人
水　一般成人、妊婦
火、水、土　乳幼児、産婦（一カ年以内の産後婦人）

初診者は午前十一時まで受付再来の方は土曜以外午後三時まで受付。ただし毎月第一、第三木曜日の午後は休診。

△内容
①健康相談、健康診断
②一般治療（特に早期治療、予防充填）
③抜歯
④弗素塗布　⑤歯石除去
⑥歯科レントゲン撮影

（大村保健所）

国保料の納入もう一息

未納分は五月末までに完納を

国民健康保険料の納付については、常にご留意を願い、四月末の納付率は八六・二%（昨年四月末七九・五%）と逐次その成績が向上していることは、被保険者皆様のご協力のたまものと感謝しております。

この市政だよりで、たびたびお知らせしておりますとおり国民健康保険の財政は、保険料収入と、保険料収入成績により交付される国庫補助金により運営されております。保険料の収納率の状態が国保財政を左右することになりますので、五月末の出納閉鎖期までに滞納保険料を完納してくださいますようお願いします

（保険衛生課）

夏期資金を融資

〆切6月10日

商工業者へ

このたび、大村商工会議所では、市内商工業者の夏期資金を円滑にするため次のとおり夏期特別融資のあっせんをすることになりましたのでお知らせします。

△融資斡旋機関　大村商工会議所

△取扱金融機関　国民金融公庫長崎支所

△申込受付
①場所　大村商工会議所
②申込期間　五月十五日から六月十日まで。
③申込書類　申込書は大村商工会議所で差上げます。

なお詳細については大村商工会議所にお問合せください。

（商工水産課）

公売お知らせ

29日・土地、家屋など

市税滞納による差押財産を次のとおり公売に付しますから買受希望者は当日定刻まで印鑑持参の上ご参集ください。

△公売日時　昭和三十三年五月二十九日午後二時

△公売場所　大村市役所税務課

△公売方法　一般競争入札

△入札加入保証金　入札金額の百分の五以上

△代金納付方法　即納

△農地の公売については県知事の発する適格証明書を有するものに限り公売を許可する

公売物件

①大村市今津郷字黒山二百二十五番の一　一、畑一反七畝二十七歩
大村市今津郷字黒山二百二十三番の二　一、畑四畝二十四歩

②大村市竹松郷字川原田千百五十三番の十二　一、田一反二十七歩

③大村市富ノ原郷字広野六百八十七番　一、畑一反歩

④大村市諏訪郷字権現山千七百二十九番　一、田四畝四歩

⑤大村市四の郷字駄盗人二千四十二番　一、畑六畝十一歩
大村市四の郷字鏡山二千百五十一番　一、畑四畝八歩
大村市四の郷字鏡山二千百二十九番　一、畑三畝十七歩

⑥大村市木場郷字後谷二百八十一番口　一、田三畝二十三歩外四歩畦畔

⑦大村市並松郷三百十二番
家屋番号同郷百四十九番
一、木造草葺平家住家一棟
建坪二十五坪三合四勺
付属木造亜鉛葺平家物置一棟　建坪六坪

⑧大村市木場郷字牟堀手六百五十三番第四　一、畑五畝二十五歩外十七歩畦畔

⑨大村市五の郷字赤道三十五番の一　一、畑六畝歩

⑩大村市富の原郷字松林九百三十五番の二　一、畑五畝歩

⑪大村市今富郷字川原田十番の十　一、畑七畝十歩

⑫大村市宮代郷字大多武千七百三十八番　一、田五畝二十八歩

⑬大村市寿古郷字開百六番イ　一、田四畝六歩

（税務課）

赤痢菌の検索を実施

22日から西大村地区全員を

大村保健所ではこれから夏に向い赤痢の流行期となりますので、この赤痢発生を防止して「安心して生活ができるよう」に、このたび昨年中に発生の多かった西大村地区を別表の計画にもとずき赤痢菌検索を実施します。関係地区の皆さんは一人もれなく検査を受けるようご協力ください。なお該当地区検査時に差支える方は最寄りの場所で受けてください。

（保険衛生課）

赤痢菌検索実施計画書

実施月日	実施時間	実施場所	検索対象箇所
5月22日	自午後1時 至午後6時	池田公民館 坂口公民館	池田地区 坂口地区
22日	自午前9時 至午後6時	植松公民館	植松地区
23日	自午後1時 至午後6時	山一自動車倉庫	上杭出津地区 下杭出津地区
23日	自午前11時 至午後5時	西ノ小路 山一澱粉所内	西ノ小路
26日	自午後1時 至午後6時	上諏訪クラブ	上諏訪
26日	自12時 至午後6時	諏訪公民館	下諏訪
26日	自午前9時 至午後6時	青年クラブ	新城
27日	自午前11時 至午後6時	古賀島クラブ	古賀島
27日	自午前9時 至12時	松山公民館 旧厩内長田宅	松山地区 旧厩内
29日	自午後1時 至午後6時	八坂神社内 消防団詰所	櫻馬場一班 〃二班
30日	自午前10時 至午後6時	消防団詰所	水田町
30日	自午後1時 至午後6時	消防団詰所	乾馬場町
30日	自午前9時 至午後6時	池田敬老院	池田住宅（九、十、十一区）
6月2日	自午前9時 至午後6時	大村市立病院（傳染病棟）	松並一、二町内
2日	自午前9時 至12時	發神堂	辻田町
2日	自午後1時 至午後6時	晴天の場合堤方 雨天の場合松添方	昭和通
3日	自午前9時 至午後4時	古町公民館 古町五区公民館	古町 古町住宅五区
3日	自午前9時 至午後4時	古町六区公民館	古町住宅六区
3日	自午後1時 至午後6時	西大村出張所	古町市民住宅 古町官舎
5日	自午前9時 至午後6時	諏訪公民館	諏訪住宅一、二区七、八区
6日	自午前9時 至午後6時	集会場	杭出津住宅三区 〃四区
6日	自午後1時 至午後6時	水田二区公民館	水田住宅二区

気象問合せ電話で

大村通報所からお願い

大村気象通報所では市民から気象の問合などがあった場合の電話応答には努めて一回の信号ベルで応答することにしていますが、三回、四回と信号があっても応答が無い場合は全員が無線、観測、その他器材について仕事中であります。その際は十分間か二十分間位待って更めて電話するようにしてください。仕事片手に応答する場合は皆さんに十分な応答ができない場合が多いので、その点よろしくご協力をお願いします。（大村気象通報所・電話三〇〇番）

新生活の設計に

簡易保険を

郵政省では五月一日から六月三十日までの二カ月間「新生活設計簡易保険新加入運動」をくりひろげていますので、みなさんのご協力をお願いします。

（庶務課）

不時の備えに

簡易保険

手洗い励行で赤痢追放

転出入（市内移動を含む）の場合は町務連絡員（町務代）を経由して市民課（出張所）へ届出てください。

ここをとじて保有してください

この一票僕があなたが政治する

全國交通安全運動 6月1日～10日

規則を守って事故防止
車の運転者も歩く人も

毎年春秋二回に亘って全国的に交通安全運動が行われておりますが今年から「春季」「秋季」などの区別をしないで単に「全国交通安全運動」と呼称するようになり、今回は、来たる六月一日から十日まで全国的に運動が展開されることになりました。

運動の趣旨は交通事故が増加の傾向にあるので、お互の自覚によって安全な交通が行われ悲惨な交通事故を防止しようとするものであります。

5月16日から31日まで準備期間

五月十六日から月末までが準備期間となっていますので、私共はこれが実施について大村市に最も適した効果的な方策を選ぶように検討中ですが市民の皆さんもこうした運動を機会にこのような運動が行われなければならない現実をお考えになって、車を運転する人も、歩く人も正しい交通によって尊い生命を守り身近なことから実行にうつして交通安全に協力していただきたいと思います。

重要実施項目

①対面交通の励行。
②正しい横断の励行
③学童の通行保護。
④安全運転の励行。
(1)安全速度の遵守。
(2)追越の際の安全確認の励行。
(3)歩行者に対する安全確認の励行。
⑤車両の完全整備と点検の励行。
⑥運転者の適正な環境の確保
⑦踏切における安全確認の励行。
⑧自転車の左端一列進行の励行。
⑨交通環境の整理。

（大村警察署・大村市交通安全協会）

25日・航空隊の開隊記念日
前夜祭など数々の催し

海上自衛隊大村航空隊では来たる五月二十五日に開隊一周年を迎え、記念行事として次の催しを行うので一般市民の多数の参加や見学を歓迎している。

△開隊記念前夜祭
二十四日（土）午後六時から九時まで、中央公民館で〃市民と交歓の夕べ〃として演芸会を開催。入場無料

△隊内開放
二十五日（日）午前十時から午後五時まで一般に隊内を開放し次の行事を行う。

記念式典（午前九時～九時四十分）
L.S乗航見学、大村湾巡航（十時～十二時）
祝賀飛行および特殊飛行（午後一時～三時）
市内高校、中学校生徒のバレーボール、卓球試合、映写会、航空機、武器、写真書道、俳句、活花展示会

△その他(1)幼児および老齢の方の乗航は危険ですからお断りします。
(2)乗航見学は約二百名の予定ですから希望者が多いときは御断りすることがあります。
③二十五日午前八時三十分、九時、十時、十一時、十二時、十二時三十分に大村駅前から航空隊まで県営バスが増発されます。帰途は午後三時から一時間おきに航空隊から県営バスが出ます。
④二十五日午前九時ごろ市営桟橋から航空隊まで海上自衛隊の交通便船を出す予定（大村航空隊）

連婦会長らの一日看護婦
ナイチンゲール生誕記念に 大村病院で

日本看護婦協会長崎県支部ではナイチンゲール生誕を記念して五月十一日午前十時から国立大村病院で「一日看護婦デー」を催した。

この日市連合婦人会長大村芳子さん、同副会長鈴田ムラさん、増田八千代さんらと大村高校三年生宮崎紀子さんら二十一名が一日看護婦となり、和田同院総婦長から病院の概況などの説明を聞いたあと、小児科センター、内科、整型外科病棟などで先生や看護婦さんらの指導で熱心に患者のお世話をした。

午後から同院付属高等看護学院講堂で「一日看護婦さんの感想を語る座談会」を開いたが、一日看護婦さんらは日ごろの看護婦さんの勤務やご苦労ぶりを十分体験し、有意義な一日をおくった。（国立大村病院）

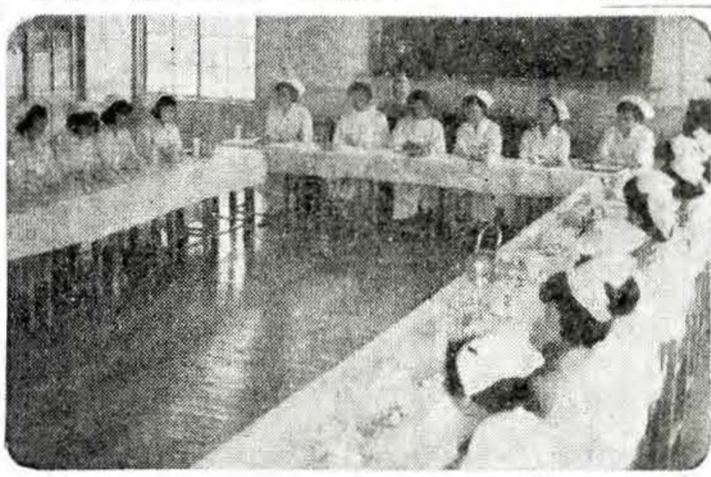

写真は座談会

園芸高校の青年学級
多数受講してください

大村園芸高校で五月十日から開講されている大村青年学級（五月一日発行本紙に掲載）は、その豊富な施設と充実した講師陣（十六名）により、その成果が期待されていますが、こんど初めての企てであるため市内一般にその内容が周知徹底していない向もあって定員に少し余裕がありますので受講希望者は五月二十四日（土）午前九時まで園芸高校に申込んでください。講義内容は次のとおり。（科目、講師名、時間、内容の順敬称略）

△野菜、堤、一五、白菜の市場性と生態上の問題点
△野菜、木田、一二、葉菜根類（ニンジン、白菜、きゃべつ、玉ねぎ）について
△花、平城、二〇、長崎県に向く花の栽培法
△花、小林、七、カーネーションについて
△果樹、富永、一七、みかんの整枝、剪定について△果樹、宮上、一〇、梨の整枝剪定について△畜産、小野一二、鶏について
△畜産、池田、一二、豚の衛生的管理、乳牛の飼育管理法
△加工（選択）、石橋、二〇ケチャップ、ジャム、漬物調味料の作り方
△農林測量（選択）、二〇、平板測量実技について
△農機（選択）、高谷、二〇発動機及び耕耘機について

なお期間は一カ年で、毎週一回、土曜日午前九時から午後四時まで。（ただし六月、十一月の農繁期は休講）（市教委社会教育課）

殉国の霊安かれ
忠霊塔春の慰霊祭

長崎県殉国慰霊奉賛会大村支部では明治維新以来大東亜戦争までに国難に殉じた市内の戦没者千六百八十二柱の慰霊祭を、四月二十九日午前十一時から三城の県忠霊塔で遺家族、大村市長ら関係者、来賓約八百余名参列の下に荘厳に執行した。（福祉事務所）

寫眞は慰霊祭・円内は慰霊の辞を捧げる大村市長

市内初の鉄筋校舎
竹松小学校の校舎完工

昨年末から建設中の竹松小学校々舎、鉄筋コンクリートブロック併用構造平家建一棟はこのほど竣工したので、四月二十六日午前十一時から同校々舎で、大村市長、教育委員その他関係者ならびに来賓、同校児童も参列して落成式を行った。

同校舎は福重小学校と共に大村市初の鉄筋ブロック建で、普通教室四教室、百三坪、工費は四百三十一万八千円である。（建設課）

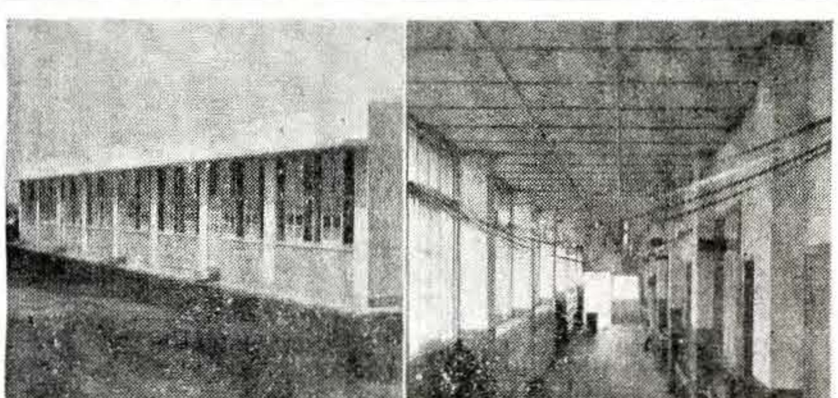

寫眞は完成した竹松小学校・右は廊下

水田二区を表彰
モデル衛生模範で

昭和三十二年度モデル衛生模範地区として西大村水田二区が去る四月二十五日長崎県知事から表彰されました。（保険衛生課）

新刊図書案内
ご利用下さい

△会議のすすめ方、日本産業訓練協会編△啄木歌集と解説岡田稔△モンテーニュ全集、関根秀雄訳△駅前旅館、井伏鱒二△新十八史略物語、奥野信太郎△古事記新講、次田潤△枕草子評釈、金子元臣△謡曲選講、佐成謙太郎△和漢朗詠集新釈、金子元臣△唐詩選評説、簡野道明△対訳源氏物語、佐成謙太郎△原子野、福田須磨子△読書感想文上・下全国学校図書館協議会△文章学校、毎日新聞社編△随筆おくもじ、転馬友義△日本都市地図全集、人文社編△裸の王様、開高健△自由への道第二部、第三部、サルトル△世界文学全集オネエギン他、中村融訳△同タルチュフ他、辰野隆訳△歌舞伎事典、河竹繁俊△サラリーマン読本、源氏鶏太△庭づくりと庭木の手入、野崎信夫△風土記、秋本吉郎（市立図書館）

出生
（住民登録場所・世帯主・氏名・続柄・出生者氏名・同出生年月日順）5月6日～5月12日

△久原郷二番地の二〇 田口健二 長女 由美子 昭33・4・24
△一ノ瀬郷二三〇番地 川尻十吉 長男の三女 光子 23
△萱川内郷二四二番地 中村敏栄 三女 静子 22
△徳泉川内郷一一一五番地 中橋峰吉 二男 弘児 26
△中里郷八七番地 金子真澄 長男 和彦 22
△諏訪郷六八五番地の十一 牧山忠雄 長男 信雄 25
△杭出津郷五四六番地 藤木孫三 長男 信三郎 27
△久原郷一〇〇一番地 大島和二 長男 孝 24
△乾馬場郷五三四番地 相良和夫 二男 昭彦 23
△（西本町）五三〇番地 林明先 二男の長女 恵子 28
△一の瀬郷一一八番地 田淵エキ 長男の長女 節子 26
△東諏訪町三九番地 古賀廣己 長女 雅子 5・2
△森園郷二七二番地二 田崎新蔵 長男の三女 智真子 4・25
△久原郷一五一五番地 円野幸雄 二女 美千代 5・1
△乾馬場郷一九四番地第一 杉崎広市 四女 律子 2
△原口郷五九三番地 三村兼太郎 六女 早代子 4・27
△小路口郷四四九番地 七持十次郎 五女 富子 27
△久原郷一四六二番地 篠山エミ子 二女 厚子 28
△皆同郷一三八番地の一 一瀬清作 養子の二女 節子 29
△野田郷一三六番地 三宅亀吉 養子の長男 正幸 29
△杭出津郷三六〇番地 山本一郎 二女 美智子 5・2
△杭出津郷四六〇番地 野田彦蔵 長女 みゆき 1
△西三城町一三番地二 白石智延 長女 真由美 10
△諏訪郷二〇九番地 木原田進 長男 克彦 9
△古町六区六三一号 竹脇秀生 長男 和徳 3

死亡
（住民登録の場所・世帯主の氏名・続柄 死亡者氏名・同年令・同死亡年月日の順）5月6日～5月12日

▲（春日町）三〇〇番地 中村元 母 トク 七七才 昭33・5・3
▲原郷二七〇番地 原高一 母 スマ 七三才 2
▲矢上郷二二六番地 久保末太郎 長男の長女 明美 〇才 2
▲原口郷一〇六一番地の四 前田東作 母 マサ 九〇才 1
▲四ノ郷七六〇・七六一番地 辻三四一 母 ムラ 七五才 1
▲草場郷四六〇・四六一番地 一世武義 本人 武義 四四才 2
▲森園郷四七五番地二 山口定太郎 妻 フデ 七三才 6
▲久原郷八二番地 今里政市 母 ウタ 八四才 3
▲久原郷九〇九番地 一瀬房吉 本人 房吉 六七才 5
▲原口郷四六番地 出口良作 本人 良作 七一才 3
▲田下郷七八五番地 昼田弥一 本人 弥一 六七才 3
▲乾馬場郷八三七番地 浦田房松 本人 房松 六〇才 9
▲矢上郷四二六番地 朝長ミツ 六男 晃 二一才 7
▲原郷四八五番地 大塚信美 二男 芳明 〇才 9
▲大里郷八九番地 森山ハツ 本人 ハツ 七四才 8