大村市政だより

發行所
長崎縣大村市250番地
大村市役所
電話（代表）750番
印刷所　つじ印刷所

赤痢（せきり）の流行時期です

手洗いの勵行と食べものに注意

いよいよ赤痢、疫痢の流行シーズンとなり、既に県下でも集団発生を見ております。雨期の後には毎年多発しておりますので、次の予防心得を実行して、伝染病を予防し夏の健康を守りましょう。

傳染病豫防心得

△**手洗の勵行**
手指の汚染が主要な伝染経路ですから、食べるものを扱う前、用便の後、外出から帰ったときは必ず手洗を励行すること。

△**飲み物食べ物の衛生**
①氷水、氷菓子などの飲食には注意し、生水はなるべく飲用しないこと。
②果物は未熟（特にビワに注意）なものはさけ、新鮮なものを用いること。
③魚、肉類その他乳製品は腐敗しやすいので、調理は注意して、食中毒を起さないよう心がけること。
④暴飲、暴食をつゝしみ寝冷えをしないこと。

△**共同井戸**はお互に清潔に保持し、時々さらし粉で消毒すること。（消毒要領については、くわしく印刷したものを本庁、各出張所に備付けてありますので申し出により差し上げます。）

△**流れ川の水**の使用から赤痢の集団発生、寄生虫の感染などが多く見られますので流れ水で肥桶、食器、野菜類などは洗わないこと。

△**飲食物を販賣**している店では、すぐたべるものは絶対に手づかみにしないで、特に衛生的に処理すること。

△**早期受診の勵行**
最近抗生物質を使用し病気を一時的におさえている場合が見受けられますが、これはかえって伝播の原因となっていますので、下痢を起した時はすぐ医師の診断を受けること。

△家屋内外特に便所、台所、流し場、下水などは常に清潔に保持して「はえ」の駆除、発生防止および「ねずみ」、油虫（アマメ）を駆除すること。（保険衛生課）

秩父宮妃殿下・六月二日ご來大

玖島崎一帯・市立病院・火力発電所などに御立寄り

来たる六月一日長崎市における原爆病院起工式と赤十字親授式台臨のため御西下の秩父宮妃殿下には翌二日次のコース（御予定）で大村市を御視察になり佐世保に向われる予定である。

六月二日（日曜）朝、長崎市の御宿舎御出発、午前十時大村園芸高校前で御下車、同校の温室など御覧になり、引つゞきお車で玖島崎の国立真珠研究所大村支所、大村神社附近一帯を御視察の上、午前十一時市立病院御着、約四十分間に亘つて同病院を御視察十一時四十分市立病院御出発、正午九電大村火力発電所に御到着になり同所で御視察及び御昼食の後、午後一時御出発、佐世保市に向われる。市内御視察の御予定コース略図は次のとおり。（庶務課）

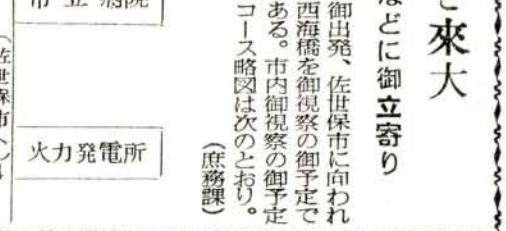

中小企業へ融資

共同施設と設備資金

中小企業振興資金貸付助成法による資金を次の要領により貸付けることになり、融資希望者は市商工水産課へ六月十五日まで申出てください。

なお詳しいことは県商工課または市商工水産課へおたずねください。

この法律は昨年五月制定されたもので、県が国の補助を受けて中小企業等協同組合の共同施設に必要な資金を貸付けて、中小企業等協同組合の活動を盛んにするとともに、中小企業の合理化を促進し、中小企業の振興を図ることを目的としております。

△**共同施設貸付金**（中小企業協同組合を対象とするもの）

(1)対象施設
原則として、機械器具、装置および建物（事務所を除く）並びに構築物であって昭和三十二年度内に着工し完成見込みのあるもの。

(2)貸付対象
中小企業等協同組合法に基いて、設立された事業協同組合、同連合会および企業組合。

(3)貸付限度
一組合当り貸付金額二十万円以上。

(4)貸付率
対象施設の設置に要する金額の二分の一以内。

(5)償還方法
貸付金は、無利子で一カ年据置き、四カ年の均等年賦償還。

△**設備近代化貸付金**（中小企業者を対象とするもの）

(1)対象施設
(イ)設備近代化によって、品質の向上、コストの引下げなど経済的効果が大きいものであること。
(ロ)対象施設は当該企業の生産工程上重要なものであること。
(ハ)対象施設はその性能が、優秀なものであること。
(ニ)対象施設は、昭和三十二年度内に着工し完成見込みのもの。
但し鋳物製造業、金属熱処理業、鍛工品製造業、陶磁器製造業、織物製造業、缶詰製造業にあっては別に定める。

(2)貸付対象
(イ)造船下請工業、缶詰工業、陶磁器工業、澱粉工業に属する中小企業者。
(ロ)この外の業種であっても輸出に直接または、間接に寄与している業種の中小企業者。

(3)貸付限度
一企業当りの貸付金額は、最高二百万円最低十万円の範囲内。

(4)貸付率
対象施設の設置に要する金額の三分の一。

(5)償還方法
貸付金は無利子とし一年据置き、四カ年の均等年賦償還。（商工水産課）

希望者は早く

譲分地立埋を

大村港埋立分譲地も残り少なくなりました。
分譲希望の方は至急市財務課管理係へお申込みください。
不明な点は直接管理係へお問合せください。（財務課）

公賣お知らせ

28日・家屋、土地など

市税滞納による差押財産を次のとおり公売に付しますから買受希望者は当日定刻までに印鑑持参の上ご参集ください

△公売日時　昭和三十二年五月二十八日午後二時
△公売場所　大村市役所税務課
△公売方法　一般競争入札
△入札加入保証金　入札金額の百分の五以上
△代金納付方法　即納
△公売物件
(1)大村市五八五番家屋番号同市二三九番、木造瓦葺二階家店舗一棟、建坪九十一坪七合一勺、外二階五坪二合八勺
(2)大村市玖島郷二五八番の三家屋番号同郷一四一番、木造瓦葺平家建住家一棟、建坪十七坪
(3)大村市武部郷字武部二四二番の三、宅地　六十坪
(4)大村市並松郷字上餓鬼三〇一番、宅地　百二十八坪二勺
(5)大村市徳泉川内郷字三石八三六番の二、山林　二反五畝歩
(6)大村市杭出津郷字杭出津五三五番の三、宅地　四十坪
(7)大村市四の郷字中尾六四八番、田一反十七歩
(8)大村市四の郷字長佐古二三番、畑五畝二十五歩
(9)大村市今津郷字今津九三三番の二、畑四畝二十六歩
(10)大村市富の原郷字銀野一〇八八番の二、宅地百二十坪
(11)大村市池田郷字立石一六三番の一、畑一畝二十六歩
(12)大村市木場郷字鰐ノ尾一二〇〇番の一、田五畝歩
(13)大村市皆同郷字柳町二九〇番の二田六畝歩（税務課）

5月31日は

自轉車・荷車税（全期分）の納期限と、固定資産税（第1期分）の督促期限です

未納の方は早く納めてください（税務課）

ろうけつ染の講習

5月29日から

ろうけつ染の講習会を次のとおり開講します。

△講座　ろうけつ染（初歩）
△講師　大村高校教諭　石橋多樹子氏
△期間　五月二十九日から六月七日まで毎週水、金曜日（午後二時～四時）
△会場　中央公民館講堂
△対象は一般婦人（男子でも希望者は可）定員は三十名
△持参品　四十五センチ平方の糊抜きキャラコまたはブロード、中筆、鉛筆、ノート、新聞紙一枚
△申込　五月二十八日まで会費五十円を添えて中央公民館へ申込むこと（中央公民館）

火薬類の消費

申請は直接縣へ

火薬類の消費については火薬類取締法第二十五条により火薬類を爆発させ、または燃焼させようとする者は県知事の許可を受けなければならないようになっています。

その許可申請については従来市役所を経由して県知事あてに提出していましたが、本年三月から直接県あて許可申請をするようになりましたのでお知らせします。

なお、許可申請に必要な書類は次のとおりです。

一、火薬類譲受許可申請書
一、火薬類消費許可申請書
一、火薬類保管承諾書
一、戸籍抄本
一、身元証明書
一、現物の見取図（目標物を定める）各通二部宛
一、手数料（三百円）（商工水産課）

戦傷病者へ

縣営バスの割引券

戦傷病者のうち、日本国有鉄道無賃乗車証明書の交付を受けている者で、身体障害者手帳の交付を受けていない方は五月二日から県営バスの割引券が交付されますので、戦傷病者日本国有鉄道無賃乗車券引換証の交付申請に準じ早めに福祉事務所で、手続をしてください。（福祉事務所）

二級建築士の試験と受験講習会

昭和三十二年度二級建築士試験が次の要領で実施されます

△申込受付期間　五月十五日から六月十日まで△試験期日六月二十二日（土）、二十三日（日）
△場所　長崎市（県立短期大学）長崎市鳴滝町
島原市（県税事務所）島原市東堀端
佐世保市（佐世保北高校）佐世保市八幡町

申込用紙は諫早土木事務所建築課および島原支所建築係にあります。

くわしいことは諫早および島原支所建築係まで御連絡ください。

なお建築士会では建築士受験講習会を五月二十日から六月十五日まで（二十日～二十八日は設計製図、六月三日～十五日は一般科目）長崎市小川町四長崎県建設工業協同組合講堂で実施します。（建設課）

公売お知らせ

30日・土地、家屋など

国民健康保険料滞納による差押財産を次のとおり公売しますので、買受希望者は印鑑時参の上御参集ください。（保険衛生課）

△公売の日時　昭和三十二年五月三十日午後二時
△公売の場所　大村市役所（保険衛生課）
△公売の方法　一般競争入札
△開札の日時、場所　入札終了後即時、大村市役所（保険衛生課）
△入札加入保証金　入札金額の百分の五以上
△代金納付の方法　即納
△最低公売価格　別途公告する
△その他
(1)農地の公売については県知事の発する買受適格証明書を有するものに限り公売を許可する。
(2)電話加入権の公売については公社の譲渡承認が得られない場合には売却決定を取り消す。
(3)公売時の入札心得は入札の時指示する。
△公売物件
①大村市徳泉川内郷字上徳泉川内八六〇番、田二畝十四歩
②大村市徳泉川内郷字三ツ石八〇一番第一、田二十八歩
大村市徳泉川内郷八〇〇番
③大村市四の郷字松外一六三番、田三七八歩
④大村市皆同郷字高瀬手四五番第二、田三七十三歩
⑤大村市四の郷字中谷六〇六番の二、田一七十一歩
⑥大村市草場郷字江良七〇五番の一、田七七十二歩
⑦大村市三の郷字松山六六四番、田七七十七歩
⑧大村市溝陸郷字浜崎八一七番、田一反一畝四歩
⑨大村市森園郷字土中山四一七番、畑一畝二十五歩
⑩大村市並松郷字櫨畑一一〇番の一、畑三七四歩
⑪大村市並松郷字古本松八四五番、畑八七二十歩
⑫大村市三の郷字杉ノ久保七九五番、畑二七二十九歩
⑬大村市蔡川内郷字小久保六九三番ノ第二、畑三七十歩
⑭大村市小路口郷字栄寿庵一七六番ノ一、宅地七十八坪
⑮大村市一四四番地家屋番号大村市一〇〇の五番、木造瓦葺平家倉庫一棟、建坪十八坪六合二勺
⑯大村市玖島郷六二番家屋番号同郷三六番の二、木造とんとん葺平家店舗一棟、建坪八坪五合八勺
⑰電話加入権大村局九四四番

豚の移動禁止

大村地区は解除

長崎市は更に指定

さきに佐世保、諫早市などの豚コレラ発生により豚の移動集合、と殺などが制限されていましたが、その後発生のきざしがなくなり、県では五月八日付の告示第二百七十六号により諫早、大村、北高来郡は移動禁止が解除されましたのでお知らせします。

なお長崎市に二十頭発生しましたので、これらの地域は今般更に移動禁示区域に指定されました。（農林課）

奨学生が決定

五月十一日の奨学生選考委員会で次の八名が本年度の奨学生に決定した。

△山口博史（大村高校一年）△佐藤和代（同一年）△高山薫治（同一年）△今田千恵子（同定時制三年）△中尾佳子（同定時制二年）△琴岡英彦（同定時制三年）△宮下栄蔵（大村園高二年）△井上正義（長崎工高一年）（市教委）

農業改良資金の貸付申請は五月末まで

昭和三十二年度柑橘の青酸ガス燻蒸を行うために必要な資材（紙天幕）購入に要する資金借入希望の向は、五月末日まで農協へ申請書を提出してください。なお、貸付決定時期は、六月末になっています。（農林課）

■次のとおり電話が増設されました。△庶務課長（吉田正男）宅九〇三番△財務課長（渡辺文夫）宅五六七番△商工水産課長（福田雄）宅四六九番

空の玄関いよいよ実現へ

本年度中に一番機

大村空港竣工引渡式おわる

長崎県の空の玄関として設置された民間航空大村空港の竣工引渡式は、五月十日午後一時三十分から同空港滑走路で辻村陸上自衛隊第四管区総監有村海上自衛隊佐世保地方総監代理、久保大村航空隊司令竹松、大村両駐とん地司令、関口航空局長代理、県知事代理山本商工水産部長、金子県議会議長、地元から大村市長森市議会議長ら来賓、関係者約二百名が出席、そぼ降る小雨の中で行われた。

式は竹松部隊作業隊長相徳三佐の作業経過報告について辻村総監から関口航空局長代理に対し引渡式と通信移転工事受領があり、同局長代理から相徳三佐以下作業隊員三百五十名に感謝状西岡知事令嬢松子さんから花束が贈られた。

つづいて関口航空局長代理のあいさつ、辻村総監、県知事、県議会議長、大村市長、森市議会議長らの祝辞があり祝賀記念の催しとして、大村航空隊の編隊飛行を行い、また知事令嬢の手で金斧一せん、五色の花びらを詰めたクス玉が割られ平和の鳩が滑走路上空に舞い上り、同空港の晴れの門出を祝福した。

感謝状を贈る佐藤三郎知事から関口航空局長代理

作業隊員の努力実る

滑走路の整備作業は竹松部隊相徳三佐以下百五十名が当り本年二月一日着工、九十九日間で延二万八千名の作業人員を要し整地面積二十三万一千五百平方米（約二十三町歩）滑走路の延長千三百二十米、巾四十米、着陸帯延長千三百八十米、巾百五十五米、誘導路二本百三十米、エプロン四千九百九十二平方米、駐車場道路、排水溝などが整備され使用機械は二十トントラッククレーンなど十四種類に上り県からロードラー四、クラッシャー八、散水車一台が応援総工事費は九百七万四千余円である。

なお、今後滑走路表面のアスファルト舗装工事が行われ本年度内には三十人乗りの一番機が飛ぶ予定である（庶務課）

千綿～嬉野を徒走

6月9日・山岳会で、一般の参加を歓迎

大村山岳会では次のように年間の行事を決定したので、一般の参加を呼びかけている。希望者は六月五日までに教育委員会に申しこみのこと。

△本年の計画

六月　千綿～龍頭泉～大野原～嬉野

七月　虚空蔵山（コース未定）

八月　黒木～金泉寺～五ケ原（金泉寺一泊）、九重山（コース未定）

九月、十月　黒髪山（コース未定）

十一月　黒木～鳥甲山～大多武

十二、一月　霊仙（コース未定）

△六月の計画について

集合場所、時間　大村駅前または千綿駅前、六月九日（日）午前七時三十分（大村駅七時三十八分発上り佐世保行に乗車）

申込　職場または団体で取りまとめ、その代表者が六月五日までに教育委員会（神奴）に申込むこと。

なお、この場合氏名と代表者の連絡先も明記すること

会費（無料、但し旅費実費各自負担）

参加資格（老若男女を問わず）（市教委）

ヘリポートなどへの通行道路を変更

従来使用されていた海上保安庁大村航空基地（ヘリポート）への通行道路は、大村航空隊および大村空港の設置により使用できなくなりましたので、別図の道路を使用してください。

大村空港、海上自衛隊大村航空隊への通行道路もこのたび設置（別図）されましたのであわせてお知らせします。

なお、この附近は類似の官庁が設置され混同する向もありますが、正式の名称は次のとおりです。

△海上保安庁、第七管区海上保安本部、大村航空基地（電話一五七）（所掌事務は海上における警備、公安、救難ならびに水路、航路標識（灯台など）などに関する業務を航空機により行います。海難事故、その他海上での事件で処置を必要とする場合は同基地へ連絡してください）

△運輸省航空局大村航空保安事務所（電話一〇〇一）

△海上自衛隊大村航空隊（電話一〇〇八）（庶務課）

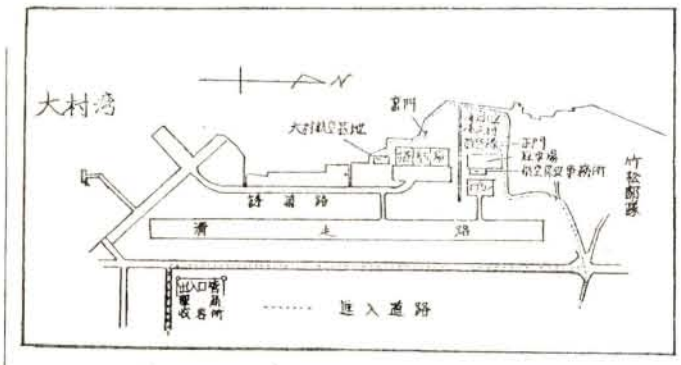

盛況だった新生活作品展

第二回新生活作品展示会は四月二十七日から二十九日まで中央公民館で行われた。

同展示会には衣料、台所用品、栄養食、その他、県からの特別出品、新生活運動推進本部からの生活改善写真、中央公民館人形教室の人形など各方面から多数の出品があり、観覧者も連日つめかけ、盛況をきわめた（中央公民館）

殉職碑を建立

消防第六分団で

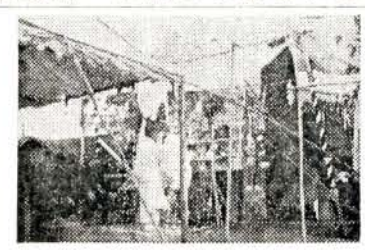

市消防団第六分団および同後援会では、戦時中不発時限爆弾処理作業中突如爆発し殉職した永田関太郎氏外十三名の殉職記念碑を建立することになり関係者、有志の協力と地元消防団員の労力奉仕によりこの程同分団詰所横に立派な記念碑を完工したので、五月十一日午前十時からそぼ降る小雨の中に殉職遺族始め殉職碑建設委員長久田繁太郎氏、消防団、同後援会関係者、大村市長ら多数が参列して、おごそかに除幕追悼式を執行した。

これは昭和二十年五月二十日、元改進館裏に投下した不発爆弾を処理作業中殉職した警防団員十一名、陸軍二名、警官一名の功績をたたえ永久に記念するため計画されたもので十三回忌にかねての念願が達せられたものである。（消防本部）

（写真は殉職碑除幕追悼式）

郡中の校舎竣工

市立郡中学校では増築校舎の落成式を四月二十三日午前十一時から同校で行った。

この校舎は木造スレート葺平家一棟（百七十九坪余）七教室（特別教室一、普通教室六）、便所一棟（十二坪）、渡廊下（十四坪）で、昨年十二月末着工工費五百七十万余円を投じて去る三月三十日竣工したものである。

郡中学校の校舎整備は昭和二十六年度から五カ年計画で実施し今回は第四期工事で現在まで三校舎二十六教室が完成整備されたものである。（市教委）

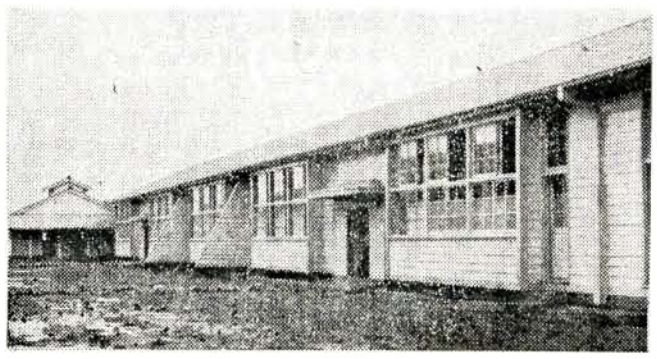

上久原町内慰霊祭

市内上久原町内の戦没者遺家族は、日露戦争以後の戦没者二十四柱の慰霊祭を同町神近氏宅で四月二十日午前十一時から神式で執行した。

この慰霊祭は昨年に引きつづき第二回目である（庶務課）

電線の盗難

予防にご協力を

最近電線盗難が激増し皆様にいろいろと御迷惑をおかけしております。九電大村営業所では防止対策をたて注意警戒に努力いたしておりますが、次のことについて市民の皆様の御協力をお願いします。

△屋外で電気工事をしているもので動作不審の場合。

△電気の故障以外で、夜間電線を取外している場合。

前記の場合はすぐ「警察」か「九電」へ連絡してください（九電大村営業所）

北海道からの手紙

只頭が下がるのみ

北海道勇拂郡厚真村

当麻内主婦　猪野静枝

黄金の波打つ豊かな収穫を夢みつつ黙々と土と暮し、作物の生育を楽しみつつ大自然の中に生きる農村の私たち、種蒔き、植付け、除草と可愛い子供を育てていくような苦労、その苦労も収穫の秋を想うときには何ともいえない希望に変って行くのです。

しかし昨年は何としたことでしょう。大自然のいたずらか、それとも私たちに試練の嵐を巻き起させたのか一年の苦労も水の泡、やがて寒い冬をそのままむかえたのです。

四十年来にない大凶作、寒さとともに日一日と凶作の味わいがひしひしと身にせまってきました。

ちようどその時、暖い愛の贈り物、ほんとうに、ほんとうに「ありがとう」とただ頭が下がるのみです。

喜んで今までの服をぬぎ捨て衣替えし、元気で遊ぶ子供たちの姿をみて思わず涙がほほを伝わるのです。

あたたかい、あたたかい服なのです。私たちに生きる光明の道をあたえていただいたのです。その日よりきつと、きつと今年こそは冷害から立ちなおれると信じつつ、毎日の仕事に精出しております。

当麻内主婦を代表して一言お礼の言葉といたします。

大変御親切ありがとうございました。

保育児童へ贈物

池田保育所（自31・12・20至32・4・8）

年月日	品名	数量	住所	芳名（敬称略）
31・12・20	幼児絵本	十二冊	大村火力発電所長 小林清	
〃 25	菓子 飴	五百円相当	池田十区	上田市次
〃	積木	三百円相当	池田九区	高橋春男
〃	クリスマスツリー	松一本	池田郷	朝長一美
〃	ツリーの飾	五点	池田十一区	坂本本秋
32・1・8	ゴム風船及び紙風船	各六十組	長崎市城山町	馬場書麿
〃	幼児絵本	二十冊	池田郷	山口トモ
〃 10	餅	十五キロ		
〃	飴	五百個	西大村婦人会	
〃	せんべい	百五十匁		
〃 14	餅	五キロ	池田郷	坂口婦人会
〃 7	飴	五百個	三浦婦人会	
〃3・1	幼児絵本	二十二冊	池田十区	稲葉優美子
〃 7	〃	二十冊	杭出津住宅	藤原静子
〃 10	製作品表紙 園の便り	百五十部 百五十部		
〃	鉛筆	四ダース	長崎市城山町	馬場書麿
〃	けしごむ	二箱		
〃 23	就学記念ノート	六十三冊	池田十区	上田市次
〃	菓子	百円相当	池田九区	才木実
〃	人形	（ケース入り）三十四個	退所児童母の会	
〃4・8	幼児カバン	三十四個	駅通り	田島洋品店