発行所
長崎県大村市250番地
大村市役所
電話（代表）750番
印刷所　つじ印刷所

大村空港いよいよ實現

竹松部隊で作業開始

二月一日に起工式　五月から一番機運行

昨年七月、運輸省より第二種空港に指定された民間航空の大村飛行場は、過般来、航空管制塔の建設など一部工事が進められていたが、いよいよ本格的整地や滑走路建設工事などが竹松部隊の手で行われることになり、去る二月一日午後二時三十分から旧空廠内の現地で起工式が行われた。

この日は陸上自衛隊西部方面総監松谷陸將代理、運輸省航空局長代理関口施設部長、西岡知事、大村市長その他関係者多数が列席地鎮祭に続いて鍬入式、航空局長の式辞、作業隊長相徳二佐の工事計画概要説明、松谷総監西岡知事、大村市長の祝辞が行われた後作業隊長の指揮する隊員百五十名の精鋭に作業

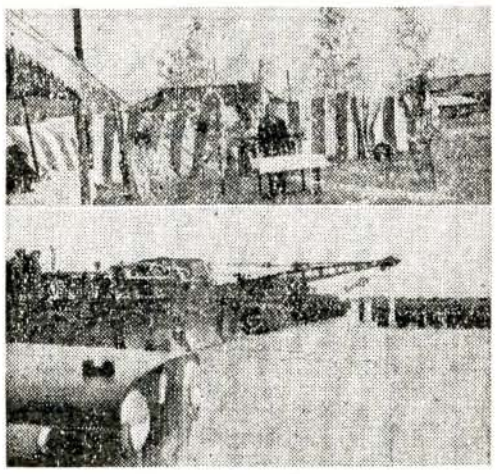

（上）祝辞を述べる大村市長
（下）待機中の近代的機動工作機械

種機動工作機械ブルトーザ、クレンジャー、トラックその他数十台の車輛を連ねて勇壮な観閲行進が行われた。

この工事は北は竹松部隊南側から南は海岸に至る長さ一、三二〇米、巾一五〇米に及ぶ約十一町歩に亘りセメント塗り九町歩の撤去や整地を行うものでその中で長さ一、三二〇米巾四〇米の滑走路舗装及び附属の排水溝構置や雑作業などを含め竹松部隊の各種機材の外、県よりローラー市より撒水車などを繰り出し三ヵ月で完工五月から三十人乗りの旅客機が運行開始の予定であるが、板付空港までの所要時間は約二十五分間であり県下初の空港としてお眼見えする日も近い。

（市民課）

百日咳の予防接種

二月十五日から実施

病氣にかからぬように

春季百日咳予防接種を次のとおり実施しますので、該当者は洩れなく接種してください。

（保険衛生課）

△該當者
①初回免疫者……生後三カ月から二十四カ月で、初回の百日咳予防接種を受けていない者。
②追加免疫者……初回免疫完了後一カ年から一年六カ月の者。

△接種料金
1初回免疫者一人当り百円（三回分）
2追加免疫者、一人当り三十円（一回分）

△実施月日および実施場所
別表のとおり。

母子福祉資金を貸付

申込は20日まで　就職などの支度金

本年三月卒業者その他就職を希望する者の母子福祉資金の貸付を次のとおり行います。

△貸付対象者
現に二十才未満の児童を扶養している配偶者のない女子、およびこれに準ずる左に掲げる女子（配偶者のない女子およびこれに準ずる女子）

①配偶者（婚姻の届出をしないが事実上、婚姻関係と同様の事情にある者を含む、以下同じ）と死別した女子であって現に婚姻をしていないもの
②離婚した女子であって現に婚姻をしていない者
③配偶者の生死が明らかでないもの
④配偶者から遺棄されている女子
⑤配偶者が海外にあるため、その扶養を受けることができない女子
⑥配偶者が精神または身体の障害により長期にわたって拘禁されているため、その扶養を受けることができない女子
⑦配偶者が法令により長期にわたって拘禁されているため、その扶養を受けることができない女子
⑧婚姻によらないで母となった女子であって現に婚姻していない者

△今回貸付金の種類
支度資金

△貸付金額の限度（一年以内）

△申請期間（二月一日から二月二十日まで）

△貸付の申請、貸付申請書に関係書類を添えて市福祉事務所へ申込むこと）

△利子（貸付金については据置期間中は無利子とし据置期間（一カ年）経過後は年三分とする。

△償還期間（据置期間経過後五年以内）

演實の理料

キチンカーが來る

23日、市内三ヵ所で

毎日毎日を元気に送るには、なんといってもその原動力になる三度三度のお食事がうまく整っていないと、体を育てるどころか、かえってたいへんな害になることを、皆さんもよく御承知のことと思います。

人の体は、いろいろな榮養素がうまく組合わさった食事をとっておれば、いつも健康で楽しく働くことができます。

食事の材料をうまく組合わせて、おいしく調理しさえすれば、誰にでも喜ばれる榮養食ができ、知らぬ間に食生活の改善ができます。

來たる二月二十三日榮養指導車（キチンカー）が大村にきます。

この車は財団法人日本食生活協会が、自動車の後部に台所を取りつけた車で、この車には慣れた榮養士が乗って

實演計画（二月二十三日）

時間	場所
午前九時～十一時	片町（堀クリーニング裏）
十二時三十分～一時三十分	大村中央公民館横
午後二時～四時	諏訪住宅広場

公売お知らせ

2月26日・不動産、電話など

市税滞納に係る、差押不動産（土地、建物）および電話加入權を次のとおり公売に付しますから、買受希望の方は当日定刻時までに印鑑持参の上御参集ください。

（税務課）

△公売日時　昭和三十二年二月二十六日午後二時

△公売場所　大村市役所税務課

△公売方法　一般競争入札

△入札加入保証金　入札金額の百分の五以上

△代金納付方法　即納

△公賣物件

①大村市玖島郷二百五十八番の三、家屋番号同郷百四十一番、木造瓦葺平家建住家一棟、建坪十七坪

②大村市東三城町十八番の二家屋番号武部郷百十四番の五、木造瓦葺平家住家一棟建坪二十二坪一勺

③大村市四百九十三番の十七、家屋番号同市百十二番、木造瓦葺二階家店舗一棟建坪二十二坪一合二勺、外二階二十一坪七合八勺

④大村市小路口郷六百六十六番の十四、家屋番号同郷七十九番木造瓦葺平家店舗一棟建坪二十三坪、付属木造瓦葺二階建住家一棟建坪十九坪外二階十四坪、付属木造瓦葺平家便所一棟建坪四坪

⑤大村市六百九十番、宅地二十四坪

⑥大村市玖島郷字本小路百二十一番の八、宅地三十四坪九合二勺

⑦大村市玖島郷字本小路百二十一番の七、宅地七十九坪二合八勺

⑧大村市池田郷字鳥居ノ本五百三十九番の一田一反四畝十一歩

⑨大村市今津郷字今津九百三十二番の二、畑四畝二十六歩

⑩大村市池田郷字柿木原七十八番　畑五畝二十三歩

⑪大村市富ノ原郷字銀野千八十八番の二、宅地百二十坪

⑫大村市原口郷字堀溝九百六十四番の二、畑七畝歩

⑬大村市竹松郷字宮小路千三百二十九番、畑八畝歩

⑭大村市竹松郷字宮小路六百一十一番　畑七畝二十一歩、外二十四歩畔畔

⑮大村市宮代郷字陣屋平二千八十四番、山林一畝歩

大村市宮代郷陣屋平二千八十九番山林一反九畝歩

⑯大村市四ノ郷字中尾六百四十八番、田一反十七歩

⑰大村市日泊郷字神上ケ八百十七番田八畝一歩

⑱電話加入權、竹松局四番

備考
△実施時間はいずれも午後一時から三時まで
△追加免疫を受けるお方は都合のよい日に受けてください。

滞納分を督促

10月～12月

國民健康保険料未納の方は急いで

昭和三十一年度十月分から十二月までの国民健康保険料の滞納分について二月二十三日付で督促状を出すことにしております。

この督促状を出しますと、保険料の外に督促手数料を一通につき二十円徴収することになりますので、何かの都合で納入がおくれている人はその前に納入くださるようお願いします。

取纏め納入團体に加入して完納しましょう

（保険衛生課）

百日咳予防接種日程

場所	月日 第一回	第二回	第三回
三浦診療所	2月18日	3月11日	3月29日
鈴田出張所	〃22日	〃15日	4月5日
大村市役所保健衛生課	〃18日	〃11日	〃1日
中央公民館	〃19日	〃12日	〃2日
池田敬老院	〃19日	〃12日	〃2日
市立病院	〃20日	〃13日	〃3日
竹松出張所	〃19日	〃12日	〃2日
松原出張所	〃19日	〃12日	〃2日
福重出張所	〃18日	〃11日	〃1日
萱瀬出張所	〃15日	〃8日	3月29日

部落電話を設置

希望地区は20日までに

電気通信公社では、昭和三十一年度から電話の拡張強化の一環として、交通不便な地域に対し部落電話の設置を計画しています。既に一部は実施に移されつつありますので、これを機会に、市において希望部落を取纏め、一括申込みたいと思います。設置希望の部落は代表者が直接来庁の上、二月二十日まで経済課へ申込んでください。

（経済課）

こんなときは

"すぐ"ケイサツへ

押売りをそのまま帰えすには

住宅、会社、事務所、事業場、店舗を訪問する商人（品物の販売、買受交換加工、修理、しし舞、占い師など）で次のようなことがあったときは最寄の派出所、駐在所または本署（電八五一）に早く通報してください。

△行商人が品物の売買をしようとするとき「いらない」「家には売るものはない」とはっきり断ってもしつこくねばって立ち去らないとき。

△玄関を一旦出たが、裏口または勝手口から再び訪れ、または玄関先やその附近にたたずみうろついて困るとき。

△承諾をしないのに勝手に玄関、出入口、軒下、庭先、縁台、腰掛などに物品をならべて断ってもかたつけないとき。

△ことわった者またはその場に居合せた者に対し、断られた腹いせにそばにある「棒切れや、灰皿をもったり」「腕まくりをしたり」するような氣勢を示し威圧する。また断った腹いせにあばれたり、おどしたりまたは物をこわされたとき。

△取引中にいれずみや傷あとを見せて威圧するとき。

△慈善援護団体の名目で寄附などの承諾をしつこくせまり、人情の機微につけこんで困らせるとき。

△不安もしくは迷惑を覺えさせるような仕方でつきまとうとき。

押売りけきたいは最初から取り合わず、はっきり断ることです。値段を聞いたり品物を手にとって見たりすると相手につけ込まれることになりますから注意しましょう。

（大村警察署）

観光学園補導生募集

旅館などの従業員が対象

長崎県では旅館その他観光事業に従事している女子従業員および将来観光事業に従事することを希望する婦女子に対し職業補導その他職業に必要な知識教養を授けて、本県の観光事業の振興を図るため長崎県立観光学園（長崎市中川町県立保健婦専門学院内）を設置したのでその補導生を募集しています。

△補導内容

①定員百名

②期間一カ月（午後一時～四時、休祝日は休み）

③補導科目

(イ)接遇(ロ)一般社会学（公民、郷土地史、観光事情）(ハ)茶道、華道(ニ)美容作法(ホ)保健衛生

△募集〆切二月十四日

△応募条件

(1)旅館その他既に観光事業に従事している婦女子および将来従事、就職を希望する婦女子

(2)年令を問わず

△入園申込大村公共職業補導生と毛織職女子従業員募集

大村公共職業安定所では公共職業補導生および毛織工場女子従業員を次のように募集しておりますので希望者は至急安定所へお申込みください。

◎補導生

上記別表のとおり

△毛織工場女子従業員

(イ)勤務地愛知県津島市

(ロ)年令　十八才まで

(ハ)初任給三千円（手取）

(ニ)旅費　支給

（大村職安）

補導所名	所在地	科目	人員	締切月日	備考
長崎公共職業補導所	長崎市小曾根町三	建築科	三〇	二月二十二日	
		木工〃	三〇	〃	
		経理事務〃	三〇	〃	期間六カ月 男女問わず
		ミシン組立修理〃	二〇	〃	
		熔接〃	四〇	二月十五日	
長崎公共職業補導所 螢茶屋	長崎市中川町一二八	洋裁〃	三〇	二月二十二日	女子のみ
		洋服〃	三〇	〃	男女問わず
		自動車修理〃	三〇	三月五日	
佐世保公共職業補導所	佐世保市大黒町千歳	機械〃	三〇	〃	
		電気〃	三〇	〃	
		経理事務〃	三〇	〃	期間六カ月 男女問わず

竹製品の製作講習會12日から

竹製品製作指導講習会が次のとおり開催されますので、受講希望の方は参加してください。

△日時、場所

二月十二日から十六日まで　彼杵町体育館

二月十七日から二十一日まで、北高湯江町繭市場

△携行品

①製作に必要な器具は受講者が持参すること竹切用鋸、竹割包丁、切出し小刀、ペンチ、キリ、ふちまき、物指

②筆記用具③中食

④その他作業に必要なもの（小型ザブトン、布切、ひさあて）

△講習料不要

（経済課）

美しい自然美を撮ろう

國立公園法制定二十五周年記念寫眞コンクール

国立公園法制定二十五周年を記念して、財団法人国立公園協会、並びにアサヒカメラ共催厚生省後援で第六回国立公園写眞コンクールが行われます。

特に本県では「山の雲仙」「海の西海」と二つの国立公園がありますので、大いに美しい自然美をとらえた作品を数多く應募ください

△主題　国立公園および国立公園のおのおのその公園の特徴ある自然景観またはそれらを背景とする建築物、特有動植物や人間生活を捉えたもの。

△作品　白黒は四ツ切カラーは三五ミリのフルム）とし、ともに枚数制限なし。

△〆切　三月三十一日（アサヒカメラ到着）

△送先　東京都千代田区有樂町　朝日新聞東京本社

アサヒカメラ編集部（國立公園写眞」と明記のこと。）

△入選者に対しては國立公園協会より入選者に通知。発表は「国立公園」「アサヒカメラ」に掲載。

なお詳細は経済課へおたずねください。

（経済課）

業安定所へ入園願（願書は安定所にあります）に関係書類を添えて申込むこと。

△その他

①授業料不要②通勤不能の者は寮の設備あり舎費不要、寝具持参のこと共同炊事の設備あり。⑥就職希望者に対しては安定所であっせんする。⑦母子家庭該当者には貸付金の制度がある。

（大村職安）

弓道場落成

昨年十二月から市内本小路旧図書館裏に建設中の市営弓道場がこの程竣工したので、二月十日午前十時から関係者多数が列席して落成式を挙行した。

当日は弓道練士五段長田足穂氏（県教育長）の矢渡式に始り、各弓道部員の美事な競射が披露され盛大に式を閉じた。

なお道場開きは四月上旬櫻花の下に開催の予定。

（市教委）

新生活の実態発表縣大会

多数御參加ください

来たる三月四日（月曜）午前九時三十分から長崎市引地町勞働会館で新生活実績発表県大会が開催されます。

この大会は県下各地区より、特に優秀なものをえらんで、県下各地区の新生活進展の資としようとするものです

市内の公民館、婦人団体、青年団体関係者はいうまでもなく、市民一般の希望者はできるだけ多数御参加くださるようおすすめいたします。

日程は次のとおり。

△一〇、三〇～一〇、五〇　開会行事△一〇、五〇～一二、二〇　講演（新生活運動について副知事佐藤勝也氏）△一三、〇〇～一五、〇〇　実績発表（七名）△一五、三〇～一六、三〇　全体討議

参加希望者は二月十八日までに社会教育課へ申込んでください。

（市教委）

牛の人工授精講習會・平戸で

昭和三十二年第一回の家畜（牛）人工授精講習会が二月二十六日から十日間、平戸種畜場で開催されます。

受講希望者は経済課に二月十四日まで申込みください。

細部については経済課におたずねください。

（経済課農務係）

サイロ飼料は乳牛に最適

経済的で発育、生産もよい

最近、乳牛の不妊が全国的であり、その原因が「サイロ飼料である」という意味のことが経済課から発表されたと伝えられているのでサイロを持っている農家、または將来作りたいという方にお知らせします。

これはサイレージの給与上の注意が不妊と結びつけられたものと考えられます。

現在、サイロ飼料は最もいい家畜飼料であることは畜産界の定説で、次に述べるとおりであります。

サイレージ給与上の効果、および注意事項に留意の上、国県でも奨励しているサイロを作り、または活用して、自給飼料の確保につとめていただき、益々畜産振興を計りたいと考えますので、関係者皆さんの絶大な御協力、御援助をお願いします

サイレージの効果

（エンシレージ）

サイレージはあらゆる家畜の飼料となりうるのである。

これは多汁質の飼料であり、柔軟で、かつ養分も豊富であるこれを適当量家畜に与えると、発育を良くし生産の能率を増進することができる乳牛に対しては最も経済的な飼料で、他の家畜に対しても、極めて経済的な飼料である。

このように家畜に対して、單に経済的飼料であるばかりでなく、家畜の消化器を調整し、これを常態に保ち、その結果、皮ふの光沢を増し、毛髪の生成を良くし、また肉質を柔軟にする効果がある。

これは生きた乳酸菌を含有し、ビタミン含量にも富んでいるからである。

給與上の注意

適量を與えること

サイレージは前述のように、家畜に対し極めて有効なものであるが、これを過量に与え、これを食い残すようにしてはならない。

また食い残したものは長く放置すると、腐敗しやすいものである。

従って次回の給与として良くないサイレージは、これを粗飼料として單用しない方が安全である。他の牧草、または乾草とともに与える方が良い。

なお　下痢を起していろ家畜に対しては一時中止する方がいい場合がある。

（経済課）

大村の風物画展

多彩・鶴田氏の色紙

鈴田中学校長鶴田謙一氏は、余暇を利用して自転車に色紙、筆、墨を下げて歩き、郷土大村の山、海、渓などの自然美を画いた作品の中五三点を去る一月二十五日から二十七日まで池田写眞館二階で、大村風物画色紙展として展示した。

作品は大村の四季こどもの風景、近代建設の建築美など多彩な作品と多数の観覧者で賑った。

（市教委）

落し物

△現金千円（千円札）一月十七日、松原駅△現金千円（千円札）一月十六日、諏訪町諏訪薬局前△腕時計一個（金メッキS型バンド付硝子破損）一月二十五日、中里郷的場

現金は県支金庫、時計は大村警察署に保管してあります。

（大村警察署）