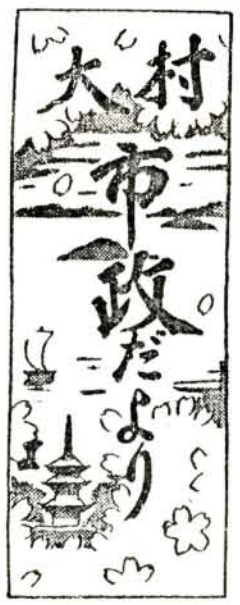

発行所
長崎縣大村市250番地
大村市役所
電話（代表）750番
印刷所　つじ印刷所

市役所から御家庭へ　広報速報版

中小企業者へ福音

資金融通特別夏季

8月3日までにお申込下さい　10万円以内

中小企業者の、夏季金融の円滑を図るため夏季特別金融を次の要領で実施しておりますので、借受希望の方は大村商工会議所に、お申込み下さい。

㈠保証機関…長崎縣信用保証協会
㈡取扱金融機関…市内銀行、相互銀行、大村信用金庫
㈢斡旋機関…大村市役所、大村商工会議所
㈣申込者資格
(イ)中小企業者にして市内で同一事業を一年以上営んでいる者
(ロ)二十九年度迄の市民税、及び固定資産税を完納せる者
㈤保証並びに借付條件
(イ)金額…一件拾万円以内
(ロ)使途…運転資金
(ハ)期間…三カ月以内
(ニ)返済方法…分割、又は一時拂い
㈥斡旋受付
(イ)場所　大村商工会議所
(ロ)期間七月二十八日から八月三日まで。
（経済課）

所有地耕作地の状況調査

八月五日まで洩れなく申告を

農地法の規定に基き所有地及び耕作地等の状況調査を全國一斉で実施することとなりましたので該当者は洩れなく申告して下さい。

(1)調査の目的
農地法第八十四條の規定により、毎年八月一日現在で所有地及び耕作地の状況を調べ、それにより農地法が正しく守られているか否かを調査するもので農地の所有者、及び耕作者について行います。

(2)調査の對象
八月一日現在で農地所有者、及び耕作者の全農家すべについて行います。

(3)調査の方法
申告に基き農業委員会が行い、その調査結果を九月一日から九月三十日まで農業委員会の事務所で縦覧します。
縦覧の目的は出來るだけ多く農家に見てもらつて調査の正確を、はかることであります。
この期間、調査書に記載された事項については一般農家から不服の申立を認めます。

(4)申告期限
八月五日まで

(5)申告書の配付
地区調査委員より配付する。
（中央農業委員会）

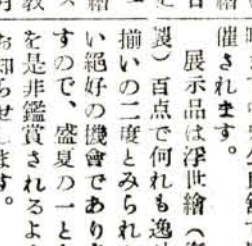

日本脳炎の予防は

まず『蚊』の撲滅から

日本腦炎は八月中旬頃から始まり九月が最盛期となるのでありますが、本年は五月から全国あちこちに出はじめ、長崎縣に於ても六月に五島富江町、北高小長井村に各一名、七月になつて茂木町に二名發生しております。
この病氣は傳染病の中でも、死亡率が最も高く、恐しい病氣で特に老人や幼兒は抵抗力が弱いため、罹患率も多いようであります。
これから暑さとともに益々增加するのでそれのある物品、移入禁止に関する告示があつたので、特に注意されるようお知らせします。
（経済課）

豚コレラに御注意

七月十六日佐賀縣鳥栖市に豚コレラが二十一頭發生したので、縣から七月二十二日、豚コレラ予防のため豚及び病源体をひろげるおはないかと考えられますので、媒介源である蚊を御盆前でもありますから左記要領により徹底的に驅除し、本病の予防に努めていただくよう御願いします。

①藥剤による「蚊」の驅除
②住家周邊の溝の清掃をなし「蚊」發生源の除去
③暮の清掃、花筒、水茶碗等に「ほうふら」が、できないようにすること
④日中の直射を、さけるため帽子をかぶること
⑤なるべく過労をさけ抵抗度を高めるよう注意すること
⑥夜間、蚊の多く出る草むら等の近くへ行かないこと
（保険衛生課）

牛の繁殖障害検診

8月3日～11日

役肉用牛（黒毛和種）の繁殖障害（不受胎）が相当數あり、このため農家の被害は大なるものがあると思われます。
これらの實体を把握し障害牛の除去に努めるため大村家畜保險衛生所では役肉牛の繁殖障害除去檢診を下記日程によつて實施するので洩れなく檢診されるようお願いします。
（経済課）

△牛の檢診日程及び場所

期日	地區	時間	場所
八月三日	萱瀬	午前九時～一二時 午後二時～四時三〇分	黒木小學校 萱瀬出張所
〃四日	〃	午前九時～午後三時	萱瀬第一農協
〃五日	福重	〃	福重農協
〃六日	竹松	〃	家畜保健所
〃九日	西大村	〃	西大村農協
〃十日	松原	〃	松原農協
〃十一日	大村	〃	大村農協

△檢査の方法
綜合的檢査を実施する
△檢査料
一頭につき　五〇円
△その他
妊娠診断、一般健康診斷等も行う。（経済課）

浮世繪の粋を一堂に

世界巡回ユネスコ美術

8月5日～7日

現在世界的に有名になつている日本の浮世繪が、ユネスコ日本本部の好意により世界巡回ユネスコ美術復興浮世繪展として大村市ユネスコ協会、並に大村市教育委員會の共催で八月五日から七日まで三日間午前九時から午後六時まで中央公民館で開催されます。
展示品は浮世繪（復製）百点で何れも逸品揃いの二度とみられない絶好の機會でありますので、盛夏の一ときを是非鑑賞されるようお知らせします。
（市教育委員会）

展示品目錄概要

（時代順）

數	出品	作者名	内容
一	夢川	師宣	吉原の躰（五種）
一	愼月堂庭繁		婦女の図（水車模様）
一	〃		（みの笠模様）
一	鳥居	清信（初代）	文使くずし模様美人 ほうずき持つ美人
一	鳥居	清倍	市川團十郎和藤内（竹折り）
一	古山	師政	新吉原座敷けんすもう
一	奥村	政信	阪東三郎、坂六 両国涼見三幅対
一	奥村	利信	呉服賣
一	西村	重政	一円前あたり市村竹之亟
二	鳥居	清信（二代）	鳥上菊五郎、中村喜代三 市村羽左エ門
一	鳥居	清満	中村富十郎、車争い 市川雷藏（助六）
一	鳥居	清広	歌詠み紋形見る美人
一	石川	豊信	文書む美人（こたつに腰かけて手紙き読む図）
一	鳥居清満 鳥居清經合作		高麗屋の菓子屋（高麗せんべい）（高麗せんべい）
一	鈴木	春信	ささやき、舟から上る娘 雪中相合傘、外四点
一	鈴木	春重	風流七小町（清水寺詣する女）
三	磯田湖竜齋		役者と遊女、雛形若菜初模様 外一点
四	一筆齋文調		後面、沈上俊美人、市村高麗藏 劇中落雁
一	勝川	春章	市川團十郎、中村仲藏 沢村宗十郎
一	勝川	春好	中村仲藏
二	勝川	春英	高師直
二	北尾	重政	東西南北の美人、江戸の東西南北の花街美人
二	北尾	政演	当世美人色競
二	北尾	重政	杜若と二美人、汐くみ 外二名
七	鳥居	清長	東海道五十三次（蒲原）、木曾六十九次（洗馬）外四点

火事を出さぬよう

花火遊びは注意して

いよ／＼夕涼みの時期となりました。これから子供さん方の花火遊びが初りますが、使用させる時は、大人の方がついていて使用させるよう特に御注意下さい。
最近すでに市内の花火屋の前で子供が花火に火をつけたところ花火屋の商品全部に引火し爆発した（幸い火事又火災の通報は市役所

電話七五〇番に御連絡下さい。
（市民課消防係）

市民各位へお知らせは、すべて『市政だより』です。速やかに配付の上、よくお読み下さい。

琴湖の夏彩る海の祭典

32キロを33分で走破

大村競艇 長距離レースに凱歌

海事思想の普及と海難救助訓練、並びに競艇記念日創設祝賀、西海国立公園指定祝賀などの目的で関係各新聞、放送の後援と県競走会選手会の協力の下に行われたモーターボートによる大村湾縦断長距離レースは、九州に於ける初の試みとして注目の中に去る七月二十六日を期して華々しく行われた。

この日、使用艇はランナーバウト、キヌタB20型エンジン15馬力時速40キロで、乗り手は地元出身のベテラン選手、濱田、田中、長興、松尾、白仁田、山下（正）と補欠山下（勇）山崎の八強豪で大村～早岐橋間三万二千米を三十三分で走破し全艇六隻、無事ゴールインした。

絶好のボート日和に恵まれた朝なぎの海で、午前九時打上花火と共に一斉にスタートラインを飛び出した六艇（田中選手十一分遅れて出発）は、空から海上保安部大村航空基地のヘリコプターに護衛され取り舵一ぱい、臼島を迂回して艇首を立てるや一路大崎岬を目指して矢のように疾走、沿岸観衆の破れるような歓呼を浴び乍ら全三十三分山下正義選手をトップで全艇次ぎつぎに早岐橋のゴールに飛び込んで、鼓にアウトボートによる歴史的長距離レースに凱歌を奏した。

早岐橋沿岸を埋める万余の観衆を前に佐世保市總務課長令嬢郁子ちやん（三才）から代表濱田選手に花束が贈られ、ついで佐世保市長代理（早岐支所長）に対し大村市長のメッセージを贈呈、辻事業課長より山下（正）選手に優勝旗が贈られ直ちに佐世保へ出発、正午から午後一時まで港内で展示航走、模擬レース希望者の同乗航走などを行つて海陸に溢れる日米観衆の眼を瞠らせた。

歸路は川棚、彼杵両町に寄航、竹内、山口両町長に大村市長のメッセージを贈り心からの歓迎を受けて模擬レースその他のアトラクションを華々しく展開大村市内では松原海水浴場で最後のアトラクションを行つて午後七時、琴湖の夏を彩る海の祭典は、その豪華な絵巻を閉じた。

なお、各艇のタイムは次の通りであつた。各艇の通り

①山下正義（長崎）33分②松尾今吉（大村）31・14・6③長興素（大村）36・43・6④濱田力（大村）38・5・0⑤白仁日覽（大村）40・2・0⑥田中良信47・18・9

（市廣報）

競艇画報

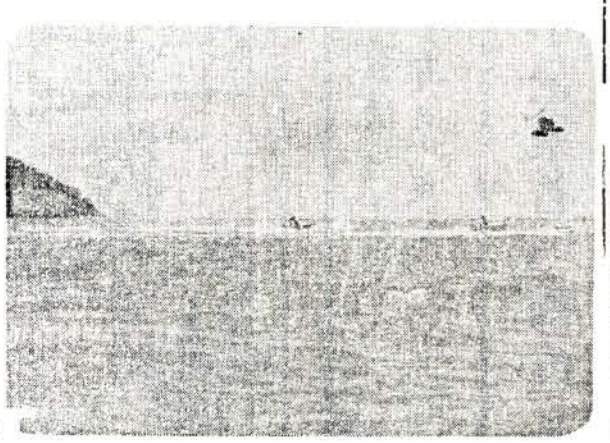

……スタートに一斉に全艇護られて空から……

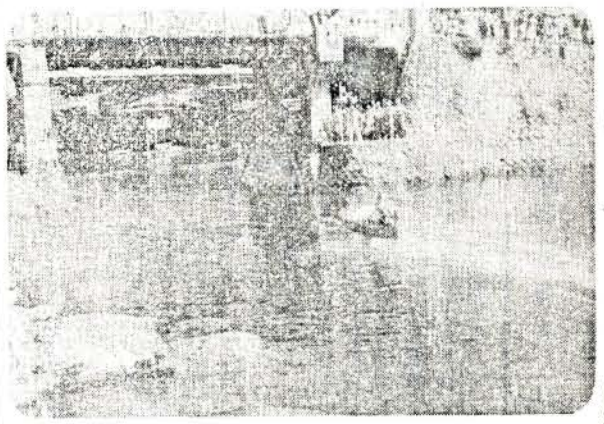

……ゴールインに橋岐早々壹……

……表代手選るける受を束花の長市保世佐に裡手拍……

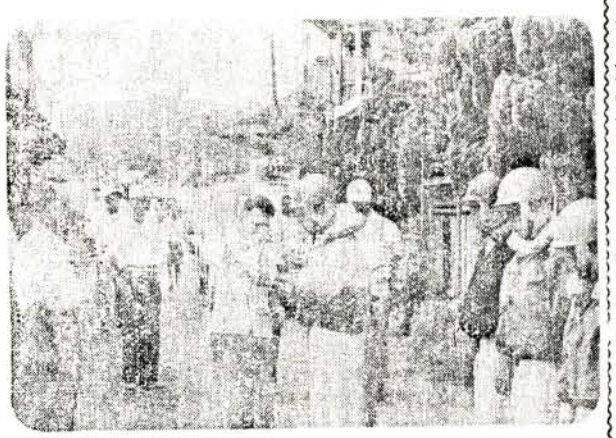

……長町棚川るける受をサーセツメの長市村大……

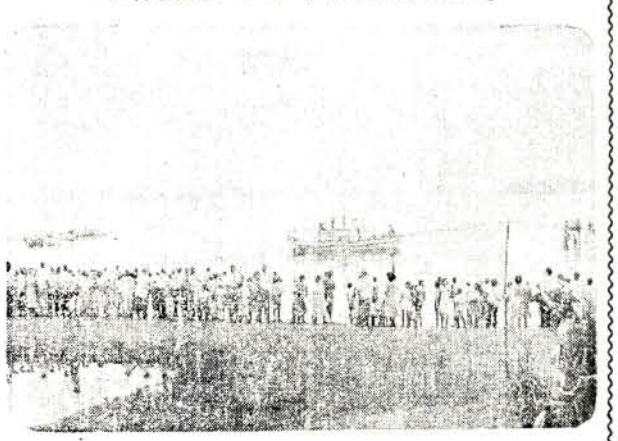

……スレース撮模の湯浴水海竹彼……

市政の主な動き

昭和28年以来の思出⑤

市民の聲でより良き市政

市の廣報活動を調査

民主政治といわれているが、これらの廣報活動が如何に市民の間に受け取られているか又は、これに対する市民の忌憚ない要望や批判、意見を聞いて今後改善の資料とするために二十八年六月市内八地区から九一七名を選んで実施した。

その時の調査によれば“市政だより”を讀む人が九八、九%を占めていた。なお今後廣報活動に關する意見、要望等をドシドシお寄せ下さい。

懸案の糞尿処理に活路

化學肥料の出廻りにつれ取り舵一ぱい、臼島を迂回して艇首を立てるや一路大崎岬を目指して矢のように疾走、沿岸観衆の破れるような歓呼を浴び乍ら全三十三分山下正義選手をトップで全艇次ぎつぎに早岐橋のゴールに飛び込んで、鼓にアウトボートによる歴史的長距離レースに凱歌を奏した。

早岐橋沿岸を埋める万余の観衆を前に佐世保市總務課長令嬢郁子ちやん（三才）から代表濱田選手に花束が贈られ、ついで佐世保市長代理（早岐支所長）に対し大村市長のメッセージを贈呈、辻事業課長より山下（正）選手に優勝旗が贈られ直ちに佐世保へ出発、正午から午後一時まで港内で展示航走、模擬レース希望者の同乗航走などを行つて海陸に溢れる日米観衆の眼を瞠らせた。

歸路は川棚、彼杵両町に寄航、竹内、山口両町長に大村市長のメッセージを贈り心からの歓迎を受けて模擬レースその他のアトラクションを華々しく展開大村市内では松原海水浴場で最後のアトラクションを行つて午後七時、琴湖の夏を彩る海の祭典は、その豪華な絵巻を閉じた。

なお、各艇のタイムは次の通りであつた。各艇の通り

①山下正義（長崎）33分②松尾今吉（大村）31・14・6③長興素（大村）36・43・6④濱田力（大村）38・5・0⑤白仁日覽（大村）40・2・0⑥田中良信47・18・9

（市廣報）

ゴミ類を捨てないように

海水浴場 道路海岸等はきれいに

うだるような暑さがつづき各學校も休みとなつたので玖島崎、松原、其の他の海岸、河川等には、海水浴や水泳、又はキャンプ生活をする人達が日に日に増してきました。これなどは誠に氣もちよく、又けがなどしないために、ゴミや空かん、空びん、陶器、ガラスの破片等を道路、河川、側溝、海岸に絶対に、すてないよう各位の御協力を御願いします。

この頃少しのゴミでもすてゝおきますといやな臭氣を、はなち「はえ」の發生源ともなり、臭氣の發生源となり、臭氣甚だしく、近隣の方が迷惑しておられるところもあります。これから暑さに向い「はえ」の發生も臭氣も未然に防止できるのであります。豚や鶏も清潔を好みます。壹瀬の荒瀬で水本という人が豚を飼つておられますが、ここは何時に來る玖島崎や松原海水浴場附近は特に注意して観光大村の名に恥じないように致しましよう。

（保険衛生課）

豚鶏 小屋はいつも清潔に

養豚、養鶏が盛んでありますが、これ等の飼育上、衛生管理面が不充分で汚物の処理が不完全なため「はえ」の發生源となり、臭氣甚だしく、近隣の方が迷惑しておられるところもあります。これから暑さに向い「はえ」の發生も臭氣も未然に防止できるのであります。豚や鶏も清潔を好みます。壹瀬の荒瀬で水本という人が豚を飼つておられますが、ここは何時行つて見ても「はえ」もいないし、くさくもありません。豚は、まる〳〵こえて見た目も氣持のよいものです。しかしこの家には決して金をかけた設備等はしてありません。毎日怠らない清掃だけであります。

お互の生活環境は、お互の力で清潔にして明るい住みよいモデル衛生環境にしていただくよう飼育者各位の御協力を御願いします。

なお道路上に鶏糞をほしている向もありますが道路上には鶏糞をほさないようにして下さい。

（保険衛生課）

夏の水は貴重です　節水に御協力下さい

（水道課）

八月分 お米配給

内地米　八日分
指定外米二日分
外　米　五日分
計　十五日分