

広報 OMURA

お お
む ら

10

OCTOBER 1997

No. 218

おいしい秋みつけた!!

- 主な内容 ● 特集 図書館
● 市民文化祭
● 公民館各種講座案内

●心のリフレッシュに図書館へ行ってみませんか。

本たちが君の笑顔の応援団

季節は、もう秋。
秋の夜長に本を一冊手にとり、物思いにふけるのもいいかも知れません。ふだんは忙しさにまかせて、本なんて読む余裕ありませんが、忘れていた何かを思い起こさせてくれる、そんな本に出会える季節になりました。
あなたも本を読んでみませんか。



私たちの見近にある本。
本は、私たちの心をいやす働きがあると言われています。
テレビの時代に入り、活字離れが社会問題としてよく言われていますが、本の素晴らしさを思い起こし、昔読んだ思いでの本でも読んで見ましょう。
きっと新しい発見ができると思いますよ。

赤ちゃんからおじいちゃんおばあちゃんまで、みんなで本を読んで豊かな心を育てていきたいですね。
本を開くとそこには、感動が待っています。
さあ、みんなで図書館へ行ってみましょう。



いてあります。まずは、なんでもいいから自分の好きなものから読んで、本になじんで欲しいですね。

ビデオ屋に行って、ビデオを借りるのに似とつとですね。ぐるぐると一回りするとな気になる本がどんどんでて来ました。」

お金もかからないし、大いに利用して下さい。
最後になりましたけど1人3冊まで2週間借りることができるので、どんどん読んで下さいね。

「みなさん、こがん面白か本のあるって知ってました？借りんと損ですよ。早よう図書館に行ってみましょう。」



児童室で読書を楽しむ子供たち

読書週間

皆さん、10月27日から11月9日まで何の日か知っていますか？

この期間は、「読書週間」なんです。もう季節は秋です。暑くもなく、寒くもなく読書には、持ってこいの季節なんです。「読書週間」にちなみ図書館の魅力に迫りたいと思います。

誰でも利用できますか。

図書館の中に足を踏み入れてみるといろいろな人が来てました。誰でも利用できるのでしょうか。図書館のお姉さんに聞いて見ました。

市内在住の人、大村市内へ通勤通学している人、赤ちゃんからお年寄りまで誰でも利用できるんですよ。

本を借りるための手続きはどうするんですか。

住所、氏名、年齢それに学校か勤務先を書いて提出すれば、すぐに登録はできます。証明書などは必要ないんですよ。

蔵書数は約12万冊、小説、歴史、料理、育児、園芸、医学、絵本、スポーツなどいろいろなジャンルの本をそろえて待っていますので、きっと素敵な本に出会えると思いますよ。

さがしている本が見つからない時は？

そんな時は、遠慮なんかないで気軽に私たちに聞いて下さい。すぐに見つけたらと思いますよ。買った

子供専用の部屋がありますか。

児童室といつて小学生までを対象にした約1万5000冊の本が集められた部屋があります。

虫などには、興味持っていますか？
ここには、虫に関する本もあって特に写真入の本など子供たちには、人気があります。

「こんなにいっぱい写真があつて見やすかですね。」

この部屋は、絵本も多いので、小さい子たちもよく利用しています。その他にも、ベビーベッドも置いてあるのでお母さんたちも利用しやすいんですよ。

一般室に行ってみよう！

まずはぐるぐると一周して見て下さい。いろいろな本があるでしょう。

「難しそうな心理学とか哲学とか。あつ！つりの本がある。つりの本もあるんですね。」

例えば、大村のここでは何が釣れるとか、釣のポイントとか調べるのに便利でけっこう借りに来られますよ。

夏休みの終わりがまきわには、工作の本などもかなり出てましたよ。
お父さんたちががんばってました。こつちには、マンガも少しだけど置



■子供用ビデオも欲しいですね



1週間に1回程度の割合で図書館を利用しています。子供用ビデオも欲しいですね。また、その場でビデオも見れたらいいと思います。
武部町 田川さん親子

週に1・2回夫婦で図書館を利用しています。妻の本好きに誘われて、来るようになりました。歴史ものが好きで良く読んでいます。趣味では、庭園造りやハーブ園づくりを図書館で借りた本で研究してつくりました。今では、水墨画まで手を広げています。

図書館は、アットホームな感じが、大変いいと思います。これからもずっと本とは接していきたいと思えます。



玖島1丁目
野島 晃穂さんご夫妻



私は、小学校のころから本が好きで、今でも1週間に4回ぐらいは出向き、本も2・3冊は読んでいます。仕事などで資料が必要ななどは、とても重宝しています。図書館は、無料であることと、とても気楽に本が読めるというのがいいですね。写真を趣味に持っていますので、写真関係の月刊誌など増やしてもらえたらうれしいですね。



片町
田口 孝さん

行ってみませんか

市内には、図書館だけでなく、本の貸出をしている図書室や地域文庫が各地にあります。本は児童書中心ですが、子供さんを連れて遊びに来て下さい。

名称	貸出の曜日と時間
中地区公民館図書室	月～木曜日9時～17時 土曜日10時～14時
三浦住民センター図書室	火・金曜日 13時～16時30分
鈴田住民センター図書室	火・木曜日 13時～17時
萱瀬住民センター図書室	月・火・木・金曜日 13時～17時
竹松住民センター図書室	火・金曜日 13時～16時30分
福重住民センター図書室	火・金曜日 13時～17時
松原住民センター図書室	火・金曜日 13時～16時30分
くすのき文庫 (池田公民館内)	土曜日 13時30分～15時30分
ひまわり文庫 (西大村コミセン内)	土曜日 13時～15時
なかよし子ども図書館 (木場公民館内)	火曜日 14時30分～16時30分
おひさま文庫 (上小路公民館内)	第1・第3・第4土曜日 13時～15時

入場無料

みんな
あつまれ!
としょかん おはなし ひろば

たのしいおはなしがいっぱいです!
みんなできてね。

日時 10月26日(日)14:00～15:00

場所 市立図書館 学習室

内容 手あそび・大型紙芝居・パネルシアターなど

対象 幼児・小学校低学年

史料館(2階)にもおでかけ下さい

大村の歴史などに関する資料を収集、整理し展示しています。

※開館時間・休館日は、図書館と同じです。

問い合わせ ☎53-1979



新着図書のご案内



「君はこの国がすきか」
鷺沢萌著

私はハンゲルに感電してこの国へ来た…。初めての韓国留学を決意した在日三世の雅美が東京とソウルを行き来する中で出した答えとは？新しい世代の感性で描く長編。「ほんとうの夏」併録。

一般書 あでやかな落日 (逢坂剛著) / 海辺の悲劇 (西村京太郎著) / 英語で読む日本史 (「英文日本大辞典」編) / 江戸打入り (半村良著) / おんな三十六景 (南原幹雄著) / 家族「外」家族 (椎名篤子著) / 活動写真の女 (浅田次郎著) / 暮らしの中の絵手紙を楽しむ (半田喜巳子著) / 恋がすべて (鈴木真砂女・黛まどか著) / 3001年終局への旅 (アーサー・C・クラーク著) / ストレンジ・デイズ (村上龍著) / ネヴァダの犬たち (ジョン・リドリー著) / 花の百名山 (田中澄江著) / 花を捨てる女 (夏樹静子著) / ルネルソン (永倉万治著) / ボーダー・ミュージック (ロバート・ジェームズ・ウォラー著) / 4U [ヨンユー] (山田詠美著)

この他にもたくさんの新着図書を用意しています。

どうぞ、ご利用下さい。



新聞・雑誌も

ご利用下さい

図書館では、新聞6誌、雑誌50誌を購入しています。

新聞は、貸し出ししていませんが、長崎新聞は、昭和45年分からは、他の5誌は、過去2年間保存しています。古い新聞をご覧になりたい時は、図書館へどうぞ！

また、雑誌は、最新号は貸し出していませんが、古い雑誌は、1年間保存して貸し出しもしています。

新聞：長崎新聞・西日本新聞・読売新聞・朝日新聞・毎日新聞・日本経済新聞
雑誌：アウトドア・新しい住ま

いの設計・アニメディア・おしゃれ工房・おりがみ・オレンジペー
ジ・音楽の友・GB・暮らしの手帖・クレア・クロワッサン・現代・現代農業・サライ・週刊朝日・週刊新潮・JUNON・主婦の友・趣味の園芸・スクリーン・装苑・壮快・中央論・たしかな目・TANTO・釣紀行・ながさきプレス・ナンバー・婦人公論・プレジデント・ノン・日経トレンディ・バード・ひよこクラブ・フラインボイズ・文芸春秋・本の雑誌・やさしい手・山と溪谷・旅行読売・歴史読本・モエ・モア・子どもの本棚・子どものとも・子どものとも年中向・子どものとも年少版・子どものとも012・かがくのとも・たくさんのふしぎ

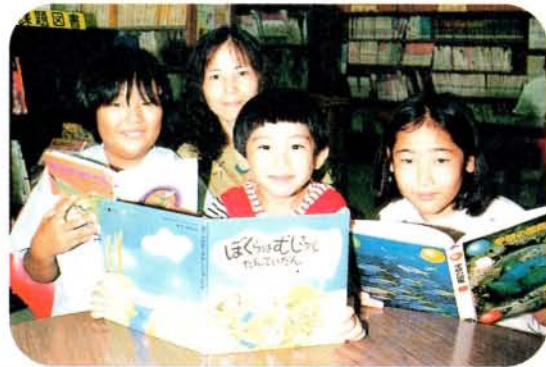

開館時間 火曜日 午後1時～5時
水曜日～日曜日 午前9時～午後5時
休館日 月曜日、祝日、毎月25日(館内整理日)
年末年始・特別図書整理期間(春期10日間)
問い合わせ 市立図書館 ☎ 52-2457

第18回

市民文化祭

展示発表や舞台発表など多くの催しを予定していますので、皆さんお誘い合わせの上お越しください。

市民会館会場

■市民音楽祭

日時 10月26日(日)、午後1時30分開演
 出演種目 邦楽・合唱・フルバンド・ギター・クラリネット
 入場料 300円
 問い合わせ 市音楽団体協議会
 コミセン (☎543161)



■舞台芸術祭

日時 11月23日(日)
 1部 午前10時～正午
 2部 午後1時～3時
 出演種目 日舞・謡曲・華道吟・詩吟
 民踊・歌謡・大正琴・民謡
 入場料 300円
 問い合わせ 文化課 (内線372)

コミセン会場

■市民いけばな展

10月25日(土)～26日(日)
 午前10時～午後5時



■市美術展覧会

11月1日(土)～5日(水)
 午前9時～午後6時
 (5日は午後4時まで)

■盆栽展

11月1日(土)～6日(木)
 午前9時～午後6時
 (6日は午後4時まで)



■寒蘭展

11月15日(土)～16日(日)
 午前9時～午後5時

大村文芸俳句大会



■文芸大会

11月23日(日)
 午前9時～午後5時

その他の会場

中地区公民館

■市民茶会

11月9日(日)、午前10時～午後3時

本町広場

■菊花展

11月1日(土)～11月8日(土)、午前10時～午後5時

大村文芸
俳句大会募集
 開催日 11月23日(日)
 会場 コミセン
 受付開始 午前10時
 募集句 当季雑詠、3句(未発表に限ります)
 会費 1,000円
 締切 10月31日(金)必着
 送り先 〒856 玖島2丁目 93-4 川崎 紀穂 宛
 当日囃目句 2句(当日の写生句、正午締切・互選)

〈市民文化祭・日程〉

催し	月日	10/25	26	27	28	29	30	31	11/1	2	3	4	5	6	7	8	9	10	11	12	13	14	15	16	17	18	19	20	21	22	23	
市民いけばな展	☆	☆																														
市民音楽祭			★																													
市美術展覧会									☆	☆	☆	☆	☆																			
盆栽展									☆	☆	☆	☆	☆	☆																		
菊花展									☆	☆	☆	☆	☆	☆	☆	☆																
市民茶会																																
寒蘭展																									☆	☆						
文芸大会																																★
舞台芸術祭																																★

人づくり夢づくりコンサート

～地方拠点都市文化推進事業～

一流音楽家を迎えて、子どもたちに音楽の本当の楽しさ素晴らしさを知ってもらい、市民の音楽に対する理解と、文化事業の向上を図るために開催します。



原田 靖

11月30日(日)

市民会館



桑山 哲也

時間 昼の部 開場 12:30～ 開演 13:00～
夜の部 開場 17:30～ 開演 18:00～
入場料 全席自由 大人 2,500円 (当日券2,800円)
小・中・高校生 1,000円 (当日券1,100円)
出演者 原田 靖&シティ・スウィングーズ
《ゲスト》 桑山 哲也 (クロマチック アコーディオン)
チコ 島津 (パーカッション)
《共 演》 大村混声合唱団、ビッグ・カントリー・ジャズ・オーケストラ
チケット 大村浜屋プレイガイド、エムズ・モリタケ、原田楽器店、ミュージックス・ホンダ
販売所 文化課、コミセン、中地区公民館、図書館、市民会館、各出張所
問い合わせ 文化課 (内線369・372)



作・演出 岡部 耕大 出演 旺 なつき、勝呂 誉 ほか

演劇『元寇』公演

～広域文化事業～

蒙古来襲に奮戦した九州西海の武士団の活躍をテーマに、地方からの文化発信を目指して演劇をお送りします。有名俳優陣が壮大な歴史人間絵巻を繰り広げます。

日時 11月7日(金)
18:00 開場 18:30 開演
場所 諫早文化会館 (☎☎1500)
入場料 1,000円 (全席自由)
問い合わせ 文化課 (内線369・372)

第13回 西大村中学校吹奏楽部定期演奏会



日時 10月19日(日) 開場 午後1時
開演 午後1時30分
場所 市民会館
入場料 無料
曲目 「ラ・マルシュ」「第5組曲2. 4」ほか
問い合わせ 井石・川口 (☎☎2360)

第7回 郡中学校吹奏楽部定期演奏会



日時 10月11日(土) 開場 午後1時30分
開演 午後2時
場所 市民会館
入場料 無料
問い合わせ 斎藤 (☎☎8820)



※運動靴など動きやすい服装でご参加ください。また、弁当などもご持参ください。

観光課 (内線242)

申し込み・問い合わせ

当日、ご持参ください。

費用 300円 (保険料など)

庭園・玖島城跡(大村公園)

公園) 三彩の里・琴平スカイパ

コース 市役所・黒木(郡川砂防

公園) 三彩の里・琴平スカイパ

イーク・旧楠本正隆屋敷・旧円融寺

庭園・玖島城跡(大村公園)

費用 300円 (保険料など)

当日、ご持参ください。

申し込み・問い合わせ

当日、ご持参ください。

観光課 (内線242)

申し込み・問い合わせ

当日、ご持参ください。

費用 300円 (保険料など)

庭園・玖島城跡(大村公園)

公園) 三彩の里・琴平スカイパ

コース 市役所・黒木(郡川砂防

公園) 三彩の里・琴平スカイパ

イーク・旧楠本正隆屋敷・旧円融寺

庭園・玖島城跡(大村公園)

費用 300円 (保険料など)

当日、ご持参ください。

申し込み・問い合わせ

当日、ご持参ください。

観光課 (内線242)

秋の日帰り

観光バスツアー

市内よかとこ再発見

秋の日帰り観光バスツアーを催します。市内の展望を楽しんだり、史跡を訪ねますので、どうぞお気軽に参加して下さい。

日時 11月8日(土)、9日(日)
10時出発 16時到着予定
対象 市内在住の人
申込締切 11月5日(水)
定員 各日、22人(定員になり次第締切します)
集合場所 市役所玄関前
*9時30分までにお集まりください。



男の子にもまけないよ
(8/23・大村工業高校グラウンド)

8月23日・24日、少女サッカー大会が行われました。Jリーグにも負けないすばらしいプレーに、応援にも熱が入っていました。



基本を忠実に!
(9/7・運転免許試験場)

9月7日、女性ドライバーを対象にした安全運転の講習会が行われました。運転前の点検や安全運転の基本などの講習に真剣に取り組んでいました。



あま〜いかおりがいっぱい
(8/28・30・福重地区)

フルーツの里として定着した福重地区では、むらさき色に色づいたぶどうや甘くておいしいなしなどを求め、多くの人でにぎわっていました。



自然っていいな!
(8/6・市民会館)

清水國明さんは、自らの体験を交えながら自然の大切さや素晴らしさを、そして自然の中での体験の大切さを、子供たちへ伝えていこうと語られました。

かめらすぽっと
CAMERA SPOT



心に響けさわやかな歌声
(8/1・諫早市)

8月1日、NHK全国学校音楽コンクール県大会で、旭が丘小学校合唱クラブが金賞を受賞、明るく、さわやかな歌声が響いていました。

「道の日」街頭パレード
(8/10・アーケード街)

道の日にちなんで、8月10日、街頭パレードが行われました。道路は、生活を支える大切な財産です。美しく、安全に利用しましょう。

やったぜ!
郡中バレーボール部



(9/5・市役所)

創立50周年を迎えた郡中学校。その節目の年に、全国中学校体育大会に出場、みこと準優勝に輝き、9月5日、市役所を訪れ、甲斐田市長に喜びの報告をしました。

主将の豊島君は「準優勝できてたいへん嬉しい」と述べ、市長は「皆さんの日ごろの努力の成果である。非常に嬉しい」と健闘をたたえました。



大村岳精会
独吟で優勝、合吟で準優勝



岳精流日本吟院の全国吟道大会が、7月21日、埼玉県川口市で行われ、大村岳精会から13人が参加。独吟の部で磯永津子さんが優勝、合吟の部(10人)でも準優勝に輝きました。おめでとうございます。

桜の苗木無料配布

「桜のまちおおむら」を広くアピールするため、市内全域を対象に桜の植樹を推進するもので、今回希望者の申し込みを受け付けます。

配布対象者 企業、町内会、個人など 申込期間 10月1日〜11月15日 配布時期 12月初旬 ソメイヨシノの苗木、000本程度

桜の植付および管理については各々にてお願いいたします。

なお、申込多数の場合は、先着順とし、次年度以降も

継続して配布する計画です。
申し込み・問い合わせ
都市計画課公園緑地係
(内線431)

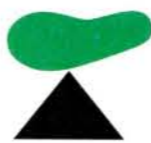

10月は住宅月間

高齢化社会にやさしい住まいに関する展示などを行います。そのほか、餅つき、餅まき、ゲームコーナーなど盛りだくさんの催し物や、住宅・建築の無料相談に応じますので、お気軽に

おいでください。
日時 10月10日(金)、午前10時〜午後3時
場所 市民会館
問い合わせ 建築課(内線443)

建築無料相談所の開設

10月14日から20日まで、全国一斉「違反建築防止週間」です。週内の行事の一つとして、「建築無料相談所」を開設します。建築物の新築・増改築の手続き、間取りや内外装に関すること、住宅の修繕、住宅金融公庫の融資に関することなど建築・住宅の全般的な相談に応じますので、お気軽にお問い合わせください。

日時 10月14日(火)、午前10時〜午後4時
場所 市役所 1階ロビー
問い合わせ 建築課(内線443)



竹松駅に快速列車の停車がさらに追加!

地元期成会と市が要望していた竹松駅への快速列車の停車がさらに追加されました。

JRのダイヤ改正は11月29日(土)に予定され、快速列車が上り7本、下り6本停車します。詳しくは、最寄りのJR駅へお尋ねください。

年金

国民年金保険料の納付は！
お済みですか？

国民年金は、日本に住む20歳以上60歳未満のすべての人が加入して、25年以上保険料を納めれば受給できることとされており、年金制度は、年金を受ける世代の生活をその時々現役世代の人の保険料と国の負担で支えていこうという相互扶助を基本とする制度です。自分が若いうちは高齢者を支え、自分が高齢者になったときは若い人から支えられるので、安心して老後を過ごすためにも、保険料の納付は大切な義務となります。

また、老後の安心ばかりでなく、もしも**国民年金加入中に病気や事故などで障害者になったとき**や**(障害基礎年金)**、あるいは**家の働き手が亡くなられたとき**には(遺族基礎年金)、残された家族や子供のために年金が支給されます。ただし、保険料を納めていなければ受けられない場合があります。

保険料の納付は口座振替で！
口座振替を利用すると、月々の保険料の納め忘れがなくとも便



第10回国民年金写真コンテスト
入選 安永敦子さん(協和町)の作品

利です。手続きは、市内の金融機関および郵便局でできます。手続きに必要なもの
○保険料納付書 ○預貯金通帳
○通帳登録印

第11回国民年金写真コンテスト 品募集中!!
締め切りは、12月5日(金)です。詳しくは、広報おむら9月号をご覧ください。
問い合わせ
保険年金課 (内線113)

「健診を受けよう」

国民健康保険被保険者の皆さんへ
すこやかで豊かな毎日を送るためには、定期的な健康診断は欠かせないものです。とくに成人病は、長い間自分で病気の進行に気づかないものが多いのです。

健康だと自分で感じているときから、健康診断を習慣づけましょう。

症状のない早期に病気を見つければ、治る率も高くなります。

また、去年「異常なし」だったから、今年も「異常なし」とは限りません。

人間の体は日々刻々と変化しています。少なくとも年に1回は健診を受けましょう。

もし異常が発見された時には、医師の指示に従いましょう。

健診は受けるだけでなく、その結果を自分の健康管理に生かすことが大切です。

今月は、7月にかかった医療費をお知らせします。

問い合わせ

保険年金課保険係
(内線110)



福祉

在宅ねたきり老人等 介護見舞金を支給します

10月1日現在、本市在住で、65歳以上で、在宅において6か月以上ねたきりまたは、痴呆性老人の食事、入浴、排便など日常生活の介護をしている人。(期間内に3か月以上入院、もしくは10月1日現在入院している人の介護者、および重度身体障害者介護見舞金を受けた人は該当しません)。

申請手続き

該当する人は、地区の民生委員を通じて申請書に診断書(新規の場合のみ必要)を添えて提出してください。

締め切り 10月31日(金)

問い合わせ 高齢福祉課 (内線152・158)

平成10年度 学童保育のご案内

目的 共稼ぎやそのほかいろいろな理由により、放課後子供1人に留守番させているお父さんお母さんご心配ですね。「学童保育」にお預けになってみてはいかがでしょうか。

学童保育とは、昼間保護者のいない家庭の小学校低学年児童を対象に、遊びを主として健全育成・指導を行う地域組織です。詳しく

は、各クラブにお尋ねください。
対象者 小学校1年生～3年生
開設時間 下校後～午後5時30分
(第2、4土曜日は午前8時～午後5時30分)

開設場所

クラブ名	校 区	問い合わせ先
くさぶえクラブ	富小・竹小	55-1582
にんじんクラブ	竹小・富小	55-7832
ほうこクラブ	放 小	52-2194
さくらんぼクラブ	西小・中小	52-3339
あさひっこクラブ	旭 小	54-6290
とまとクラブ	大 小	54-6438
三城小校区	三 城 小	52-1634

※問い合わせは午後1時～午後5時30分
(三城小校区は夜間6時～9時)

10月1日 福祉医療費の支給方法が変わります

10月1日診療分から福祉医療受給者の人も医療機関等の窓口で保険負担割合（2割や3割など）でお支払いして頂くようになります。なお、新設された外来の薬剤一部負担金についても引き続きお支払いして頂きます。

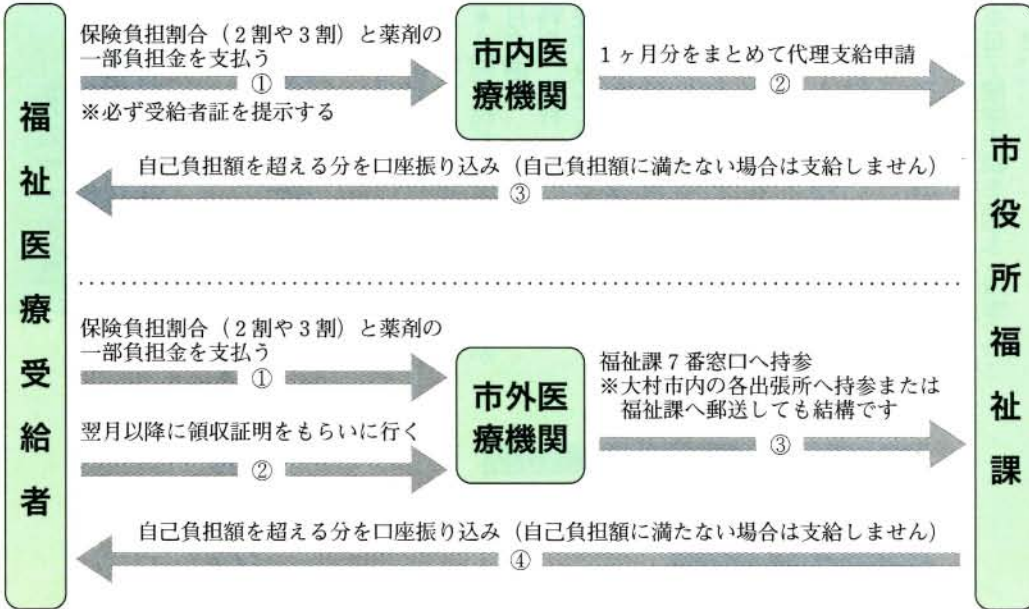

※9月30日診療分までの医療費の請求は、11月以降に請求する場合であっても、従来どおりの支給方法で行います。
なお、その場合も医療費の支給は口座振り込みに変わります。

老人教養講座作品展

老人福祉センターの講座受講生が日ごろの成果を発表します。

皆さん多数のご来場をお待ちしています。

期間 10月29日(水)～31日(金)
場所 福祉センター大会議室（1階）
展示品 盆栽、書道、俳句、生け花

◎市内医療機関で受診して、その負担金を全額支払った場合は、受給者に代わって医療機関が福祉課に支給申請を行います。医療機関に支払った翌月の末日に指定口座に振り込みます。
◎市外医療機関で受診した場合の支給申請書は毎月15日までに提出された分（福祉課着）を、その月の末日に指定口座に振り込みます。なお、支給申請書の郵送および各出張所での受け付けも10月診療分からになりますので、実際には11月から受け付けができるようになります。

◎振り込み口座の登録をしていない人は早急に手続きをしないと口座振り込みができません。
問い合わせ 福祉課福祉係
(内線155)

要約筆記講習会

会議・研修会などで、耳の不自由な人や中途失聴の人のコミュニケーション手段のためにOHP（オーバーヘッドプロジェクター）を使い、情報の保障を行う要約筆記講習会を開催します。

現在、県内でも活動できる人が少ないので奮ってご参加ください。

日程 10月13日(月)～12月15日(月)

毎週月曜日(全8回) 時間 午後7時～9時 場所 市総合福祉センター 定員 20人 参加費 無料(テキスト代のみ500円)

申込方法 市社会福祉協議会(西三城町8 ☎1351)まで、電話またははがきで申し込んでください。

精神保健ボランティア養成講座

社会福祉協議会では、精神に障害があらわれる方々も地域で安心して生活するための援助と地域住民の理解を促進するための活動を行う、精神ボランティアの養成講座を開講します。

心理面の援助や障害などの理解を含んだ、内容の充実した講座です。ぜひ、皆さんの参加をお願いします。

期間 10月14日(火)～12月2日(火)、毎週火曜日(全8回) 時間 午後1時～3時まで(2時間程度(多少の変更あり) 場所 市総合福祉センター 定員 25人 申込方法 市社会福祉協議会(西三城町8 ☎1351)まで、電話またははがきで申し込んでください。

10月は「里親月間」

「里親」とは、家庭に恵まれない児童を、自分の家庭の一員として迎え、深い愛情と理解をもって温かい家庭的な雰囲気の中で養育してくださる人をいいます。

恵まれない子どもたちが幸せになるように、「里親」を求める運動が、全国的に展開されます。里

あなたも、里親になりませんか！

親を希望される人は、次のところへ相談してください。

○長崎県中央児童相談所

(☎095-844-6166)

○長崎県佐世保児童相談所

(☎0956-245080)

健康

ポリオ（小児まひ）ワクチンの 投与を行います

該当する人

●初回投与を受けていない3か月から90か月未満児

●2回目投与を受けていない90か月未満児

料金 無料

受けることができない場合

●熱のある時●急性疾患にかかっている時●予防接種によって、強いアレルギー反応をおこしたことのある人●下痢をしている時●生ワクチン（麻しん等）接種後4週間、不活化ワクチン（三種混合等）接種後1週間を経過していない時
※一年以内にけいれん（ひきつけ）をおこしたことのある人は、意見書などの主治医の許可が必要です。
※母子健康手帳を必ずご持参ください。

ポリオ投与実施日程表

接種会場	接種日
市役所第8・9会議室 萱瀬出張所	10月28日(火)
西大村コミセン 三浦出張所	10月29日(水)
鈴田出張所 竹松出張所	10月30日(木)
福重出張所 中地区公民館	10月31日(金)
松原出張所	

時間はいずれも午後2時～3時まで

県内全域が日本脳炎汚染地区指定に

県では、日本脳炎ウイルス抗体の陽性反応が85%を示したため、県内全域を日本脳炎汚染地区に指定しました。①蚊に刺されないように注意しましょう。②睡眠や休養を十分にとり、体力の低下に注意しましょう。③帽子や日傘で、直射日光を避けましょう。

問い合わせ 健康増進課（内線141）

腎臓バンクにご協力を!!

県内の腎不全による透析患者は2,100人を超え、毎年200人以上が増加しています。腎臓の機能が弱まった腎不全の患者さんは、生命を維持するためには、人工透析を定期的に受けなければなりません。

多くの患者さんが腎移植を待ち望んでいます。

腎不全を治す治療方法は、腎臓移植です。多くの患者さんが腎臓移植を待ち望んでいるのです。欧米諸国では腎臓移植は広く行われ

れ、アメリカでは年間1万例を数えています。だれでも腎臓バンクに登録できます。

県内の腎臓移植手術は188件行われましたが、過半数は患者の肉親からの生体移植でした。死後の腎臓の提供をもっと広く進めなければなりません。

皆さん、腎臓バンクへの登録にご協力ください。腎臓提供申込書は、市役所健康増進課にあります。（内線141）

『一人から二人、そして…』

明日の親のための学級（マタニティスクール）を開きます。

新婚さん、妊婦さん、これから結婚されるみなさんを対象にした内容です。お気軽にご参加下さい。これからパパになる方も歓迎です。

期間 10月1日(水)～11月12日(水) 計7回

会場 中地区公民館

募集人数 約30人

受講料 無料（ただし教材費として400円程度必要です。）

申し込み・問い合わせ 電話またははがきで中央公民館へ
(〒856 本町413番地2 ☎3161)

受講内容

回	開催日	時間	内 容	講 師
1	10/1 (水)	13:30 } 16:00	◇素敵なお母さんになるために～本との出会い ◇妊娠中の保健 ◇映画『生命の創造』	元学校教諭 保健婦
2	10/8 (水)	13:30 } 16:00	◇妊婦の歯と健康 ◇歯のブラッシング指導 ◇手作りおもちゃをつくらう!	歯科医師 歯科衛生士
3	10/15 (水)	9:30 } 13:00	◇妊娠中の栄養の摂り方について ◇調理実習 ◇仲間づくり(話し合い)	栄養士 保健婦
4	10/22 (水)	13:30 } 16:00	◇母子用具のそろえ方・産後の保健 ◇育児について・おっぱいの手入れ ◇入浴のさせ方(実習)	保健婦
5	10/31 (金)	18:30 } 20:00	お父さん出番ですよ!(パート1) ◇ビデオ「お父さんへ～赤ちゃんからのメッセージ」 ◇入浴のさせ方(実習)	保健婦
6	11/7 (金)	18:30 } 20:00	お父さん出番ですよ!(パート2) ◇母乳育児と父親の役割	小児科医師
7	11/12 (水)	13:30 } 16:00	◇お産経過について ◇ラマーズ法・妊婦体操 ◇産後の過ごし方・出産プラン	保健婦

三種混合・麻しん・風しん 予防接種実施中

お子様の体調の良い時に受けられるよう、年間を通じて実施しています。詳しくは、「健康のしおりと国民健康保険」をご覧ください。

「鉄欠乏性貧血」

大村市医師会
川本 幹夫 みきお



こぶ役
割をし
ている
血色素
の骨格
の一部

鉄欠乏性貧血は、もつともよくみられるタイプの貧血で、鉄は赤血球の内にあつて酸素をは

ずす。この貧血は、十代から中年にかけての女性に多くみられます。(ときには若年男性もいますが)その理由は①急な身体の成長、②生理による出血、③妊娠・出産・授乳、④激しい運動などが重なって鉄がたくさん必要になるのに、一方で偏食とか無理なダイエット、あるいはきちんと食事をとつていても十二指腸からの鉄の吸収がふえないたちの人がいるなどで鉄が欠乏してくるのです。

悪い、味覚異常、爪の変形(スプーン状)などですが、発症がゆつくりしているため症状が軽く放置されがちです。診察しても顔色、まぶたのウラがわの色調は個人差があつて、診断に迷うことがよくあります。このようなときは、積極的に血液検査をするようにしています。

治療については、食事は赤身の肉とかレバー、緑黄色の野菜(ビタミンCは鉄の吸収を助ける)などをふやすようにします。が、食事だけでは回復にヒマがかかるので鉄剤を内服します。

中年以上(特に男性)で鉄欠乏性貧血を認めた場合、ガンなど、慢性的出血している病気が潜んでいることがあり、必ず全身的に精密検査をうけられることをお勧めします。

「ストレスとこころの健康」

大村市医師会
植木 健 けん



多いこ
でもし
る方も
つしや
ていら
と考え
と考え

「最近どうもストレスが溜まつているなあ」、「ストレス解消に気分転換をしたいなあ」、など

よう。職場の人間関係のストレス、子供の教育や老親の介護をめぐるストレス、親子関係、嫁姑の関係によるストレスや学校生活におけるストレスなど、現代人は日々ストレスに悩まされる場合が少なくありません。

ただ、ストレスがあれば必ずこのような症状が現れる訳ではありません。たとえば、ある会社の管理職という仕事でA氏にはとても大きなストレスとなり自律神経失調症で悩んでいるのに、非常によく似た立場でほぼ同じストレスを受けているB氏には全く症状が出ない場合もあります。これは、ストレスというものが、外部から一方的に押し寄せてくるものではなく、自分の中にあるもの、さらには自分の中でつくり出してしまふものといった面があることを意味しています。このことはストレ

スに対する耐性(抵抗力)があるかどうかという問題と、ストレスをどう発散するかという問題と関連しています。

ストレスに対する抵抗力を高める方法としては、日常生活のバランスを保つために、①十分な睡眠と休養、②栄養バランスのとれた食事、③適度な運動などにこころがけ、もし症状が出現したら、④症状の悪循環を避けるための薬物療法や、⑤リラクゼーション、⑥自律訓練法、⑦専門家のカウンセリングや⑧心理療法を受けることをお勧めします。

なお、就労によるものは週3日、そのほかは月14日を限度とします。

実施日 保育園開所日
時間 午前8時～午後5時
保育料 1日1,000円
(飲食費を除きます)
受付 随時

●ホリデイ保育●

新城保育園 (☎524152)

日曜日・祝日などに冠婚葬祭への出席、または、就労など、家庭で保育ができない状況にある就学前の児童(離乳が完了前の児童を除きます)を保育するものです。

実施日

10月: 5日・10日・12日

11月: 2日・3日・9日

16日・23日・24日

30日

時間 午前8時30分～午後5時

保育料

1日1,500円

受付 13日前から2日前まで

●一時的保育●

わかば保育園 (☎50834)

保護者などのパートタイム就労や、出産・傷病などによる緊急時の保育、また、育児に伴つ心理的、肉体的負担を解消するために一時的に保育するものです。

なお、就労によるものは週3日、そのほかは月14日を限度とします。

実施日 保育園開所日

時間 午前8時～午後5時

保育料 1日1,000円

(飲食費を除きます)

受付 随時

ご存じですか？パート収入と税

所得税

パート収入は、通常、給与所得となります。課税される所得はパートの年収から給与所得控除額（最低65万円）と基礎控除（38万円）などの所得控除を差し引いた残額です。

夫に所得があり妻にパート収入がある場合

夫については、妻のパート収入によって、配偶者控除と配偶者特別控除が受けられます。

妻の収入が103万円までであれば、配偶者控除が受けられます。

お願い 食品くず処理機を使わないで！

食品くず処理機（台所の生ごみを砕いて、下水道に流し込む機器）を使うと、下水道管内に野菜くずなどが堆積腐敗し、悪臭、管づまりの原因になります。

また大量の水を必要とするため、汚水量が増大し下水処理場がいっぱいになり処理能力低下の原因になります。

「台所の生ごみは、もえるごみと一緒に出し、食品くず処理機の使用はしないでください。」
問い合わせ 下水道建設課排水設備係（内線401）

配偶者特別控除額は、妻の収入によって変動がありますが、最高額は38万円です。ただし、夫の合計所得が1,000万円を超える年は受けることができません。

問い合わせ 諫早税務署
☎221370



「さわやかな暮らしひろがる 下水道」

'96よみがえれおおむら湾（下水道標語）
入選 山口順嗣さんの作品



水は限りある資源です 大切に使いましょう

小さな工夫で大きな節水！

1人1日平均使用水量 302ℓ（平成8年度大村市）

蛇口はこまめに閉め、

水は容器にくんで

普段から蛇口はこまめに開け閉めし、洗うものによっては容器にくんでから使用する習慣を身につけてください。

例えば、水を出しっぱなしで歯磨きすると、わずか30秒で約6ℓもの水を使うこととなりますが、コップにくんでするとコップ3杯（約0.6ℓ）程度の水ですみます。

4人家族で1人が2回歯磨きをした場合と比較すると、コップにくんで磨けば1か月で約1㎡（18ℓ石油缶55.5本分）の節水になります。



洗濯はためすぎで

家庭で使う水の約4分の1は洗濯に使われており、そのうち約7割がすすぎ用の水で、すすぎ方がいいが節水のポイントと言えます。

ためすぎで洗濯しますと1回の洗濯に使用する水量は約110ℓで、流しっぱなしですすぐの比べて約55ℓも節水できます。1日1回洗濯した場合と比較しますと、ためすぎ洗濯が1か月で約2㎡（18ℓ石油缶111本分）の節水になります。



洗車は、バケツにくんで

車1台洗うのに、ホースからの流しっぱなし洗いは約240ℓの水を使いますが、バケツにくんで拭き洗いをするとバケツ5杯（約30ℓ）ですみ、210ℓの節水になります。



し尿汲取りについて

し尿汲取りは、土曜日も行っていますが、労働基準法により労働時間の短縮が義務付けられたのをうけ原則として、土・日・祭日が休日となり汲取り業務を行わない事になり、各社の計画収集となります。ご協力をお願いします。

緊急時の連絡先

岩藤清掃 ☎551571

大村清掃 ☎530233

野田清掃 ☎558440

全国道路標識週間

—10月1日～7日—

身の回りの道路標識について、取り付け場所、表示内容など、変だな！とか、こう変えるともっとよくなるのに！…などお気づきの点がありましたら、ご意見をお寄せください。

問い合わせ 県土木部道路維持課
〒850 長崎市江戸町2-13
☎095-825-0504

コミセンを定期的に利用しているグループが日ごろの成果を発表する機会として、第18回コミセンまつりを開催します。昨年引き続き展示発表だけでなく、ぜひお出かけください。

日時 10月18日(土)～19日(日)、午前9時～午後4時 **場所** コミセン **内容** 中国語・古文書・俳句・川柳・水彩画・水墨画・写真・和紙ちぎり絵・彫刻・木彫・押花・籐手芸・布の花・革工芸・日本人形・パッチワーク・書道・ペン習字・華道・フラワーアレンジメント **主催** 中央公民館利用グループ代表者連絡協議会 **問い合わせ** 中央公民館 (☎3161)



中央・なかちく公民館各種講座のご案内

中央公民館

(本町413-2 ☎3161)

講座名	内容	期間	対象・定員	講師(敬称略)
家庭教育学級 『子育て炉端会議』	子育てについて様々な分野から見つめ、子どもとともに育ち合う家庭教育を考えます。	10月14日～12月9日 毎週火曜日 計9回 午前10時～正午	子どもを持つ親 20組	各専門講師
おおむら再発見 『ぶらり歴史散歩』	市内の史跡を“ぶらり散歩”して大村の歴史を学び、大村のよさを発見します。	10月12日～3月8日 第2日曜日 計6回 午前9時30分～11時30分	一般 30人	各専門講師
大村の方言 『大村弁で語ろう』	大村の方言を使って自由に語り合い、方言の魅力と表現の文化史について考えます。	10月20日～2月16日 第3日曜日 計5回 午後1時30分～3時30分	一般 30人	市民有志
『はじめての水彩画』	水彩画の作成を通して、絵に親しむ心と鑑賞する豊かさを学びます。(県民大学講座連携講座)	11月14日～3月13日 毎週金曜日 計15回 午後7時～9時	一般 30人	村部良明
バードウォッチング 『大村の野鳥』	大村の野鳥を観察し、鳥の種類や生態を知り鳥の住む自然を確認します。大村公園などで観察します。	11月23日～ 12月・3月不定期 日曜日 3回 午前9時30分～正午	一般 20人	中村勤悟

なかちく公民館

(松並1丁目246-5 ☎1376)

講座名	内容	期間	対象・定員	講師(敬称略)
家庭教育学級 なかよしランド	リズム・うた・運動あそび・講義などを通して親子のふれあいを深め、幼児期の発達段階の理解と親の役割を学習します。	10月13日～12月15日 毎週月曜日 計8回 午前10時～11時30分	3～4歳児を持つ親子 36組	各分野専門講師
子どもたちに夢を!! 楽しい人形劇教室	人形劇(ヘンデルとグレート)の製作・上演までをお手伝いください。初心者の方も大丈夫です。	10月13日～12月8日 毎週月曜日 計7回 午後1時～3時	成人 20人	読み聞かせグループ おはなしの会
[長崎県民大学] 高齢者のための フレッシュ大学	高齢期を心豊かに生き甲斐をもって、健康で明るく生きるために、60歳以上の男女を対象に実技・講義を通して楽しく学習します。	10月17日～12月19日 毎週金曜日 計10回 午後1時30分～3時	60歳以上男女 40人	各分野専門講師
ウディな生活体験!! ログ遊び入門	いつかは丸太小屋を造りたい・住みたいログハウス作りのノウハウを講義・実技を通して学習します。	10月24日・31日 11月7日・9日、23日 金曜日 午後7時～9時 日曜日 午前9時～正午	成人 20人	専門講師

申込期限 10月7日(火) 必着

申込方法 往復はがきに、住所・氏名・年齢・性別・電話番号・希望する講座名を1葉に1つ書いて申し込んでください。二つ以上の講座を希望する人は、希望する講座ごとに往復はがきで出してください。

受講料 無料(教材費は実費)

申し込み・問い合わせ 各公民館へ

おしらせ

電話加入権を公売

税務課 (内線127)

市税の滞納により差し押さえた電話加入権を公売します。
日時 10月23日(木)、午後1時30分
場所 市役所第3会議室 公売方法 一般競争入札 代金納付期限 即納 持参するもの 印かん、代理人の場合は委任状 公売台数若干 ※NTTの譲渡承認が得られない場合は、売却決定を取り消

平成10年度入学予定の児童の皆さん
就学時の健康診断を実施します

対象 平成3年4月2日～平成4年4月1日生まれ
内容 内科・歯科検診、視力検査、教育相談
実施日

学校名	実施日	開始時刻
萱瀬小	10月6日(月)	13:30
大村小	10月7日(火)	14:00
三浦小	10月8日(水)	14:00
松原小	10月8日(水)	14:00
東大村小	10月9日(木)	13:20
福重小	10月9日(木)	13:30
黒木小	10月14日(火)	13:30
鈴田小	10月16日(木)	13:30
放虎原小	10月20日(月)	14:00
西大村小	10月21日(火)	13:30
竹松小	10月22日(水)	14:00
中央小	10月23日(木)	14:00
三城小	10月24日(金)	14:00
旭が丘小	10月29日(水)	13:30
富の原小	10月30日(木)	13:30

※開始30分前から受付を開始します。

します。なお、公売開始前までに完納されたものについては、公売を中止します。

おりがみであそぼう

中地区公民館(☎531376)

おりがみで、季節の行事を折って遊びます。参加料は無料です。誰でも自由にご参加ください。

日時 10月25日(土)、午後2時～4時
場所 中地区公民館
内容 幸せなお二人さん、結婚式風景持参品 はさみ・ボンダ

ビデオづくり入門講座

コミセン(☎543161)

日時 10月12日(日)、午前9時～午後5時
場所 コミセン
対象

一般成人 定員 20人 受講料 無料 持参品 ビデオカメラ一式・筆記用具(機材をお持ちでない人には貸し出します)

第28回 県教職員文化美術展

学校教育課(内線364)

教職員の文化教養の向上と美術愛好を奨励するため、県下7地区で地区ごとに美術作品を募集し、それぞれの地区で展示します。

会期 11月7日(金)～9日(日) 会場 諫早文化会館
対象 教育機関、県立学校、市立小・中学校教職員、教職員互助組合員(退職互助組合員を含みます) 作品の種類 絵画・彫塑・工芸・デザイン・書・写真(各種別ごとに1人2点以内。県内で未発表のもの)

第4回 趣味の作品展

朝長(☎524734)

会期 10月23日(木)～25日(土)
会場 市民会館
内容 絵画・書・写真・彫塑・工芸・盆栽・生花など

一日婦人議会開催

中央公民館(☎543161)

婦人を取り巻く諸問題や生活に関する話題について学習を続けている「大村生活学校」が地方自治

について学習の機会として開催します。
日時 10月6日(月)、午前9時～午後12時10分
場所 市役所大会議室



くらしとマルチメディアフェア開催

県企画部企画課
高度情報化室(☎095-826-6067)

日時 10月9日(木)・10日(金)、午前10時～午後5時
場所 諫早文化会館
内容 マルチメディア機器の展示や実演・インターネット教室・セミナー・講演会など
入場料 無料

初めてのパソコン講座

コミセン(本町413番地2)
☎543161

日時 10月21日(火)～11月21日(金)、午後7時～9時、毎週火・金曜日
計10回
場所 大村工業高等学校

レインボーロードの通行止めについて

広域農道「レインボーロード」は、7月10日の豪雨により甚大な被害を受け、小川内町付近の3箇所が法面崩壊のため通行が出来なくなっています。

9月上旬から工事に着手していますが復旧までには6か月間を要する見込みです。市民の皆様には大変ご不便をおかけしますがしばらくのご辛抱、ご協力の程よろしくお祈りいたします。

問い合わせ 耕地課(内線259)



対象 一般成人(定員40人) 経費 5,000円(管理運営費・テキスト代など) 申込方法 往復はがきに、次のことを記入して市コミセンへ申し込んでください。
①氏名②ふりがな③年齢④性別⑤住所⑥電話番号⑦講座名
パソコン講座 申込締切 10月7日(火)必着

「土木の日」
フェスタ・イン・
ナガサキ '97

土木課 (内線421)

◎浜町パネル展

期日 11月15日(土)・16日(日)
場所 浜町アーケード内

◎長崎港クルージング

期日 11月15日(土)・16日(日) 場所
大波止埠頭集合 時間 第1便
正午出航、第2便 午後2時出航、
第3便 午後4時出航 参加料
無料 ※ただし、子供だけの参加
は中学生以上に限ります。定員
各便200人 申し込み 〒850長
崎市上町1-35 NBC別館12階
プロダクションナップ内「土木の

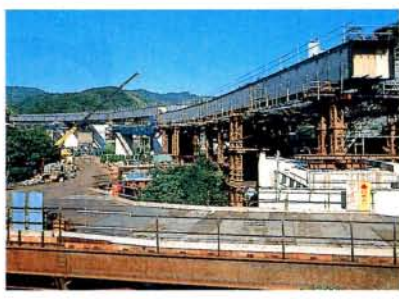

◎土木現場見学会 (土木工事現場を見学するバスツアー)

期日 11月16日(日) (雨天決行)
時間 午前11時、市役所玄関前出
発 行程 市役所↓出島↓日見パ
イパス↓長崎空港(長崎空港では、
アトラクションやクルージングが
楽しめます) 持参するもの 筆
記用具・水筒 申し込み 参加者
氏名(全員)・住所・年齢・電話
番号を明記のうえ、往復はがきで
大村市土木課まで申し込んでくだ
さい。参加費 無料 ※ただし、
子供だけの参加は中学生以上に限
ります。応募者多数の場合は抽選
とします。 応募締切 10月21日
(火) (当日消印有効)

◎母子短期入所事業
「あかしや教室」

県立光が丘学園
(☎095622080)

「あかしや教室」は心身の発達
に心配や遅れがあるお子さんとそ
のお母さんのための教室で、お子
さまの「育ち」を支援するもので
す。

母子ともに「あかしや教室」に
参加する中で、お母さんには療育
訓練や研修・懇談をとおして、家
庭での子育てについての知識と経
験を深めてもらいます。お子さん
には、作業療法(感覚統合療法)
や家庭とは違った遊びや集団経験
のなかで自立の芽が育つようお手
伝いします。詳しくは学園へおた
ずねください。

歯科図画・ポスター
展開催

学校教育課 (内線364)

市学校保健会では、歯科衛生事

最低賃金 きつちりチェック しつかりキヤッチ

10月1日からの長崎県最低賃金
月額 4,627円 時間額 579円

問い合わせ 長崎労働基準局 (☎095-846-6346)



長崎県戦没者追悼式

日時 10月15日(水)、午前10時30分
場所 県忠霊塔(三城町)
※遺族の章は、各地区遺族世
話人を通じて配布しますが、
届かない人は福祉課、各出
張所でお受け取りください。
問い合わせ 福祉課 (内線151)

「進めよう健康づくり
あなたと企業の二人三脚」
全国労働衛生週間
10月1日～7日

職場における心とからだの健康づく
りを実効あるものとするためには、労
働者一人ひとりと労働衛生管理スタッ
フが連携して、一歩一歩着実に取り組
んでいくことが大切です。
主唱者 労働省、中央労働災害防止協会

10月は、高齢者雇用促進月間です

- ① 60歳定年を基盤とする65歳までの継続雇用の推進
 - ② 高齢者の多様な形態による雇用・就業機会の確保
 - ③ 高齢期における雇用・就業の支援
- を重点課題として、事業主をはじめ地域住民の理解と協力を
求め、高齢者雇用促進運動を展開します。

問い合わせ ハローワーク大村 (☎8609)



10月11日(土)	市コミセン	10:00~11:00
	西大村コミセン	14:00~15:00
●花のき村と盗人たち (アニメ26分)		
●ぼくがおじいちゃんでおじいちゃんがぼく (アニメ32分)		
10月11日(土)	中地区公民館	10:00~11:00
	●あらいぐまラスカル (アニメ30分)	
●牛方と山んぼ (アニメ12分)		
●よくばり和尚 (アニメ12分)		

巡回行政相談を開きます

—お気軽にご相談ください—



国・県・市町村・公団・公庫などの仕事で

- このようにしてほしいのだが…
- 処理がまちがっている
- 苦情を申し出たが、その措置に納得できないといった苦情がある場合
- 多数の機関が関係している、あるいはどこに相談したらよいかわからない
- 役所への手続きや制度について教えてほしいなどの場合に、ご利用ください。

市役所の市民相談コーナーでは、毎月1回第2木曜日に定例行政相談を無料で行っています。こちらもお気軽にご利用ください。

時間 午前9時30分～正午

巡回行政相談日程

月 日	場 所
10月13日(月)	竹松出張所 西大村出張所
10月15日(水)	鈴田出張所 三浦出張所

時間 午前9時～正午
※相談は無料で秘密は守られます。

行政相談員

松本 健次 (☎530155)
西川 美盛 (☎531341)
森 博子 (☎526442)

問い合わせ 秘書広報課 (内線204)

ぼしゅう

第5回 長崎新美術展作品

長崎新美術展実行委員会事務局
(☎095-825-6341)

会期 平成10年3月12日(木)～29日(日)
会場 長崎県立美術博物館
資格 長崎県在住者(国籍・年齢は問いません)および長崎県出身者
出品点数 自作未発表のもの
で1人2点以内
出品作品 平面作品・画材自由
出品料 1点につき3,000円
申込期間 平成10年1月5日(月)～20日(火)

能力開発セミナー 受講生

長崎職業能力開発促進センター
(☎22323)

長崎職業能力開発促進センター(愛称 ポリテクセンター長崎)では、毎月パソコン研修をはじめ専門的技術講習まで、様々な分野の能力開発セミナーを実施しています。

かけ橋交流員

(財)長崎県国際交流協会 (☎095-823-3931)

長崎県とアジアとの国際交流・協力またはアジア研究を志す若者たちに、助成を行うことにより、21世紀の長崎県とアジアとの交流のかけ橋、リーダーとなる有為な人材を育成し、アジアの発展と相互理解の推進、ひいては国際長崎の地域づくりに資することを目的としたかけ橋交流員を募集します。応募締切は12月12日(金)です。詳しくは、(財)長崎県国際交流協会へおたずねください。

ボーイスカウト団員

宇都宮(久原1丁目507)
(☎9667)

対象・定員 ビーバースカウト(来年少学1年生になる人) 10人
カブスカウト(来年少学3年生～5年生になる人) 10人
申込方法 はがきに住所・氏名・保護者氏名・学校名・学年(保育所・幼稚園)・電話番号を記入のうえ、申し込んでください。
申込期限 10月末日



「にんじんグループ」 (料理教室) 会員

川田 (☎536731)

家庭的な雰囲気の中で、料理を楽しんでいます。一緒に手料理に挑戦してみませんか。

定例日 毎月第2・3水曜日
時間 午後7時～9時
場所 中地区公民館
会費 月額2,000円

ゆうメイト (アルバイト) 募集中!!

内 容 郵便物の区分け作業 (内勤)
郵便物の配達作業 (外勤)
期 間 11月20日ごろ～1月7日ごろまで
時 間 区分け (昼間) 4時間～5時間程度
(夜間) 8時間～16時間
配 達 (昼間) 5時間～6時間程度
雇用人員 約300人



申し込み・問い合わせ
大村郵便局総務課
(☎522800)

平成10年度 幼稚園園児募集!!

幼児期は、人間形成の中で最も大切な基礎づくりの時期です。
各市立幼稚園では、子供たちの小さなつながりや毎日の発見をベテランの先生方が大切にみつめ、たくましく心の豊かな子供になるようにと幼児教育をすすめています。

市立幼稚園園児

対象 平成4年4月2日～平成5年4月1日生まれの幼児
※三浦幼稚園は、平成5年4月2日～平成6年4月1日生まれの幼児も受け付けています。

募集期間 10月15日(水)～31日(金)

申込方法 各幼稚園または、教育委員会庶務課にある願書に記入のうえ、各幼稚園へ直接申し込んでください。

三浦幼稚園 (☎⑤3 1 5 5 0) 中央幼稚園 (☎⑤2 4 2 2 8)
鈴田幼稚園 (☎⑤3 1 5 5 1) 竹松幼稚園 (☎⑤5 8 3 0 1)
大村幼稚園 (☎⑤2 2 5 4 9) 福重幼稚園 (☎⑤5 8 7 4 1)
三城幼稚園 (☎⑤3 6 0 5 0) 松原幼稚園 (☎⑤5 8 7 2 1)
西大村幼稚園 (☎⑤2 4 5 0 2) 放虎原幼稚園 (☎⑤2 3 5 6 4)

問い合わせ 各幼稚園または、教育委員会庶務課 (内線362)



私立幼稚園園児

対象 平成4年4月2日～平成7年4月1日
生まれの幼児

募集期間 10月20日(月)～31日(金)

願書受付 11月1日(土)

※詳細は、各園にお尋ねください。

大村聖母幼稚園 (☎⑤2 2 0 4 8)
長崎星美幼稚園 (☎⑤2 2 4 7 3)
向陽幼稚園 (☎⑤3 6 2 6 2)

第36回 おおむら祭り (11月3日 祝) 仮装大将出場者募集!!

第36回「おおむら祭り」が三城小学校で開催されます。今年は催し物の最後に仮装大会を行いますので、出場者を募集します。

アイデアいっぱい・夢いっぱいの仮装で、お客さんを「あっ」と思わせ、しかも入賞すれば賞金がもらえます。個人・町内・職場・グループなど小人数でも大歓迎です。小道具は自由ですが、舞台上の一発芸形式で行います。アイデア、チームワークの総合評価で競っていただきます。

申込期限 10月15日(水)

申し込み・問い合わせ

おおむら祭り協賛会 (大村商工会議所内) (☎⑤3 4 2 2 2)



優勝賞金

20万円

※公営住宅では、犬・猫などペット類の飼育・持ち込みはできません。

1種の竹松アパートは単身入居可能住宅です。

種別	住宅名	戸数	間取り	家賃(月額・円)
1種	竹松	1	2K	7,300
	久原第2	3	3DK	23,700
	池田	2	3DK	15,500
2種	三城	1	3DK	25,200
	池田	1	3DK	12,000
	三城	1	3DK	18,200
	古賀島植松	1	3DK	22,500
		1	3DK	30,500

空室あります

申し込み・問い合わせ
建築課 (内線441)

入居日 11月1日(土)

抽選日 10月20日(月)
午前10時30分

申込期限 10月13日(月)

市営住宅入居者

住宅情報

ふれあって 未来へー。



ふれあって 未来へー。

親和銀行

大村支店
竹松支店

大村駅前支店
西大村支店

大村市本町326番地 TEL 52-2111

第21回 ロザ・モタ杯

おおむらロードレース大会

期 日 12月14日(日) ※小雨決行
 集合時間 午前9時
 場 所 海上自衛隊内道路および周辺道路
 競技種目 小学1年～3年男女 …… 1.5km
 小学4年～6年男女 …… 2km
 中学生男女 …… 3km
 高校・一般男子 …… 10km
 高校・一般女子 …… 3km
 健康マラソン男子 …… 5km
 健康マラソン女子 …… 3km

参加資格 長距離走に耐える体力があり、児童生徒においては保護者の承諾を得た人に限ります。(市内外を問いません)

参加料 小・中学生 …… 500円
 高校・一般 …… 1,000円
 ※傷害保険料・ゼッケン料を含みます。



申込期間 11月10日(月)～26日(水) 必着

※小・中学校は各学校取りまとめのうえ、学年別・男女別に申し込んでください。
 ※女子は赤字で記入してください。
 ※申込用紙は各出張所、小・中学校およびスポーツ振興課にあります。
 ※電話・はがきによる申し込みは一切受け付けません。

申し込み・問い合わせ スポーツ振興課 (内線366)

スポーツ

市ファミリー
スポーツ大会

スポーツ振興課 (内線366)

期日 11月9日(日)・16日(日)・予備日30日(日) 種目・会場 11月9日(日)：グラウンドゴルフ(陸上競技場)、ドッジボール(補助グラウンド) 16日(日)：ウォークラリー(野岳湖、ロザ・モタ広場周辺) 人員 グラウンドゴルフ：6人(大人1人、児童3人、その他自由)、ドッジボール：12人(大人2人以上4人以上、その他自由)、ウォークラリー：1チーム5人以内(大人1～3人、その他児童生徒) 申込締切 10月24日(金) ※保険は主催者で加入します。

なお、大会に伴い、指導者研修会を行います。スポーツを愛好されている人、ぜひご参加ください。

日時 10月16日(木)、午後7時～9時 場所 陸上競技場 種目 グラウンドゴルフ、ドッジボール、ウォークラリー 締め切り 10月9日(木) 申し込み 各小中学校・スポーツ振興課

ナイター抽選会の抽選日と会場が変わります

スポーツ振興課 (内線366)

11月分：10月20日(月)、市役所第7会議室
 12月分：11月20日(木)、第8会議室

軽スポーツ教室

スポーツ振興課 (内線366)

日時 10月21日(火)、午後7時30分～9時30分 場所 市民体育館
 種目 シヤッフルボード、ユニカール、ペタンク、ソフトエアロビクス ※ペタンクは雨天の場合、ターゲットバードゴルフに変更します。受講 右記4種目のうち、2種目を選択して受講してください
 申込期限 10月14日(火)

市民体力診断テスト

スポーツ振興課 (内線366)

あなたの元気・年齢はいくつでしょうか！

日時 10月23日(木)、午後6時～9時 対象 20歳以上 内容 体力テスト：反復横とび・垂直とび・握力・ジグザグドリブル・急歩(男子1、500m・女子1、000m) 申込期限 10月20日(月)



9月大ホール改装に伴い
リニューアルオープン

御婚礼・各種パーティー承り中

(最大収容人数：正食360名)

白いチャペルのある結婚式場

パークベルズ

ブライダルコスチュームサロン

ティアラプラザ大村

ご予約・ご相談はお気軽に

TEL 0957 54-3131

大村市幸町25-30



九州中学校体育大会に出場した、山口江理さん(西中)が、100mハードルで優勝、9月5日、市役所を訪れ、甲斐田市長に喜びの報告をしました。



全国少年剣道優勝大会に出場した三浦中央少年剣道クラブが準優勝に輝き、8月29日、市役所を訪れ、甲斐田市長に喜びの報告をしました。

観光課(内線242)
『97多良火山火口壁』
ウォーク
〜みんなで歩こう〜
期日 10月19日(日)、午前9時30分
内容 Aコース(多良岳) Bコース(五家原岳) Cコース(経ヶ岳)
参加料 1,000円(保険料・参加賞を含みます) 資格 健康で体力に自信のある人(18歳未満の人は保護者の同意書、15歳未満の人は保護者の同伴および同意書が必要です) 定員 150人
申込締切 10月15日(水) ※定員になり次第締め切ります。

市水泳連盟事務局
梅野(☎33842)
婦人初心者水泳教室
期日 10月12日(日)から毎週日曜日(8回程度) 対象 成人女性 時間 午後6時〜8時 場所 屋内プール 定員 30人程度 参加料 2,000円(保険料等を含みます)

健康ウォークへの誘い
健康ウォークの会
原田(☎334238)
毎月2回(第2・第4日曜日)、無理をしない速さで一緒に歩いてみませんか。(10〜20km程度の距離です)

多額の浄財寄付 ありがとうございました



甲斐田市長へ奨学基金を寄付する宮本美枝子さん(9/3・市役所)

(株)丸源(宮本美枝子社長)は、9月3日、市役所を訪れ、テムズ夏祭りの収益金として、1,053,000円を奨学基金へ寄付されました。同社からの寄付は平成5年から継続しており、宮本社長は「少しでもお役に立てれば」と話されました。

10月10日「体育の日」 市民スポーツ大会 出場チーム決定

各地区予選会を勝ち抜いてきたチームが日ごろの練習の成果を競い合います。ご声援ください。

ソフトボール(男子)

三浦…西部町、日泊町
鈴田…陰平下、岩松
大村…岩舟、田ノ平
西大村…桜馬場第1、古町
竹松…竹松本町第1A、竹松本町第2A
萱瀬…荒瀬A、宮代A
福重…皆同、草場
松原…今山町、武留路町



バレーボール(女子)

三浦…さつき台、日泊町
鈴田…岩松、陰平下
大村…木場、須田ノ木
西大村…協和町、坂口町
竹松…鬼橋A、富の原1丁目
萱瀬…黒木、荒瀬
福重…沖田町
松原…浦二区

高校・短大・大学・専門学校・予備校の入学金、授業料費用など

自家用車購入等自動車関連費用など

教育ローン マイカーローン

九州銀行大村支店 大村市本町436-13 ☎52-3136

ご寄付 ありがとうございます
ご好意 ありました (敬称略)

◎香典返し

社会福祉基金へ▼谷口正(鬼橋町) 10万円▼松尾ミ子(小路口町) 10万円▼福山善博(玖島2丁目) 20万円▼松島正士(東本町) 金一封
▼高杉幸夫(片町) 30万円
社会福祉協議会へ▼水口好子(諏訪3丁目) 20万円▼椎山政雄(水主町1丁目) 10万円▼山口カナエ(玖島2丁目) 10万円

◎一般寄付

社会福祉基金へ▼コマツ電子金属労働組合長崎県支部 9万1,000円▼コスモ興産(株)商事部 10万円▼大村競艇真夏の海の祭典実行委員会 29万3,700円▼協栄生命長崎支社 2万2,800円
社会福祉協議会へ▼ソーシャルクラブひまわり会 5,000円
三城小学校へ▼三城古城会 ぞうさん

清和園へ▼親奉会(森安太郎・小下一義・末永辰夫・松尾謙) 理容奉仕▼大村市遊技場組合 2おしぼり▼九州ハワイアン協会大村支部 2盆踊り時慰問▼九州電気保安協会諫早支部 2電気等清掃奉仕▼(株)ぎょうせい福岡支店 2タオル
50本▼玖島中学校 1年2組PT A 2交流慰問▼大村花の会・花柳子供会 2日舞慰問▼宗偏流野村民江先生ほか 15名 2茶道慰問▼(有)竹松運輸 2村田英雄・大月みや子シ

10月の定例相談日

市民相談コーナー(秘書広報課)ですべて無料で行っています。お気軽にご相談ください。

2日(木)	人権相談	10:00~15:00
9日(木)	行政相談	9:30~12:00
15日(水)	法律相談	10:00~15:00
22日(水)	年金相談	10:00~15:00
24日(金)	不動産相談	13:00~16:00
28日(火)	交通事故相談	10:00~16:00

※法律相談は申し込みが10人になり次第締め切ります。
※受け付けは午前8時30分からです。(電話での受け付けはいたしません)

健康テレホンサービス ☎(095)826-5511

10月のテーマ	月 老人の失禁
	火 うおの目
	水 子どもの不整脈
	木 ヘアダイによる皮膚炎
	金 むし歯とキシリトール
	土・日 脳死と心臓死

10月の競艇

- ・1日~6日 九スボ杯争奪新鋭リーグ戦競走
- ・11日・12日 SG全日本選手権競走場外発売
- ・21日~26日 日刊杯争奪戦競走
- ・30日~11月3日 オール進入固定レース



ヨウ招待
慈恵荘へ▼永洲屋 2まんじゅう▼赤木信雄(富の原1丁目) 車いす磨き▼下川宣義(富の原1丁目) 車いす磨き▼下川大輔(富の原1丁目) 車いす磨き▼為永造花店 2精霊船一式▼楠啓二(西大村本町) 理容奉仕▼松永シズエ(松並1丁目) 生花教室指導▼辻みち子(松並1丁目) 生花教室指導▼大村市遊技場組合 2おしぼり
泉の里へ▼西大村中学校 2年4組 2ポランティア▼登貴和木会 2奉仕▼川上国喜(徳泉川内町) 花▼鴨川ヨシ恵(荒平町) オーバーベットテンプル▼中尾クニ(杭出津3丁目) 3万円▼大村市遊技場組合 2おしぼり▼立正佼成会 2供養▼井之上ナルミ(諏訪1丁目) 野菜▼清水由希子(武部町) ポラ

ンティア▼(株)九州クマリフト 11万円▼辻田祥子(古町2丁目) 紙おむつ
うぐいすの丘へ▼野口ハツ(東大村1丁目) 童謡・歌謡曲・読み聞かせ交流▼大村市遊技場組合 2おしぼり▼J A葵の会 2納涼祭応援ポランティア▼永野鶴代(諏訪3丁目) 2万円▼俵崎満徳(日泊町) 10万円▼県立大村高校生徒 2納涼祭介護手伝い▼長崎純心大学学生 2納涼祭介護手伝い
大村子供の家へ▼赤水清春(本町) 1万円▼宮本木工所 1万円▼平林明(大阪府豊中市) 15万円▼園田信夫(寿古町) うなぎ▼増田建設 2手作り長いす▼大村東ロータリークラブ 2つり道具▼陸上自衛隊竹松部隊 3 27高射中隊 2ジュース▼LIONグループ 2お菓子
光と緑の園向陽寮乳児院へ▼かうファイリングアートバレー大村支部 2バレー鑑賞招待▼海上自衛隊大村航空基地上曹会・陸上自衛

社会福祉基金へ寄付



吉川幸代さん(桜馬場1丁目)は、亡夫 浩さんの香典返しとして、50万円を寄贈されました。

隊大村部隊曹友会・陸上自衛隊竹松部隊曹友会 2除草作業▼天理教婦人部 2繕い物奉仕▼ヘアメーク 2 M 2理容奉仕▼割烹寿楽 2食事招待▼お話し会の会 2本読み聞かせ▼野口内科子ども医院 2紙おむつ▼コールあじさい 1 1万5千円▼黒木医院 2図書5万円▼つくも食品(株) 2納豆
大村パールハイムへ▼大村市遊技場組合 2おしぼり

NABIC旅行センターオープン記念

東京フリープラン (スーパー東京)

往復航空券+ホテル宿泊券(朝食付)

■出発日/ '97.10月1日~'98.3月31日毎日出発(年末年始の一部期間は除く) ■宿泊予定ホテル/全日空ホテル・品川プリンスホテル
■設定便/長崎→東京 664便(09:40/11:20) 東京→長崎 665便(15:10/16:55) ホテルTOWA上野・ほか

旅行代金
1泊2日 34,500円~44,900円
2泊3日 39,600円~59,900円
(お一人様)

日付	行	程	食
1	長崎空港	+	ANA羽田空港
2	ホテル	+	フリータイム
3	長崎空港	+	ANA羽田空港

※航空機の時間は変更になることもあります。
※添乗員は同行致しません。
※最低催行人員 15名

主催 NABIC 長崎空港ビルディング株式会社

運輸大臣登録一般旅行業1104号
取扱主任者 本多 伸光

旅行センター ☎(095)833-2111
大村営業所 ☎(0957)54-4343
佐世保営業所 ☎(0956)23-6198

10月の健康カレンダー

10月は、固定資産税(3期)と国民健康保険税(4期)の納期です。納期限までに近くの金融機関で納めてください。

1日 (水)	マタニティスクール ～明日の親のための学級(1)～ 中地区公民館 13:30～16:00 ㊟母子健康手帳 テキスト「母と子のために」	16日 (木)	1歳6か月児健康診査 市コミセン ㊟13:00～13:30 ㊠㊡は2日と同様
2日 (木)	1歳6か月児健康診査 市コミセン ㊟13:00～13:30 ㊠平成8年3月生まれ(平成7年10月～8年2月生まれでまだ受けていない人も受診してください) ㊡母子健康手帳・問診票・タオル・母子共現在使用中の歯ブラシ	17日 (金)	成人の健康相談 福祉センター 13:00～15:00 ㊠㊡は3日と同様
3日 (金)	成人の健康相談 福祉センター 13:00～15:00 ㊠40歳以上 ㊡血圧測定	18日 (土)	耳とことばの相談 福祉センター 13:00～15:00
5日 (日)	当番医 (内) 川本内科医院 久原1丁目 ☎㊟5675 (眼) 長津眼科医院 沖田町 ☎㊠9300	19日 (日)	当番医 (内) 南野クリニック 乾馬場町 ☎㊟2233 (産) レディースクリニックげまつ 古町1丁目 ☎㊠9200
6日 (月)	一般健康相談 市役所健康相談室 13:00～16:00 ㊠血圧測定 体脂肪量測定 栄養相談ほか	乳幼児すくすく健康相談 竹松出張所 ㊟9:30～11:00 ㊠離乳食教室 小児がん(神経芽)の検査セットを渡します。育児相談 身長体重測定	
7日 (火)	乳幼児すくすく健康相談 松原出張所 ㊟13:30～15:00 ㊠小児がん(神経芽)の検査セットを渡します。育児相談	20日 (月)	健康よろず相談 竹松出張所 13:30～15:30 ㊠血圧・コレステロール・貧血・肥満などが気になる人、介護面の相談(訪問指導・市訪問リハビリ・リハビリ教室・保健福祉サービスについての相談含む)、健診結果説明・体脂肪量測定 ㊡健康手帳
8日 (水)	マタニティスクール ～明日の親のための学級(2)～ 中地区公民館 13:30～16:00 ㊟歯ブラシ(現在使用中のもの)	幼児教室(お口の健康と食生活) 市役所第8・9会議室 ㊟9:30～9:45 ㊠平成7年4月～5月生まれ ㊡母子健康手帳・問診票・歯ブラシ・タオル・コップ	
10日 (金・祝)	健康・福祉まつり 市民会館ほか 10:00～15:00 当番医 (内・消) さくらクリニック 池田1丁目 ☎㊟8819 (整) 貞松病院 東本町 ☎㊠1161	21日 (火)	リハビリ教室「根気の会」 松並ゲートポール場 13:30～15:30 ㊠野外スポーツ
11日 (土)	一日相談 市コミセン ㊟10:00～16:00 ㊠乳幼児から、高校生の本人および保護者 ㊡健康管理・しつけ・厚生・いじめ・進路などの学校生活について。	22日 (水)	マタニティスクール ～明日の親のための学級(4)～ 中地区公民館 13:30～16:00
12日 (日)	当番医 (内・小) 寺井医院 玖島1丁目 ☎㊟3574 (産) ウーマンズクリニックナガノ 東三城町 ☎㊠1123	24日 (金)	3歳児健康診査 市コミセン ㊟13:00～13:30 ㊠平成6年4月生まれ(平成5年10月～6年3月生まれでまだ受けていない人も受診してください) ㊡母子健康手帳・問診票・子供用歯ブラシ
13日 (月)	ことばの教室 市役所第8・9会議室 9:30～16:00(初めての人は、市・健康増進課まで電話で申し込んでください) ㊠母子健康手帳 ㊡ことばの発達が気になる幼児	26日 (日)	当番医 (内・呼) みね内科クリニック 富の原1丁目 ☎㊟5070 (皮・ア) 本田皮膚科・アレルギー科 大川田町 ☎㊠6830
14日 (火)	乳幼児すくすく健康相談 福祉センター ㊟9:30～11:00 ㊠4か月児(離乳食教室、身長体重測定・育児相談、小児がん(神経芽)の検査セットを渡します) ㊡10か月児以上(歯科衛生士による歯磨き指導、育児相談・おやつ・食事・遊びについて) ㊢子ども用の歯ブラシ(使用中のもの)またはガーゼがあれば持参してください	27日 (月)	ことばの教室 市役所第8・9会議室 9:30～16:00 ㊠㊡は13日と同様
15日 (水)	マタニティスクール ～明日の親のための学級(3)～ 中地区公民館 9:30～13:00 ㊟母子健康手帳 エブロン	30日 (木)	3歳児健康診査 市コミセン ㊟13:00～13:30 ㊠㊡は24日と同様
		31日 (金)	マタニティスクール ～明日の親のための学級(5)～ 夜の部「お父さん出番ですよPART-1」 中地区公民館 18:30～20:00 ㊠父親一赤ちゃん人形での沐浴実習ほか
			略号の説明 ㊠…対象 ㊡…受け付け ㊢…内容 ㊣…持ってくるもの 当番医の診療時間 9:00～18:00

大切にしたい 心と心

気がつけば、いつもそこに

フレッシュな希望を胸に、
はつらつと歩み続けるあなたを
優しく見つめていたい。
気がつけば、いつもそばにいる…
そんな温かい存在であり続けたい。



「あらいぐまスカル」は十八銀行のマスコットです。

あらいぐまスカル

Bank 十八銀行

大村支店 西大村支店
大村市本町397-8 諏訪支店
☎0957-52-3171 竹松支店

わがまち自慢・再発見!

シリーズ(15)

長崎三彩

大村市の近くには、波佐見町や三川内町また、佐賀県の有田町、伊万里市など、焼物の町があります。しかし、大村にも、陶器を焼いている所があることを知っていますか。今回は、長崎三彩を作っている三彩の里の江口司さんをたずねました。

三彩は、中国唐の時代(7世紀)の洛陽・長安が発祥の地と言われ、やがてシルクロードで西はペルシヤへ渡り、ペルシヤ三彩となりました。日本へは、奈良時代に奈



三彩の里 秋の陶器まつり

日時 10月10日(金)~12日(日)
午前9時~午後5時
催し物 陶器販売ほか
場所 三彩の里(原町)
問い合わせ 社会就労センター
三彩の里 (☎8833)

良三彩として伝わったといわれています。長崎では江戸末期に長与三彩として焼かれはじめたといわれています。「鎖国時代長崎が唯一の貿易港であったので、長崎へ入ってきたのでは」と話されています。

江口さんの祖父は、佐賀で白磁を焼いていたそう、三彩焼は昭和30年ごろ、お父さんが始められたそうです。お父さんは、祖父から焼物には、手を出すなどいわれていましたが、陶器の美しさに魅せられ焼きはじめたそうです。当初は、



三彩の里 江口 司さん

長崎市で制作していましたが、場所が狭いなどの理由で、環境がよく美しいところで美しい焼物を焼きたいと大村にうつられたそうです。

三彩焼の特色は、釉(うわぐすり)が流れてほかの色と混じり合ってまた違った色を生み出すところです。それに三彩と言うと、3色使っていると思っている人が多いですが、実は、数が多い、複数と言う意味だそうです。

ここ三彩の里には、身体障害者授産施設もあり、陶芸を通して学習や訓練に励んでいる人もいます。最近では、「施設の仕事が忙しく、陶器を制作する時間が少なくなつた」「陶器は焼いてみないとわからない、土と炎が生み出す美しさ、そういうところへ喜びを感じる」と話されていました。

選挙クイズ ⑦

□に当てはまる文字を教えてください。

憲法は、衆議院の解散について、衆議院で内閣不信任決議案が可決されたり、内閣信任決議案が否決されたときに、内閣が総辞職しない限り、10日以内に解散しなければならないと定めています。また、内閣が極めて重要な政策を行う必要があるときや、国内情勢の変化に対応して国民の意思を確かめる必要があるとき、解散が行われることがあります。解散されると、40日以内に総選□が行われることになります。

応募要領・問い合わせ

はがきに答と住所・氏名・年齢・電話番号を書いて、〒856 玖島1丁目25番地 選挙管理委員会事務局へ。

応募締切 10月20日(月) 当日消印有効

※正解者5人に記念品を贈呈します(正解者多数の場合は抽選。当選者の発表は発送をもってかえさせていただきます)。9月号の正解(者)



大村グリーンコーラス

~みんなで作る
美しいハーモニー~



家事や育児を忘れて、ほっとするひとときをもちませんか?
若くて美人の先生のご指導のもと、旅行を兼ねて(?)の九州大会や県大会への参加を励みに、週1回楽しく練習しています。

日時 毎週木曜日、午前10時~正午
場所 竹松住民センター
会費 月額 2,500円
問い合わせ 岩永 (☎8710)

人口 81,848 (+272)

男 39,438 (+166)

女 42,410 (+106)

世帯数 27,801 (+69)

9月1日現在 ()内は前月比

毎月1回発行

発行所/大村市役所(長崎県大村市玖島1丁目25番地)

☎(代)84111

編集/秘書広報課 印刷所/オムロプリント(株)

広告代理店/大村国際交流センター