

子育てひろば

■申し込み・問い合わせ
こどもセンター
 〒856-0832 本町413-2
 ☎⑨100 ⑩④ 9174
 午前8時30分～午後5時30分(月～金曜日)



馬場 なおちゃん
(4歳2か月)

坂井 貴洋くん
(5か月)

●親子でエクササイズ

毎日育児に頑張っているお母さん、お父さん！
 お子さんと一緒に楽しく運動してみませんか。

と き 2月17日(日) 10時～正午
 と ころ こどもセンター
 対 象 1歳(歩くことができる)～就学前の幼児と保護者
 講 師 荒木 和子氏 (健康運動指導士)
 持 参 品 水筒、タオル
 定 員 20組(先着順)
 申込方法 電話または直接こどもセンターにお申し込みください。
 申込開始 2月5日(火)午前9時～

※動きやすい服装(ジャージなど)でおいでください。

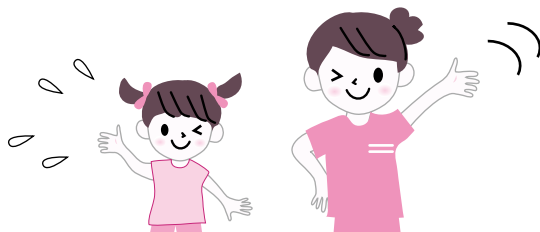

- こどもセンターでは、子育てに関する情報提供・相談なども受け付けています。
- 「子育てひろばだより」を毎月発行しています。市内公共施設、病院・歯科医院、大村駅、郵便局に設置していますので、ぜひご覧ください。
- 市のホームページでも事業の紹介をしています。

子育て & 健康 Information

※写真はこどもセンターを訪れたお友だちです。

ふれあい交流館

こどもセンター
 2階に、乳幼児と親が
 自由に遊べる部屋が
 あります。
 どうぞご利用ください。
 [利用日・時間]
 月～金曜日(祝祭日を除く)
 午前10時～午後5時

子育てつどい

おしゃべりしたり、子どもと遊んだりして、みんなで楽しいひとときを過ごしませんか。対象 就学前の乳幼児親子

つどい名	内 容	と き	と ころ
ベビーふれあいあそび	ベビーマッサージ・親子遊び(0歳児)(11:00～)	毎週水曜	こどもセンター
おはなしの会	絵本の読み語り・わらべうた(11:00～)	6日(水)	市立図書館
子育てとなり組	みんなでおしゃべり(10:00～11:30) ※1	14日(木)	諏訪公民館
		28日(木)	原口町公民館
誕生日のつどい	2月生まれの誕生日を祝おう(11:00～) ※2	27日(水)	こどもセンター
出前子育てつどい	伝承遊びをしよう (10:00～) おひなさまをつくろう「ゆらゆらおひなさま」 (10:00～) 持参品:紙皿2枚	6日(水)	松原住民センター
		8日(金)	竹松住民センター
		13日(水)	福重住民センター
		14日(木)	さつき台公民館
		15日(金)	小路口光公民館
		20日(水)	松原住民センター
		22日(金)	西大村コミセン・竹松住民センター
		27日(水)	福重住民センター
		28日(木)	三浦住民センター
		29日(金)	小路口光公民館・古賀島西公民館
人形劇の会	人形劇 (11:00～) ※3	29日(金)	こどもセンター

※1 申し込みが必要です。電話または直接こどもセンターへお申し込みください。
 ※2 誕生日でない人も参加できます。誕生日の人は事前にこどもセンターへご連絡ください。
 ※3 先着35組。申し込みが必要です。電話または直接こどもセンターへお申し込みください。[受付:2月4日(月)午前9時～]

※開催場所を記載していないイベントは、
こどもセンターであります。
※■は問い合わせ

日

月

火

水

木

金

土

- 1歳6か月児健康診査(通知済み)
…平成18年2月～7月生まれ、または2歳未満の幼児が対象
- 3歳児健康診査(通知済み)
…平成16年2月～8月生まれ、または4歳未満の幼児が対象
- ふれあいリハビリサロン(初回は電話で申し込み) …40歳以上の人が対象
- ことばの教室・親子愛あい広場(初回は電話で申し込み)
…ことばの発達が気になるお子さんや、育児でお困りのお母さんが対象
- 乳幼児すくすく健康相談
…身長・体重測定、離乳食教室、育児相談(予約不要。母子手帳持参)
…こころはぐくむ絵本事業で絵本を配布します(対象:1歳児未満)

1

3歳児健康診査
受付:午後1:00～1:20
■こどもセンター

2

ふれあい健康講座
「乳がんの診断と治療」
午後1:00～2:00
市立病院
■市立病院(☎2161)

3

山下外科医院
[外科・消化器科]
西三城町☎7122
山道医院
[外科・肛門科]
桜馬場2丁目☎2305
坂口歯科医院
古賀島町☎0477

4

ことばの教室
午後1:30～4:00
言語聴覚士によることばの相談
■こどもセンター

5

親子愛あい広場
午前9:30～11:30
■こどもセンター

6

ママパパ学級
午後1:30～3:30
■こどもセンター

7

1歳6か月児健康診査
受付:午後1:00～1:20
■こどもセンター

ふれあいリハビリサロン
午後2:00～4:00
■国保けんこう課

8

9



10

中田外科胃腸科
[外科・胃腸科]
古賀島町☎0083
山下耳鼻咽喉科医院
[耳鼻咽喉科]
原口町☎0648
歯科大道寺クリニック
池田新町☎2834

11

田川小児科
[小児科]
東本町☎4000
大村中央産婦人科
[産婦人科]
水主町☎3850
大坂歯科医院
玖島1丁目☎4744

12

親子愛あい広場
午前9:30～11:30
■こどもセンター

13

乳幼児すくすく健康相談
(4か月児前後)
受付:午前9:30～10:30
(10か月児以上)
受付:午後1:30～3:00
■こどもセンター

14

3歳児健康診査
受付:午後1:00～1:20
■こどもセンター

ふれあいリハビリサロン
午後2:00～4:00
■国保けんこう課

15

1歳6か月児健康診査
受付:午後1:00～1:20
■こどもセンター

16

耳とことばの相談
午後1:00～3:00
・医師などによる相談
・身体障害者手帳および
補聴器の申請受付
総合福祉センター
■障害福祉課

17

おおつか内科医院
[内科・呼吸器科]
西三城町☎8080
長津眼科医院
[眼科]
沖田町☎9300
大道寺歯科医院
東三城町☎2667

18

乳幼児すくすく健康相談
受付:午前9:30～10:30
竹松住民センター
■こどもセンター

ことばの教室
午後1:30～4:00
・言語聴覚士によることばの相談
・心理相談員による育児相談
■こどもセンター

19

親子愛あい広場
午前9:30～11:30
■こどもセンター

20

21

1歳6か月児健康診査
受付:午後1:00～1:20
■こどもセンター

ふれあいリハビリサロン
午後2:00～4:00
■国保けんこう課

献血車巡回日
午後1:40～3:30
市役所前■国保けんこう課

22

23

24

川本内科医院
[内科]
久原1丁目☎5675
みね眼科
[眼科]
東本町☎3011
すみ歯科医院
上諏訪町☎5808

25

ママパパ学級
午前10:00～12:30
■こどもセンター

26

親子愛あい広場
午前9:30～11:30
■こどもセンター

27

28

3歳児健康診査
受付:午後1:00～1:20
■こどもセンター

ふれあいリハビリサロン
午後2:00～4:00
■国保けんこう課

29



日曜・祝日の在宅当番医は、
変更になる場合があります。
ご確認のうえお越しください。

●診療時間:
午前9時～午後6時
※歯科は正午まで



予防接種実施中!

三種混合、麻しん・風しん、日本脳炎、BCG
予防接種は、年間を通じて実施しています。
お子さんの体調の良いときに受けてください。

■問い合わせ こども政策課

◎はたちの献血

2月29日まで「はたちの献血」
キャンペーン期間です。献血は、
たくさんの方の善意で支えられ
多くの尊い命を救っています。
献血への暖かいご支援とご
協力をお願いします。

■問い合わせ 国保けんこう課