児童手当制度改正　手続き要否フローチャート
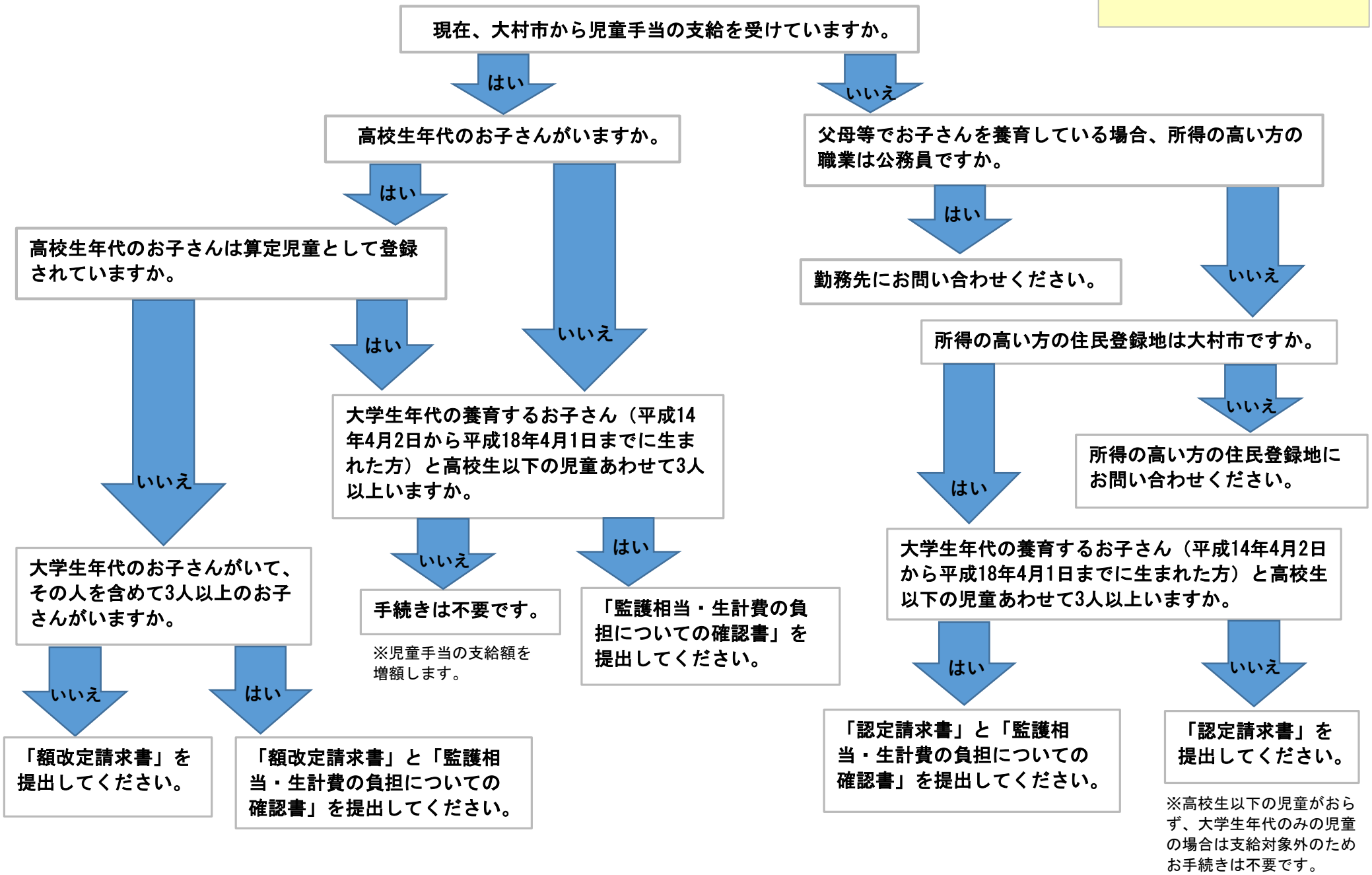
※大学生年代の子への支給はありません。