

令和7年版
おおむらの統計



長崎県大村市

発刊のことば

ここに、令和7年版「おおむらの統計」を発刊いたします。

本書は、大村市の自然、人口、経済、教育など各分野にわたる基本的な統計資料を収録し、本市の現状と推移を明らかにしようとするものです。

本書を市行政の基礎資料としてだけでなく、各方面において、計画・施策の立案及び研究の資料として広く利用していただければ幸いです。

なお、本書の編集に当たっては、できるだけご利用いただきやすいように努めておりますが、皆様からのご指導をいただき、今後も更なる内容の充実及び改善に努めてまいりたいと考えております。

終わりに、貴重な資料を提供いただきました関係各位のご厚意に対し、深く感謝するとともに、今後ともなお一層のご指導、ご協力をお願いいたします。

令和8年3月

大村市長 園田 裕史

凡 例

本書を利用される方は、次のことにご留意ください。

- 1 各統計表の数字は、特別の表示及び注釈のない限り、「大村市」を区域とし、かつ、調査時の市域に基づくものです。
- 2 本書は、原則として令和2年から令和6年までの5か年間の資料を収録していますが、資料の有無その他の理由により適宜に期間を伸縮しています。
- 3 各統計表は、特に注記しない限り、年次は暦年（1月～12月）を、年度は会計年度（4月～翌年3月）を、何月何日とあるものはその期日現在の状況を示しています。
- 4 数値は、原則として単位未満を四捨五入しているため、合計と内訳の計が一致しない場合があります。
- 5 統計表の符号の用法は、次のとおりです。
 - (0) 単位未満
 - (-) 該当数字なし
 - (…) 不明、不詳、資料なし
 - (X) 該当数字の発表を差し控えたもの
- 6 統計資料について、更に詳細な数値が必要な場合又は疑義がある場合は、企画政策課統計グループ（電話 0957-53-4111 内線 103）又は各表に付記してある資料作成機関に照会してください。

目 次

1 土地・気象

1 大村市の位置	1
2 主な山岳	1
3 主な河川	1
4 気象	1
5 都市計画面積	1
6 民有地面積	1
7 地価公示	2
8 地価調査	2

2 人口

9 人口の推移	3
10 町丁別世帯数・人口	3
11 長崎県下各市の人口推移	4
12 人口動態	4
(1) 人口動態	4
(2) 県内間異動の推移	4
(3) 県外間異動の推移	5
(4) 年齢階級別異動数	5
13 外国人居住者数	5
14 人口集中地区人口・面積	5
15 年齢（5歳階級）別人口の推移	6
16 年齢（各歳）別人口	6
17 配偶関係	7
18 労働力状態（15歳以上）	7
19 産業（大分類）・従業上の地位別 15歳以上 就業者数	8
20 産業別 15歳以上就業者数	8
21 産業・年齢（5歳階級）別 15歳以上就業者数	9
22 流入・流出口	9
(1) 流入・流出口及び昼間人口	9
(2) 流入・流出口産業別就業者数	9
(3) 相手地別流入・流出口（15歳以上）	9

3 産業・経済・観光

23 大村市総生産の推移	10
24 長崎県下各市の総生産	10
25 事業所数・従業者数の推移	11
26 規模別事業所数・従業者数	11
27 農家数・人口の推移	11
28 経営耕地面積の推移	11
29 経営耕地規模別経営体数	12
30 地区別家畜飼養状況	12
31 民有林資源の状況	12
32 漁業経営体数	12
33 漁業従事者数と漁港地区別人口	12
34 漁船隻数	12
35 主な魚種別漁獲量	12
36 工業の推移	13
37 産業別事業所数・従業者数・製造品出荷額等	13
38 規模別事業所数・従業者数・製造品出荷額等	13
39 長崎県下各市の工業概況	13
40 業種別商店数・従業者数・年間商品販売額等	14
41 商業の推移	14
42 長崎県下各市の商業概況	15
43 観光客数	15
44 海水浴場の利用者数	15
45 野岳湖キャンプ場利用者数	15

4 運輸・通信

46 長崎空港定期航空便利用状況	16
47 市内鉄道利用状況	16
48 高速道路交通量	16
49 自動車保有車両数	16

5 ガス・水道

50 都市ガス	17
(1) 都市ガス供給家数	17
(2) 都市ガス販売量	17
51 上水道の状況	17
52 下水道の状況	17

6 住宅・建設

53	住宅の状況	18
54	住宅所有別世帯数	18
55	課税家屋の状況	18
	(1) 木造家屋	18
	(2) 非木造家屋	18
56	市営住宅数	18
57	国・県道の状況	18
58	市道（橋梁）調書	18
59	都市公園の状況	18

7 労働及び社会福祉

60	求人・求職者・就職者の状況	19
61	中高年齢者（45歳以上）の状況	19
62	新規高等学校卒業者の就職状況	19
63	障害者職業紹介の状況	19
64	雇用保険業務の状況	19
65	大村市シルバー人材センターの状況	20
	(1) 会員の年齢別構成	20
	(2) 月別事業実績	20
	(3) 月別事業実績（派遣事業分）	20
66	国民健康保険の状況	20
	(1) 保険給付の状況	20
	(2) 収支状況	20
67	国民年金の状況	21
	(1) 被保険者数	21
	(2) 給付状況	21
68	生活保護の状況	21
	(1) 保護実数及び保護人員	21
	(2) 保護費	21
69	老人ホーム	21
70	介護保険サービス提供事業者	21
71	児童福祉施設	21
72	障害福祉サービス提供事業者	22
73	老人福祉センター教養講座利用状況	22
74	保育所（園）・認定こども園・地域型保育事業 の状況	22

8 保健・衛生・環境

75	医療施設数	23
76	医療従事者数	23
77	環境関係営業施設	23
78	主要死因別順位	23
79	市立大村市民病院の利用状況	23
80	ごみ処理の状況	23
	(1) 「燃やせるごみ」（可燃物）の搬入量	23
	(2) 「燃やせないごみ」（不燃物）の搬入量	23
	(3) 資源物の搬入量	23
	(4) 搬入量全体	23
	(5) 最終処分量	23
	(6) 再生利用量	24
81	し尿処理状況	24
82	火葬場使用状況	24
83	公害苦情件数	24

9 教育・文化

84	市内学校の状況	25
	(1) 幼稚園	25
	(2) 幼保連携型認定こども園	25
	(3) 小学校	25
	(4) 中学校	25
	(5) 高等学校	25
	(6) 専修学校	25
	(7) 各種学校	25
85	小学校別児童数	25
86	中学校別生徒数	25
87	県立高等学校別生徒数	26
88	児童生徒体位一覧表	26
89	図書館の状況	26
	(1) 図書館蔵書冊数	26
	(2) 個人利用者貸出冊数	26
	(3) 個人登録者数	26
	(4) 来館者数及び開館日数	26
	(5) 団体貸出数	26

90	コミュニティセンター利用状況	27
91	中地区公民館利用状況	27
92	西大村地区コミュニティセンター利用状況	27
93	郡地区公民館利用状況	27
94	大村市勤労者センター利用状況	27
95	体育施設利用状況	28
	(1) 市民プール	28
	(2) 屋内プール	28
	(3) 屋外施設	28
96	シーハット利用状況	28
	(1) スポーツ棟	28
	(2) 教養文化棟	28
97	大村市歴史資料館・近代資料室入館者数	28
98	市内指定文化財	29

10 治安・災害

99	刑法犯罪認知件数	30
100	刑法犯罪検挙件数	30
101	交通事故発生件数	30
102	原因別交通事故発生状況	30
103	救急車出動状況	30
104	火災発生件数	30

11 財政

105	一般会計歳入・歳出決算額	31
	(1) 歳入	31
	(2) 歳出	31
	【目的別】	31
	【性質別】	31
106	特別会計決算状況	31
	(1) 歳入	31
	(2) 歳出	31
107	企業会計決算状況	31
	(1) 病院事業	31
	(2) ボートレース事業	31
	(3) 水道事業	32
	(4) 工業用水道事業	32
	(5) 下水道事業	32
	(6) 農業集落排水事業	32

108	市税の推移	32
109	市税の科目別決算額の推移	32
110	一般会計財政の推移	32
111	基準財政需要額ほか財政指標の推移	32
112	地方債現在高の推移（一般会計）	32
113	積立金現在高の推移	32

12 選挙

114	選挙人名簿登録者数	33
115	各種選挙の状況	33

付 録

大村市役所機構図	35
市職員数	36
市民のくらし	37
市政のあゆみ	38
市民のための公共施設等一覧	51
市内学校等一覧	51

1 土地・気象

1 大村市の位置

位置	北緯	東経
東端(黒木)	32° 58' 29"	130° 05' 12"
西端(箕島)	32° 55' 42"	129° 54' 02"
南端(溝陸)	32° 50' 41"	130° 00' 11"
北端(黒木)	33° 00' 15"	130° 02' 40"
大村市役所	北緯 32° 54' 00" 東経 129° 57' 30"	

(注)測量法の改正に伴い、緯度経度を世界測地系に移行

大村市の海岸線のべ延長 45,858m
大村市の面積 126.73 km²(R6.10.1)

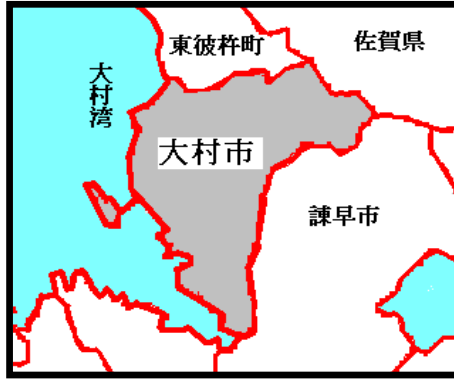

2 主な山岳

△は三角点を表わす

山岳	標高(m)	山系	所在地
経ヶ岳(多良岳)	△ 1,076	多良岳	大村市・佐賀県境
五家原岳	△ 1,057	〃	大村市・諫早市
遠目山	△ 849	〃	大村市・東彼杵町
郡岳	△ 826	〃	大村市

(資料:国土地理院地図)

3 主な河川

(単位:m, km²)

河川名	延長	流域面積
郡川	15,938	54.69
鈴田川	5,770	18.00
佐奈河内川	2,924	9.90 (郡川水系)
大上戸川	3,555	7.10
内田川	2,583	4.02
小川内川	2,955	3.00 (鈴田川水系)
今村川	3,159	6.40 (東大川水系)
南河内川	2,228	6.20 (郡川水系)
よし川	1,895	3.66
藤の川	1,196	2.04 (大上戸川水系)
稲河内川	2,259	1.80 (鈴田川水系)
針尾川	2,122	2.20 (鈴田川水系)

(資料:河川公園課)

4 気象

年次・月	降水量(mm)				気温(°C)					風向・風速(16方位・m/s)				
	合計	最大			平均			最高	最低	平均風速	最大風速		最大瞬間風速	
		日	1時間	10分間	日平均	日最高	日最低				風速	風向	風速	風向
令和2年	1803.0	174.0	44.5	19.5	17.5	22.1	13.3	38.7	-4.2	3.9	23.4	南南東	36.0	南東
3	1727.0	152.5	61.0	14.5	17.7	22.1	13.7	37.6	-0.6	3.8	27.3	南	39.1	南南東
4	2550.0	357.0	94.5	23.5	17.5	21.8	13.6	35.3	-0.7	3.8	29.9	南南東	42.2	南南東
5	1957.0	249.0	36.0	12.0	17.9	22.3	13.9	36.8	-2.0	4.2	23.6	南南西	32.4	南南西
6	1774.0	125.5	41.5	16.5	18.8	23.1	15.1	38.1	-0.3	4.2	21.7	北北東	28.3	北東
令和6年1月	35.0	11.0	6.0	2.0	8.1	12.1	3.7	17.0	-0.3	4.3	15.5	北西	21.6	西北西
2月	156.0	57.5	28.0	10.0	10.1	14.0	6.4	20.4	1.4	4.2	17.0	南	22.6	南南西
3月	225.5	82.0	26.5	10.0	11.7	15.8	7.7	22.3	0.9	4.7	16.6	北西	21.6	南南西
4月	158.5	33.5	14.0	6.5	17.6	21.9	13.9	26.3	8.9	3.4	16.6	南西	22.6	南南西
5月	176.5	52.5	16.0	5.0	19.9	25.1	15.1	30.3	10.4	4.1	16.9	西北西	22.1	西北西
6月	333.5	125.5	41.5	11.0	23.4	27.3	20.4	31.8	14.7	4.2	17.7	南西	23.1	南南西
7月	307.5	96.0	40.5	15.0	28.5	31.9	26.1	36.3	22.1	5.1	15.4	南西	20.6	南西
8月	105.0	40.5	19.0	12.0	30.0	34.9	26.6	37.2	24.0	4.0	21.7	北北東	28.3	北東
9月	11.5	8.0	3.5	2.5	28.7	33.8	24.9	38.1	20.0	3.4	15.6	南南西	19.5	南南西
10月	113.5	57.0	29.5	16.5	22.5	26.7	18.8	31.3	13.5	4.0	14.1	北北西	15.9	北北西
11月	136.0	50.0	31.5	11.5	16.4	20.4	12.6	25.9	7.1	4.3	16.0	西	21.1	西北西
12月	15.5	4.0	2.5	1.0	9.1	12.9	5.2	19.3	0.2	4.9	13.3	北西	20.1	北西

()の数値は統計を行う対象資料が許容範囲で欠けている(準正常値 資料数が80%以上ある場合)

大村地域気象観測所(長崎空港)のデータ

(資料:長崎地方気象台)

5 都市計画面積

(単位:ha, 人, 世帯)

区分	面積	人口	世帯数	
大村市全域	12,673	95,397	39,002	
都市計画区域	5,988	93,049	38,238	
内訳	用途地域	/	/	
	工業系			763
	商業系			203
	住居系			1,378
	用途地域外			3,644
都市計画区域外	6,685	2,348	764	

(資料:令和2年国勢調査)

6 民有地面積(各年1月1日現在)

(単位:ha)

年	総数	田	畑	宅地	山林	原野	池沼	その他
令和3年	5,312	820	925	1,433	1,390	262	12	470
4	5,349	811	910	1,445	1,437	255	12	479
5	5,382	803	907	1,455	1,460	257	12	488
6	5,393	801	911	1,478	1,461	256	12	474
7	5,408	795	899	1,492	1,492	246	12	472

(資料:税務課)

7 地価公示(令和7年1月1日現在)

標準地の所在及び地番並びに住居表示	1㎡当たりの価格(円)	標準地の地積(㎡)	基準地の利用の現況	標準地の周辺の土地利用の現況	標準地の前面道路の状況	水道ガス下水道の整備状況	都市計画法その他法令の制限で主要なもの
武部町99番11	42,600	231	住宅W2	中規模一般住宅が多い閑静な住宅地域	南東4m市道	水道 ガス 下水	第1種低層住居専用地域 (50, 80)
諏訪1丁目894番4	45,400	191	住宅W2	中規模住宅が建ち並び区画整然とした住宅地域	西6m市道	水道 ガス 下水	第2種中高層住居専用地域 (60, 200)
東三城町15番8	49,600	203	住宅W2	中規模一般住宅が多い利便性の良い住宅地域	南西7.5m市道	水道 ガス 下水	第1種住居地域 (60, 200)
木場1丁目921番4	35,200	346	住宅W2	中規模一般住宅が建ち並び山手の住宅地域	南東4m市道	水道 ガス 下水	第1種低層住居専用地域 (50, 80)
本町451番1	42,500	163	店舗S2	小売店舗が建ち並びアーケード沿いの商業地域	北東6.9m市道	水道 ガス 下水	商業地域 (80, 400) 準防火地域
松並2丁目1219番2	60,800	329	店舗兼住宅S2	店舗、営業所等が多い国道沿いの路線商業地域	東20m国道、南側道	水道 ガス 下水	商業地域 (80, 400)
植松2丁目726番21	52,200	402	事務所S3	店舗、事務所等が混在する路線商業地域	北西24m国道	水道 ガス 下水	近隣商業地域 (80, 200)
幸町25番177外	53,700	3,381	店舗S1	大規模商業施設を中心とする郊外の商業地域	南18m市道、西側道	水道 ガス 下水	商業地域 (80, 400)

(注)国土交通省土地鑑定委員会(資料)による。

(資料:国土交通省地価公示・都道府県地価調査)

(注)利用の現況におけるWは木造、Sは鉄骨造、LSは軽量鉄骨造、RCは鉄筋コンクリート造。

8 地価調査(令和7年7月1日現在)

基準地の所在及び地番並びに住居表示	1㎡当たりの価格(円)	基準地の地積(㎡)	基準地の利用の現況	基準地の周辺の土地利用の現況	基準地の前面道路の状況	水道ガス下水道の整備状況	交通	都市計画法その他法令の制限で主要なもの
玖島2丁目249番5	43,700	238	住宅W2	中規模一般住宅が建ち並び住宅地域	南東6m市道	水道・下水 ガス	大村駅 1.3km	第1種低層住居専用地域 (50, 80)
竹松本町904番5	32,700	301	住宅W1	中規模一般住宅のほか農地も介在する既成住宅地域	北4.2m市道	水道・下水 ガス	竹松駅 520m	第1種住居地域 (60, 200)
宮小路3丁目1417番2	33,300	232	住宅W2	一般住宅の中に農地、空地等が見られる住宅地域	東4m市道 北側道	水道 下水	大村車両基地駅 760m	第1種住居地域 (60, 200)
皆同町125番	21,700	230	住宅W2	一般住宅のほか農地も介在する既成住宅地域	北4m市道 南側道	水道 下水	大村車両基地駅 1.4km	第1種住居地域 (60, 200)
古町1丁目611番2	44,500	278	住宅W2	一般住宅が建ち並び閑静な住宅地域	北東4.8m市道	水道・下水 ガス	諏訪駅 1km	第1種中高層住居専用地域 (60, 200)
松原1丁目948番	13,500	607	住宅W2	農家住宅が散在する山手の農家集落地域	南9m県道	水道	松原駅 1.4km	無指定地域 (60, 200)
岩松町329番22	29,100	188	住宅W2	駅に近接した一般住宅が建ち並び小規模住宅団地	南6.3m市道	水道 下水	岩松駅 210m	第1種住居地域 (60, 200)
植松3丁目803番3	40,200	158	住宅W1	公営住宅、一般住宅の混在する住宅地域	西7m市道	水道・下水 ガス	新大村駅 630m	第2種中高層住居専用地域 (60, 200)
小路口本町340番2	37,500	262	住宅W2	一般住宅と共同住宅等が見られる住宅地域	北4.5m道路	水道・下水 ガス	竹松駅 600m	第1種住居地域 (60, 200)
松並2丁目866番4	42,000	183	住宅W2	一般住宅の中に工場等が見られる地域	南東4m私道	水道・下水 ガス	バス市民病院前 640m	準工業地域 (60, 200)
富の原1丁目1375番31	39,700	181	住宅W2	中規模一般住宅が建ち並び区画整然とした住宅地域	北6m市道	水道・下水 ガス	バス富の原一丁目 270m	第1種住居地域 (60, 200)
溝陸町1029番206	31,400	204	住宅LS2	一般住宅が区画整然と建ち並び埋立地の住宅団地	北東6m市道	水道・下水 ガス	バス五月台団地 110m	第1種中高層住居専用地域 (60, 200)
沖田町396番	9,370	3,536	田	周辺が開発されつつある宅地見込地地域	南東5m道路 背面道	水道 下水	バス郡橋 500m	第1種住居地域 (60, 200)
古賀島町525番1	64,000	742	店舗S1	店舗、営業所等が建ち並び幹線道路沿いの路線商業地域	北22m県道 背面道	水道 下水	バス桜馬場 860m	近隣商業地域 (80, 200)
西本町537番5	70,700	231	店舗S2	店舗、営業所等が建ち並び国道沿いの商業地域	西30m国道 背面道	水道・下水 ガス	大村駅 800m	商業地域 (80, 400) 準防火地域
宮小路2丁目574番1外	44,200	259	店舗兼住宅W1	店舗、一般住宅等が建ち並び国道沿いの商業地域	西16m国道	水道 下水	大村車両基地駅 650m	商業地域 (80, 400)
東三城町5番3	63,000	526	事務所兼車庫RC4	低層店舗、事務所ビル等が建ち並び駅前商業地域	南東20m市道 南西側道	水道・下水 ガス	大村駅 260m	商業地域 (80, 400) 準防火地域
松山町633番1	51,500	700	診療所S1	店舗、一般住宅、診療所等が混在する市道沿いの地域	北東22m市道	水道・下水 ガス	バス松山 270m	準工業地域 (60, 200)
富の原2丁目440番1外	19,700	4,912	工場兼事務所	中小工場が点在する住宅地域に近い工業地域	西5.5m市道 北側道	水道 下水	バス黒丸入口 400m	工業地域 (60, 200)

(注)地価調査基準地の標準価格等一覧(資料)による。

(資料:国土交通省地価公示・都道府県地価調査)

(注)利用の現況におけるWは木造、Sは鉄骨造、LSは軽量鉄骨造、RCは鉄筋コンクリート造。

2 人 口

9 人口の推移

(単位:世帯,人)

年	世帯数	人 口			一世帯当たり 世帯人員	備 考	年	世帯数	人 口			一世帯当たり 世帯人員	備 考
		総 数	男	女					総 数	男	女		
昭和17年	8,371	55,901	29,347	26,554	6.68	5	24,209	76,767	36,770	39,997	3.17	''	
20	8,237	44,292	21,374	22,918	5.38	6	25,088	78,344	37,546	40,798	3.12	''	
25	11,271	56,182	27,325	28,857	4.98	7	26,194	79,279	38,061	41,218	3.03	10.1 国勢調査	
30	11,496	61,230	31,173	30,057	5.33	8	26,986	80,471	38,645	41,826	2.98	10.1 異動人口調査	
35	12,539	59,498	29,571	29,927	4.75	9	27,867	81,936	39,486	42,450	2.94	''	
40	13,137	56,425	27,345	29,080	4.30	10	28,572	83,050	40,060	42,990	2.91	''	
41	13,404	56,343	27,225	29,118	4.20	10.1	29,342	84,250	40,583	43,667	2.87	''	
42	13,512	56,406	27,159	29,247	4.17	''	29,292	84,414	40,487	43,927	2.88	10.1 国勢調査	
43	13,625	56,303	27,097	29,206	4.13	''	30,036	85,296	40,889	44,407	2.84	10.1 異動人口調査	
44	13,933	56,561	27,286	29,275	4.06	''	30,722	86,168	41,255	44,913	2.80	''	
45	14,319	56,538	27,234	29,304	3.95	10.1	31,309	86,933	41,576	45,357	2.78	''	
46	14,715	57,039	27,500	29,539	3.88	10.1	31,917	87,667	41,989	45,678	2.75	''	
47	15,133	57,639	27,754	29,885	3.81	''	31,849	88,040	41,896	46,144	2.76	10.1 国勢調査	
48	15,575	58,530	28,187	30,343	3.76	''	32,489	88,619	42,146	46,473	2.73	10.1 異動人口調査	
49	16,055	59,948	29,094	30,854	3.73	''	33,182	89,285	42,474	46,811	2.69	''	
50	16,247	60,919	29,329	31,590	3.75	10.1	33,727	89,683	42,662	47,021	2.66	''	
51	16,656	61,881	29,792	32,089	3.72	10.1	34,245	90,101	42,841	47,260	2.63	''	
52	17,215	62,741	30,151	32,590	3.64	''	34,044	90,517	42,952	47,565	2.66	10.1 国勢調査	
53	17,672	63,776	30,640	33,136	3.61	''	34,677	91,176	43,212	47,964	2.63	10.1 異動人口調査	
54	18,518	65,147	31,365	33,782	3.52	''	35,130	91,433	43,251	48,182	2.60	''	
55	18,715	65,538	31,501	34,037	3.50	10.1	35,631	92,091	43,575	48,516	2.58	''	
56	19,476	66,580	32,062	34,518	3.42	10.1	36,197	92,455	43,775	48,680	2.55	''	
57	19,657	67,510	32,573	34,937	3.43	''	36,070	92,757	43,938	48,819	2.57	10.1 国勢調査	
58	20,127	68,382	32,928	35,454	3.40	''	36,732	93,250	44,225	49,025	2.54	10.1 異動人口調査	
59	20,531	68,963	33,104	35,859	3.36	''	37,372	93,834	44,619	49,215	2.51	''	
60	20,476	69,472	33,319	36,153	3.39	10.1	38,052	94,460	44,928	49,532	2.48	''	
61	20,884	70,297	33,758	36,539	3.37	10.1	38,605	95,062	45,236	49,826	2.46	''	
62	21,302	71,216	34,139	37,077	3.34	''	39,002	95,397	45,448	49,949	2.45	10.1 国勢調査	
63	21,737	71,939	34,404	37,535	3.31	''	39,608	95,939	45,723	50,216	2.42	10.1 異動人口調査	
平成元年	22,049	72,182	34,445	37,737	3.27	10.1	40,415	96,404	45,951	50,453	2.39	''	
2	22,262	73,435	35,043	38,392	3.30	''	40,967	96,579	46,027	50,552	2.36	''	
3	22,969	74,294	35,422	38,872	3.23	10.1	41,760	97,634	46,801	50,833	2.34	''	
4	23,532	75,422	36,081	39,341	3.21	''							

(資料:企画政策課)

10 町丁別世帯数・人口(令和6年10月1日現在)

(単位:世帯,人)

町 別	世帯数	人 口			町 別	世帯数	人 口			町 別	世帯数	人 口		
		男	女	総数			男	女	総数			男	女	総数
大村市計	41,760	46,801	50,833	97,634	桜馬場2丁目	751	797	851	1,648	原 口 町	1,154	1,267	1,470	2,737
大村地区計	12,227	12,996	14,932	27,928	植松1丁目	313	320	351	671	竹松本町	886	990	1,076	2,066
木場1丁目	1,082	1,186	1,380	2,566	植松2丁目	274	263	302	565	大川田町	760	843	908	1,751
木場2丁目	736	933	949	1,882	植松3丁目	676	617	720	1,337	福重地区計	1,815	2,312	2,473	4,785
向木場町	140	147	163	310	諏訪1丁目	348	386	473	859	沖田町	541	690	745	1,435
須田ノ木町	472	523	633	1,156	諏訪2丁目	567	614	616	1,230	寿古町	218	260	226	486
赤佐古町	629	720	890	1,610	諏訪3丁目	353	385	452	837	皆同町	377	483	519	1,002
徳泉川内町	478	634	704	1,338	上諏訪町	927	1,082	1,213	2,295	今富町	307	409	440	849
水計町	196	208	226	434	雄ヶ原町	16	15	21	36	野田町	50	58	77	135
荒平町	81	117	145	262	池田新町	380	317	378	695	立福寺町	45	64	59	123
東大村1丁目	167	232	308	540	池田1丁目	481	498	530	1,028	弥勒寺町	73	92	112	204
東大村2丁目	146	170	262	432	池田2丁目	917	1,028	1,133	2,161	重井田町	21	22	28	50
久原1丁目	964	996	1,134	2,130	坂口町	475	522	521	1,043	福重町	88	126	126	252
久原2丁目	1,281	1,293	1,481	2,774	箕島町	0	0	0	0	草場町	95	108	141	249
武部町	1,035	1,071	1,142	2,213	三浦地区計	1,202	1,461	1,510	2,971	松原地区計	790	910	1,027	1,937
三城町	815	827	932	1,759	西部町	170	267	276	543	松原本町	293	316	335	651
東三城町	246	228	280	508	日泊町	202	267	296	563	松原1丁目	141	162	172	334
西三城町	300	300	339	639	溝陸町	463	507	511	1,018	松原2丁目	95	107	143	250
水主町1丁目	241	219	269	488	今村町	367	420	427	847	松原3丁目	42	52	66	118
水主町2丁目	444	412	493	905	鈴田地区計	1,074	1,374	1,447	2,821	野岳町	128	154	184	338
東本町	363	334	407	741	岩松町	337	418	425	843	東野岳町	53	74	72	146
本町	244	203	266	469	大里町	158	206	230	436	武留路町	38	45	55	100
西本町	219	209	231	440	陰平町	157	223	234	457					
幸町	134	129	147	276	中里町	183	212	245	457					
片町	326	310	382	692	小川内町	176	233	232	465					
玖島1丁目	174	178	210	388	平瀬町	63	82	81	163					
玖島2丁目	868	1,003	1,140	2,143	萱瀬地区計	667	800	941	1,741					
玖島3丁目	446	414	419	833	荒瀬町	163	199	240	439					
西大村地区計	13,758	14,559	15,567	30,126	原 町	66	93	86	179					
古賀鳥町	1,801	1,991	1,920	3,911	宮代町	152	173	192	365					
森園町	214	232	206	438	田下町	111	144	235	379					
松山町	476	444	506	950	中岳町	108	115	93	208					
協和町	867	769	850	1,619	黒木町	67	76	95	171					
松並1丁目	444	432	509	941	竹松地区計	10,227	12,389	12,936	25,325					
松並2丁目	467	502	575	1,077	宮小路1丁目	358	443	424	867					
杭出津1丁目	264	256	305	561	宮小路2丁目	195	236	288	524					
杭出津2丁目	540	582	594	1,176	宮小路3丁目	406	559	616	1,175					
杭出津3丁目	351	344	387	731	今津町	346	515	382	897					
水田町	331	322	351	673	富の原1丁目	1,234	1,700	1,558	3,258					
古町1丁目	208	194	221	415	富の原2丁目	1,893	2,238	2,335	4,573					
古町2丁目	281	268	326	594	黒丸町	883	1,218	1,271	2,489					
乾馬場町	342	355	424	779	竹松町	385	486	539	1,025					
西乾馬場町	12	321	36	357	鬼橋町	644	794	885	1,679					
西大村本町	400	419	483	902	小路口本町	442	477	518	995					
桜馬場1丁目	282	284	313	597	小路口町	641	623	666	1,289					

(注)令和2年国勢調査に基づく推計人口。総務省統計局の公表結果とは異なる場合がある。

(資料:企画政策課)

11 長崎県下各市の人口推移 (各年10月1日現在)

(単位:人)

年	県計	長崎市	佐世保市	島原市	諫早市	大村市	平戸市	松浦市	対馬市	壱岐市	五島市	西海市	雲仙市	南島原市
昭和55年	1,590,564	447,091	251,187	46,637	83,723	65,538	29,923	24,565	50,810	41,035	60,947	-	-	-
60	1,593,968	449,382	250,633	46,061	88,376	69,472	28,416	24,752	48,875	39,528	57,736	-	-	-
平成2年	1,562,959	444,539	244,677	44,828	90,683	73,435	26,864	24,184	46,064	37,308	54,143	-	-	-
7	1,544,934	438,635	244,909	40,778	93,058	79,279	25,240	23,707	45,131	35,089	51,295	-	-	-
12	1,516,523	423,167	240,838	39,605	95,182	84,414	23,900	22,082	41,230	33,538	48,533	-	-	-
17	1,478,632	442,699	248,041	38,316	144,034	88,040	38,389	21,221	38,481	31,414	44,765	33,680	-	-
18	1,466,512	451,738	256,687	49,479	143,352	88,619	37,544	26,570	37,468	30,933	43,742	33,407	49,464	53,399
19	1,453,740	448,831	254,886	48,985	142,693	89,285	36,914	26,053	36,473	30,391	42,624	32,832	48,789	52,507
20	1,441,451	445,822	252,904	48,512	141,866	89,683	36,043	25,639	35,508	29,898	41,729	32,227	48,152	51,615
21	1,432,236	444,117	251,630	47,924	141,195	90,101	35,423	25,320	34,726	29,516	40,824	31,795	47,763	50,855
22	1,426,779	443,766	261,101	47,455	140,752	90,517	34,905	25,145	34,407	29,377	40,622	31,176	47,245	50,363
23	1,417,282	441,199	259,860	47,048	140,406	91,176	34,256	24,872	33,628	28,861	39,919	30,709	46,606	49,659
24	1,407,904	439,016	258,520	46,817	139,901	91,433	33,604	24,492	33,059	28,335	39,236	30,331	45,953	48,894
25	1,396,461	436,029	256,776	46,389	138,937	92,091	32,945	23,997	32,411	27,952	38,640	29,764	45,428	48,098
26	1,395,104	435,939	256,487	46,343	138,857	92,212	32,868	23,954	32,277	27,867	38,557	29,704	45,262	47,949
27	1,377,187	429,508	255,439	45,436	138,078	92,757	31,920	23,309	31,457	27,103	37,327	28,691	44,115	46,535
28	1,366,514	426,578	253,910	44,965	137,337	93,250	31,293	23,019	30,819	26,639	36,602	28,294	43,476	45,673
29	1,353,550	421,612	251,703	44,578	136,430	93,834	30,787	22,601	30,345	26,268	36,020	27,802	43,011	44,793
30	1,339,438	416,419	249,628	43,903	135,285	94,460	30,242	22,272	29,913	25,841	35,429	27,291	42,472	43,852
令和元年	1,325,205	411,421	246,950	43,553	134,503	95,062	29,577	21,856	29,337	25,506	34,960	26,777	41,728	43,006
2	1,312,317	409,118	243,223	43,338	133,852	95,397	29,365	21,271	28,502	24,948	34,391	26,275	41,096	42,330
3	1,296,657	403,590	239,960	42,597	132,997	95,939	28,822	20,841	27,849	24,478	33,729	25,671	40,629	41,381
4	1,282,571	398,836	237,217	42,090	132,455	96,404	28,314	20,506	27,271	23,938	33,233	25,035	40,221	40,465
5	1,266,334	393,597	233,598	41,529	131,733	96,579	27,587	20,126	26,654	23,371	32,640	24,700	39,644	39,543
6	1,250,705	388,490	230,226	40,841	131,231	97,634	26,993	19,606	25,975	22,736	31,928	24,268	39,049	38,515

昭和55年=100.0

年	県計	長崎市	佐世保市	島原市	諫早市	大村市	平戸市	松浦市	対馬市	壱岐市	五島市
昭和55年	100.0	100.0	100.0	100.0	100.0	100.0	100.0	100.0	100.0	100.0	100.0
60	100.2	100.5	99.8	98.8	105.6	106.0	95.0	100.8	96.2	96.3	94.7
平成2年	98.3	99.4	97.4	96.1	108.3	112.0	89.8	98.4	90.7	90.9	88.8
7	97.1	98.1	97.5	87.4	111.1	121.0	84.3	96.5	85.6	85.5	84.2
12	95.3	94.6	95.9	84.9	113.7	128.8	79.9	89.9	81.1	81.7	79.6
17	93.0	99.0	98.7	82.2	172.0	134.3	128.3	86.4	75.7	76.6	73.4
18	92.2	101.0	102.2	106.1	171.2	135.2	125.5	108.2	73.7	75.4	71.8
19	91.4	100.4	101.5	105.0	170.4	136.2	123.4	106.1	71.8	74.1	69.9
20	90.6	99.7	100.7	104.0	169.4	136.8	120.5	104.4	69.9	72.9	68.5
21	90.0	99.3	100.2	102.8	168.6	137.5	118.4	103.1	68.3	71.9	67.0
22	89.7	99.3	103.9	101.8	168.1	138.1	116.6	102.4	67.7	71.6	66.7
23	89.1	98.7	103.5	100.9	167.7	139.1	114.5	101.2	66.2	70.3	65.5
24	88.5	98.2	102.9	100.4	167.1	139.5	112.3	99.7	65.1	69.1	64.4
25	87.8	97.5	102.2	99.5	165.9	140.5	110.1	97.7	63.8	68.1	63.4
26	87.7	97.5	102.1	99.4	165.9	140.7	109.8	97.5	63.5	67.9	63.3
27	86.6	96.1	101.7	97.4	164.9	141.5	106.7	94.9	61.9	66.0	61.2
28	85.9	95.4	101.1	96.4	164.0	142.3	104.6	93.7	60.7	64.9	60.1
29	85.1	94.3	100.2	95.6	163.0	143.2	102.9	92.0	59.7	64.0	59.1
30	84.2	93.1	99.4	94.1	161.6	144.1	101.1	90.7	58.9	63.0	58.1
令和元年	83.3	92.0	98.3	93.4	160.7	145.0	98.8	89.0	57.7	62.2	57.4
2	82.5	91.5	96.8	92.9	159.9	145.6	98.1	86.6	56.1	60.8	56.4
3	81.5	90.4	95.5	91.3	158.9	146.4	96.3	84.8	54.8	59.7	55.3
4	80.6	89.2	94.4	90.3	158.2	147.1	94.6	83.5	53.7	58.3	54.5
5	79.6	88.0	93.0	89.0	157.3	147.4	92.2	81.9	52.5	57.0	53.6
6	78.6	86.9	91.7	87.6	156.7	149.0	90.2	79.8	51.1	55.4	52.4

(資料:県統計年鑑、異動人口調査)

12 人口動態

(1) 人口動態

(単位:人)

年次・月	総数	増						減						動態増減(Δ)	
		計	男	女	計	男	女	計	男	女	計	男	女		
令和2年	5,803	904	459	445	4,899	2,768	2,131	5,430	916	467	449	4,514	2,551	1,963	373
3	5,803	881	434	447	4,922	2,774	2,148	5,315	1,003	493	510	4,312	2,488	1,824	488
4	5,816	870	433	437	4,946	2,758	2,188	5,335	987	470	517	4,348	2,488	1,860	481
5	5,738	829	434	395	4,909	2,804	2,105	5,385	1,019	504	515	4,366	2,468	1,898	353
6	6,200	814	403	411	5,386	3,076	2,310	5,164	1,052	518	534	4,112	2,316	1,796	1,036
令和6年															
1月	354	67	28	39	287	155	132	336	118	59	59	218	120	98	18
2月	547	50	30	20	497	334	163	297	85	42	43	212	107	105	250
3月	1,508	72	35	37	1,436	847	589	1,310	96	41	55	1,214	666	548	198
4月	810	60	34	26	750	435	315	650	94	54	40	556	315	241	160
5月	369	70	30	40	299	151	148	326	78	35	43	248	129	119	43
6月	308	60	33	27	248	125	123	298	60	28	32	238	141	97	10
7月	334	80	44	36	254	154	100	355	97	49	48	258	151	107	-21
8月	453	64	27	37	389	230	159	392	87	43	44	305	191	114	61
9月	390	72	45	27	318	177	141	300	79	38	41	221	123	98	90
10月	353	67	29	38	286	150	136	310	87	41	46	223	145	78	43
11月	327	73	30	43	254	132	122	255	73	40	33	182	95	87	72
12月	447	79	38	41	368	186	182	335	98	48	50	237	133	104	112

(2) 県内間異動の推移

市 郡	転 入					転 出				
	令和2年	3	4	5	6	令和2年	3	4	5	6
総 数	2,457	2,395	2,303	2,421	2,492	1,632	1,628	1,614	1,569	1,572
長 崎 市	625	646	631	597	602	420	414	429	381	384
佐 世 保 市	409	386	420	498	701	311	314	291	260	268
島 原 市	80	69	83	89	77	65	44	59	42	44
諫 早 市	567	548	543	522	485	360	402	387	360	401
平 戸 市	51	27	32	25	21	17	10	21	16	20
松 浦 市	17	12	15	16	20	13	8	12	20	14
対 馬 市	61	86	71	99						

(3) 県外間異動の推移

都道府県	転 入					転 出					(単位:人)
	令和2年	3	4	5	6	令和2年	3	4	5	6	
総 数	2,442	2,527	2,402	2,488	2,894	2,882	2,684	2,652	2,797	2,540	
北海道	14	20	12	39	94	28	23	41	42	37	
青森	11	11	10	11	31	6	3	12	8	10	
岩手	4	1	4	1	4	0	2	1	0	1	
宮城	8	11	2	3	29	10	11	3	5	9	
秋田	5	1	1	2	11	3	3	1	1	3	
山形	2	6	3	7	17	2	1	0	1	1	
福島	19	8	8	14	16	7	3	7	12	6	
茨城	18	16	25	15	15	28	18	22	22	20	
栃木	11	17	10	11	7	5	17	6	7	8	
群馬	8	1	5	9	7	8	5	8	7	8	
埼玉	38	44	41	47	95	59	52	35	63	51	
千葉	85	82	84	69	76	89	108	81	126	84	
東京都	165	145	146	158	124	204	177	202	207	199	
神奈川県	92	123	148	117	146	150	167	143	165	128	
新潟	9	7	4	7	12	12	7	5	5	6	
富山	2	3	1	0	2	3	2	4	4	2	
石川	9	11	9	4	11	3	6	6	8	9	
福井	0	0	8	3	1	7	9	6	5	1	
山梨	2	6	4	6	2	9	5	2	6	3	
長野	6	0	9	5	10	13	5	7	5	5	
岐阜	5	2	8	4	8	2	6	11	10	2	
静岡県	18	32	22	15	42	32	29	32	15	26	
愛知県	90	67	70	67	110	88	90	71	75	67	
三重	14	10	8	19	34	13	14	16	17	10	
滋賀	8	13	4	11	12	9	10	8	10	9	
京都	21	26	38	43	41	36	42	36	31	24	
大阪	62	91	64	58	97	79	77	82	89	87	
兵庫県	35	55	41	43	51	58	37	40	36	49	
奈良	4	3	14	7	9	7	11	12	7	9	
和歌山	0	2	3	4	2	2	6	4	4	5	
鳥取	1	4	16	6	6	2	5	6	8	2	
島根	6	2	8	5	7	3	4	1	8	3	
岡山	12	23	10	22	14	12	15	12	15	16	
広島	65	59	75	47	61	58	62	67	56	54	
山口	30	44	40	85	39	46	52	57	51	49	
徳島	24	9	19	27	18	13	15	11	33	11	
香川	4	11	14	6	11	5	13	9	8	7	
愛媛	7	9	11	15	11	14	21	14	39	4	
高知	7	9	10	1	6	4	3	8	10	1	
福岡	550	542	512	527	547	687	641	669	630	677	
佐賀	176	235	186	170	171	187	193	191	228	192	
熊本	163	151	142	131	161	181	173	150	169	162	
大分	85	111	71	88	134	77	93	104	61	90	
宮崎	53	53	56	47	55	56	75	67	50	53	
鹿児島	224	200	130	156	128	144	145	162	111	94	
沖縄	120	166	203	152	150	330	126	155	230	134	
外国	90	50	43	156	213	70	70	50	67	88	
不明	60	35	50	48	46	21	32	15	30	24	

(4) 年齢階級別異動数(令和6年)

年齢階級	県内間異動						(単位:人)
	転 入			転 出			
	計	男	女	計	男	女	
合 計	2,451	1,326	1,125	1,550	819	731	
0~4	186	83	103	106	51	55	
5~9	109	60	49	59	29	30	
10~14	58	28	30	24	11	13	
15~19	194	115	79	121	79	42	
20~24	378	218	160	206	101	105	
25~29	403	230	173	298	143	155	
30~34	329	175	154	232	124	108	
35~39	219	120	99	112	66	46	
40~44	119	61	58	80	52	28	
45~49	85	53	32	76	45	31	
50~54	95	55	40	59	30	29	
55~59	70	42	28	61	36	25	
60~64	45	21	24	29	16	13	
65~69	45	23	22	28	11	17	
70~74	25	14	11	20	10	10	
75~79	23	11	12	5	2	3	
80~84	23	5	18	11	4	7	
85~89	22	5	17	12	5	7	
90以上	23	7	16	11	4	7	
不詳	0	0	0	0	0	0	

(注)外国人は含まない。

県外間異動 (単位:人)

年齢階級	転 入			転 出		
	計	男	女	計	男	女
合 計	2,641	1,590	1,051	2,438	1,423	1,015
0~4	188	102	86	111	59	52
5~9	130	65	65	102	48	54
10~14	58	30	28	34	18	16
15~19	121	90	31	278	172	106
20~24	475	312	163	557	321	236
25~29	493	281	212	399	216	183
30~34	306	192	114	206	130	76
35~39	242	132	110	177	102	75
40~44	157	99	58	145	97	48
45~49	124	87	37	109	63	46
50~54	136	83	53	130	94	36
55~59	74	50	24	61	43	18
60~64	49	29	20	47	34	13
65~69	36	22	14	17	6	11
70~74	17	5	12	21	9	12
75~79	17	6	11	18	6	12
80~84	8	3	5	13	1	12
85~89	7	1	6	10	3	7
90以上	3	1	2	3	1	2
不詳	0	0	0	0	0	0

(注)外国人は含まない。

(資料:異動人口調査)

13 外国人居住者数(各年3月31日現在)

年	総 数	(単位:人)											
		韓国	中国	ベトナム	フィリピン	米国	ミャンマー	ネパール	インド	インドネシア	コロンビア	台湾	その他
令和3年	393	92	69	78	39	20	23	7	5	2	0	8	58
4	392	97	71	64	35	24	22	10	5	3	0	8	61
5	501	99	79	67	37	25	35	40	10	22	12	8	75
6	606	94	84	113	59	25	61	49	14	41	0	9	66
7	799	93	98	140	85	26	92	88	10	84	0	11	72

(注)過去5年間で10人以上の年があった国のみ国名を記載。

(資料:市民課)

14 人口集中地区人口・面積

年	(単位:人, km ² , 人/km ²)					
	村		市	人口集中地区(DID)		
	人	面積	人口密度	人	面積	人口密度
昭和40年	56,425	123.85	455.6	23,680	4.5	5,262.2
45	56,538	123.98	456.0	22,135	5.1	4,340.2
50	60,919	125.80	484.3	23,874	5.7	4,188.4
55	65,538	126.45	518.3	31,687	11.3	2,804.2
60	69,472	126.46	549.4	39,035	12.5	3,122.8
平成2年	73,435	126.10	582.4	46,800	14.8	3,162.2
7	79,279	126.29	627.8	50,950	15.9	3,204.4
12	84,414	126.33	668.2	53,387	16.1	3,316.0
17	88,040	126.33	696.9	57,591	16.7	3,448.6
22	90,517	126.56	715.2	60,561	17.3	3,500.6
27	92,757	126.62	732.6	62,104	17.5	3,559.0
令和2年	95,397	126.73	752.8	66,965	18.4	3,647.3

(資料:国勢調査)

15 年齢(5歳階級)別人口の推移

(単位:人)

年齢階級	平成12年				平成17年				平成22年				平成27年				令和2年			
	総数	男	女	構成比	総数	男	女	構成比	総数	男	女	構成比	総数	男	女	構成比	総数	男	女	構成比
計	84,414	40,487	43,927	100.0	88,040	41,896	46,144	100.0	90,517	42,952	47,565	100.0	92,757	43,938	48,819	100.0	95,397	45,448	49,949	100.0
0~4	4,955	2,595	2,360	5.9	4,837	2,519	2,318	5.5	4,760	2,446	2,314	5.3	4,807	2,459	2,348	5.2	4,671	2,422	2,249	4.9
5~9	5,141	2,639	2,502	6.1	5,082	2,590	2,492	5.8	5,102	2,645	2,457	5.6	5,019	2,591	2,428	5.4	5,090	2,578	2,512	5.3
10~14	5,813	2,976	2,837	6.9	5,458	2,831	2,627	6.2	5,379	2,752	2,627	5.9	5,315	2,732	2,583	5.7	5,203	2,696	2,507	5.5
15~19	5,483	2,758	2,725	6.5	5,573	2,783	2,790	6.3	5,099	2,550	2,549	5.6	5,118	2,552	2,566	5.5	5,067	2,590	2,477	5.3
20~24	4,805	2,350	2,455	5.7	4,575	2,259	2,316	5.2	4,307	2,100	2,207	4.8	3,923	1,880	2,043	4.2	3,980	2,011	1,969	4.2
25~29	6,101	3,070	3,031	7.2	5,484	2,644	2,840	6.2	5,251	2,542	2,709	5.8	4,984	2,406	2,578	5.4	4,429	2,165	2,264	4.6
30~34	5,331	2,542	2,789	6.3	6,248	3,016	3,232	7.1	5,667	2,697	2,970	6.3	5,368	2,548	2,820	5.8	5,287	2,541	2,746	5.5
35~39	5,406	2,629	2,777	6.4	5,719	2,720	2,999	6.5	6,461	3,099	3,362	7.1	6,011	2,847	3,164	6.5	5,631	2,685	2,946	5.9
40~44	5,749	2,850	2,899	6.8	5,611	2,718	2,893	6.4	5,873	2,807	3,066	6.5	6,779	3,329	3,450	7.3	6,356	3,000	3,356	6.7
45~49	6,298	3,054	3,244	7.5	5,800	2,824	2,976	6.6	5,624	2,696	2,928	6.2	5,965	2,828	3,137	6.4	6,820	3,301	3,519	7.1
50~54	6,247	3,074	3,173	7.4	6,292	3,050	3,242	7.2	5,799	2,809	2,990	6.4	5,623	2,690	2,933	6.1	6,020	2,864	3,156	6.3
55~59	4,821	2,229	2,592	5.7	6,353	3,068	3,285	7.2	6,323	3,051	3,272	7.0	5,821	2,808	3,013	6.3	5,661	2,664	2,997	5.9
60~64	4,523	2,124	2,399	5.4	4,964	2,311	2,653	5.6	6,417	3,087	3,330	7.1	6,380	3,068	3,312	6.9	5,883	2,843	3,040	6.2
65~69	4,327	2,015	2,312	5.1	4,479	2,053	2,426	5.1	4,787	2,190	2,597	5.3	6,363	3,050	3,313	6.9	6,292	3,006	3,286	6.6
70~74	3,671	1,595	2,076	4.3	4,136	1,888	2,248	4.7	4,264	1,908	2,356	4.7	4,622	2,063	2,559	5.0	6,059	2,849	3,210	6.4
75~79	2,543	932	1,611	3.0	3,330	1,394	1,936	3.8	3,768	1,644	2,124	4.2	3,921	1,678	2,243	4.2	4,241	1,814	2,427	4.4
80~84	1,702	578	1,124	2.0	2,134	718	1,416	2.4	2,779	1,050	1,729	3.1	3,185	1,286	1,899	3.4	3,422	1,374	2,048	3.6
85~89	961	285	676	1.1	1,239	347	892	1.4	1,569	447	1,122	1.7	2,067	676	1,391	2.2	2,422	897	1,525	2.5
90~94	342	92	250	0.4	580	135	445	0.7	694	157	537	0.8	915	206	709	1.0	1,200	305	895	1.3
95~99	68	12	56	0.1	118	22	96	0.1	205	39	166	0.2	234	41	193	0.3	352	59	293	0.4
100歳以上	5	2	3	0.0	16	-	16	0.0	30	4	26	0.0	46	3	43	0.0	46	5	41	0.0
不詳	122	86	36	0.1	12	6	6	0.0	359	232	127	0.4	291	197	94	0.3	1,265	779	486	1.3
(以下再掲)																				
0~14歳	15,909	8,210	7,699	18.8	15,377	7,940	7,437	17.5	15,241	7,843	7,398	16.8	15,141	7,782	7,359	16.8	14,964	7,696	7,268	15.7
15~64歳	54,764	26,680	28,084	64.9	56,619	27,393	29,226	64.3	56,821	27,438	29,383	62.8	55,972	26,956	29,016	62.8	55,134	26,664	28,470	57.8
65歳以上	13,619	5,511	8,108	16.1	16,032	6,557	9,475	18.2	18,096	7,439	10,657	20.0	21,353	9,003	12,350	20.0	24,034	10,309	13,725	25.2

(資料:国勢調査)

16 年齢(各歳)別人口(令和2年10月1日現在)

(単位:人)

年齢	人			年齢	人			年齢	人			年齢	人		
	総数	男	女		総数	男	女		総数	男	女		総数	男	女
総数	95,397	45,448	49,949												
0~4歳	4,671	2,422	2,249	30~34歳	5,287	2,541	2,746	60~64歳	5,883	2,843	3,040	90~94歳	1,200	305	895
0	848	437	411	30	1,021	477	544	60	1,222	584	638	90	349	100	249
1	920	478	442	31	1,028	499	529	61	1,198	599	599	91	293	70	223
2	966	493	473	32	1,024	481	543	62	1,140	571	569	92	257	58	199
3	945	512	433	33	1,100	525	575	63	1,109	513	596	93	179	48	131
4	992	502	490	34	1,114	559	555	64	1,214	576	638	94	122	29	93
5~9歳	5,090	2,578	2,512	35~39歳	5,631	2,685	2,946	65~69歳	6,292	3,006	3,286	95~99歳	352	59	293
5	988	489	499	35	1,070	510	560	65	1,163	553	610	95	128	28	100
6	987	501	486	36	1,111	515	596	66	1,184	564	620	96	85	14	71
7	1,028	536	492	37	1,141	572	569	67	1,282	623	659	97	63	8	55
8	1,046	509	537	38	1,134	532	602	68	1,324	646	678	98	50	6	44
9	1,041	543	498	39	1,175	556	619	69	1,339	620	719	99	26	3	23
10~14歳	5,203	2,696	2,507	40~44歳	6,356	3,000	3,356	70~74歳	6,059	2,849	3,210	100歳以上	46	5	41
10	1,047	568	479	40	1,175	536	639	70	1,324	646	678	不詳	1,265	779	486
11	1,011	539	472	41	1,331	620	711	71	1,405	651	754				
12	1,074	529	545	42	1,228	600	628	72	1,329	616	713				
13	1,033	520	513	43	1,286	603	683	73	1,252	590	662				
14	1,038	540	498	44	1,336	641	695	74	749	346	403				
15~19歳	5,067	2,590	2,477	45~49歳	6,820	3,301	3,519	75~79歳	4,241	1,814	2,427				
15	1,079	569	510	45	1,377	679	698	75	827	355	472				
16	1,122	566	556	46	1,411	697	714	76	910	386	524				
17	1,104	569	535	47	1,388	678	710	77	822	339	483				
18	968	498	470	48	1,343	633	710	78	863	375	488				
19	794	388	406	49	1,301	614	687	79	819	359	460				
20~24歳	3,980	2,011	1,969	50~54歳	6,020	2,864	3,156	80~84歳	3,422	1,374	2,048				
20	774	396	378	50	1,283	639	644	80	775	323	452				
21	760	374	386	51	1,259	596	663	81	590	241	349				
22	763	385	378	52	1,216	567	649	82	694	270	424				
23	828	415	413	53	1,259	595	664	83	694	290	404				
24	855	441	414	54	1,003	467	536	84	669	250	419				
25~29歳	4,429	2,165	2,264	55~59歳	5,661	2,664	2,997	85~89歳	2,422	897	1,525				
25	820	430	390	55	1,218	577	641	85	590	239	351				
26	841	406	435	56	1,102	511	591	86	555	201	354				
27	857	422	435	57	1,142	529	613	87	470	168	302	0~14歳	14,964	7,696	7,268
28	951	460	491	58	1,094	511	583	88	450	159	291	15~64歳	55,134	26,664	28,470
29	960	447	513	59	1,105	536	569	89	357	130	227	65歳以上	24,034	10,309	13,725

(資料:令和2年国勢調査)

17 配偶関係

(単位:人)

年齢階級	男						女					
	総数	未婚	有配偶	死別	離別	不詳	総数	未婚	有配偶	死別	離別	不詳
総数	36,973	10,410	22,809	1,091	1,645	1,018	42,195	9,119	23,523	5,183	3,273	1,097
15～19	2,590	2,579	4	-	1	6	2,477	2,461	8	-	1	7
20～24	2,011	1,757	163	-	6	85	1,969	1,655	224	2	15	73
25～29	2,165	1,270	761	-	23	111	2,264	1,150	949	1	73	91
30～34	2,541	936	1,462	2	56	85	2,746	804	1,726	5	131	80
35～39	2,685	720	1,803	2	68	92	2,946	596	2,078	10	192	70
40～44	3,000	708	2,074	1	139	78	3,356	479	2,458	22	317	80
45～49	3,301	637	2,361	13	198	92	3,519	534	2,467	34	408	76
50～54	2,864	543	2,024	20	195	82	3,156	416	2,201	76	400	63
55～59	2,664	423	1,916	34	216	75	2,997	289	2,200	108	340	60
60～64	2,843	351	2,190	52	201	49	3,040	190	2,266	189	340	55
65～69	3,006	237	2,372	112	206	79	3,286	169	2,345	349	362	61
70～74	2,849	154	2,272	158	186	79	3,210	152	2,035	622	331	70
75～79	1,814	54	1,473	167	82	38	2,427	83	1,324	775	174	71
80～84	1,374	21	1,094	184	44	31	2,048	57	832	986	88	85
85～89	897	15	667	178	18	19	1,525	50	325	1,009	61	80
90～94	305	4	155	129	5	12	895	27	80	709	29	50
95～99	59	1	16	37	1	4	293	7	5	252	10	19
100歳以上	5	-	2	2	-	1	41	-	-	34	1	6

(資料:令和2年国勢調査)

18 労働力状態(15歳以上)

(単位:人)

年齢階級	総数	労働力人口							非労働力人口				不詳
		総数	就業者				完全失業者	総数	家事	通学	その他		
			主に仕事	家事のほか仕事	通学かたわら仕事	休業者							
総数	79,168	46,528	44,832	39,012	4,365	395	1,060	1,696	27,771	9,684	4,465	13,622	4,869
男	36,973	24,898	23,908	22,942	374	151	441	990	9,687	1,010	2,148	6,529	2,388
15～64歳	26,664	21,352	20,506	19,990	129	151	236	846	3,401	253	2,146	1,002	1,911
15～19歳	2,590	432	405	318	4	77	6	27	1,987	5	1,951	31	171
20～24	2,011	1,579	1,499	1,414	8	60	17	80	250	10	173	67	182
25～29	2,165	1,873	1,770	1,748	3	5	14	103	77	10	8	59	215
30～34	2,541	2,217	2,130	2,096	11	2	21	87	80	18	6	56	244
35～39	2,685	2,359	2,285	2,249	12	5	19	74	94	18	3	73	232
40～44	3,000	2,673	2,590	2,558	15	2	15	83	105	28	3	74	222
45～49	3,301	2,955	2,859	2,803	17	0	39	96	116	21	1	94	230
50～54	2,864	2,543	2,461	2,423	16	0	22	82	144	26	0	118	177
55～59	2,664	2,363	2,269	2,218	13	0	38	94	169	35	0	134	132
60～64	2,843	2,358	2,238	2,163	30	0	45	120	379	82	1	296	106
65歳以上	10,309	3,546	3,402	2,952	245	0	205	144	6,286	757	2	5,527	477
65～69	3,006	1,770	1,680	1,510	84	0	86	90	1,130	184	2	944	106
70～74	2,849	1,109	1,069	913	90	0	66	40	1,616	212	0	1,404	124
75～79	1,814	377	369	318	29	0	22	8	1,354	163	0	1,191	83
80～84	1,374	184	180	135	27	0	18	4	1,108	121	0	987	82
85歳以上	1,266	106	104	76	15	0	13	2	1,078	77	0	1,001	82
女	42,195	21,630	20,924	16,070	3,991	244	619	706	18,084	8,674	2,317	7,093	2,481
15～64歳	28,470	19,165	18,507	14,628	3,098	243	538	658	7,484	4,505	2,315	664	1,821
15～19歳	2,477	302	282	155	6	120	1	20	2,033	14	1,993	26	142
20～24	1,969	1,382	1,300	1,133	29	107	31	82	406	92	276	38	181
25～29	2,264	1,704	1,624	1,407	112	7	98	80	326	260	20	46	234
30～34	2,746	1,978	1,903	1,523	234	5	141	75	526	468	9	49	242
35～39	2,946	2,153	2,094	1,670	326	2	96	59	563	526	5	32	230
40～44	3,356	2,569	2,490	2,002	441	2	45	79	563	512	4	47	224
45～49	3,519	2,729	2,646	2,080	545	0	21	83	583	517	2	64	207
50～54	3,156	2,403	2,337	1,796	497	0	44	66	601	516	2	83	152
55～59	2,997	2,143	2,085	1,588	460	0	37	58	749	673	1	75	105
60～64	3,040	1,802	1,746	1,274	448	0	24	56	1,134	927	3	204	104
65歳以上	13,725	2,465	2,417	1,442	893	1	81	48	10,600	4,169	2	6,429	660
65～69	3,286	1,215	1,187	784	377	0	26	28	1,953	1,242	0	711	118
70～74	3,210	782	771	435	312	1	23	11	2,300	1,134	0	1,166	128
75～79	2,427	280	277	135	124	0	18	3	2,015	800	1	1,214	132
80～84	2,048	122	118	64	52	0	2	4	1,792	555	0	1,237	134
85歳以上	2,754	66	64	24	28	0	12	2	2,540	438	1	2,101	148

(資料:令和2年国勢調査)

19 産業(大分類)・従業上の地位別15歳以上就業者数

(単位:人)

産 業	総 数	雇用者	役 員	雇人の ある業主	雇人の ない業主	家族 従業者	家庭 内職者	不詳
総 数	44,832	37,775	1,484	894	2,705	1,224	33	717
第 1 次 産 業	1,683	389	27	92	655	512	0	8
農 業	1,559	342	25	90	599	495	0	8
林 業	48	38	1	1	6	2	0	0
漁 業	76	9	1	1	50	15	0	0
第 2 次 産 業	8,597	7,247	465	177	483	124	33	68
鉱業、採石業、砂利採取業	5	4	1	0	0	0	0	0
建 設 業	2,967	2,064	316	148	317	93	0	29
製 造 業	5,625	5,179	148	29	166	31	33	39
第 3 次 産 業	33,448	29,702	980	603	1,441	559	0	163
電気・ガス・熱供給・水道業	264	258	2	1	2	1	0	0
情 報 通 信 業	299	246	20	5	26	2	0	0
運 輸 業、 郵 便 業	2,217	2,108	46	7	37	4	0	15
卸 売 業、 小 売 業	6,178	5,267	280	145	266	187	0	33
金 融 業、 保 険 業	765	711	30	5	10	3	0	6
不動産業、物品賃貸業	642	457	96	19	55	13	0	2
学術研究、専門・技術サービス業	850	574	58	39	134	45	0	0
宿泊業、飲食サービス業	2,165	1,699	50	139	143	116	0	18
生活関連サービス業、娯楽業	1,598	1,126	58	81	255	68	0	10
教育、学習支援業	2,649	2,425	25	38	131	23	0	7
医療、福祉	8,620	8,119	201	99	83	76	0	42
複合サービス事業	485	472	8	0	1	1	0	3
サービス業(他に分類されないもの)	2,471	1,995	106	25	298	20	0	27
公務(他に分類されるものを除く)	4,245	4,245	0	0	0	0	0	0
分類不能の産業	1,104	437	12	22	126	29	0	478

(資料:令和2年国勢調査)

20 産業別15歳以上就業者数

(単位:人,%)

産 業	平成 7 年				平成 1 2 年				平成 1 7 年			
	総 数	男	女	構成比	総 数	男	女	構成比	総 数	男	女	構成比
総 数	38,622	22,435	16,187	100.0	40,130	23,131	16,999	100.0	41,148	23,310	17,838	100.0
第 1 次 産 業	2,727	1,485	1,242	7.1	2,359	1,258	1,101	5.9	2,453	1,338	1,115	6.0
農 業	2,426	1,249	1,177	6.3	2,121	1,084	1,037	5.3	2,268	1,194	1,074	5.6
林 業	40	35	5	0.1	27	22	5	0.1	17	16	1	0.0
漁 業	261	201	60	0.7	211	152	59	0.5	168	128	40	0.4
第 2 次 産 業	9,366	6,168	3,198	24.3	9,372	6,505	2,867	23.4	8,828	6,378	2,450	21.5
鉱業	12	10	2	0.0	8	7	1	0.0	3	3	-	0.0
建 設 業	3,866	3,257	609	10.0	3,890	3,323	567	9.7	3,180	2,728	452	7.7
製 造 業	5,488	2,901	2,587	14.2	5,474	3,175	2,299	13.6	5,645	3,647	1,998	13.8
第 3 次 産 業	26,504	14,771	11,733	68.6	28,261	15,291	12,970	70.4	29,674	15,490	14,184	72.1
電気・ガス・熱供給・水道業	326	287	39	0.8	300	265	35	0.7	252	221	31	0.6
運 輸 ・ 通 信 業	2,074	1,792	282	5.4	2,556	2,002	554	6.4	2,396	1,914	482	5.8
卸 売 ・ 小 売 業 ・ 飲 食 店	8,251	3,651	4,600	21.4	8,252	3,571	4,681	20.6	6,579	2,888	3,691	16.0
金 融 ・ 保 険 業	740	326	414	1.9	664	284	380	1.7	678	289	389	1.7
不 動 産 業	236	148	88	0.6	243	150	93	0.6	306	185	121	0.7
飲 食 店、 宿 泊 業	-	-	-	-	-	-	-	-	1,887	620	1,267	4.6
医 療、 福 祉	-	-	-	-	-	-	-	-	5,364	1,272	4,092	13.0
教 育、 学 習 支 援 業	-	-	-	-	-	-	-	-	2,101	1,050	1,051	5.1
サ ー ビ ス 業	10,435	4,582	5,853	27.0	11,699	4,989	6,710	29.2	5,657	3,189	2,468	13.8
公 務	4,442	3,985	457	11.5	4,547	4,030	517	11.3	4,454	3,862	592	10.8
分類不能の産業	25	11	14	0.0	138	77	61	0.3	193	104	89	0.4

産 業	平成 2 2 年				平成 2 7 年				令 和 2 年			
	総 数	男	女	構成比	総 数	男	女	構成比	総 数	男	女	構成比
総 数	42,551	23,645	18,906	100.0	44,093	24,114	19,979	100.0	44,832	23,908	20,924	23,229.0
第 1 次 産 業	1,847	1,086	761	4.3	1,934	1,137	797	4.4	1,683	1,008	675	872.0
農 業	1,711	973	738	4.0	1,791	1,023	768	4.1	1,559	901	658	807.8
林 業	35	32	3	0.1	35	30	5	0.1	48	44	4	24.9
漁 業	101	81	20	0.2	108	84	24	0.2	76	63	13	39.4
第 2 次 産 業	8,000	5,833	2,167	18.8	8,442	6,156	2,286	19.2	8,597	6,328	2,269	4,454.4
鉱業、採石業、砂利採取業	6	6	0	0.0	9	9	-	0.0	5	4	1	2.6
建 設 業	2,701	2,336	365	6.3	2,937	2,518	419	6.7	2,967	2,506	461	1,537.3
製 造 業	5,293	3,491	1,802	12.4	5,496	3,629	1,867	12.5	5,625	3,818	1,807	2,914.5
第 3 次 産 業	30,128	15,300	14,828	70.8	31,987	15,773	16,214	72.5	33,448	15,987	17,461	#####
電気・ガス・熱供給・水道業	262	231	31	0.6	258	225	33	0.6	264	225	39	136.8
情 報 通 信 業	285	190	95	0.6	292	210	82	0.6	299	215	84	154.9
運 輸 業、 郵 便 業	2,264	1,819	445	5.3	2,024	1,629	395	4.6	2,217	1,724	493	1,148.7
卸 売 業、 小 売 業	6,106	2,743	3,363	14.3	6,070	2,666	3,404	13.8	6,178	2,654	3,524	3,201.0
金 融 業、 保 険 業	643	265	378	1.5	732	285	447	1.7	765	290	475	396.4
不動産業、物品賃貸業	504	309	195	1.2	617	359	258	1.4	642	379	263	332.6
学術研究、専門・技術サービス業	658	455	203	1.5	947	649	298	2.1	850	558	292	440.4
宿泊業、飲食サービス業	2,268	729	1,539	5.3	2,382	768	1,614	5.4	2,165	699	1,466	1,121.8
生活関連サービス業、娯楽業	1,728	670	1,058	4.1	1,624	642	982	3.7	1,598	629	969	828.0
教育、学習支援業	2,202	1,050	1,152	5.2	2,317	1,058	1,259	5.3	2,649	1,146	1,503	1,372.5
医療、福祉	6,398	1,448	4,950	15.0	7,579	1,739	5,840	17.1	8,620	2,053	6,567	4,466.3
複合サービス事業	281	166	115	0.6	525	340	185	1.2	485	321	164	251.3
サービス業(他に分類されないもの)	2,014	1,333	681	4.7	2,138	1,428	710	4.8	2,471	1,615	856	1,280.3
公務(他に分類されるものを除く)	4,515	3,892	623	10.6	4,482	3,775	707	10.2	4,245	3,479	766	2,199.5
分類不能の産業	2,576	1,426	1,150	6.1	1,730	1,048	682	3.9	1,104	585	519	572.0

(資料:令和2年国勢調査)

21 産業・年齢(5歳階級)別15歳以上就業者数

(単位:人)

産 業	総 数	年齢															
		15~19歳	20~24歳	25~29歳	30~34歳	35~39歳	40~44歳	45~49歳	50~54歳	55~59歳	60~64歳	65~69歳	70~74歳	75~79歳	80~84歳	85歳以上	
総 数	44,832	687	2,799	3,394	4,033	4,379	5,080	5,505	4,798	4,354	3,984	2,867	1,840	646	298	168	
第 1 次 産 業	1,683	6	34	30	51	83	74	78	102	137	217	264	276	148	114	69	
農 業	1,559	4	31	27	45	78	66	71	88	123	208	254	254	143	103	64	
林 業	48	1	3	3	6	3	7	4	5	3	5	5	3	0	0	0	
漁 業	76	1	0	0	0	2	1	3	9	11	4	5	19	5	11	5	
第 2 次 産 業	8,597	139	478	635	812	858	1,071	1,218	995	805	726	523	239	73	17	8	
鉱業、採石業、砂利採取業	5	0	0	0	0	0	0	2	0	2	1	0	0	0	0	0	
建 設 業	2,967	41	141	195	231	237	325	357	298	267	344	325	146	44	12	4	
製 造 業	5,625	98	337	440	581	621	746	859	697	536	381	198	93	29	5	4	
第 3 次 産 業	33,448	524	2,217	2,666	3,087	3,345	3,845	4,121	3,628	3,334	2,956	1,980	1,194	365	133	53	
電気・ガス・熱供給・水道業	264	1	15	12	16	25	33	45	47	41	20	8	1	0	0	0	
情 報 通 信 業	299	1	16	31	50	43	39	44	26	22	18	6	2	1	0	0	
運 輸 業、 郵 便 業	2,217	21	66	112	159	186	236	341	291	319	272	134	69	8	2	1	
卸 売 業、 小 売 業	6,178	108	357	442	563	620	728	717	693	593	577	392	239	90	42	17	
金 融 業、 保 険 業	765	4	45	82	84	75	78	121	81	83	63	33	10	4	1	1	
不動産業、物品賃貸業	642	4	36	40	45	62	60	53	52	60	69	80	47	20	8	6	
学術研究、専門・技術サービス業	850	5	26	53	55	78	92	118	111	90	82	83	40	10	6	1	
宿泊業、飲食サービス業	2,165	122	173	118	147	184	191	242	175	196	213	207	132	46	12	7	
生活関連サービス業、娯楽業	1,598	15	115	127	144	138	143	169	159	151	158	108	106	41	20	4	
教育、学習支援業	2,649	15	124	196	186	233	309	399	405	359	236	101	58	20	7	1	
医 療、 福 祉	8,620	38	525	854	939	1,005	1,161	978	831	836	689	441	236	61	16	10	
複 合 サ ー ビ ス 事 業	485	5	24	32	37	62	71	80	45	66	44	16	2	1	0	0	
サービス業(他に分類されないもの)	2,471	17	88	117	136	178	227	254	217	290	335	309	223	58	17	5	
公務(他に分類されるものを除く)	4,245	168	607	450	526	456	477	560	495	228	180	62	29	5	2	0	
分 類 不 能 の 産 業	1,104	18	70	63	83	93	90	88	73	78	85	100	131	60	34	38	

(資料:令和2年国勢調査)

22 流入・流出人口

(1)流入・流出人口及び昼間人口

(単位:人)

年	常 住 人 口 (夜間人口)	流 入						流 出			流入 超過数	昼間 人口
		流 入			流 出							
		総 数	就 業 者	通 学 者	総 数	就 業 者	通 学 者					
昭和55年	65,531	3,999	2,738	1,261	3,835	2,998	837	164	65,695			
60	69,466	4,420	3,030	1,390	4,662	3,659	1,003	-242	69,224			
平成2年	73,424	5,049	3,751	1,298	6,056	4,789	1,267	-1,007	72,417			
7	79,274	6,561	5,333	1,228	7,609	6,202	1,407	-1,048	78,226			
12	84,292	7,528	6,276	1,252	8,622	7,147	1,475	-1,094	83,198			
17	88,028	8,273	7,044	1,229	10,104	8,412	1,692	-1,831	86,197			
22	90,517	8,660	7,307	1,353	11,387	9,525	1,862	-2,727	88,600			
27	92,757	9,084	7,606	1,478	11,997	10,089	1,908	-2,913	89,935			
令和2年	95,397	8,793	7,445	1,348	12,807	10,991	1,816	-4,014	91,383			

(注)平成22年以降の流出人口・昼間人口は、従業地・通学地「不詳」を含む。

(資料:国勢調査)

(2)流入・流出人口産業別就業者数(15歳以上)

(単位:人)

(3)相手地別流入・流出人口(15歳以上)

(単位:人)

産 業	流 入						流 出			市 町 ・ 県	流 入			流 出		
	流 入			流 出			流 入				流 出					
	計	県 内	県 外	計	県 内	県 外	計	就 業 者	通 学 者		計	就 業 者	通 学 者			
総 数	7,445	7,028	417	10,991	10,386	605	総 数	8,729	7,445	1,284	12,654	10,991	1,663			
第 1 次 産 業	68	68	0	124	119	5	長 崎 市	1,462	1,221	241	2,837	2,450	387			
農 業	58	58	0	99	98	1	佐 世 保 市	499	402	97	1,007	833	174			
林 業	10	10	0	17	14	3	島 原 市	61	51	10	89	85	4			
漁 業	0	0	0	8	7	1	諫 早 市	4,208	3,686	522	6,216	5,317	899			
第 2 次 産 業	1,894	1,760	134	2,675	2,504	171	平 戸 市	11	4	7	15	15	0			
鉱業、採石業、砂利採取業	2	2	0	3	3	0	松 浦 市	11	6	5	7	7	0			
建 設 業	642	570	72	838	745	93	对 馬 市	2	0	2	6	4	2			
製 造 業	1,250	1,188	62	1,834	1,756	78	沓 岐 市	5	2	3	0	0	0			
第 3 次 産 業	5,415	5,134	281	8,101	7,678	423	五 島 市	5	4	1	10	9	1			
電気・ガス・熱供給・水道業	52	52	0	104	96	8	西 海 市	32	18	14	51	50	1			
情 報 通 信 業	26	21	5	141	137	4	雲 仙 市	300	238	62	122	120	2			
運 輸 業、 郵 便 業	712	671	41	678	598	80	南 島 原 市	54	35	19	12	12	0			
卸 売 業、 小 売 業	1,141	1,087	54	1,380	1,306	74	長 与 町	206	179	27	121	85	36			
金 融 業、 保 険 業	75	73	2	371	363	8	時 津 町	111	97	14	149	126	23			
不動産業、物品賃貸業	118	115	3	121	117	4	東 彼 杵 町	778	687	91	701	701	0			
学術研究、専門・技術サービス業	123	111	12	297	282	15	川 棚 町	379	290	89	409	392	17			
宿泊業、飲食サービス業	219	207	12	320	297	23	波 佐 見 町	127	98	29	179	169	10			
生活関連サービス業、娯楽業	234	213	21	306	283	23	小 値 賀 町	0	0	0	0	0	0			
教育、学習支援業	543	531	12	906	886	20	佐 々 町	11	10	1	11	10	1			
医 療、 福 祉	1,235	1,184	51	1,914	1,821	93	新 上 五 島 町	1	0	1	1	1	0			
複 合 サ ー ビ ス 事 業	121	117	4	112	104	8	他	466	417	49	711	605	106			
サービス業(他に分類されないもの)	356	332	24	612	587	25										
公務(他に分類されるものを除く)	460	420	40	839	801	38										
分 類 不 能 の 産 業	68	66	2	91	85	6										

(資料:令和2年国勢調査)

(資料:令和2年国勢調査)

3 産業・経済・観光

23 大村市総生産の推移

(単位:百万円)

産 業	平成24年度	25	26	27	28	29	30	令和元年度	2	3	4
総 額	271,035	276,054	285,832	317,894	319,232	337,297	366,324	343,689	350,013	343,168	363,577
(1) 第 1 次 産 業	2,839	2,595	2,708	3,127	3,351	3,229	2,847	2,659	2,525	2,345	2,267
農 業	2,645	2,436	2,497	2,904	3,135	3,049	2,679	2,474	2,359	2,171	2,112
林 業	124	80	127	131	128	99	104	108	89	111	94
水 産 業	70	79	84	92	88	81	64	77	77	63	61
(2) 第 2 次 産 業	53,242	52,516	59,552	78,791	72,708	84,723	107,838	85,981	109,088	93,365	111,790
鋳 造 業	-	-	-	-	-	-	-	-	-	-	-
製 造 業	37,925	35,999	40,248	58,158	50,295	54,570	68,159	62,538	72,137	70,286	89,563
建 設 業	15,317	16,517	19,304	20,633	22,413	30,153	39,679	23,443	36,951	23,079	22,227
(3) 第 3 次 産 業	213,406	219,088	221,268	234,692	241,643	247,456	253,507	253,679	237,667	245,562	248,111
電気・ガス・水道・廃棄物処理業	5,393	7,645	7,954	13,715	16,788	16,425	16,851	16,415	15,070	16,696	9,113
卸売・小売業	27,968	31,442	32,439	34,009	34,658	36,571	37,056	37,204	35,828	37,499	39,006
運輸・郵便業	17,641	18,576	18,098	20,294	22,854	23,864	24,881	24,648	14,835	15,972	20,131
宿泊・飲食サービス業	5,987	5,963	6,200	6,495	7,516	7,708	7,874	7,510	4,801	4,156	5,079
情報通信業	1,895	2,037	2,014	2,188	2,136	2,083	2,184	2,040	1,935	1,414	1,380
金融・保険業	4,219	4,205	4,069	4,145	4,358	4,604	4,778	4,940	4,653	5,473	5,866
不動産業	28,785	29,049	29,597	30,365	31,002	32,207	31,737	32,673	33,829	34,543	35,383
専門・科学技術・業務支援サービス業	11,248	11,635	10,969	11,545	11,347	11,931	12,937	13,991	14,857	16,010	16,028
公務	47,660	45,981	46,731	46,621	45,675	46,035	46,318	43,843	42,294	41,877	42,094
教育	14,744	13,938	14,753	14,926	14,781	15,020	15,287	15,474	15,335	15,323	15,601
保健衛生・社会事業	34,832	35,635	35,804	38,297	38,970	38,824	41,006	41,926	42,364	43,773	45,327
その他のサービス業	13,034	12,982	12,640	12,092	11,558	12,184	12,598	13,015	11,866	12,826	13,103
小 計	269,486	274,200	283,527	316,610	317,701	335,408	364,194	342,319	349,280	341,272	362,166
輸入品に課される税・関税等	1,549	1,854	2,305	1,284	1,531	1,889	2,130	1,370	733	1,896	1,411

(注) 計数は、単位未満を四捨五入で表示しているため、総数と内訳の合計が一致しない場合がある。

(資料: 令和4年度長崎県の市町民経済計算)

24 長崎県下各市の総生産(令和4年度)

(単位:百万円)

産 業	県 計	長 崎 市	佐 世 保 市	島 原 市	諫 早 市	大 村 市	平 戸 市	松 浦 市	対 馬 市	壱 岐 市	五 島 市	西 海 市	雲 仙 市	南 島 原 市
総 額	4,653,614	1,492,512	814,080	134,330	722,281	363,577	84,535	80,587	99,167	75,122	107,427	56,347	116,102	98,903
(1) 第 1 次 産 業	121,516	10,845	17,293	8,217	8,547	2,267	8,701	3,896	6,930	4,248	7,205	5,793	14,173	12,863
農 業	70,445	3,994	5,033	7,666	8,213	2,112	1,977	1,702	321	3,002	2,993	4,667	13,395	11,559
林 業	4,379	106	232	241	201	94	523	60	406	8	165	451	580	894
水 産 業	46,692	6,745	12,028	310	133	61	6,201	2,134	6,203	1,238	4,047	675	198	410
(2) 第 2 次 産 業	1,138,222	224,434	146,324	20,884	373,401	111,790	14,885	28,895	14,927	11,626	14,558	2,887	25,589	17,433
鋳 造 業	9,712	1,536	-	-	4,088	-	331	71	496	473	1,252	-	-	236
製 造 業	777,801	124,324	74,617	9,976	335,788	89,563	6,248	19,856	2,970	3,597	3,034	-4,344	13,033	7,834
建 設 業	350,709	98,574	71,707	10,908	33,525	22,227	8,306	8,968	11,461	7,556	10,272	7,231	12,556	9,363
(3) 第 3 次 産 業	3,375,820	1,251,441	647,307	104,708	337,531	248,111	60,623	47,483	76,922	58,958	85,247	47,448	75,891	68,222
電気・ガス・水道・廃棄物処理業	146,691	54,902	24,675	5,430	9,810	9,113	4,472	5,793	4,462	4,852	4,809	3,430	4,401	1,388
卸売・小売業	505,244	173,612	94,346	18,566	64,222	39,006	6,970	5,332	8,359	8,528	12,019	4,050	10,168	9,760
運輸・郵便業	158,055	39,225	25,892	4,170	24,318	20,131	2,573	4,379	3,767	4,001	3,686	3,114	3,380	2,354
宿泊・飲食サービス業	94,335	33,084	18,315	3,451	8,819	5,079	2,605	1,238	2,645	2,412	2,870	1,443	3,797	1,827
情報通信業	122,890	100,687	7,445	1,295	3,806	1,380	43	64	1,068	191	1,267	18	1,930	99
金融・保険業	158,190	85,440	27,875	4,730	11,754	5,866	2,299	1,439	1,972	1,425	2,494	1,021	1,924	2,754
不動産業	509,499	184,533	94,378	14,617	47,532	35,383	10,880	7,132	10,554	8,449	14,186	8,698	12,796	12,942
専門・科学技術・業務支援サービス業	282,912	134,308	49,166	6,354	37,618	16,028	2,445	4,105	3,591	3,305	4,385	3,400	2,275	3,140
公務	357,883	98,597	108,982	8,276	21,314	42,094	5,086	4,259	17,473	5,756	10,352	3,944	6,750	5,608
教育	222,993	64,668	43,054	7,294	24,909	15,601	5,703	3,787	6,634	5,626	7,883	4,473	5,979	5,785
保健衛生・社会事業	623,693	221,633	110,114	24,048	61,779	45,327	13,370	7,826	12,266	10,980	16,478	10,516	18,418	18,047
その他のサービス業	193,435	60,752	43,065	6,477	21,649	13,103	4,177	2,129	4,131	3,433	4,818	3,341	4,073	4,518
小 計	4,635,560	1,486,722	810,922	133,809	719,479	362,166	84,207	80,274	98,782	74,831	107,010	56,128	115,651	98,519
輸入品に課される税・関税等	18,054	5,790	3,158	521	2,802	1,411	328	313	385	291	417	219	450	384

(注) 計数は、単位未満を四捨五入で表示しているため、総数と内訳の合計が一致しない場合がある。

(資料: 令和4年度長崎県の市町民経済計算)

25 事業所数・従業者数の推移

産 業	事業所数					(単位:所) 従業者数					(単位:人)							
	平成8年	13	18	24	28	令和3年	平成8年	13	18	24	28	令和3年	平成8年	13	18	24	28	令和3年
総 数	3,378	3,493	3,320	3,212	3,371	3,279	34,462	36,371	36,065	30,900	32,873	36,439						
農 林 水 産 業	9	7	7	19	16	25	86	41	54	414	293	188						
鉱業、採石業、砂利採取業	3	2	1	-	-	-	25	18	5	-	-	-						
建 設 業	268	297	270	245	241	254	3,042	2,755	2,038	1,814	1,926	2,099						
製 造 業	222	206	184	197	193	171	5,185	4,762	4,651	5,016	4,943	4,635						
電気・ガス・熱供給・水道業	9	9	6	3	8	14	283	257	238	138	199	179						
情 報 通 信 業	*1) 99	*1) 110	20	19	16	16	*1) 2,122	*1) 2,963	499	161	121	115						
運 輸 業、郵 便 業	*4) 78	80	87	80	2,230	*4) 1,964	2,079	2,250						
卸 売 業、小 売 業	*2) 1,634	*2) 1,606	1,012	885	944	862	*2) 9,795	*2) 9,688	7,693	7,091	7,250	7,301						
金 融 業、保 険 業	64	61	53	48	45	40	574	499	417	428	431	372						
不 動 産 業	92	97	120	*5) 166	*5) 163	*5) 181	250	258	327	*5) 499	*5) 643	*5) 749						
学術研究、専門・技術サービス業	93	103	116	452	475	628						
宿泊業、飲食サービス業	508	508	502	427	2,626	3,021	3,141	2,767						
生活関連サービス業、娯楽業	353	353	329	1,577	1,462	1,438						
教育、学習支援業	155	103	137	161	1,800	539	862	2,515						
医 療、福 祉	259	276	351	393	5,047	5,927	6,722	8,276						
複 合 サ ー ビ ス 事 業	29	22	22	22	264	152	708	633						
サ ー ビ ス 業 (※)	*3) 941	*3) 1,060	661	195	190	188	*3) 8,925	*3) 10,730	3,951	1,707	1,618	2,294						
公 務 (※)	37	38	35	*6) -	*6) -	37	4,175	4,400	4,225	*6) -	*6) -	4,018						

(注)平成14年・平成22年に産業分類が改定されたため、*の表示は次の旧産業大分類に係る数値を表す。*1)「運輸・通信業」 *2)「卸売・小売業、飲食店」 *3)「サービス業」(※)＝他に分類されないもの *4)運輸業のみ *5)不動産業・物品賃貸業 *6)調査対象外のため不明

(資料:事業所統計調査、経済センサス-活動調査)

26 規模別事業所数・従業者数

産 業	事業所数(民営事業所)							(単位:所) 従業者数(民営事業所)							(単位:人)							
	総 数	0人	1~4人	5~9人	10~19人	20~29人	30人以上	総 数	0人	1~4人	5~9人	10~19人	20~29人	30人以上	総 数	0人	1~4人	5~9人	10~19人	20~29人	30人以上	
総 数	3,279	843	1,131	570	369	135	231	36,439	1,292	3,753	4,330	5,374	3,404	18,286								
農 業、林 業	21	8	6	2	4	1	-	170	49	23	16	61	21	-								
漁 業	4	1	3	-	-	-	-	18	4	14	-	-	-	-								
鉱業、採石業、砂利採取業	-	-	-	-	-	-	-	-	-	-	-	-	-	-								
建 設 業	254	46	100	59	28	11	10	2,099	71	387	486	432	275	448								
製 造 業	171	20	52	34	23	15	27	4,635	28	189	261	357	397	3,403								
電気・ガス・熱供給・水道業	14	6	1	3	-	2	2	179	12	5	21	-	44	97								
情 報 通 信 業	16	4	6	4	1	-	1	115	6	16	23	20	-	50								
運 輸 業、郵 便 業	80	3	20	11	14	10	22	2,250	6	47	74	196	258	1,669								
卸 売 業、小 売 業	862	184	326	178	97	31	46	7,301	296	1,053	1,296	1,350	759	2,547								
金 融 業、保 険 業	40	4	13	12	6	2	3	372	8	37	96	75	43	113								
不動産業、物品賃貸業	181	81	65	22	10	-	3	749	109	209	178	136	-	117								
学術研究、専門・技術サービス業	116	34	57	16	3	3	3	628	45	168	119	46	89	161								
宿泊業、飲食サービス業	427	163	143	54	39	17	11	2,767	297	495	391	593	426	565								
生活関連サービス業、娯楽業	329	164	116	16	24	3	6	1,438	202	322	120	339	71	384								
教育、学習支援業	161	53	39	16	16	5	32	2,515	62	113	105	224	129	1,882								
医 療、福 祉	393	33	86	119	73	31	51	8,276	37	311	966	1,115	792	5,055								
複 合 サ ー ビ ス 業	22	1	13	3	4	-	1	633	2	37	16	56	-	522								
サービス業(他に分類されないもの)	188	38	85	21	27	4	13	2,294	58	327	162	374	100	1,273								

(資料:令和3年経済センサス-活動調査)

27 農家数・人口の推移

年	(単位:戸、人)			
	農 家 数	農 家		農 家
	総 数	販売農家	自給的農家	世帯員数
平成12年	1,750	1,314	436	7,786
17	1,711	1,167	544	6,907
22	1,630	1,066	564	4,252
27	1,459	938	521	3,342
令和2年	1,226	763	463	2,461

(資料:農林業センサス)

28 経営耕地面積の推移

年	(単位:ha)						
	計	経 営 耕 地 面 積			樹 園 地		
		田	畑	計	果樹園	茶 園	桑 園
平成12年	1,306	684	364	259	241	15	4
17	1,159	665	264	230
22	1,133	646	284	203
27	969	539	239	191
令和2年	836	439	234	163

(資料:農林業センサス)

29 経営耕地規模別経営体数

(単位:戸)

年	総数	経営耕地なし	ha	ha	ha	ha	ha	ha	ha
			0.3未満	0.3~0.5	0.5~1.0	1.0~1.5	1.5~2.0	2.0~3.0	3.0以上
令和2年	779	6	11	168	295	165	65	39	30

(注)2020年農林業センサス以降、集計方法の変更により経営体数での集計となった。
 (注)経営体数とは、販売農家や自給的農家の一部を含む家族経営体と、法人等の組織経営体を合わせたもの。

(資料:農林業センサス)

<参考>経営耕地規模別販売農家数(〜平成27年)

年	総数	経営耕地なし	ha	ha	ha	ha	ha	ha	ha
			0.3未満	0.3~0.5	0.5~1.0	1.0~1.5	1.5~2.0	2.0~3.0	3.0以上
平成7年	1,499	-	19	350	549	317	149	99	16
12	1,314	-	24	286	512	260	130	59	43
17	1,167	-	10	267	421	259	125	62	23
22	1,066	2	5	212	382	242	119	79	25
27	938	3	6	195	349	211	88	61	25

(資料:農林業センサス)

30 地区別家畜飼養状況(令和7年4月1日現在)

(単位:戸,頭,羽)

地区	養豚		乳用牛		肉用牛		肉用鶏		採卵鶏	
	戸数	頭数	戸数	頭数	戸数	頭数	戸数	羽数	戸数	羽数
合計	4	2,884	3	69	19	6,695	3	62,000	2	59,734
大村	1	860	2	58	14	6,494	1	33,000	1	12,350
西大村	1	172	-	-	-	-	-	-	-	-
三浦	1	1,802	-	-	-	-	2	29,000	1	47,384
鈴田	-	-	-	-	1	74	-	-	-	-
竹松	-	-	1	11	1	2	-	-	-	-
萱瀬	-	-	-	-	1	2	-	-	-	-
福重	1	50	-	-	1	22	-	-	-	-
松原	-	-	-	-	1	101	-	-	-	-

(資料:農林水産振興課)

31 民有林資源の状況(令和6年3月31日現在)

(単位:ha,立木/千m³,竹/千束)

区分	総数	立木地									竹林	無立木地			更新困難地	
		総数			人工林			天然林				総数	伐跡地	未立木地		
		面積	積	針	面積	積	針	面積	積	針						
総数	面積積	5,959	5,709	3,281	2,427	3,434	3,179	254	2,275	102	2,173	91	159	-	159	-
民有林	面積積	1,739	1,739	1,316	423	1,346	1,292	54	393	24	369	97	-	-	-	-
国有林	面積積	3,615	3,418	2,342	1,075	2,397	2,330	66	1,021	12	1,009	91	106	-	106	-
松原	面積積	1,203	1,203	1,062	141	1,064	1,059	5	139	3	136	97	-	-	-	-
新城	面積積	2,344	2,291	939	1,352	1,037	849	188	1,254	90	1,164	-	53	-	53	-
大村東部	面積積	536	536	254	282	282	233	49	254	21	233	-	-	-	-	-

(注)端数処理の関係で合計が合わない場合がある。

(資料:農林水産整備課)

32 漁業経営体数(各年12月31日現在)

(単位:経営体)

年	総数	動力漁船使用				小型定置網	地曳網	海面養殖業		
		1t未満	1~3t	3~5t	5~10t			真珠	わかめ	その他
令和元年	137	60	57	20	-	-	-	-	-	10
2	93	27	47	19	-	-	-	-	-	-
3	90	27	45	18	-	-	-	-	-	-
4	86	25	43	18	-	-	-	-	-	-
5	82	13	51	18	-	-	-	-	-	-
(令和5年地区別)										
松原	11	1	7	3	-	-	-	-	-	-
新城	25	2	14	9	-	-	-	-	-	-
大村東部	46	10	30	6	-	-	-	-	-	-

(資料:農林水産整備課)

33 漁業従事者数と漁港地区別人口

(令和5年12月31日現在)

組合名	組合員数	漁業従事者				港域人口
		内正	準	盛漁期	従事者	
合計	58	48	10	48	583	
松原	17	15	2	15	215	
新城	41	33	8	33	368	
大村東部(東浦)	61	46	15	46	281	

(資料:農林水産整備課)

34 漁船隻数(各年12月31日現在)

(単位:隻)

年	総数	無動力船	船外機付船	動力漁船使用				
				計	1t未満	1~3t	3~5t	5~10t
30	258	-	159	99	5	75	19	-
令和元年	253	-	160	93	5	69	19	-
2	250	-	156	94	6	68	20	-
3	226	-	139	87	5	63	19	-
4	202	-	98	71	4	44	23	-
(令和4年地区別)								
松原	33	-	22	11	1	7	3	-
新城	77	-	49	28	2	17	9	-
大村東部	92	-	49	43	2	27	14	-

(資料:農林水産整備課)

35 主な魚種別漁獲量

(単位:t)

年次	総数	しゃこ	うに	青なまこ	黒なまこ	赤なまこ	かに	いか	たこ	さざえ	すずき	その他
令和元年	108	4	2	24	15	2	6	14	2	13	12	14
2	102	9	2	21	12	2	4	8	13	17	5	9
3	44	1	1	6	3	1	2	3	3	11	1	12
4	41	1	1	8	4	1	6	2	2	7	3	6
5	63	1	0	16	12	4	4	6	4	3	4	9
(令和5年地区別)												
松原	4	0	0	1	1	1	0	1	0	0	0	0
新城	44	1	0	9	9	3	3	4	3	3	1	8
大村東部	15	0	0	6	2	0	1	1	1	0	3	1

(資料:農林水産振興課)

36 工業の推移 (各年12月31日現在)

(単位: 所, 人, 万円)

年	事業所数	従業者数	現金給与総額	原材料使用額等	製造品出荷額等
昭和50年	160	3,071	290,410	1,015,431	1,599,930
55	146 (99)	2,590 (2,484)	403,326 (398,451)	1,674,637 (1,642,733)	2,484,864 (2,427,147)
60	182 (122)	3,431 (3,304)	604,532 (597,776)	1,982,193 (1,955,327)	3,226,825 (3,165,368)
平成元年	(133)	(3,746)	(794,931)	(2,448,156)	(4,389,652)
5	246 (184)	5,027 (4,891)	1,286,044 (1,271,442)	3,536,654 (3,471,875)	6,658,437 (6,537,226)
10	216 (160)	5,167 (5,049)	1,660,190 (1,642,988)	4,233,363 (4,178,623)	8,022,380 (7,896,196)
11	(154)	(4,473)	(1,573,036)	(4,105,566)	(7,510,668)
12	228 (171)	4,892 (4,773)	1,755,776 (1,742,666)	4,692,253 (4,667,646)	8,879,871 (8,831,936)
13	(160)	(4,552)	(1,471,793)	(4,034,344)	(7,725,201)
14	(150)	(4,367)	(1,480,733)	(3,253,631)	(7,124,540)
15	190 (146)	4,468 (4,373)	1,718,113 (1,665,345)	3,991,145 (3,383,131)	6,662,502 (6,606,504)
16	(140)	(4,364)	(1,512,884)	(3,847,667)	(7,150,856)
17	193 (146)	4,713 (4,614)	1,586,073 (1,576,681)	4,094,082 (4,075,657)	7,498,243 (7,454,493)
18	(137)	(4,537)	(1,750,520)	(4,348,536)	(7,914,556)
19	(145)	(5,114)	(1,992,643)	(4,847,454)	(8,746,483)
20	(137)	(4,851)	(2,081,732)	(5,864,994)	(9,762,632)
21	(128)	(4,512)	(1,758,344)	(3,931,487)	(7,259,682)
22	(118)	(4,682)	(1,728,517)	(4,590,179)	(8,745,484)
24	(120)	(4,762)	(1,583,614)	(4,744,394)	(8,927,468)
25	(112)	(4,453)	(1,507,052)	(4,462,508)	(8,186,410)
26	(108)	(4,353)	(1,536,214)	(4,546,052)	(8,695,151)
29	(100)	(4,318)	(1,554,292)	(4,962,343)	(9,796,572)
30	(98)	(4,552)	(1,653,511)	(5,564,261)	(10,922,849)
令和元年	(92)	(4,547)	(1,819,937)	(5,897,374)	(12,542,323)
2	(88)	(4,318)	(1,666,501)	(5,463,481)	(11,584,710)
4	(91)	(4,677)	(1,850,786)	(5,738,566)	(12,619,804)
5	(104)	(4,910)	(1,971,944)	(6,196,857)	(14,717,852)
6	(104)	(5,239)	(2,109,341)	(6,709,867)	(13,838,618)

(注) ()は従業者数4人以上の事業所

(注)平成23・27・28年及び令和3年は調査未実施

(注)平成29年から調査日が6月1日に変更されたため、事業所数、従業者数については同年6月1日現在、その他の項目については前年1～12月の実績となる。

(資料: 工業統計調査、経済構造実態調査)

39 長崎県下各市の工業概況 (従業者数4人以上の事業所)

(単位: 所, 人, 百万円, %)

市	令和5年			令和6年			対前回比		
	事業所数	従業者数	製造品出荷額等	事業所数	従業者数	製造品出荷額等	事業所数	従業者数	製造品出荷額
県計	1,649	54,106	1,571,825	1,646	54,106	1,571,825	99.8%	100.0%	100.0%
長崎市	360	10,806	279,399	360	10,806	279,399	100.0%	100.0%	100.0%
佐世保市	299	7,457	191,600	298	7,457	191,600	99.7%	100.0%	100.0%
島原市	70	1,745	27,181	70	1,745	27,181	100.0%	100.0%	100.0%
諫早市	165	10,858	442,242	165	10,858	442,242	100.0%	100.0%	100.0%
大村市	104	4,910	147,179	104	4,910	147,179	100.0%	100.0%	100.0%
平戸市	39	761	11,769	39	761	11,769	100.0%	100.0%	100.0%
松浦市	41	2,174	46,513	41	2,174	46,513	100.0%	100.0%	100.0%
対馬市	40	346	5,266	40	346	5,266	100.0%	100.0%	100.0%
壱岐市	42	434	5,061	42	434	5,061	100.0%	100.0%	100.0%
五島市	47	496	6,308	46	496	6,308	97.9%	100.0%	100.0%
雲海市	44	2,861	153,122	44	2,861	153,122	100.0%	100.0%	100.0%
雲仙市	46	1,447	25,736	46	1,447	25,736	100.0%	100.0%	100.0%
南島原市	77	1,237	14,071	76	1,237	14,071	98.7%	100.0%	100.0%

(注)平成29年から調査日が6月1日に変更されたため、事業所数、従業者数については同年6月1日現在、製造品出荷額については前年1～12月の実績となる。

(注)県計には郡部の数値を含む。

(資料: 2024年経済構造実態調査)

37 産業別事業所数・従業者数・製造品出荷額等 (令和6年6月1日現在)

(従業者数4人以上の事業所) (単位: 所, 人, 万円)

産 業	事業所数	従業者数	現金給与総額	製造品出荷額等
総 数	104	5,239	2,109,341	13,838,618
食 料 品 製 造 業	21	1,121	349,313	1,880,275
飲 料 ・ た ば こ ・ 飼 料 製 造 業	7	124	39,881	254,300
織 維 工	3	61	17,293	95,759
木 材 ・ 木 製 品 製 造 業 (家 具 を 除 く)	5	52	21,671	99,760
家 具 ・ 装 備 品 製 造 業	1	24	X	X
パ ル プ ・ 紙 ・ 紙 加 工 品 製 造 業	-	-	-	-
印 刷 ・ 同 関 連 業	5	110	30,731	145,046
化 学 工	-	-	-	-
石 油 製 品 ・ 石 炭 製 品 創 造 業	1	6	X	X
プ ラ ス テ ィ ッ ク 製 品 製 造 業	1	122	X	X
ゴ ム 製 品 製 造 業	1	8	X	X
な め し 革 ・ 同 製 品 ・ 毛 皮 製 造 業	-	-	-	-
窯 業 ・ 土 石 製 品 製 造 業	8	168	62,705	466,831
鉄 鋼 業	1	4	X	X
非 鉄 金 属 製 造 業	2	63	X	X
金 属 製 品 製 造 業	19	350	119,791	754,567
は ん 用 機 械 器 具 製 造 業	8	149	X	225,841
生 産 用 機 械 器 具 製 造 業	9	557	294,534	1,777,472
業 務 用 機 械 器 具 製 造 業	-	-	-	-
電 子 部 品 ・ デ バ イ ス ・ 電 子 回 路 製 造 業	5	2,045	944,889	7,066,877
電 気 機 械 器 具 製 造 業	2	225	X	X
情 報 通 信 機 械 器 具 製 造 業	-	-	X	-
輸 送 用 機 械 器 具 製 造 業	-	-	-	-
そ の 他 の 製 造 業	5	50	16,866	48,642

(注)現金給与総額、製造品出荷額等については前年1～12月の実績となる。

(注)「X」は、集計対象が少数であるため秘匿した箇所である。(資料: 2024年経済構造実態調査)

38 規模別事業所数・従業者数・製造品出荷額等 (令和6年6月1日現在)

(従業者数4人以上の事業所) (単位: 所, 人, 万円)

人数区分	事業所数	従業者数	現金給与総額	原材料使用額等	製造品出荷額等
総 数	104	5,239	2,109,341	6,709,867	13,838,618
1～3人	10	20	4,475	20,241	46,960
4～9	31	194	59,334	127,148	281,105
10～19	25	339	117,713	371,325	655,039
20～29	11	277	95,272	242,864	455,429
30～49	6	210	71,815	314,449	596,451
50～99	9	615	221,366	932,882	1,571,276
100～199	8	995	368,243	986,588	1,944,465
200～299	2	513	X	X	X
300～499	1	318	X	X	X
500～999	-	-	-	-	-
1,000人以上	1	1,758	X	X	X

(注)現金給与総額、原材料等使用額等、製造品出荷額等については前年1～12月の実績となる。

(資料: 2024年経済構造実態調査)

40 業種別商店数・従業者数・年間商品販売額等

(単位:店,人,百万円,㎡)

業種	商店数	従業者数	年間商品	売場面積
	計	計	販売額	
合計	778	6,644	204,721	132,502
卸売業計	163	1,424	112,648	-
各種商品卸売業	2	30	X	-
繊維品卸売業	-	-	X	-
衣服卸売業	-	-	-	-
のり品卸売業	1	13	X	-
農畜産物・水産物卸売業	20	192	10,634	-
食料・飲料卸売業	21	255	20,094	-
建築材料卸売業	24	140	10,679	-
化学製品卸売業	9	54	3,953	-
石油・鉱物卸売業	3	17	3,434	-
鉄鋼製品卸売業	3	21	3,067	-
非鉄金属卸売業	1	3	-	-
再生资源卸売業	7	45	706	-
産業機械器具卸売業	14	114	7,657	-
自動車卸売業	11	81	3,036	-
電気機械器具卸売業	9	73	10,187	-
その他の機械器具卸売業	8	43	4,283	-
家具・建具・じゅう器等卸売業	3	16	834	-
医薬品・化粧品等卸売業	12	214	22,454	-
紙・紙製品卸売業	2	22	x	-
他に分類されない卸売業	13	91	x	-
小売業計	615	5,220	92,073	132,502
百貨店、総合スーパー	2	318	X	X
その他の各種商品小売業	2	19	X	X
服・服地・寝具小売業	4	16	94	499
男子服小売業	11	41	587	1,798
婦人・子供服小売業	37	168	3,032	10,042
靴・履物小売業	5	17	314	1,232
その他の織物・衣服・身の回り品小売業	21	81	1,133	4,616
各種食料品小売業	25	1,104	21,689	27,380
野菜・果実小売業	10	100	322	1,558
食肉小売業	9	58	592	338
鮮魚小売業	6	24	269	175
酒小売業	16	35	736	510
菓子・パン小売業	59	311	1,862	1,412
その他の飲食料品小売業	84	787	7,712	11,900
自動車小売業	69	390	10,566	1,446
自転車小売業	7	30	255	1,061
機械器具小売業	25	204	6,533	5,690
家具・建具・畳小売業	11	28	229	1,322
じゅう器小売業	8	21	131	495
医薬品・化粧品小売業	54	392	9,094	5,911
農耕用品小売業	7	29	1,297	2,986
燃料小売業	22	178	5,757	-
書籍・文房具小売業	15	179	777	2,457
スポーツ用品・がん具・娯楽用品・楽器小売業	12	71	864	3,353
写真機・時計・眼鏡小売業	15	48	389	766
他に分類されない小売業	52	407	5,582	30,157
通信販売・訪問販売小売業	23	152	x	-
自動販売機による小売業	2	2	-	-
その他の無店舗小売業	2	10	x	-

(資料:令和3年経済センサス-活動調査)

41 商業の推移

(単位:店,人,万円)

年	総数			卸売業			小売業		
	商店数	従業者数	年間商品販売額	商店数	従業者数	年間商品販売額	商店数	従業者数	年間商品販売額
昭和43年	858	3,378	1,168,805	63	468	391,422	795	2,910	777,383
45	850	3,502	1,523,314	64	507	530,867	786	2,995	992,447
47	843	3,420	1,710,778	50	489	485,014	793	2,931	1,225,764
49	884	3,653	3,811,139	71	701	2,031,549	813	2,952	1,779,590
51	950	4,108	4,433,307	66	696	1,609,175	884	3,412	2,824,132
54	980	4,356	5,718,341	83	748	2,185,447	897	3,608	3,532,894
57	1,087	4,914	7,907,783	119	977	3,182,602	968	3,937	4,725,181
60	1,031	4,754	8,280,378	110	858	3,293,797	921	3,896	4,986,581
63	1,070	4,992	9,435,167	134	942	3,755,258	936	4,050	5,679,909
平成3年	1,128	5,278	11,987,910	149	1,055	5,130,225	979	4,223	6,857,685
6	1,061	5,728	14,253,616	160	1,319	6,824,168	901	4,409	7,429,448
9	1,062	6,250	17,808,014	169	1,504	9,152,483	893	4,746	8,655,531
14	1,036	7,093	17,326,712	185	1,651	9,235,269	851	5,442	8,091,443
16	1,030	7,294	17,514,700	192	1,575	9,549,000	838	5,719	7,965,700
19	971	7,042	16,651,687	177	1,376	8,668,097	794	5,666	7,983,590
26	752	6,252	18,446,700	170	1,371	10,246,900	582	4,881	8,199,800
28	811	6,384	21,011,900	187	1,502	11,847,600	624	4,882	9,164,300
令和3年	778	6,644	20,472,100	163	1,424	11,264,800	615	5,220	9,207,300

注)商業統計調査は平成26年調査を最後に廃止。平成28年以降は経済センサス-活動調査のデータに基づく。

(資料:商業統計調査、経済センサス-活動調査)

42 長崎県下各市の商業概況

(単位:所,人,百万円,%)

市	平成28年			令和3年			対前調査比		
	商店数	従業者数	年間商品販売額	商店数	従業者数	年間商品販売額	商店数	従業者数	年間商品販売額
県計	14,737	95,219	2,986,949	13,641	93,943	2,691,621	92.6	98.7	90.1
長崎市	4,303	30,849	1,108,689	3,871	30,215	1,015,958	90.0	97.9	91.6
佐世保市	2,501	18,393	691,647	2,234	17,203	479,006	89.3	93.5	69.3
島原市	650	3,771	101,030	619	3,539	89,468	95.2	93.8	88.6
諫早市	1,388	10,103	313,880	1,359	10,505	357,863	97.9	104.0	114.0
大村市	811	6,384	210,119	778	6,644	204,721	95.9	104.1	97.4
平戸市	442	1,908	32,610	400	1,839	28,840	90.5	96.4	88.4
松浦市	271	1,271	36,724	256	1,252	32,093	94.5	98.5	87.4
対馬市	454	1,958	47,425	432	1,935	40,219	95.2	98.8	84.8
壱岐市	474	2,008	34,750	440	1,878	36,800	92.8	93.5	105.9
五島市	607	2,502	58,710	574	2,513	55,323	94.6	100.4	94.2
西海市	238	1,214	20,152	203	1,105	18,237	85.3	91.0	90.5
雲仙市	492	2,358	41,774	487	2,658	52,404	99.0	112.7	125.4
南島原市	579	2,748	47,892	557	2,858	45,553	96.2	104.0	95.1

(注)県計には郡部の数値を含む。

(資料:H28経済センサス、R3経済センサス活動調査)

43 観光客数

(単位:人)

年次	観光客延べ数			観光客実数			
	総数	日帰り客数	宿泊客数	総数	市内	県内容	県外客
2	1,559,518	1,227,319	332,199	1,372,960	1,040,558	225,481	106,921
3	1,640,284	1,294,341	345,943	1,447,141	1,103,125	236,921	107,095
4	1,822,962	1,430,798	392,164	1,603,542	1,206,080	265,143	132,319
5	1,985,212	1,551,875	433,337	1,738,715	1,265,922	258,132	214,661
6	1,961,799	1,516,377	445,422	1,711,623	1,220,869	243,548	247,206

(資料:観光振興課)

44 海水浴場の利用者数

(単位:人)

年次	松原海水浴場	
	利用者数	うち市外
2	-	-
3	2,000	336
4	1,695	327
5	1,335	174
6	1,684	342

※令和2年7月の豪雨災害のため開設せず。

(資料:観光振興課)

45 野岳湖キャンプ場利用者数

(単位:人)

年次	キャンプ客			
	計	市内	県内	県外
2	3,035	1,067	1,520	448
3	3,933	1,553	2,099	281
4	4,274	1,754	1,925	595
5	5,097	2,035	2,272	790
6	4,384	1,847	1,946	591

【参考】野岳湖公園

(単位:人)

年次	日帰り客
2	110,480
3	126,858
4	118,167
5	114,011
6	111,145

(資料:観光振興課)

4 運輸・通信

46 長崎空港定期航空便利用状況

乗客(長崎発)

降客(長崎着)

(単位:人)

相手先	令和2年度	令和3年度	令和4年度	令和5年度	令和6年度	令和2年度	令和3年度	令和4年度	令和5年度	令和6年度
総数	441,300	664,190	1,270,476	1,417,415	1,515,773	447,334	672,776	1,302,595	1,444,802	1,548,935
東京	238,388	358,436	690,509	815,210	884,813	241,657	365,700	716,940	839,006	909,202
成田	21,256	58,390	105,187	57,345	58,575	22,475	59,787	106,784	56,812	59,123
伊丹	59,465	81,189	168,407	187,039	190,700	61,154	83,046	172,755	190,014	195,309
神戸	34,836	49,874	104,792	145,177	150,440	35,219	50,392	109,716	148,601	154,845
関西	16,906	28,515	70,066	57,383	51,339	16,794	27,444	66,732	54,879	47,786
名古屋	19,641	29,892	55,757	72,809	82,309	20,580	29,202	56,911	74,504	84,034
沖縄	750	655	451	0	0	784	625	591	0	0
五島	12,876	16,707	27,194	29,465	28,756	11,658	15,288	22,669	26,720	27,851
対馬	25,663	27,399	31,750	33,841	31,825	25,141	26,893	31,115	33,562	31,483
壱岐	11,027	12,470	15,883	16,750	16,179	11,569	13,373	17,634	18,078	17,496
ソウル	0	0	0	0	11,958	0	0	0	0	12,882
上海	0	0	0	1,820	5,855	0	0	0	1,992	6,380
香港	0	0	0	0	0	0	0	0	0	0
務安	0	0	0	0	1,167	0	0	0	0	1,276
その他(国内)	489	663	413	568	1,029	303	1,026	689	615	472
その他(国際)	3	0	67	8	828	0	0	59	19	796

(注)その他についてはチャーター便など

(資料:大阪航空局長崎空港事務所)

(注)ソウル便は平成31年3月31日から令和6年10月26日まで、上海便は令和2年2月4日から令和5年10月29日まで、香港便は令和2年3月8日から運休

(注)沖縄便は令和2年4月20日から運休(令和2年は8月に2日間のみ、令和3年は4月に1日及び5月と8月に2日のみ、令和4年は8月に11日間運航)

(注)務安便は令和6年12月のみ就航

47 市内鉄道利用状況

1日平均乗車人員

(単位:人)

年度	大村駅	竹松駅	新大村駅
令和2年度	1,920	945	-
3	1,927	978	-
4	1,897	936	548
5	1,908	843	725
6	1,927	811	943

(資料:JR九州長崎支社)

48 高速道路交通量

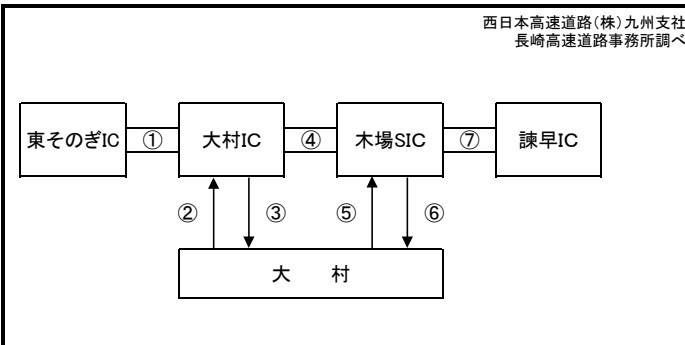

1日平均車両交通量

(単位:台)

年	月	①	②	③	④	⑤	⑥	⑦	年	月	①	②	③	④	⑤	⑥	⑦
令和5年	年平均	22,155	5,609	5,656	26,751	2,623	2,626	29,756	令和6年	年平均	23,007	5,856	5,918	27,839	2,790	2,753	30,960
	1月	19,776	4,998	5,044	23,879	2,309	2,319	26,531		1月	21,019	5,391	5,440	25,403	2,540	2,529	28,282
	2月	21,563	5,507	5,514	26,157	2,549	2,563	29,093		2月	24,646	5,905	5,926	29,477	2,811	2,762	32,693
	3月	23,005	5,865	5,937	27,816	2,725	2,758	30,923		3月	23,644	5,978	6,046	28,495	2,849	2,783	31,667
	4月	21,689	5,587	5,616	26,301	2,633	2,658	29,338		4月	22,277	5,790	5,780	26,989	2,756	2,763	30,033
	5月	22,976	5,529	5,600	27,347	2,567	2,555	30,164		5月	23,545	5,693	5,728	28,137	2,705	2,667	31,097
	6月	20,924	5,397	5,447	25,390	2,579	2,577	28,390		6月	21,080	5,532	5,581	25,768	2,727	2,693	28,886
	7月	21,680	5,531	5,577	26,261	2,640	2,628	29,341		7月	21,992	5,880	5,925	26,974	2,833	2,794	30,152
	8月	24,497	5,827	5,924	29,187	2,662	2,657	32,155		8月	25,074	6,070	6,238	30,000	2,828	2,779	33,081
	9月	21,777	5,627	5,672	26,553	2,632	2,616	29,570		9月	22,986	5,948	6,031	27,988	2,821	2,787	31,117
	10月	22,311	5,702	5,751	27,037	2,653	2,649	30,097		10月	22,828	5,941	5,995	27,843	2,823	2,771	31,017
	11月	23,270	5,873	5,900	28,031	2,794	2,791	31,239		11月	23,786	6,116	6,197	28,823	2,907	2,864	32,101
12月	22,387	5,860	5,889	27,058	2,729	2,746	30,230	12月	23,211	6,028	6,126	28,175	2,876	2,847	31,394		

49 自動車保有車両数(各年3月31日現在)

(単位:台)

年	総数	貨物車			バス	乗用車		特種用途車	大型特殊車	小型二輪	軽自動車
		普通	小型	被けん引		普通	小型				
令和3年	71,048	1,668	1,907	97	160	13,253	14,399	1,073	135	1,402	36,954
4	72,016	1,711	1,937	116	157	13,682	14,414	1,090	142	1,481	37,286
5	73,452	1,755	1,972	119	157	14,272	14,207	1,090	143	1,545	38,192
6	74,556	1,789	1,993	181	172	14,837	13,933	1,130	142	1,557	38,822
7	75,503	1,814	1,997	179	172	15,469	13,822	1,129	140	1,631	39,150

(資料:九州運輸局 長崎運輸支局)

5 ガス・水道

50 都市ガス

(1)都市ガス供給家数

(単位:個,世帯,%)

年次	需 要 家 数										区域内	区域内
	メーター取付個数					メーター調定個数						
	総数	家庭用	商業用	工業用	その他	総数	家庭用	商業用	工業用	その他	世帯数	普及率
令和2年	16,905	15,865	719	1	320	15,325	14,533	519	1	272	31,275	54.1
3	16,824	15,791	708	1	324	15,422	14,641	509	1	271	31,674	53.1
4	16,813	15,801	690	1	321	15,328	14,566	491	1	270	32,240	52.1
5	16,761	15,757	681	1	322	15,216	14,447	499	1	269	32,584	51.4
6	16,919	15,927	671	1	320	15,233	14,468	500	1	264	32,601	51.9

51 上水道の状況

(単位:戸、人、%)

年 度	給水戸数	給水人口	普及率
令和2年	43,481	93,926	98.4
3	44,074	94,395	98.5
4	44,712	94,824	98.5
5	45,820	96,106	98.8
6	46,447	96,478	98.8

(2)都市ガス販売量

(単位:m³/1,000MJ)

年次・月	総 数	家 庭 用	商 業 用	工 業 用	そ の 他
令和2年	377,053	151,775	70,908	39,105	115,265
3	381,003	151,474	72,364	40,278	116,887
4	372,041	147,005	66,661	46,492	111,883
5	363,450	140,033	70,062	44,930	108,425
6	358,095	133,229	68,974	49,726	106,166
令和6年1月	38,564	18,712	5,296	10,996	3,560
2月	34,888	16,806	5,093	3,364	9,625
3月	33,100	15,485	5,185	3,461	8,969
4月	29,933	14,195	5,583	3,896	6,259
5月	26,682	11,958	5,242	3,206	6,276
6月	25,607	8,995	5,772	3,180	7,660
7月	31,377	7,874	7,262	3,579	12,662
8月	28,385	5,892	6,984	2,364	13,145
9月	29,433	5,684	6,917	3,758	13,074
10月	25,710	6,511	5,834	4,051	9,314
11月	22,909	8,314	4,517	3,833	6,245
12月	31,507	12,803	5,289	4,038	9,377

(資料:九州ガス(株)大村支店)

(単位:m³, m)

年 度	配 水 量			管路延長
	年間総配水	1日平均	1日最大	
令和2年	10,870,072	29,781	32,049	652,908
3	10,752,557	29,459	32,153	659,321
4	10,811,369	29,620	36,688	669,673
5	10,864,089	29,683	31,834	674,710
6	11,021,775	30,196	32,438	679,234

(資料:上下水道局)

$$\text{普及率} = \frac{\text{給水人口}}{\text{行政人口}} \times 100$$

52 下水道の状況(各年3月31日現在)

(単位:ha、人、%、m)

年度	処理区域面積	処理人口	普及率	水洗化人口	水洗化率	管延長
令和2年度	2,365	87,634	90.1	85,674	97.8	416,041
3	2,368	88,210	90.3	86,573	98.1	417,437
4	2,372	88,603	90.3	87,023	98.2	418,734
5	2,376	89,628	90.4	88,206	98.4	420,298
6	2,431	90,830	91.3	89,128	98.1	436,826

(注)流域下水道も含む。

(資料:上下水道局)

$$\text{普及率} = \frac{\text{処理人口}}{\text{行政人口}} \times 100$$

$$\text{水洗化率} = \frac{\text{水洗化人口}}{\text{処理人口}} \times 100$$

6 住宅・建設

53 住宅の状況

(単位:世帯、人)

住宅の種類	世帯数	世帯人員	1世帯当たり 人員
総数	38,460	91,276	2.37
持ち家	23,560	62,279	2.64
公営借家	1,732	3,340	1.93
民営借家	11,516	22,630	1.97
給与住宅	1,319	2,364	1.79
間借り	333	663	1.99

(注)総数は住宅に住む一般世帯
(資料:令和2年国勢調査)

54 住宅所有別世帯数(各年10月1日現在)

(単位:世帯)

年	総数	持ち家	借家	給与住宅	間借り
平成2年	21,789	13,800	6,730	1,110	149
7	25,563	15,870	8,230	1,219	244
12	28,563	17,963	8,862	1,374	364
17	31,225	19,181	10,513	1,307	224
22	33,520	20,438	11,303	1,369	410
27	35,564	21,901	12,169	1,221	273
令和2年	38,460	23,560	13,248	1,319	333

(資料:国勢調査)

55 課税家屋の状況(令和7年1月1日現在)

(1)木造家屋 (単位:棟、㎡)			(2)非木造家屋 (単位:棟、㎡)		
種類	棟数	床面積	種類	棟数	床面積
計	32,908	3,859,369	計	8,096	2,337,277
戸建形式住宅	25,857	3,099,630	事務所・店舗	711	80,717
集合形式住宅	898	243,125	劇場・病院	50	12,538
併用住宅	751	116,342	工場・倉庫	327	37,566
ホテル・旅館	103	9,048	附属家	4,211	260,403
			事務所・店舗	983	507,765
			住宅用建物	3,738	806,360
			病院・ホテル	104	113,958
			工場・倉庫	1,552	805,691
			その他	1,719	103,503

(資料:税務課)

56 市営住宅数(各年4月1日現在)

(単位:戸)

年	総数	木造	簡易耐火 平屋	簡易耐火 2階建	中層耐火	高層耐火
令和3年	1,446	16	-	66	1,220	144
4	1,434	4	-	66	1,220	144
5	1,434	4	-	66	1,220	144
6	1,434	4	-	66	1,220	144
7	1,428	4	-	60	1,220	144

(資料:建築課)

57 国・県道の状況(令和7年4月1日現在)

(単位:m、%)

区分	路線名	総延長	改良		舗装		済	
			延長	率	延長	率		
一般国道	34号	16,495	16,495	100.0	16,495	100.0		
	444号	14,487	13,997	96.6	14,487	100.0		
主要地方道	大村嬉野線	7,391	5,583	75.5	7,391	100.0		
	大村停車場線	588	319	54.3	588	100.0		
	大村貝津線	12,059	11,816	98.0	12,059	100.0		
	長崎空港線	3,513	3,513	100.0	3,513	100.0		
一般県道	松原停車場線	877	182	20.8	877	100.0		
	竹松停車場線	876	876	100.0	876	100.0		
	多良岳大村線	6,064	2,779	45.8	4,510	74.4		
	大村外環状線	8,135	8,094	100.0	8,094	100.0		

(資料:道路管理課)

58 市道(橋梁)調査(令和7年4月1日現在)

(単位:m、%)

区分	総延長	実延長			重用	未供用	舗装延長		改良延長		橋数	路線数	
		道路部	橋	トンネル			率	率					
一級	81,328	75,903	75,065	838	0	1,535	3,890	75,118	99.0	64,307	84.7	47	27
二級	68,465	59,299	58,826	473	0	6,558	2,608	55,953	94.4	40,974	69.1	36	32
その他	424,042	412,256	409,139	2,995	122	7,062	4,724	399,257	96.8	272,018	66.0	221	890
合計	573,835	547,458	543,030	4,306	122	15,155	11,222	530,328	96.9	377,299	68.9	304	949

(単位:m²、%)

区分	総面積	実面積			重用	未供用	舗装面積		改良面積		
		道路部	橋	トンネル			率	率			
一級	746,349	720,244	712,490	7,754	0	26,105	0	706,666	98.1	657,718	91.3
二級	465,867	379,333	376,548	2,785	0	82,906	3,629	351,452	92.6	295,802	78.0
その他	2,409,943	2,330,532	2,312,597	17,129	805	66,429	12,983	2,199,115	94.4	1,701,676	73.0
合計	3,622,159	3,430,109	3,401,635	27,668	805	175,440	16,612	3,257,233	95.0	2,655,196	77.4

(注)舗装率、改良率は実延長又は実面積に対する率

(注)端数処理の関係で合計が合わない場合がある。

(資料:道路管理課)

59 都市公園の状況(令和7年4月1日現在)

(単位:ha)

名称	所在地	面積	名称	所在地	面積	名称	所在地	面積
合計		63.40	小佐古公園	武部町489-1	0.15	水主町第二公園	水主町1丁目978-99	0.10
大村公園	玖島1丁目43	21.41	新城公園	杭出津1丁目940-1	0.15	富の原第二公園	富の原1丁目1171-5	0.13
岳ノ木場公園	上諏訪町1698	8.24	上原口公園	原口町632-42	0.24	小路口本町公園	小路口本町426-3	0.11
森園公園	森園町1484	4.83	松原公園	松原本町27-5	0.16	富の原二丁目公園	富の原2丁目482	0.15
池田湖公園	池田1丁目1007	7.04	竹松公園	竹松町703-3	0.13	溝陸公園	溝陸町1029-284	0.25
駅前公園	東三城町7-10	0.14	寿古公園	寿古町440-1	0.14	玖島公園	玖島3丁目571-82	0.09
池田新町公園	池田新町763-84	0.31	上小路公園	玖島2丁目329-1	0.15	幸町公園	幸町25-173	0.13
伊勢町公園	西本町493-2	0.47	桜馬場第一公園	桜馬場1丁目224-3	0.09	ハイテク記念公園	原町147-28	0.80
竹松本町公園	竹松本町958-1	0.10	杭出津公園	杭出津1丁目439-1	0.09	岩松公園	岩松町929-1	0.14
諏訪公園	諏訪2丁目274-4	0.14	椋木原公園	諏訪2丁目507-81	0.18	久原公園	久原2丁目1201-3	0.63
植松公園	植松3丁目154	0.13	大川田公園	大川田町875-4	0.16	赤佐古公園	赤佐古町154-1	0.99
桜馬場公園	桜馬場2丁目333-18	0.10	鬼橋公園	鬼橋町106-1	0.15	アルカディア記念公園	雄ヶ原町147-34	3.71
上久原公園	木場1丁目1112-4	0.12	水主町公園	水主町2丁目635-1	0.11	梶ノ尾公園	松原1丁目457	0.41
上小路口公園	小路口町328-5	0.17	中諏訪公園	諏訪1丁目48-1	0.13	大村純忠史跡公園	荒瀬町1116	0.36
宮小路公園	宮小路3丁目1368-1	0.30	富の原一丁目公園	富の原1丁目1279-82	0.12	植松ふれあい公園	植松1丁目81-1	0.21
慰霊塔公園	松並2丁目857	0.20	黒丸公園	黒丸町565	0.13	日岳公園	日岳町956-2	1.70
松並公園	西大村本町356	0.29	長瀬公園	久原1丁目1174	0.14	ますらがはら展望公園	雄ヶ原町1298-29	2.74
下原口公園	原口町837	0.17	植松第二公園	植松2丁目436-1	0.13	大村市総合運動公園	黒丸町5-1	3.57
						新大村駅公園	植松3丁目115-1	0.47

(資料:河川公園課)

7 労働及び社会福祉

60 求人・求職者・就職者の状況(パートを含む)

(単位:人)

年度・月	新規求職者数	規月間有効求職者数	新規求人数	月間有効求人人数	就職件数	月間有効求人倍率
令和2年度	6,188	2,067	9,012	2,101	2,785	1.02
3	6,517	2,065	10,156	2,335	2,637	1.13
4	6,699	2,127	10,351	2,425	2,558	1.14
5	6,413	2,146	9,991	2,313	2,461	1.08
6	6,480	2,151	9,424	2,221	2,375	1.04
令和6年4月	758	2,347	779	2,289	268	0.98
5月	576	2,287	811	2,249	222	0.98
6月	446	2,180	721	2,142	183	0.98
7月	522	2,131	838	2,228	220	1.05
8月	444	2,047	727	2,159	169	1.05
9月	529	2,110	659	2,068	197	0.98
10月	523	2,097	1,026	2,259	198	1.08
11月	454	2,054	701	2,207	159	1.07
12月	359	1,887	608	2,189	140	1.16
令和7年1月	627	2,043	896	2,138	167	1.05
2月	633	2,217	926	2,335	172	1.05
3月	609	2,416	732	2,389	280	0.99

(注)年度計の月間有効求職者数・月間有効求人人数・有効求人倍率は年間平均
(注)東彼杵町、川棚町、波佐見町を含む。

(資料:大村公共職業安定所)

61 中高年齢者(45歳以上)の状況

(単位:人)

年度・月	新規求職者数	規月間有効求職者数	紹介件数	就職者数
令和2年度	2,980	1,033	3,668	1,319
3	3,270	1,045	3,619	1,239
4	3,343	1,092	3,526	1,220
5	3,383	1,128	3,758	1,263
6	3,393	1,137	3,798	1,244
令和6年4月	401	1,258	334	133
5月	307	1,235	316	102
6月	218	1,169	251	96
7月	286	1,128	349	106
8月	232	1,089	243	105
9月	272	1,098	309	94
10月	257	1,087	340	93
11月	209	1,039	237	92
12月	198	955	229	69
令和7年1月	342	1,074	328	76
2月	357	1,222	465	114
3月	314	1,290	397	164

(注)年度計の月間有効求職者数は年間平均
(注)東彼杵町、川棚町、波佐見町を含む。

(資料:大村公共職業安定所)

62 新規高等学校卒業者の就職状況

(令和7年3月卒業) (単位:人)

項目	計	男	女
卒業者数	1,136	540	596
就職者数	505	275	230
自己・縁故 その他の就職			
計	55	35	20
県内	48	30	18
県外	7	5	2
学校及び職業 紹介機関			
計	450	240	210
県内			
管内	58	32	26
管外	160	74	86
県外	232	134	98

(注)東彼杵町、川棚町、波佐見町を含む。

(資料:大村公共職業安定所)

63 障害者職業紹介の状況

(単位:人)

年度	区分	新規求職 申込件数	紹介件数	就職者数	登録状況(令和7年3月末現在)		
					有効求職者数	就業者	保留中
令和6年度	合計	416	575	195	275	1082	341
	身体障害者	102	191	56	63	421	104
	知的障害者	109	104	52	76	314	85
	精神障害者	198	258	76	133	300	128
	その他の障害者	7	22	11	3	47	24

(注)東彼杵町、川棚町、波佐見町を含む。

(資料:大村公共職業安定所)

64 雇用保険業務の状況(各年度・月末現在)

(単位:所、人、件、千円)

年度・月	雇用保険適用状況				雇用保険給付状況			
	適用事業所数	被保険者数	資格取得件数	資格喪失件数	一般受給資格決定件数	初回受給者数(基本分)	受給者実人員数(基本分)	基本手当支給総額
令和2年	2,117	30,657	4,993	4,766	1,815	1,461	531	806,484
3	2,154	30,575	4,899	4,737	1,767	1,359	484	689,516
4	2,153	30,575	4,953	4,647	1,913	1,509	511	723,149
5	2,187	31,082	4,876	4,776	1,827	1,473	511	730,342
6	2,191	31,188	4,690	4,753	1,909	1,489	513	739,618
令和6年4月	2,189	30,767	615	950	247	130	470	48,113
5月	2,194	31,180	881	448	275	180	504	61,861
6月	2,196	31,224	329	285	134	127	513	55,140
7月	2,196	31,349	454	356	157	169	601	70,904
8月	2,200	31,270	281	358	114	122	559	68,242
9月	2,178	31,234	324	355	156	102	553	70,702
10月	2,181	31,212	412	386	136	116	536	72,362
11月	2,188	31,256	313	290	113	116	480	56,597
12月	2,193	31,346	263	237	114	99	466	55,733
令和7年1月	2,192	31,201	240	354	190	119	488	65,158
2月	2,194	31,191	317	315	114	117	501	57,098
3月	2,192	31,031	261	419	159	92	479	57,708

(注)年度計の雇用保険適用状況の適用事業所数・被保険者数は年間平均

(資料:大村公共職業安定所)

(注)年度計の雇用保険給付状況の受給者実人員数は年間平均

(注)雇用保険給付状況には、高年齢・短期特例求職者給付、就職促進給付は含まれていない。

(注)東彼杵町、川棚町、波佐見町を含む。

65 大村市シルバー人材センターの状況

(1) 会員の年齢別構成(令和7年3月31日現在)

(単位:人)

年齢階級	計	男	女
合計	726	492	234
60歳未満	0	0	0
60歳～64歳	21	10	11
65歳～69歳	130	78	52
70歳～74歳	261	176	85
75歳～79歳	225	158	67
80歳～84歳	68	51	17
85歳以上	21	19	2

(資料:商工振興課)

(2) 月別事業実績(令和6年度)

(単位:件,人,円)

月	受注件数	就業実人員	就業延人員	就業延日人員	受注契約額
合計	5,514	5,288	53,802	16,382	292,142,177
令和6年4月	473	433	4,427	1,191	24,090,615
5月	505	432	4,704	1,554	26,383,618
6月	498	431	4,662	1,479	26,298,041
7月	567	457	5,136	1,661	28,488,143
8月	485	435	4,263	1,352	22,652,278
9月	529	441	4,863	1,617	26,489,789
10月	583	513	5,239	1,933	28,111,592
11月	529	456	4,837	1,589	27,177,906
12月	476	444	4,600	1,361	25,078,170
令和7年1月	297	417	3,649	879	19,142,827
2月	246	397	3,354	736	16,980,133
3月	326	432	4,068	1,030	21,249,065

(資料:商工振興課)

(3) 月別事業実績(派遣事業分)(令和6年度)

(単位:件,人,円)

月	受注件数	就業実人員	就業延日人員	受注契約額
合計	55	1,167	14,214	73,916,307
令和6年4月	40	123	1,407	7,716,988
5月	0	100	1,259	6,477,666
6月	1	94	1,180	6,056,585
7月	4	120	1,338	6,897,240
8月	1	120	1,377	6,832,617
9月	0	96	1,161	6,202,254
10月	8	119	1,435	8,630,118
11月	0	81	1,017	5,146,281
12月	0	77	1,017	5,132,451
令和7年1月	1	81	1,026	4,976,893
2月	0	78	927	4,651,118
3月	0	78	1,070	5,196,096

(資料:商工振興課)

66 国民健康保険の状況

(1) 保険給付の状況

(単位:世帯,人,件,千円)

年度	被保険者世帯数 (年間平均)	被保険者数 (年間平均)	保険給付の状況	
			件数	金額
令和元年度	11,702	18,517	358,805	6,944,406
2	11,675	18,387	338,399	6,807,091
3	11,665	18,271	351,882	6,889,288
4	11,617	17,852	352,474	7,030,748
5	11,323	17,192	347,720	7,224,098

(2) 収支状況

(単位:千円)

収入		支出	
科目	金額	科目	金額
令和元年度	9,753,407	令和元年度	9,622,250
2	9,551,414	2	9,460,208
3	9,581,975	3	9,479,449
4	9,694,284	4	9,640,953
5	9,766,542	5	9,762,175
(令和5年度内訳)		(令和5年度内訳)	
保険料(税)	1,639,488	総務費	52,616
国庫支出金	375	保険給付費	7,224,098
国民健康保険制度関係業務事業費補助金	235	療養給付費・療養費(一般)	6,201,624
その他の補助金	140	療養給付費・療養費(退職)	0
都道府県支出金	7,372,506	審査支払手数料	19,033
普通交付金	7,182,106	電算処理システム運用手数料	6,338
保険者努力支援金	36,742	高額療養費	970,602
特別調整交付金	103,438	出産育児諸費	23,950
都道府県繰入金	28,179	葬祭諸費	2,480
特定健康診査等負担金	21,739	傷病手当金	71
その他の補助金	302	納付金	2,388,628
繰入金	682,204	医療給付費	1,663,357
保険基盤安定繰入金	527,267	後期高齢者支援金等	575,211
事務費繰入金	26,792	介護納付金	150,060
出産育児一時金繰入金	15,960	保健事業費	86,811
財政安定化支援事業繰入金	112,185	基金積立金	0
繰越金	53,331	諸支出金	10,022
その他の収入	18,638	予備費	-
(参考)		その他の支出	-
収支差引	4,367	前年度繰上充当金	-
基金等保有額	494,709		

(資料:国保けんこう課)

67 国民年金の状況

(1)被保険者数 (単位:人)

年 度	被 保 険 者				保 険 料 免 除 者					付加年金 加入者
	計	第1号	任意	第3号	計	法免	申免	学生	納付猶予	
令和元年度	16,606	9,437	80	7,089	4,887	1,377	1,965	1,135	410	331
2	16,176	9,221	96	6,859	4,792	1,380	1,914	1,090	408	354
3	16,097	9,248	97	6,752	4,947	1,415	2,000	1,091	441	378
4	15,723	9,078	115	6,530	4,911	1,448	1,973	1,039	451	411
5	15,319	8,947	120	6,252	4,813	1,440	1,907	1,018	448	446

(2)給付状況 (単位:件,千円)

年度・種類	国民年金給付状況		年度・種類	福祉年金給付状況	
	件数	年金額		件数	年金額
令和元年度	25,784	16,935,620	令和元年度	-	-
2	26,193	17,317,386	2	-	-
3	26,650	17,665,055	3	-	-
4	27,076	17,942,550	4	-	-
5	27,457	18,604,964	5	-	-
(令和5年度内訳)					
老齢年金	343	148,006			
5年年金	20	8,198			
通算老齢年金	143	29,733			
老齢基礎年金	24,443	16,245,346			
障害年金	36	32,100			
障害基礎年金	2,264	1,988,830			
遺族基礎年金	201	150,414			
寡婦年金	7	2,337			

(資料:市民課)

68 生活保護の状況

(1)保護世帯及び保護人員 (単位:世帯,人)

年 度	世帯数 (月平均)	保護人員 (月平均)	扶助人員(月平均)					扶助人員(実数)		
			生活扶助	住宅扶助	教育扶助	介護扶助	医療扶助	出産扶助	葬祭扶助	生業扶助
令和2年	1,318	1,680	1,387	1,395	102	317	1,430	-	20	404
3	1,292	1,620	1,332	1,350	90	321	1,373	-	23	336
4	1,276	1,592	1,303	1,343	88	324	1,349	1	31	347
5	1,279	1,612	1,326	1,357	97	338	1,381	-	27	391
6	1,276	1,603	1,339	1,371	94	345	1,374	-	17	489

(2)保護費 (単位:千円)

年 度	総額	生活扶助	住宅扶助	教育扶助	介護扶助	医療扶助	出産扶助	葬祭扶助	生業扶助	施設事務費	就労自立給付金	進学準備給付金
令和2年	2,634,935	679,196	347,330	12,441	63,358	1,509,651	-	4,748	6,068	11,168	675	300
3	2,569,502	660,315	344,884	9,725	75,559	1,457,510	-	4,354	3,914	12,046	695	500
4	2,486,084	648,878	348,503	9,595	70,615	1,383,668	53	5,700	4,818	12,947	407	900
5	2,569,694	636,892	346,406	10,217	81,719	1,473,264	-	4,727	5,850	9,290	629	700
6	2,672,524	634,901	352,128	8,742	91,610	1,562,569	-	3,002	6,288	10,108	376	2,800

(注)令和6年1月1日の法改正に伴い進学準備給付金は進学・就職準備給付金に変更され進学及び就職支援を行っている。

(資料:保護課)

69 老人ホーム (令和7年4月1日現在)

(単位:人)

種 類	事業所数	定 員
養 護 老 人 ホ ー ム	1	50
特 別 養 護 老 人 ホ ー ム	3	225
軽 費 老 人 ホ ー ム	2	100
有 料 老 人 ホ ー ム	19	664
サービス付き高齢者向け住宅	9	165
認知症高齢者グループホーム	22	297

(資料:長寿介護課)

70 介護保険サービス提供事業者 (令和7年4月1日現在)

(単位:所,人)

種 類	事業所数	定 員
居 宅 介 護 支 援	27	-
訪 問 介 護	225	-
訪 問 入 浴 介 護	0	-
福 祉 用 具 貸 与	7	-
特 定 福 祉 用 具 販 売	7	-
短 期 入 所 生 活 介 護	8	94
通 所 介 護	29	860
地 域 密 着 型 通 所 介 護	13	193
通 所 リ ハ ビ リ テ ー シ ョ ン	13	335
特 定 施 設 入 居 者 生 活 介 護	3	109
認 知 症 対 応 型 通 所 介 護	8	136
認 知 症 対 応 型 共 同 生 活 介 護	22	297
小 規 模 多 機 能 型 居 宅 介 護	8	212
訪 問 看 護	19	-
訪 問 リ ハ ビ リ テ ー シ ョ ン	11	-
短 期 入 所 療 養 介 護	3	-
定 期 巡 回 ・ 随 時 対 応 型 訪 問 介 護 看 護	2	-
看 護 小 規 模 多 機 能 型 居 宅 介 護	0	-
夜 間 対 応 型 訪 問 介 護	0	-
地 域 密 着 型 介 護 老 人 福 祉 施 設 入 所 者 生 活 介 護	2	58
介 護 老 人 福 祉 施 設	3	225
介 護 老 人 保 健 施 設	2	200
介 護 療 養 型 医 療 施 設	0	-

(注)介護予防及び介護予防・日常生活支援総合事業を含む。

(資料:長寿介護課)

71 児童福祉施設 (令和7年4月1日現在)

(単位:所,人)

種 類	施設数	定 員	入所人員	職員数
乳 児 院	1	30	21	57
保 育 所	19	1,480	1,476	529
養 護 施 設	2	112	80	100
児 童 館	2	-	-	-
児 童 心 理 治 療 施 設	1	40	38	58

(注)保育所には認定こども園は含まれないため、認可保育所(園)のみを計上している。

(資料:こども家庭課、こども支援課、こども政策課)

72 障害福祉サービス提供事業者(令和7年4月1日現在)

種類	事業所数	定員	種類	事業所数	定員
相談支援事業所	15	-	就労継続支援事業所	30	624
居宅介護事業所	19	-	児童発達支援事業所	30	291
生活介護事業所	30	598	放課後等デイサービス事業所	48	465
施設入所支援事業所	3	130	保育所等訪問支援事業所	15	-
自立訓練事業所	4	32	短期入所事業所	17	83
就労移行支援事業所	5	36	グループホーム	18	391

(資料:障がい福祉課)

73 老人福祉センター教養講座利用状況

(単位:人)

年度	総数	ヨガ	俳句	茶の湯	書道	家庭園芸	生け花	詩吟	民謡	囲碁	郷土史	カラオケ	健康体操	絵手紙	太極拳
令和2年	2,161	0	109	60	377	150	194	0	96	632	198	0	345	0	0
3	3,187	218	211	123	459	124	192	0	106	621	281	103	749	0	0
4	3,894	534	197	188	483	0	184	0	0	557	381	376	994	0	0
5	3,671	683	183	168	466	0	185	0	0	396	29	386	1,003	0	172
6	3,994	780	154	149	464	0	148	0	0	424	327	403	915	0	230

(資料:長寿介護課)

74 保育所(園)・認定こども園・地域型保育事業の状況(令和7年4月1日現在)

認可保育所(園)

(単位:人)

施設名	定員	園児数				職員数	施設名	定員	園児数				職員数	
		計	3歳未満児	3歳児	4歳児以上				計	3歳未満児	3歳児	4歳児以上		
合計	1,480	1,476	569	300	607	529	ゆりかご	120	126	54	25	47	36	
公立保育所	50	50	20	10	20	28	かたまち	110	111	40	23	48	33	
三城	50	50	20	10	20	28	桜馬場	110	87	29	19	39	26	
私立保育園	1,430	1,426	549	290	587	501	かしのき	30	31	13	6	12	25	
萱瀬	60	61	26	13	22	24	おひさま	30	30	13	5	12	14	
植松	160	152	58	32	62	35	千木の森やまびこ	50	54	12	13	29	29	
三浦	60	0	25	8	24	25	サラナ	35	38	16	7	15	17	
わかば	120	0	43	24	44	31	ぶれり	30	25	8	6	11	15	
常盤	155	152	66	28	58	44	24	かめりあ天空の森	105	108	36	24	48	43
							35	このみ	55	58	23	12	23	23
							25	いるか	60	75	31	14	30	33
							31	かめりあ富の原	50	54	16	13	25	20

認定こども園

(単位:人)

施設名	定員	園児数(保育所部)				定員	園児数(幼稚園部)				職員数
		計	3歳未満児	3歳児	4歳児以上		計	3歳児	4歳児	5歳児	
合計	1,631	1,640	653	329	658	418	320	91	106	123	716
公立	95	91	29	17	45	70	39	5	13	21	53
放虎原	95	91	29	17	45	70	39	5	13	21	53
私立	1,536	1,549	624	312	613	348	281	86	93	102	663
昊天宮	160	158	69	30	59	90	69	23	22	24	78
たんぼぼ	100	111	51	20	40	15	15	5	5	5	43
かめりあ	130	153	57	33	63	60	62	20	17	25	74
すずた	100	97	39	20	38	15	14	5	6	3	40
ひまわり	110	107	44	22	41	21	15	3	5	7	43
わんぱくはうす	90	86	37	18	31	15	7	2	2	3	36
くじら	80	89	39	16	34	10	9	4	1	4	34
フォルテ	70	81	32	16	33	15	10	1	6	3	35
キッズランド	51	51	13	12	26	6	7	3	3	1	24
いけだ	80	77	29	19	29	15	14	0	8	6	35
福里みょうせんじ	90	84	32	15	37	15	15	5	4	6	32
松原	70	70	31	14	25	6	6	3	3	3	24
たけまつ	80	91	31	19	41	10	10	3	3	4	45
エミー	30	33	12	9	12	24	10	4	4	2	25
ふるまち	105	90	36	18	36	15	12	5	2	5	37
新城	130	107	44	21	42	10	6	3	2	1	37
久原	60	64	28	10	26	6	0	0	0	0	21

地域型保育事業

(単位:人)

施設名	定員	園児数		職員数	施設名	定員	園児数		職員数
		計	3歳未満児				計	3歳未満児	
合計	193	188	158	15	どんぐり	12	12	12	8
たけまつちっち	19	21	21	15	かめりあ上園訪	12	12	12	12
さくら	14	8	8	6					
かめりあ	12	13	13	13					
ちぎのもり	19	20	20	16					
すこやか	12	11	11	11					
かめりあ三城	14	14	14	12					
キッズホーム	12	14	14	10					
マーナ	12	9	9	12					
とみのはら	19	18	18	16					
かめりあ三城第二	12	12	12	12					
つぼみのおうち	12	12	12	8					
まつぼっくり	12	12	12	7					

(注)現在は私立のみ

(資料:こども支援課)

8 保健・衛生・環境

75 医療施設数(令和7年3月末現在)

(単位:所、床)					
病院		一般診療所		歯科診療所	
施設数	病床数	施設数	病床数	施設数	病床数
8	1,633	90	134	52	0

(資料:県央保健所)

76 医療従事者数(令和4年12月31日現在)

(単位:人)						
医師	歯科医師	薬剤師	保健師	助産師	看護師	准看護師
410	75	201	42	71	1,663	280

(資料:令和4年長崎県医療統計)

77 環境関係営業施設(各年3月31日現在)

(単位:所)										
年	旅館	興行場	公衆浴場	理容所	美容室	クリーニング所	火葬場	納骨堂	特定建築物	
令和3年	43	3	15	88	220	82	1	11	18	
4	42	3	15	92	232	84	1	12	18	
5	42	4	16	93	240	84	1	12	18	
6	44	3	17	94	246	86	1	12	19	
7	47	3	23	90	251	83	1	12	20	

(資料:県央保健所、環境保全課)

78 主要死因別順位(各年12月31日現在)

年	第1位		第2位		第3位		第4位		第5位	
	死因	実数	死因	実数	死因	実数	死因	実数	死因	実数
令和元年	悪性新生物	244	心疾患	112	老衰	82	肺炎	54	脳血管疾患	51
2	悪性新生物	247	心疾患	113	老衰	90	脳血管疾患	70	肺炎	42
3	悪性新生物	259	老衰	138	心疾患	129	脳血管疾患	60	肺炎	41
4	悪性新生物	262	老衰	133	心疾患	120	脳血管疾患	58	肺炎	49
5	悪性新生物	281	老衰	143	心疾患	121	脳血管疾患	60	肺炎	50

(資料:長崎県衛生統計年報)

79 市立大村市民病院の利用状況

(単位:人)														
科名	令和2年					科名	令和2年							
	3	4	5	6	3		4	5	6					
(外来患者) 総数	69,550	72,969	73,923	73,393	67,693	(入院患者) 総数	63,583	64,906	62,581	68,094	70,696			
内科	16,356	16,735	18,467	16,361	15,987	内科	25,765	24,394	25,600	24,858	32,483			
小児科	1,790	1,557	1,453	1,448	1,460	小児科	-	-	-	-	-			
外科	2,954	3,289	3,756	4,391	4,509	外科	5,006	5,264	5,659	8,362	8,882			
整形外科	11,811	12,315	11,973	13,753	12,683	整形外科	18,078	19,790	17,442	18,457	18,831			
皮膚科	2,815	2,910	2,737	2,806	2,464	皮膚科	698	565	659	546	280			
泌尿器科	4,693	5,573	5,782	6,010	4,359	泌尿器科	1,044	1,479	1,092	1,025	492			
婦人科	2,140	2,451	2,512	2,560	2,267	婦人科	497	542	483	438	358			
眼科	1,058	1,047	890	841	760	眼科	-	-	-	-	-			
耳鼻咽喉科	3,638	3,469	2,963	2,910	2,668	耳鼻咽喉科	452	496	360	413	422			
歯科口腔外科	5,378	5,890	5,854	5,782	5,515	歯科口腔外科	1,221	1,064	978	1,016	834			
放射線科	892	937	910	968	914	放射線科	4,150	4,948	5,230	6,679	2,711			
心臓血管外科	2,570	3,110	3,182	3,255	3,048	心臓血管外科	-	-	-	-	-			
精神科	277	235	150	52	57	精神科	-	-	-	-	-			
麻酔科	465	442	442	416	408	麻酔科	1	-	-	-	-			
循環器内科	8,815	9,326	9,103	8,718	7,442	循環器内科	6,671	6,364	5,078	6,300	5,403			
脳神経外科	-	-	97	108	66	脳神経外科	-	-	-	-	-			
透析	3,898	3,683	3,652	3,014	3,086	透析	-	-	-	-	-			

(資料:福祉総務課)

80 ごみ処理の状況(各年度3月末現在)

(1)「燃やせるごみ」(可燃物)の搬入量 (単位:t)

年度	家庭系			事業系			小計	その他 (L尿残渣等)	合計
	市収集計	自己搬入	家庭系計	許可車	自己搬入	事業系計			
令和2年	15,883	760	16,643	8,315	1,997	10,312	26,955	0	26,955
3	15,757	542	16,299	7,158	1,674	8,832	25,131	0	25,131
4	15,748	618	16,366	7,575	1,856	9,431	25,797	0	25,797
5	15,339	611	15,950	7,678	1,871	9,549	25,499	1	25,500
6	15,023	630	15,653	7,864	1,980	9,844	25,497	0	25,497

(注)端数処理の関係で合計が合わない場合がある。

(2)「燃やせないごみ」(不燃物)の搬入量 (単位:t)								(3)資源物の搬入量 (単位:t)								(4)搬入量全体 (単位:t)	
年度	家庭系			事業系			小計	年度	家庭系			事業系			小計	小計 (その他除く)	合計 (その他含む)
	市収集計	自己搬入	家庭系計	許可車	自己搬入	事業系計			市収集計	自己搬入	家庭系計	許可車	自己搬入	事業系計			
令和2年	984	1,233	2,217	73	146	219	2,436	令和2年	806	676	1,482	24	44	68	1,550	30,941	30,941
3	874	1,097	1,971	59	86	145	2,116	3	849	602	1,451	34	40	74	1,525	28,772	28,772
4	830	1,036	1,866	56	131	187	2,053	4	847	712	1,559	32	41	73	1,632	29,482	29,482
5	772	1,050	1,822	63	111	174	1,996	5	811	650	1,461	37	44	81	1,542	29,037	29,037
6	727	1,171	1,898	51	69	120	2,018	6	765	596	1,361	51	39	90	1,451	28,966	28,966

(注)その他:L尿残渣等

(5)最終処分量(埋立量) (単位:t)

種類	平成19年度	20	21	22	23	24	25	26	27	28	29	30	令和元年度	2	3	4	5	6
	焼却灰	2,517	2,789	2,760	2,872	2,822	2,818	2,832	2,956	2,878	3,037	3,075	3,134	3,287	3,411	463	930	1,029
不燃物残さ	851	578	576	569	428	418	415	387	413	420	387	442	429	490	410	407	377	393
埋立量計	3,368	3,367	3,336	3,441	3,250	3,236	3,247	3,343	3,291	3,457	3,462	3,576	3,716	3,901	873	1,337	1,406	1,443

(注)端数処理の関係で合計が合わない場合がある。

(6)再生利用量(再資源化量)

(単位:t.%)

種 類	27	28	29	30	令和元年度	2	3	4	5	6
再生利用量合計	6,107	6,101	5,775	5,888	7,745	6,896	7,533	9,470	9,583	9,715
古紙類	448	433	419	406	428	466	470	468	387	338
布類	221	224	203	199	181	50	57	109	85	75
プラスチック製容器包装類	217	222	209	209	223	242	268	259	238	220
生きび	28	24	22	19	18	13	6	3	0	0
その他	-	-	-	-	-	-	-	-	-	1,114
鉄(スチール缶)	30	25	30	27	21	21	31	25	25	22
アルミ缶	28	30	32	32	30	23	41	44	38	24
びん	478	486	495	455	448	429	432	456	453	459
不燃ごみ処理再資源化量	544	562	577	603	664	791	729	660	584	595
電池	23	22	22	25	23	24	19	19	27	40
蛍光灯類	7	8	7	7	8	7	7	6	6	4
草・集団回収	1,745	1,658	1,525	1,475	1,401	1,380	1,357	1,265	1,090	907
焼却灰リサイクル	-	-	-	-	-	-	697	1,993	2,123	2,173
羽毛布団	-	-	-	-	-	1	1	0	-	-
事業系資源化量	2,338	2,407	2,234	2,431	4,300	3,449	3,418	4,163	4,527	3,745
再生利用率(ごみ全体)	18.3	18.3	17.1	17.2	20.9	19.3	22.5	27.1	27.7	28.0

(注)再生利用量:リサイクル(再資源化)された量

(資料:環境センター)

(注)再生利用率:再生利用量÷ごみ排出量(百分率比)

(注)端数処理の関係で合計が合わない場合がある。

81 尿処理状況

(単位:人, kl)

年 度	収集人口	浄化槽人口	処理対象人口	年間処理量
令和2年度	2,203	3,147	5,350	6,378
3	1,819	2,890	4,709	5,744
4	1,708	2,990	4,698	5,991
5	1,559	2,965	4,524	6,062
6	1,807	2,960	4,767	5,983

(資料:環境センター)

82 火葬場使用状況

(単位:件, 人)

年 度	火葬件数	遺体数	大人		小人	
			市内	市外	市内	市外
令和2年度	985	920	886	30	4	0
3	1057	976	945	28	2	1
4	1041	968	926	37	4	1
5	1107	1018	984	31	3	0
6	1152	1082	1039	40	3	0

(資料:環境保全課)

83 公害苦情件数

(単位:件, 人)

年 度	総数	大気汚染	水質汚濁	騒音	振動	悪臭	土壌汚染	その他
令和2年度	174	61	22	14	0	14	0	63
3	128	37	15	12	0	15	0	49
4	101	27	9	12	0	9	0	44
5	174	26	13	4	1	8	0	122
6	152	20	7	4	0	12	0	109

(資料:環境保全課)

9 教育・文化

84 市内学校の状況(各年5月1日現在)

(1)幼稚園 (単位:園,組,人)							(2)幼保連携型認定こども園 (単位:園,組,人)						
年	園数	組数	教員数 (本務者)	園児数			年	園数	学級数	教員数 (本務者)	園児数		
				総数	男	女					総数	男	女
令和2年	6	28	42	679	327	352	令和2年	7	29	157	990	525	465
3	6	26	43	639	298	341	3	8	32	188	1,116	579	537
4	6	25	41	605	285	320	4	9	35	207	1,149	614	535
5	3	23	39	526	252	274	5	9	35	217	1,152	624	528
6	3	22	40	455	211	244	6	9	34	229	1,150	621	529

(3)小学校 (単位:校,学級,人)							(4)中学校 (単位:校,学級,人)						
年	学校数	学級数	教員数 (本務者)	児童数			年	学校数	学級数	教員数 (本務者)	生徒数		
				総数	男	女					総数	男	女
令和2年	15	251	375	6,231	3,233	2,998	令和2年	6	98	217	2,912	1,495	1,417
3	15	248	371	6,308	3,248	3,060	3	6	99	216	2,951	1,520	1,431
4	15	260	383	6,343	3,210	3,133	4	6	103	224	2,994	1,583	1,411
5	15	272	394	6,361	3,220	3,141	5	6	108	227	3,015	1,612	1,403
6	15	278	401	6,387	3,262	3,125	6	6	110	217	3,067	1,565	1,502

(5)高等学校 (単位:校,学級,人)							(6)専修学校 (単位:校,人)				
年	学校数	学級数	教員数 (本務者)	生徒数			年	学校数	総数	生徒数	
				総数	男	女				男	女
令和2年	4	-	261	3,146	1,584	1,562	令和2年	1	325	155	170
3	4	-	263	3,098	1,567	1,531	3	1	328	145	183
4	4	-	265	2,974	1,493	1,481	4	1	308	158	150
5	4	-	263	2,935	1,485	1,450	5	1	268	124	144
6	4	-	261	2,879	1,519	1,360	6	1	221	102	119

(注)令和2年以降は高等学校学級数の公表なし。

(7)各種学校 (単位:校,人)				
年	学校数	生徒数		
		総数	男	女
令和2年	1	8	-	8
3	1	6	-	6
4	1	4	-	4
5	1	4	-	4
6	1	-	-	-

(資料:学校基本調査)

85 小学校別児童数(令和6年5月1日現在)

学校名		(単位:学級,人)														特別支援学級
		合計	第1学年		第2学年		第3学年		第4学年		第5学年		第6学年			
学級	児童数	学級	児童数	学級	児童数	学級	児童数	学級	児童数	学級	児童数	学級	児童数	学級	児童数	
総数	274	6,416	39	1,062	35	1,053	35	1,077	36	1,088	36	1,064	34	1,072	52	
三浦	7	143	1	23	1	18	1	19	1	30	1	19	1	34	1	
鈴田	8	160	1	20	1	32	1	30	1	22	1	22	1	34	2	
三城	22	559	3	89	3	95	3	90	3	99	3	85	3	101	4	
大東	28	622	4	103	3	87	3	111	4	111	3	100	3	110	8	
大村	4	29	1(複式) 1年5人、2年3人		1(複式) 3年4人、4年9人		1(複式) 5年5人、6年3人								1	
西大	26	688	4	121	4	125	3	93	4	121	4	110	4	118	3	
中央	18	337	2	51	2	51	2	43	2	54	2	57	3	81	5	
竹松	40	1,111	6	185	5	166	6	213	5	173	6	207	5	167	7	
萱瀬	7	69	1	15	1(複式) 2年9人、3年7人		1	19	1	19	1	7	1	12	2	
黒木	3	19	1(複式) 1年1人、2年2人		1(複式) 3年2人、4年4人		1(複式) 5年4人、6年6人								-	
福重	18	391	3	69	2	62	3	78	2	68	2	63	2	51	4	
松原	7	83	1	20	1	11	1	14	1	12	1	8	1	18	1	
放虎	26	672	4	107	4	122	4	121	3	103	4	121	3	98	4	
旭が	28	700	5	132	4	122	3	105	4	119	4	116	3	106	5	
富の	32	833	4	121	5	148	5	147	5	144	4	140	4	133	5	

(注)各学年の学級数は単式学級のみ。総数。

(注)各学年の生徒数は特別支援生徒数も含んだ値。

(資料:長崎県教育委員会「長崎県学校別児童・生徒数等」)

86 中学校別生徒数(令和6年5月1日現在)

学校名		(単位:学級,人)									
		合計	第1学年		第2学年		第3学年		特別支援学級		
学級	生徒数	学級	生徒数	学級	生徒数	学級	生徒数	学級	生徒数	学級	
総数	107	3,041	31	1,003	27	1,035	28	1,003		21	
玖島	17	453	5	147	4	165	4	141		4	
西大	18	507	5	161	4	168	5	178		4	
萱瀬	4	48	1	15	1	15	1	18		1	
郡	22	666	6	215	6	235	6	216		4	
大村	20	599	6	209	5	207	5	183		4	
桜が	26	768	8	256	7	245	7	267		4	

(資料:長崎県教育委員会「長崎県学校別児童・生徒数等」)

87 県立高等学校別生徒数(令和6年5月1日現在)

(単位:学級、人)

学校名	総数		第1学年		第2学年		第3学年		第4学年	
	学級	生徒数	学級	生徒数	学級	生徒数	学級	生徒数	学級	生徒数
総数	64	2,193	21	776	21	741	21	673	1	3
大村高校(全日制)	24	868	8	312	8	296	8	260	-	-
大村高校(定時制)	4	38	1	16	1	6	1	13	1	3
大村工業高校	24	884	8	321	8	307	8	256	-	-
大村城南高校	12	403	4	127	4	132	4	144	-	-

(資料:長崎県教育委員会「長崎県学校別児童・生徒数等」)

88 児童生徒体位一覽表(令和6年度)

区分	男子				女子				区分	男子				女子			
	身長(cm)	体重(kg)	身長(cm)	体重(kg)	身長(cm)	体重(kg)	身長(cm)	体重(kg)		身長(cm)	体重(kg)	身長(cm)	体重(kg)	身長(cm)	体重(kg)		
小学校	6	市	116.5	21.4	115.1	20.9	高 等 学 校	全 日 制	15	市	169.1	58.6	156.4	52.4			
			116.3	21.3	115.4	21.0					168.4	58.9	156.7	51.4			
			116.9	21.6	116.0	21.2					168.6	59.0	157.2	51.2			
	7	市	122.5	24.5	121.3	23.5			16	市	169.2	60.2	156.5	51.8			
			122.4	24.4	121.5	23.8					169.6	60.6	157.1	52.5			
			123.0	24.5	122.1	24.0					169.9	60.4	157.8	52.2			
	8	市	128.1	27.5	127.6	26.8			17	市	170.3	61.2	156.9	52.4			
			128.0	27.4	127.6	27.1					170.5	62.6	157.4	52.9			
			128.6	27.8	127.8	27.0					170.7	62.0	158.0	52.6			
	9	市	133.9	31.3	133.8	30.8			18	市	170.3	61.2	156.9	52.4			
			133.5	31.0	133.9	30.7					170.5	62.6	157.4	52.9			
			134.1	31.5	134.4	31.0					170.7	62.0	158.0	52.6			
10	市	138.9	34.7	141.1	34.4	19	市	170.3	61.2	156.9	52.4						
		139.0	34.8	140.8	35.2			170.5	62.6	157.4	52.9						
		139.6	35.3	141.4	35.3			170.7	62.0	158.0	52.6						
11	市	145.2	39.2	147.0	40.6	20	市	170.3	61.2	156.9	52.4						
		145.6	39.4	147.4	40.3			170.5	62.6	157.4	52.9						
		146.2	39.9	147.9	40.2			170.7	62.0	158.0	52.6						
中学校	12	市	152.9	45.3	151.6	44.3	21	市	170.3	61.2	156.9	52.4					
			153.2	44.9	151.9	44.6			170.5	62.6	157.4	52.9					
			154.2	45.8	152.3	44.5			170.7	62.0	158.0	52.6					
	13	市	161.1	50.3	154.8	47.8			22	市	170.3	61.2	156.9	52.4			
			160.8	50.3	154.6	47.6					170.5	62.6	157.4	52.9			
			161.1	50.6	155.0	47.6					170.7	62.0	158.0	52.6			
14	市	165.3	53.9	155.5	50.0	23	市	170.3			61.2	156.9	52.4				
		165.5	54.5	155.9	50.2			170.5			62.6	157.4	52.9				
		166.0	54.9	156.4	49.8			170.7			62.0	158.0	52.6				

※国(抽出)の値は、令和6年11月に文部科学省から出された学校保健統計確定値である。

(資料:学校教育課)

89 図書館の状況

(1)図書館蔵書冊数(令和7年3月31日現在)

(単位:冊)

区分	総計	総記	哲学	歴史	社会科学	自然科学	工学	産業	芸術・マンガ
総数	226,953	6,045	6,642	17,462	23,844	17,551	19,746	5,021	13,918
一般図書	150,749	5,315	6,110	14,616	21,555	11,999	17,644	3,973	10,683
児童図書	76,204	730	532	2,846	2,289	5,552	2,102	1,048	3,235

区分	語学	文学	絵本	紙芝居	カセット	ビデオ	CD	CD-ROM	DVD
総数	3,072	76,816	34,491	862	2	14	1,047	14	406
一般図書	2,073	55,277	21	0	2	14	1,047	14	406
児童図書	999	21,539	34,470	862	0	0	0	0	0

(2)個人利用者貸出冊数(令和6年度)

(単位:冊)

区分	計	本館	公民館図書室		住民センター図書室					
			中地区	郡地区	萱瀬	竹松	福重	三浦	鈴田	松原
総数	827,253	725,735	34,846	56,107	759	3,479	1,797	2,258	1,830	442
一般	721,577	641,467	29,971	46,778	380	1,639	672	70	213	387
児童	105,676	84,268	4,875	9,329	379	1,840	1,125	2,188	1,617	55

(注)本館・中地区・郡地区は市外在住の利用者含む。

(3)個人登録者数(令和6年度)

(単位:人)

区分	計	本館	公民館図書室		住民センター図書室					
			中地区	郡地区	萱瀬	竹松	福重	三浦	鈴田	松原
総数	4,006	3,586	46	66	37	49	51	79	64	28
一般	3,289	3,094	31	42	19	27	29	14	12	21
児童	717	492	15	24	18	22	22	65	52	7

(注)本館・中地区・郡地区は市外在住の利用者含む。

(4)来館者数及び開館日数(令和6年度)

(単位:人、日)

来館者数	383,922
開館日数	283

(注)本館のみ

(5)団体貸出数(令和6年度)

(単位:団体、冊)

利用団体数	382
貸出冊数	25,143

(注)利用団体数は延べ数。

(注)貸出冊数は団体に実際に貸出した冊数であり、各団体内での利用冊数ではない。

(資料:大村市立図書館)

90 コミュニティセンター利用状況

(単位:件、人)

年 度	総数		社会教育目的使用		社会教育目的外使用		一日平均	
	件 数	人 数	件 数	人 数	件 数	人 数	件 数	人 数
令和2年度	3,701	46,984	2,771	31,079	930	15,905	11	146
3	4,346	109,355	3,166	40,867	1,180	68,488	12	305
4	5,030	103,246	3,725	69,324	1,305	33,922	14	288
5	4,953	118,402	3,508	81,107	1,445	37,295	14	329
6	5,038	163,602	3,402	102,227	1,636	61,375	14	456

(注)令和2年4月18日～令和2年5月24日は新型コロナウイルス感染症の拡大防止のため休館。

(資料:社会教育課)

91 中地区公民館利用状況

(単位:件、人)

年 度	総数		社会教育目的使用		社会教育目的外使用		一日平均	
	件 数	人 数	件 数	人 数	件 数	人 数	件 数	人 数
令和2年度	1,947	22,933	1,423	16,059	524	6,874	6	71
3	2,759	38,221	1,858	19,748	901	18,473	8	106
4	3,532	48,257	2,496	30,813	1,036	17,444	10	134
5	3,528	53,967	2,339	31,154	1,189	22,813	10	150
6	3,668	54,603	2,281	30,396	1,387	24,207	10	152

(注)令和2年4月18日～令和2年5月24日は新型コロナウイルス感染症の拡大防止のため休館。

(資料:社会教育課)

92 西大村地区コミュニティセンター利用状況

(単位:件、人)

年 度	総数		社会教育目的使用		社会教育目的外使用		一日平均	
	件 数	人 数	件 数	人 数	件 数	人 数	件 数	人 数
令和2年度	980	7,842	965	7,697	15	145	4	31
3	1,027	9,633	1,027	9,633	0	0	4	34
4	1,028	9,086	1,028	9,086	0	0	4	32
5	969	9,008	969	9,008	0	0	3	31
6	952	8,746	952	8,746	0	0	3	30

(注)令和2年4月18日～令和2年5月24日は新型コロナウイルス感染症の拡大防止のため休館。

(資料:社会教育課)

93 郡地区公民館利用状況

(単位:件、人)

年 度	総数		社会教育目的使用		社会教育目的外使用		一日平均	
	件 数	人 数	件 数	人 数	件 数	人 数	件 数	人 数
令和2年度	1,828	17,986	1,400	12,923	428	5,063	6	56
3	2,294	59,823	1,571	12,846	723	46,977	6	167
4	2,204	37,754	1,588	17,165	616	20,589	6	105
5	2,186	43,123	1,560	20,286	626	22,837	6	120
6	2,136	32,498	1,562	19,745	574	12,753	6	91

(注)令和2年4月18日～令和2年5月24日は新型コロナウイルス感染症の拡大防止のため休館。

(資料:社会教育課)

94 大村市勤労者センター利用状況

(単位:件、人)

年 度	講堂		和室	
	件 数	人 数	件 数	人 数
令和2年度	420	4,705	118	1,020
3	463	5,087	127	875
4	481	5,285	138	894
5	404	5,647	134	930
6	467	6,728	126	853

(資料:商工振興課)

95 体育施設利用状況

(1) 市民プール

(単位:人)

年 度	総 数	大人・高校生	小・中学生	幼 児
令和2年度	10,275	4,450	4,464	1,361
3	15,757	6,115	8,061	1,581
4	21,105	8,734	9,881	2,490
5	38,199	16,388	17,513	4,298
6	51,926	22,479	23,549	5,898

(2) 屋内プール

(単位:人)

年 度	総 数	大人・高校生	小・中学生	幼 児	専用使用	シルバー	障害者
令和2年度	25,390	5,809	649	151	10,876	7,271	634
3	25,449	6,375	1,495	240	9,393	7,264	682
4	30,173	6,683	1,897	212	12,761	8,078	542
5	32,694	7,098	1,824	176	12,987	9,699	910
6	31,810	7,361	1,831	160	11,050	10,529	879

(3) 屋外施設

(単位:件、人)

年 度	陸上競技場		市テニスコート		野球場				補助グラウンド				郡中ナイター	
	件 数	人 数	件 数	人 数	昼		ナイター		昼		ナイター		件 数	人 数
					件 数	人 数	件 数	人 数	件 数	人 数	件 数	人 数		
令和2年度	1,959	60,695	3,129	28,234	246	5,963	85	1,258	201	7,154	301	10,658	161	2,760
3	1,782	50,800	3,640	33,334	238	5,682	94	1,370	104	4,510	167	5,493	207	3,287
4	1,782	60,617	3,779	36,862	270	9,197	138	2,732	147	9,179	392	12,014	191	3,184
5	1,966	69,595	3,877	34,868	286	10,603	156	2,594	165	9,603	392	12,341	215	3,514
6	1,730	57,895	4,586	36,588	317	8,714	171	3,102	190	9,474	403	13,645	253	4,219

年 度	森園ファミリースポーツ広場				森園運動広場				松山テニスコート		古賀島スポーツ広場	
	昼		ナイター		昼		ナイター		件 数	人 数	件 数	人 数
	件 数	人 数	件 数	人 数	件 数	人 数	件 数	人 数				
令和2年度	214	6,474	687	10,462	126	6,976	46	715	1,716	9,247	1,285	48,717
3	232	5,244	692	10,558	144	6,983	196	7,308	2,277	12,486	1,378	46,963
4	263	6,140	637	10,412	143	8,663	68	1,338	2,238	13,079	1,467	54,142
5	284	6,696	588	10,434	113	6,890	85	1,790	1,202	6,665	1,562	55,648
6	233	5,489	575	13,352	128	10,240	102	1,773	—	—	1,484	55,382

(注)松山テニスコートは令和5年9月30日供用廃止。

(注)令和2年4月18日～令和2年5月17日は新型コロナウイルス感染症の拡大防止のため各施設を閉鎖。

(注)令和3年8月23日～令和3年9月12日は新型コロナウイルス感染症の拡大防止のため各施設を閉鎖。

(注)補助グラウンドはR3年10月1日～R4年3月31日まで改修工事のため利用を停止。

(資料:スポーツ振興課)

96 シーハット利用状況(コミュニティセンターを除く)

(1) スポーツ棟

(単位:団体、人)

年 度	メイン・サブアリーナ				フィットネスルーム		トレーニングルーム		アリーナ会議室		合計	
	部分使用		全面利用		団体数	利用者数	団体数	利用者数	団体数	利用者数	団体数	利用者数
	団体数	利用者数	団体数	利用者数								
令和2年度	6,409	68,228	84	17,426	1,176	10,714	—	9,791	27	297	7,696	106,456
3	5,931	65,100	143	34,481	1,281	11,148	—	11,643	33	334	7,388	122,706
4	6,245	66,543	287	89,311	1,421	13,163	—	15,128	47	494	8,000	184,639
5	6,303	66,329	389	110,427	1,498	14,533	—	20,319	45	488	8,235	212,096
6	6,511	63,081	367	130,456	1,434	14,351	—	24,463	63	703	8,375	233,054

(注)令和2年4月18日～令和2年5月17日は新型コロナウイルス感染症の拡大防止のため休館。

(トレーニングルームについては、令和2年3月3日～令和2年5月31日まで休館。)

(2) 教養文化棟

(単位:団体、人)

年 度	さくらホール		リハーサル室		合計	
	団体数	利用者数	団体数	利用者数	団体数	利用者数
令和2年度	94	10,256	269	3,697	363	13,953
3	172	20,911	286	3,296	458	24,207
4	257	37,105	286	3,801	543	40,906
5	260	44,566	279	4,448	539	49,014
6	297	51,062	286	3,985	583	55,047

(資料:文化振興課)

(注)令和2年4月18日～令和2年5月17日は新型コロナウイルス感染症の拡大防止のため休館。

97 大村市歴史資料館・近代資料室入館者数

(単位:人)

年 度	大村市歴史資料館			近代資料室
	入館者数	資料利用者数	利用者総数	入館者数
令和2年度	29,147	164	29,311	350
3	29,157	90	29,247	431
4	27,771	111	27,882	398
5	29,165	121	29,286	699
6	27,719	122	27,841	641

(資料:文化振興課)

(注)令和2年4月18日～令和2年5月17日は新型コロナウイルス感染症の拡大防止のため大村市歴史資料館臨時休館。

98 市内指定文化財

指定区分	種別	名称	場所
国	天然記念物	大村神社のオオムラザクラ	玖島1丁目34-1
"	"	大村のイチイガシ天然林	雄ヶ原町1782-1
"	名勝	旧円融寺庭園	玖島2丁目505
"	史跡	大村藩主大村家墓所	古町1丁目63,64
"	無形民俗文化財	大村の郡三踊(寿古踊・沖田踊・黒丸踊)	寿古町・沖田町・黒丸町
県	有形文化財	本経寺大村家墓碑群	古町1丁目63
"	"	大村出土のメダリオン「無原罪の聖母」	東本町481(大村市歴史資料館)
"	"	大村市原口郷出土のキリシタン墓碑	東本町481(大村市歴史資料館)
"	"	旧楠本家住宅	玖島2丁目291-4
"	史跡	大村今富のキリシタン墓碑	今富町586-1
"	"	五教館御成門	玖島1丁目61(大村小学校)
"	"	大村藩お船蔵跡	玖島1丁目12
"	天然記念物	大村神社のクシマザクラ	玖島1丁目34-1
"	"	大村城跡のマキ	玖島1丁目35
"	"	多良岳センダイソウ群落	萱瀬国有林
"	"	五ヶ原岳ツクシヤクナゲ群落	五家原岳
"	"	玖島崎樹叢	玖島1丁目24-7, 43
市	有形文化財	白竜の鉢	武部町448(長安寺)
"	"	長安寺の木造阿弥陀如来立像	武部町448(長安寺)
"	"	矢房神社の鑄銅十一面観音像懸仏	宮代町2254-2
"	"	東光寺の銅造薬師如来坐像	松原1丁目890-5
"	"	微神堂	杭出津2丁目656-1
"	"	八幡結社の懸仏(御正体)	重井田町707(日蓮宗八幡結社)
"	"	阿金法印五輪塔	重井田町707(日蓮宗八幡結社)
"	"	郡地方の中世石仏群東光寺町の滑石製石仏	松原1丁目880
"	"	郡地方の中世石仏群草場町の緑色片岩製石仏	東本町481(大村市歴史資料館)
"	"	郡地方の中世石仏群下八龍の線刻仏	弥勒寺町486
"	"	郡地方の中世石仏群上八龍の滑石製石仏	弥勒寺町453番地2
"	"	郡地方の中世石仏群上八龍の線刻仏	弥勒寺町150番地2
"	史跡	松林飯山の墓	須田ノ木町718-1
"	"	長与専斎の旧宅	久原2丁目1001-14(国立長崎医療センター)
"	"	東光寺遺跡	松原1丁目890-5
"	"	大村彦右衛門家墓所	久原1丁目59
"	"	長岡半太郎の屋敷跡	久原2丁目793-3
"	"	玖島崎古墳	玖島1丁目1-1
"	"	大村純忠終焉の居館跡	荒瀬町1116-5
"	"	寺島	久原1丁目140
"	"	古田山瘡所跡	東大村2丁目1027-1
"	"	長与俊達の墓	玖島3丁目650
"	"	小路口鬼の穴古墳	小路口本町494-2
"	"	中岳古戦場の跡	中岳町559-2
"	"	菅無田古戦場の跡	宮代町1363
"	"	田下のキリシタン様式墓碑	田下町355
"	"	深沢儀太夫勝清の墓	武部町448(長安寺境内)
"	"	千葉ト枕の墓	桜馬場1丁目412-1(桜馬場墓地内)
"	"	北川次郎兵衛(松田道猷)の墓	古賀島町423-1
"	"	旧楠本正隆屋敷	玖島2丁目291-4
"	"	土井の浦煮跡	陰平町2271-1
"	"	川原悠々の墓	須田ノ木町無番地
"	"	伝鈴田道意の墓	大里町305
"	"	第21海軍航空廠本部防空壕跡	古賀島町595-49、595-50
"	天然記念物	本経寺のソテツ	古町1丁目64
"	"	八幡神社の社叢	松原本町316
"	"	昊天神社の社叢	宮小路2丁目530
"	民俗文化財	鬼橋町水神淵の線刻河童	鬼橋町1426-2

(資料:文化振興課)

10 治安・災害

99 刑法犯罪認知件数

(単位:件)

年次	総数	殺人	強盗	放火	暴行	不同意性交等	傷害	恐喝	脅迫	窃盗	詐欺	横領	偽造	わいせつ	その他
令和2年	260	0	0	1	21	0	15	0	1	148	25	1	0	9	39
3	278	1	2	0	20	2	12	0	1	158	28	1	7	0	46
4	277	0	0	0	21	0	10	0	1	147	42	1	1	6	48
5	320	1	0	1	17	2	8	2	2	198	26	0	3	3	57
6	351	0	0	0	19	3	9	1	5	203	51	0	0	10	50

(資料:大村警察署)

100 刑法犯罪検挙件数

(単位:件)

年次	総数	殺人	強盗	放火	暴行	不同意性交等	傷害	恐喝	脅迫	窃盗	詐欺	横領	偽造	わいせつ	その他
令和2年	167	0	0	1	21	0	15	0	2	86	11	1	0	5	25
3	149	1	2	0	19	1	12	0	1	85	10	2	3	2	11
4	151	0	0	0	18	1	10	0	1	78	22	1	2	5	13
5	178	1	0	0	14	2	8	2	2	109	17	0	2	1	20
6	203	0	0	0	20	3	7	1	5	107	14	0	1	10	35

(注)その年に認知したものを翌年に検挙することがある為、認知件数と検挙件数が異なる場合もある。

(資料:大村警察署)

101 交通事故発生件数

(単位:件,人)

年次・月	人身事故			物損事故件数
	件数	死者	傷者	
令和2年	211	0	257	2,178
3	226	3	280	2,299
4	207	0	269	2,329
5	217	0	259	2,656
6	217	-	259	1,663
令和6年1月	14	0	19	140
2月	24	0	25	125
3月	18	0	22	145
4月	13	0	15	131
5月	19	0	20	142
6月	15	0	15	140
7月	18	0	18	138
8月	21	0	33	140
9月	15	0	18	134
10月	19	0	25	131
11月	21	0	24	145
12月	20	0	25	152

(資料:大村警察署)

102 原因別交通事故発生状況(令和6年)

(単位:件)

総数	217	横断	転回	0
安全運転義務違反	156	追越し・通行区分		2
交差点安全進行違反	23	一時停止		10
優先通行	9	過労運転		1
信号無視	1	徐行		1
飲酒運転	0	左右折方法		1
歩行者保護	9	その他		4

(資料:大村警察署)

103 救急車出動状況

(単位:件,人)

年次	区分	合計	救急事故種別											不搬送
			火災	自然災害	水難	交通	労働災害	運動競技	一般負傷	加害	自損行為	急病	その他	
令和2年	出場件数	3,535	4	2	5	237	33	20	497	17	45	2,172	503	200
	救急件数	3,335	3	-	3	217	33	20	469	15	31	2,076	468	
	搬送人員	3,356	4	-	3	235	33	20	470	15	31	2,077	468	
3	出場件数	3,741	2	-	3	225	22	30	564	7	38	2,368	482	204
	救急件数	3,537	1	-	2	209	21	29	542	7	28	2,263	435	
	搬送人員	3,554	1	-	2	225	21	29	543	7	28	2,263	435	
4	出場件数	4,316	5	-	3	269	28	24	610	4	34	2,860	479	266
	救急件数	4,050	2	-	1	245	28	24	580	2	24	2,668	476	
	搬送人員	4,074	2	-	1	263	28	24	581	2	24	2,672	477	
5	出場件数	4,677	2	-	8	277	24	37	665	12	43	3,116	493	281
	救急件数	4,396	2	-	4	248	22	37	631	8	32	2,947	465	
	搬送人員	4,423	3	-	4	265	22	37	635	8	32	2,952	465	
6	出場件数	4,841	5	-	5	254	19	26	715	11	47	3,203	556	423
	救急件数	4,418	3	-	2	226	17	26	685	8	37	2,987	427	
	搬送人員	4,435	3	-	2	241	17	26	686	8	37	2,988	427	

(資料:大村消防署)

104 火災発生件数

(単位:件,棟)

年次	火災件数							焼損棟数					焼損面積		
	総数	建物	林野	車両	船舶	その他	爆発	航空機	総数	全焼	半焼	部分焼	ぼや	建物(m ²)	林野(a)
令和2年	16	9	2	1	-	4	-	-	9	1	2	2	4	498.00	5.00
3	22	14	-	2	-	6	-	-	22	9	2	5	6	1,181.00	-
4	24	10	-	3	-	11	-	-	14	5	-	2	7	574.00	-
5	15	7	-	3	-	5	-	-	7	1	-	4	2	55.00	-
6	22	15	-	1	-	6	-	-	30	8	2	16	4	1,249.00	-

(資料:大村消防署)

11 財 政

105 一般会計歳入・歳出決算額

(1)歳入 (単位:千円,%)

科 目	令和3年度 決算額	令和4年度 決算額	令和5年度	
			決算額	構成比
総 数	62,691,244	64,873,231	69,961,583	100
市 地 方 税 金 課 税 所 得	11,853,897	12,394,671	13,125,729	18.8
市 地 方 税 金 課 税 所 得	291,697	294,564	303,124	0.4
利 子 割 交 付 金	5,913	3,382	3,531	0.0
配 当 割 交 付 金	44,961	36,529	44,405	0.1
株 式 譲 渡 所 得 割 交 付 金	56,809	35,415	55,621	0.1
地 方 消 費 税 交 付 金	2,181,671	2,344,457	2,359,501	3.4
ゴ ル フ 場 利 用 税 交 付 金	21,177	21,186	20,237	0.0
自 動 車 取 得 税 交 付 金	0	512	761	0.0
環 境 性 能 割 交 付 金	12,826	15,795	18,221	0.0
法 人 事 業 税 交 付 金	118,573	127,058	144,320	0.2
国 有 提 供 施 設 等 所 在 市 町 村 助 成 交 付 金	138,375	149,184	149,155	0.2
地 方 特 例 交 付 金	248,410	138,048	138,117	0.2
地 方 特 例 交 付 金	7,260,948	7,236,498	6,842,545	9.8
交 通 安 全 対 策 特 別 交 付 金	12,853	11,525	10,338	0.0
分 担 金 及 び 負 担 金	188,285	180,532	198,249	0.3
使 用 料 及 び 手 数 料	665,161	686,063	706,089	1.0
国 庫 支 出 金	14,588,278	12,825,074	12,856,100	18.4
県 支 産 出 金	5,725,475	4,687,839	4,749,097	6.8
寄 附 金 入 金	66,643	1,636,266	239,903	0.3
線 入 越 収 入 金	306,864	316,750	481,976	0.7
諸 債 入 金	4,127,094	2,175,755	4,870,096	7.0
市 債 入 金	1,818,506	4,163,803	2,932,506	4.2
諸 債 入 金	10,041,260	12,947,187	16,887,967	24.1
市 債 入 金	2,915,568	2,445,138	2,823,995	4.0

(2)歳出 (単位:千円,%)

科 目	令和3年度 決算額	令和4年度 決算額	令和5年度		科 目	令和3年度 決算額	令和4年度 決算額	令和5年度	
			決算額	構成比				決算額	構成比
総 額	58,527,441	61,940,725	67,685,016	100.0	総 額	58,527,441	61,940,725	67,685,016	100.0
議 会 費	278,275	284,783	293,168	0.4	人 件 費	5,754,723	5,652,288	5,802,940	8.6
総 務 費	11,795,721	16,400,680	20,475,845	30.3	物 件 費	6,989,562	5,846,685	6,335,826	9.3
民 生 費	22,649,391	21,537,263	22,772,370	33.6	維 持 補 修 費	640,365	846,727	921,531	1.4
衛 生 費	5,956,653	4,724,245	4,637,649	6.9	扶 助 費	17,151,597	15,660,682	15,952,214	23.6
衛 生 費	18,961	21,473	19,477	0.0	補 助 費 等	6,462,128	6,107,938	6,897,351	10.2
農 林 水 産 費	1,682,646	1,192,876	1,235,197	1.8	公 債 費	3,191,138	4,693,260	3,865,162	5.7
商 工 業 費	2,971,773	1,693,744	1,603,635	2.4	積 立 金	8,637,498	12,614,044	16,267,296	24.0
土 木 費	4,746,519	5,422,746	4,426,612	6.5	投 資 及 び 出 資 金 ・ 貸 付 金	1,097,000	1,101,000	964,000	1.4
消 防 費	1,223,871	1,181,542	1,116,868	1.7	繰 上 出 金	3,249,720	3,347,197	3,446,689	5.1
教 育 費	3,439,272	3,525,793	6,748,394	10.0	投 資 的 経 費	5,353,710	6,070,904	7,232,007	10.7
災 害 復 旧 費	573,221	1,262,320	469,012	0.7					
公 債 償 還 費	3,191,138	4,693,260	3,886,789	5.7					
諸 債 支 出 金	-	-	-	-					
予 備 費	-	-	-	-					

(資料:財政課、決算統計)

106 特別会計決算状況

(1)歳入 (単位:千円)

会 計 名	令和元年度	令和2年度	令和3年度	令和4年度	令和5年度
国民健康保険事業	9,753,407	9,551,414	9,581,975	9,694,284	9,766,542
後期高齢者医療事業	1,026,217	1,077,883	1,077,029	1,154,490	1,204,337
介護保険事業	7,114,572	7,276,019	7,411,562	7,537,049	7,673,918
簡易水道事業	-	-	-	-	-
工業団地整備事業	172,173	90,560	815,948	639,105	326,059

(2)歳出 (単位:千円)

会 計 名	令和元年度	令和2年度	令和3年度	令和4年度	令和5年度
国民健康保険事業	9,622,250	9,460,208	9,479,449	9,640,953	9,762,175
後期高齢者医療事業	1,025,670	1,077,629	1,074,878	1,152,469	1,201,006
介護保険事業	7,042,539	7,199,695	7,281,415	7,333,925	7,549,785
簡易水道事業	-	-	-	-	-
工業団地整備事業	172,115	90,470	815,948	639,105	326,059

(注)簡易水道事業特別会計は平成29年に水道事業と統合

(資料:財政課、決算書)

107 企業会計決算状況

(1)病院事業 (単位:千円)

年 度	収益の事業		資本の事業	
	収 入	支 出	収 入	支 出
令和元年度	497,643	764,443	500,912	500,928
2	499,941	763,757	1,198,084	1,198,084
3	522,092	751,124	539,278	539,278
4	476,623	547,010	553,375	553,375
5	501,024	436,247	637,845	638,173

(資料:福祉総務課)

(2)モーターボート事業 (単位:千円)

年 度	収益の事業		資本の事業	
	収 入	支 出	収 入	支 出
令和元年度	131,522,429	123,275,904	5,918	8,058,106
2	184,435,124	169,447,373	1,600,959	1,485,208
3	206,149,941	188,038,614	0	10,534,538
4	208,468,831	192,555,228	95	6,167,335
5	201,480,663	185,815,617	13,200	3,107,729

(資料:ボートレース企業局)

(3)水道事業 (単位:千円)

年度	収益的事業		資本的事業	
	収入	支出	収入	支出
令和元年度	2,369,270	2,012,187	556,558	1,443,163
2	2,425,017	1,948,831	1,106,432	2,142,131
3	2,405,662	1,969,943	805,833	1,672,876
4	2,456,994	2,000,098	866,343	1,947,303
5	2,468,933	1,989,244	809,820	1,984,022

(資料:上下水道局)

(4)工業用水道事業 (単位:千円)

年度	収益的事業		資本的事業	
	収入	支出	収入	支出
令和元年度	227,647	237,809	363,517	381,956
2	222,367	247,398	229,134	258,964
3	223,698	237,529	301,579	304,568
4	248,595	272,177	277,600	344,357
5	272,578	283,992	232,223	256,807

(資料:上下水道局)

(5)下水道事業 (単位:千円)

年度	収益的事業		資本的事業	
	収入	支出	収入	支出
令和元年度	3,015,078	2,481,003	1,048,779	2,212,670
2	3,070,144	2,495,538	1,201,013	2,606,601
3	3,101,611	2,615,434	1,159,650	2,257,522
4	3,169,073	2,548,358	1,175,314	2,473,121
5	3,036,752	2,319,118	830,081	2,111,523

(資料:上下水道局)

(6)農業集落排水事業 (単位:千円)

年度	収益的事業		資本的事業	
	収入	支出	収入	支出
令和元年度	425,087	367,634	100,994	251,633
2	422,399	370,964	105,657	247,315
3	411,180	360,340	114,573	252,370
4	405,045	361,950	140,069	266,082
5	399,088	364,997	133,128	248,914

(資料:上下水道局)

108 市税の推移

(単位:千円,%)

年度	調定額	収入済額	不納欠損額	収入未済額	調定額に	調定額に
					対する収入	対する収入
					済額の割合	未済額の割合
令和元年度	12,174,713	11,903,275	24,447	248,291	97.7704772	2.0
2	12,001,029	11,650,751	13,323	339,362	97.0812669	2.8
3	12,094,202	11,853,897	11,187	231,721	98.0130562	1.9
4	12,649,643	12,394,671	30,025	226,079	97.9843542	1.8
5	13,371,844	13,125,729	33,460	213,478	98.1594536	1.6

(資料:財政課、決算書)

109 市税の科目別決算額の推移

(単位:千円)

科目	令和元年度	令和2年度	令和3年度	令和4年度	令和5年度
総額	11,511,271	11,650,751	11,853,897	12,394,671	13,125,729
市民税	5,259,953	5,023,676	5,100,392	5,366,056	5,568,082
固定資産税	4,915,310	4,902,094	4,955,050	5,151,606	5,629,786
軽自動車税	315,906	331,877	343,333	364,386	379,908
市たばこ税	612,438	590,580	642,370	679,984	687,994
鋳産税	30	13	22	28	28
特別土地保有税	-	-	-	-	-
入湯税	5,143	3,046	3,637	4,225	4,331
都市計画税	794,495	799,465	809,093	828,386	855,600

(資料:財政課、決算統計)

110 一般会計財政の推移

(単位:千円,%,円)

年度	歳出決算額(支出済額)			市税(収入済額)			市税の歳出に
	金額	指数	市民1人当たり	金額	指数	市民1人当たり	
令和元年度	49,266,994	100.0	508,610	11,903,275	100.0	122,884	24.16
2	59,393,290	120.6	610,854	11,650,751	97.9	119,827	19.62
3	58,527,441	118.8	598,611	11,853,897	99.6	121,240	20.25
4	61,940,725	125.7	630,523	12,394,671	104.1	126,171	20.01
5	67,685,016	137.4	687,772	13,125,729	110.3	133,375	19.39

(注)市民1人当たりは各年度9月末現在の住民基本台帳人口で算出している。(資料:財政課、決算統計)
指数とは、令和元年度の各決算額と比較したものである。

111 基準財政需要額ほか財政指標の推移

(単位:千円,%)

種別	令和元年度	令和2年度	令和3年度	令和4年度	令和5年度
基準財政需要額	16,087,401	16,682,226	17,499,728	18,196,566	18,770,294
基準財政収入額	10,275,593	10,909,093	10,556,056	11,229,953	12,098,720
普通交付税	5,797,226	5,764,610	6,960,392	6,966,613	6,621,213
財政力指数	0.64	0.64	0.63	0.62	0.62
経常収支比率	97.3	99.4	92.7	95.9	98.2

(注)財政力指数=基準財政収入額/基準財政需要額の当該年度を含む3年平均の数値。(資料:財政課、決算統計)

112 地方債現在高の推移(一般会計)

(単位:千円)

年度	当年度起債額	当年度償還済額	未償還額(現在高)
令和元年度	4,139,182	2,718,402	42,067,952
2	3,247,959	2,844,606	42,471,305
3	2,915,568	2,984,003	42,402,870
4	2,445,138	4,501,816	40,346,192
5	2,823,995	3,683,254	39,486,933

(資料:財政課、決算統計)

113 積立金現在高の推移

(単位:千円)

年度	財政調整基金	減債基金	その他	合計
令和元年度	2,684,684	1,061,355	8,187,213	11,933,252
2	2,084,014	761,511	10,245,388	13,090,913
3	2,561,792	761,703	14,277,823	17,601,318
4	3,137,620	1,060,916	23,840,071	28,038,607
5	4,177,834	1,033,544	34,225,429	39,436,807

(資料:財政課、決算統計)

12 選 挙

114 選挙人名簿登録者数

(単位:人)

年・投票所	登録者数			投票所	登録者数		
	総数	男	女		総数	男	女
令和 2年9月1日	78,049	36,689	41,360	13 古町公民館	2,149	959	1,190
3年9月1日	78,723	37,059	41,664	14 旧中区ふれあい館	2,025	1,078	947
4年9月1日	79,140	37,278	41,862	15 松並2丁目公民館	1,159	568	591
5年9月1日	79,439	37,415	42,024	16 中区公民館	4,864	2,369	2,495
6年9月1日	80,228	38,051	42,177	17 西大村地区コミュニティセンター	4,225	1,970	2,255
				18 池田新町公民館	4,151	1,974	2,177
1 今村公民館	1,076	533	543	19 植松3丁目公民館	2,295	1,046	1,249
2 市役所三浦出張所	1,451	683	768	20 竹松アパート集会室	1,936	918	1,018
3 市役所鈴田出張所	2,486	1,184	1,302	21 大村子供の家	3,993	1,867	2,126
4 上久原公民館	2,528	1,166	1,362	22 市役所竹松出張所	2,737	1,285	1,452
5 木場公民館	4,693	2,158	2,535	23 富の原小学校体育館	3,532	1,907	1,625
6 前舟津公民館	1,655	749	906	24 宮小路2丁目公民館	2,744	1,311	1,433
7 市役所第3会議室	3,402	1,541	1,861	25 郡地区公民館	5,141	2,497	2,644
8 本町アパート集会所	3,978	1,822	2,156	26 市役所萱瀬出張所	1,373	666	707
9 椎池公民館	629	289	340	27 萱瀬ダム建設記念会館	157	69	88
10 大佐古公民館	3,836	1,830	2,006	28 市役所福重出張所	3,884	1,833	2,051
11 大村市上下水道局	2,879	1,298	1,581	29 市役所松原出張所	1,309	611	698
12 大村浄水管理センター	3,493	1,652	1,841	30 南野岳集落センター	448	218	230

(資料:選挙管理委員会)

115 各種選挙の状況

(単位:人,%)

執行年月日	選挙種	有権者数			投票者数			投票率		
		計	男	女	計	男	女	計	男	女
H1. 7. 23	参議(選挙区)	50,672	23,650	27,022	35,734	16,910	18,824	70.52	71.50	69.66
H1. 7. 23	参議(比例)	50,672	23,650	27,022	35,732	16,910	18,822	70.52	71.50	69.65
H2. 2. 18	衆議	50,875	23,715	27,160	39,638	18,491	21,147	77.91	77.97	77.86
H2. 2. 18	知事	50,665	23,586	27,079	39,599	18,466	21,133	78.16	78.29	78.04
H3. 4. 7	県議	51,107	23,753	27,354	37,759	17,347	20,412	73.88	73.03	74.62
H3. 4. 21	市長	無			投					
H3. 4. 21	市議	50,582	23,482	27,100	39,130	17,859	21,271	77.36	76.05	78.49
H4. 7. 26	参議(選挙区)	53,377	24,974	28,403	29,041	13,992	15,049	54.41	56.03	52.98
H4. 7. 26	参議(比例)	53,377	24,974	28,403	29,036	13,990	15,046	54.40	56.02	52.97
H5. 7. 18	衆議	54,333	25,415	28,918	40,069	18,775	21,294	73.75	73.87	73.64
H6. 2. 20	知事	54,838	25,635	29,203	37,173	17,325	19,848	67.79	67.58	67.97
H6. 10. 16	市長	55,652	26,047	29,605	41,163	18,895	22,268	73.96	72.54	75.22
H7. 4. 7	県議	56,427	26,459	29,968	38,396	17,756	20,640	68.05	67.11	68.87
H7. 4. 23	市議	55,954	26,188	29,766	40,451	18,590	21,861	72.29	70.99	73.44
H7. 7. 23	参議(選挙区)	57,510	27,025	30,485	28,084	13,837	14,247	48.83	51.20	46.73
H7. 7. 23	参議(比例)	57,510	27,025	30,485	28,073	13,833	14,240	48.81	51.19	46.71
H8. 10. 20	衆議(小選挙区)	59,036	27,768	31,268	37,239	17,657	19,582	63.08	63.59	62.63
H8. 10. 20	衆議(比例)	59,036	27,768	31,268	37,232	17,656	19,576	63.07	63.58	62.61
H10. 2. 22	知事	60,537	28,531	32,006	41,667	19,479	22,188	68.83	68.27	69.32
H10. 2. 22	県議(補欠)	60,537	28,531	32,006	41,640	19,465	22,175	68.78	68.22	69.28
H10. 7. 12	参議(選挙区)	61,129	28,855	32,274	34,459	16,559	17,900	56.37	57.39	55.46
H10. 7. 12	参議(比例)	61,129	28,855	32,274	34,451	16,559	17,892	56.36	57.39	55.44
H10. 9. 27	市長	無			投					
H10. 9. 27	市議(補欠)	60,861	28,648	32,213	18,048	8,972	9,076	29.65	31.32	28.17
H11. 4. 11	県議	61,379	28,919	32,460	38,371	17,913	20,458	62.51	61.94	63.03
H11. 4. 25	市議	60,867	28,629	32,238	44,710	20,545	24,165	73.46	71.76	74.96
H12. 6. 25	衆議(小選挙区)	63,465	29,880	33,585	42,009	19,934	22,075	66.19	66.71	65.73
H12. 6. 25	衆議(比例)	63,496	29,893	33,603	42,007	19,937	22,070	66.16	66.69	65.68
H13. 7. 29	参議(選挙区)	64,570	30,401	34,169	37,235	17,722	19,513	57.67	58.29	57.11
H13. 7. 29	参議(比例)	64,601	30,412	34,189	37,241	17,724	19,517	57.65	58.28	57.09
H14. 2. 3	知事	64,646	30,423	34,223	30,890	14,619	16,271	47.78	48.05	47.54
H14. 9. 29	市長	64,731	30,339	34,392	44,019	20,222	23,797	68.00	66.65	69.19
H15. 4. 13	県議	65,079	30,491	34,588	37,648	17,583	20,065	57.85	57.67	58.01
H15. 4. 27	市議	64,479	30,167	34,312	44,495	20,344	24,151	69.01	67.44	70.39
H15. 11. 9	衆議(小選挙区)	66,543	31,295	35,248	43,622	20,649	22,973	65.55	65.98	65.18
H15. 11. 9	衆議(比例)	66,573	31,307	35,266	43,620	20,649	22,971	65.52	65.96	65.14
H16. 7. 11	参議(選挙区)	67,186	31,677	35,509	41,033	19,600	21,433	61.07	61.87	60.36
H16. 7. 11	参議(比例)	67,217	31,689	35,528	41,038	19,599	21,439	61.05	61.85	60.34
H17. 9. 11	衆議(小選挙区)	68,131	31,994	36,137	48,561	22,676	25,885	71.28	70.88	71.63
H17. 9. 11	衆議(比例)	68,165	32,009	36,156	48,553	22,672	25,881	71.23	70.83	71.58
H18. 2. 5	知事	68,149	31,971	36,178	35,623	16,907	18,716	52.27	52.88	51.73
H18. 9. 24	市長	68,281	31,993	36,288	39,168	18,243	20,925	57.36	57.02	57.66
H18. 9. 24	市議(補欠)	68,281	31,993	36,288	39,137	18,221	20,916	57.32	56.95	57.64
H19. 4. 8	県議	68,555	32,094	36,461	42,342	19,796	22,546	61.76	61.68	61.84
H19. 4. 22	市議	67,949	31,780	36,169	45,006	20,771	24,235	66.23	65.36	67.00
H19. 7. 29	参議(選挙区)	69,646	32,681	36,965	43,556	20,826	22,730	62.54	63.73	61.49
H19. 7. 29	参議(比例区)	69,646	32,681	36,965	43,555	20,826	22,729	62.54	63.73	61.49
H21. 8. 30	衆議(小選挙区)	70,762	33,194	37,568	52,284	24,733	27,551	73.89	74.51	73.34
H21. 8. 30	衆議(比例)	70,762	33,194	37,568	52,276	24,728	27,548	73.88	74.50	73.33
H22. 2. 21	知事	70,609	33,106	37,503	43,145	20,471	22,674	61.10	61.83	60.46
H22. 7. 11	参議(選挙区)	71,219	33,424	37,795	44,820	21,322	23,498	62.93	63.79	62.17
H22. 7. 11	参議(比例区)	71,219	33,424	37,795	44,817	21,322	23,495	62.93	63.79	62.16
H22. 10. 3	市長	70,622	33,033	37,589	42,970	19,963	23,007	60.85	60.43	61.21
H23. 4. 10	県議	70,773	33,077	37,696	42,343	19,919	22,424	59.83	60.22	59.49
H23. 4. 24	市議	70,208	32,768	37,440	44,079	20,408	23,671	62.78	62.28	63.22
H24. 12. 16	衆議(小選挙区)	72,283	33,752	38,531	44,111	21,082	23,029	61.03	62.46	59.77
H24. 12. 16	衆議(比例)	72,283	33,752	38,531	44,105	21,079	23,026	61.02	62.45	59.76
H25. 7. 21	参議(選挙区)	72,707	33,958	38,749	39,605	19,057	20,548	54.47	56.12	53.03
H25. 7. 21	参議(比例区)	72,707	33,958	38,749	39,603	19,055	20,548	54.47	56.11	53.03
H26. 2. 2	知事	72,593	33,870	38,723	29,255	14,001	15,254	40.30	41.34	39.39
H26. 10. 5	市長	72,566	33,837	38,729	45,444	20,852	24,592	62.62	61.62	63.50
H26. 10. 5	市議(補欠)	72,566	33,837	38,729	45,311	20,797	24,514	62.44	61.46	63.30
H26. 12. 14	衆議(小選挙区)	73,325	34,258	39,067	34,779	16,909	17,870	47.43	49.36	45.74

(単位:人、%)

執行年月日	選挙種	有権者数			投票者数			投票率		
		計	男	女	計	男	女	計	男	女
H26 12. 14	衆議(比例)	73,325	34,258	39,067	34,780	16,910	17,870	47.43	49.36	45.74
H27 4. 12	県議	72,553	33,864	38,689	38,571	18,165	20,406	53.16	53.64	52.74
H27 4. 26	市議	71,973	33,537	38,436	41,079	18,918	22,161	57.08	56.41	57.66
H27 11. 8	市長	73,030	34,020	39,010	44,322	20,203	24,119	60.69	59.39	61.83
H28 7. 10	参議(選挙区)	76,131	35,644	40,487	43,419	20,428	22,991	57.03	57.31	56.79
H28 7. 10	参議(比例区)	76,131	35,644	40,487	43,414	20,425	22,989	57.03	57.30	56.78
H29 10. 22	衆議(小選挙区)	76,516	35,862	40,654	43,782	20,767	23,015	57.22	57.91	56.61
H29 10. 22	衆議(比例)	76,516	35,862	40,654	43,783	20,767	23,016	57.22	57.91	56.61
H30 2. 4	知事	76,574	35,929	40,645	34,348	16,245	18,103	44.86	45.21	44.54
H30 2. 4	県議(補欠)	76,573	35,928	40,645	34,053	16,089	17,964	44.47	44.78	44.20
H31 4. 7	県議	76,466	35,859	40,607	39,400	18,375	21,025	51.53	51.24	51.78
H31 4. 21	市議	75,755	35,450	40,305	40,000	18,391	21,609	52.80	51.88	53.61
R1 7. 21	参議(選挙区)	77,509	36,390	41,119	35,032	16,767	18,265	45.20	46.08	44.42
R1 7. 21	参議(比例区)	77,509	36,390	41,119	35,027	16,766	18,261	45.19	46.07	44.41
R1 10. 27	市長	無			投					票
R3 10. 31	衆議(小選挙区)	78,665	37,021	41,644	45,247	21,370	23,877	57.52	57.72	57.34
R3 10. 31	衆議(比例)	78,665	37,021	41,644	45,245	21,369	23,876	57.52	57.72	57.33
R4 2. 20	知事	78,478	36,874	41,604	37,013	17,296	19,717	47.16	46.91	47.39
R4 7. 10	参議(選挙区)	79,056	37,215	41,841	39,258	18,529	20,729	49.66	49.79	49.54
R4 7. 10	参議(比例区)	79,056	37,215	41,841	39,254	18,526	20,728	49.65	49.78	49.54
R5 5. 9	県議	78,302	36,783	41,519	34,636	15,979	18,657	44.23	43.44	44.94
R5 5. 23	市議	77,591	36,400	41,191	37,276	17,062	20,214	48.04	46.87	49.07
R5 10. 29	市長	78,698	37,033	41,665	40,772	18,429	22,343	51.81	49.76	53.63
R6 4. 28	衆議(補欠)	79,678	37,621	42,057	25,119	12,031	13,088	31.53	31.98	31.12
R6 10. 27	衆議(小選挙区)	80,166	38,003	42,163	40,284	19,221	21,063	50.25	50.58	49.96
R6 10. 27	衆議(比例)	80,166	38,003	42,163	40,275	19,216	21,059	50.24	50.56	49.95

(資料:選挙管理委員会)

大村市行政機構図 (令和7年4月1日 現在)

市長 部 局	
9 部	38 課

秘書課、会計課を除く

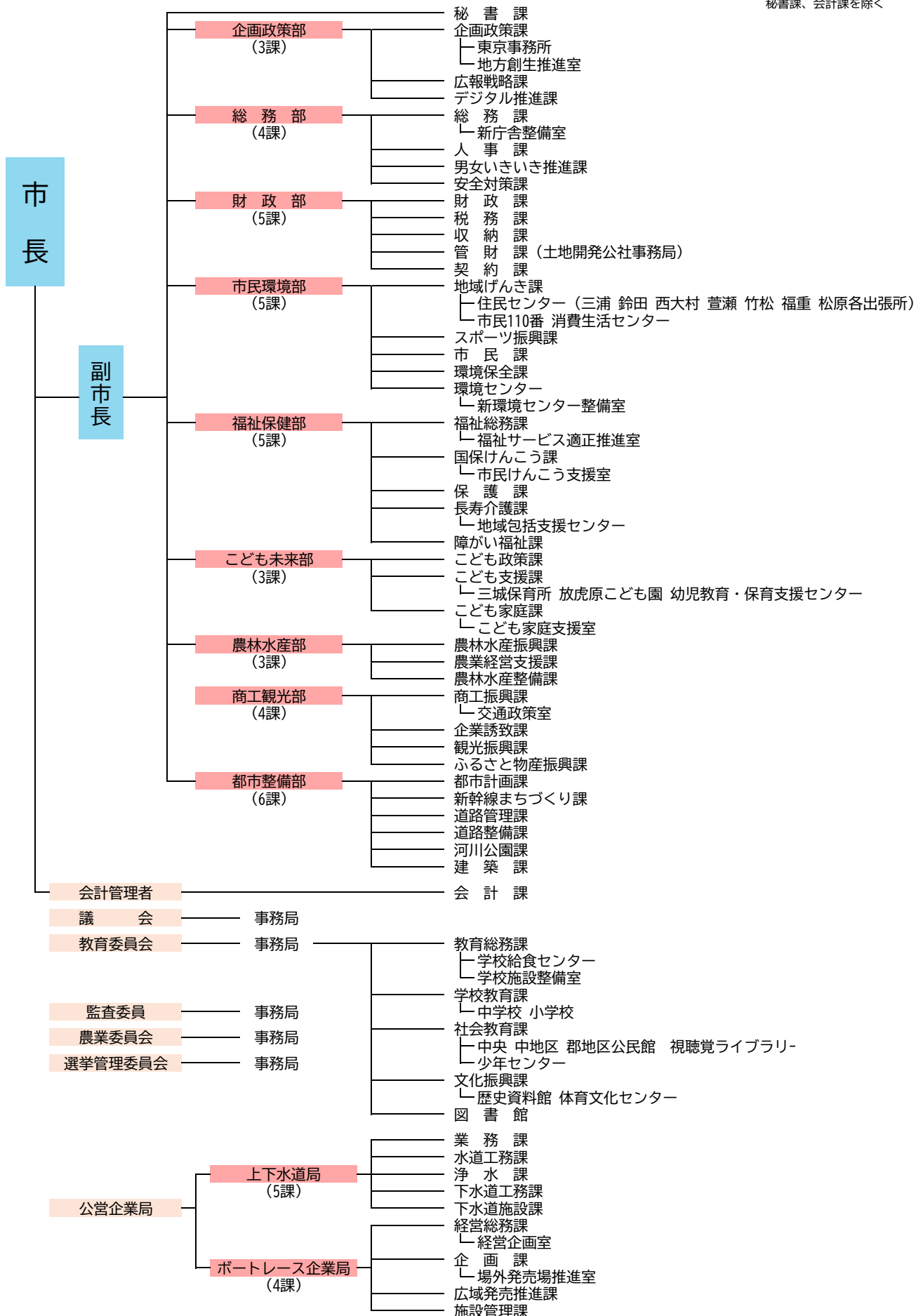

市職員数(令和7年4月1日現在)

(単位:人)

部名等	課名	男	女	計
秘	書	1	2	3
企画政策部	企画政策課	6	10	
	広報戦略課	2	2	
	デジタル推進課	8	3	
	部内計	16	15	31
総務部	総務課	16	2	
	人事課	11	6	
	男女いきいき推進課	1	2	
	安全対策課	8	1	
	部内計	36	11	47
財政部	財政課	7	2	
	税務課	15	15	
	収納課	13	6	
	管財課	7	2	
	契約課	5	5	
部内計	47	30	77	
市民環境部	地域げんき課	6	1	
	スポーツ振興課	8		
	市民課	9	16	
	環境保全課	9	2	
	環境センター	20	1	
部内計	52	20	72	
福祉保健部	福祉総務課	10	6	
	国保けんこう課	4	23	
	保護課	21	4	
	長寿介護課	9	21	
	障がい福祉課	6	8	
部内計	50	62	112	
子ども未来部	子ども政策課	6	5	
	子ども支援課	7	8	
	放虎原子ども園		20	
	三城保育所	1	9	
	幼児教育・保育支援セン		3	
	子ども家庭課	3	7	
部内計	17	52	69	
農林水産部	農林水産振興課	9	4	
	農業経営支援課	3	2	
	農林水産整備課	12	1	
	部内計	24	7	31
商工観光部	商工振興課	10	3	
	企業誘致課	1	1	
	観光振興課	4	1	
	ふるさと物産振興課	1	2	
部内計	16	7	23	
都市整備部	都市計画課	13		
	新幹線まちづくり課	4	2	
	道路管理課	9	3	
	道路整備課	18		
	河川公園課	15		
	建築課	17	7	
部内計	76	12	88	
会	計	3	4	
(市長事務部局合計)		338	222	560
外局	議会事務局	6	2	
	教育委員会事務局	40	27	
	選挙管理委員会事務局	4		
	農業委員会事務局	5	1	
	監査委員事務局	2	3	
	上下水道局	49	11	
	ポータル企業局	28	6	
(小計)	134	50	184	
総	合	472	272	744

市民の暮らし

人口密度	1km ² 当り	762 人	教員	生徒	12.5 人に1人
人口	1世帯当り	2.4 人	水道	1人当り年間	112.5 m ³
出生	1日に	2.3 人	市議会議員	有権者	3,178 人に1人
死亡	1日に	2.8 人	図書館	1日に	2,350 冊
結婚	1日に	1.2 組	ゴミ処理	1日に	79.6 t
離婚	1日に	0.5 組	公園	1人当り	6.55 m ²
転入	1日に	13.4 人	下水道普及率	90.4 %	
転出	1日に	12 人	犯罪	1日当り	0.8 件
市税	1人当り	133,375 円	火災	24 日に1件	
市の予算(歳出決算額)	1人当り	687,772 円	救急出場	1日に	12.8 回
市職員	市民	133 人に1人	交通事故	1日に	0.6 件
医師	市民	236 人に1人	病院、診療所	市民	986 人に1病院(所)
警官	市民	805 人に1人			

(注) 教員は、市で行う学校基本調査の調査対象施設に限定している。

(注) 結婚・離婚は大村市で受理した分のみ

市政のあゆみ

- 昭和17年(1942年)
- 2. 11 大村市制施行、市役所位置を旧大村町役場(東本町)とし旧村役場を出張所とする(大村町、萱瀬、福重、松原、三浦、鈴田村の1町5カ村合併)
市長職務管掌 地方事務官 丹羽 寒月
 - 4. 大村市第1、第2、第3国民学校をそれぞれ大村、西大村、竹松国民学校と改称
 - 4. 1 第1回市議会選挙会(推薦:無投票)
定員30名
 - 4. 27 初市議会開催 議長 西川 茂
副議長 富永 末太郎
 - 7. 15 初代市長 山口 尚章 就任
 - 9. 8 大日本連合婦人会大村支部結成
 - 10. 大村海軍病院創設(久原郷)
- 昭和19年(1944年)
- 4. 1 大村市三城国民学校創立
 - 4. 市営火葬場新設(赤佐古)
 - 10. 米軍機、海軍航空廠爆撃
- 昭和20年(1945年)
- 8. 15 太平洋戦争終結
 - 9. 17 終戦処理のため米軍800名市内に進駐
 - 10. 10 第21海軍航空廠進駐軍引渡し
 - 12. 1 陸軍病院(松並郷)は国立長崎病院として発足
海軍病院(久原郷)は国立大学病院として発足
- 昭和21年(1946年)
- 4. 大村国民学校大多武分校設立
 - 4. 30 長崎薬専大村(こ)移設
 - 4. 県種鶏場開設(徳泉川内)
 - 8. 15 第2代市長 松本 寅一(推薦) 就任
 - 9. 27 大村市選挙管理委員会設置
 - 9. 27 大村商工会議所発足
- 昭和22年(1947年)
- 2. 市制施行5周年記念式典挙行
 - 4. 義務教育6、3制実施 国民学校をそれぞれ大村市立〇〇小学校と改称
大村市立三浦、鈴田、大村、西大村、萱瀬、郡中学校創立
 - 4. 1 初の公選市長 第3代市長 松本 寅一 就任
 - 4. 30 第1回市議会議員選挙(定員30名)
 - 5. 長崎地方検察庁大村支部及び大村区検察庁設置
 - 5. 旧飛行場、空廠跡地一部払下げ(食糧増産)
 - 5. 地方自治法制定
 - 5. 19 第2代議長 戸島 久四郎 就任
 - 8. 大村市商業振興会発足
 - 10. 1 大村市立図書館開館(大村公園入口)
 - 10. 松原上水道布設完成
- 昭和23年(1948年)
- 1. 13 市監査委員会、公安委員会設置
 - 2. 市章制定
 - 3. 7 自治警察制度施行により大村警察署設置
 - 4. 市営授産場開設
 - 8. 市内各農業協同組合設立(大村、西大村、三浦、鈴
- 田、竹松、萱瀬、萱瀬第一、福重、松原)
- 昭和24年(1949年)
- 1. 31 第4代市長 柳原 敏一 就任
 - 2. 大村青果市場開設
 - 4. 6 大村市立中央小学校創立
 - 5. 人権擁護委員会設置
 - 5. 25 天皇陛下、大村市に御巡幸
 - 6. 20 鈴田中学校完成
 - 7. 20 大村湾東部漁協発足
 - 7. 24 大村市漁協発足
- 昭和25年(1950年)
- 2. 市立池田保育所開所
 - 3. 6 向陽幼稚園開園
 - 7. 1 国立長崎病院(松並郷)は国立大学病院(久原郷)と合併、国立長崎病院として久原郷発足
 - 7. 1 国立長崎病院(松並郷)は国立大村病院松並分病棟と名称変更
 - 8. 大村市総合運動場完成
 - 9. 中央青果市場開設
 - 12. 28 旧第21海軍航空廠跡へ大村入国者収容所移転開所
- 昭和26年(1951年)
- 5. 10 第3代議長 永田 康彦 就任
 - 7. 2 郡川漁業協同組合設立
 - 7. 20 農業委員会設置
 - 8. 公平委員会設置
 - 10. 1 大村市立病院開院(旧第21海軍航空廠大村海軍共済病院跡)
 - 11. 2 大村中央公民館開館
- 昭和27年(1952年)
- 2. 11 市制施行10周年記念式典挙行(市歌制定)
 - 4. 1 市監査委員会事務局設置
 - 4. 6 第1回モーターボートレース開催
 - 5. 寿古踊り平和博で披露
 - 6. 市立中央保育所開所
 - 7. 警察予備隊大村に移駐
 - 7. 25号線(現在の34号線)改修工事(鈴田峠貫通)
 - 10. 大村市立病院に新鋭設備設置(レントゲン、救急車)
 - 11. 1 大村市教育委員会設置
 - 12. 10 第5代市長 大村 純毅 就任
 - 12. 25 池田貯水池拡張工事完成
- 昭和28年(1953年)
- 2. 16 市営公益質屋開設
 - 2. 諏訪、寿古公民館開館
 - 2. 中小漁業信用基金協会設立
 - 2. 市制10周年誌完成
 - 3. 後木場簡易水道完成
 - 3. 7 警察法施行5周年記念式典実施
 - 4. 27 第4代議長 森 周作 就任
 - 5. 県園芸分場設置(葛城)
 - 5. 県開拓畜産連合会結成
 - 5. 福重、松原地区に季節託児所開館
 - 6. 25 三鈴橋、水田橋完成

12.	第7管区海上保安本部航空基地開設	昭和34年(1959年)	2.18	大村三水会発足
12.	県立東浦病院開院(久原)		4.1	大多武分校が独立、東大村小学校となる
12.	県道 貝津～大村線竣工		5.	大村空港開港
昭和29年(1954年)			5.8	第7代議長 森 周作 就任
4.	大村～三浦バス路線開通		8.1	三浦、溝陸郷先網代海岸護岸復旧工事完成
4.	「市政だより」を月3回発行		8.1	国民年金制度発足
4.6	大村、西大村、中央小学校に幼稚園付設		10.	大村青年会議所認証式
5.10	西大村小学校給食開始	昭和35年(1960年)	1.	大村マラソンコース公認
6.1	敬老院開設		1.	駅前アパート完成
7.	市議会議員定数減少条例制定(定数30名)		3.1	福祉年金制度発足
10.22	国立真珠研究所大村支所、開設		3.	桜田の堀完成
12.	大村市商業振興会を大村青年商業振興会と改称		3.20	葛城地区加圧ポンプ所完成
昭和30年(1955年)			4.	大村警察署新庁舎完成
3.	大村市青年商業振興会を大村青年会議所と改称		4.	都市計画税条例制定
5.	琴の浦橋竣工		12.8	第7代市長 大村 純毅 就任
5.	萱瀬出張所完成		12.	し尿処理場完成
5.10	第5代議長 森 周作 就任	昭和36年(1961年)	3.	大村市史(上巻)刊行
6.	県家畜保健衛生所開設		3.	第1回市民美術展開催
9.	大村、三城、中央、竹松小学校給食開始		3.	大村郵便局新庁舎完成
10.	大村市の人口が6万人到達		4.1	水道局開局
12.	農業改良普及事務所開設		4.1	市内電話自由化
昭和31年(1956年)			4.23	天皇、皇后両陛下、大村御巡幸
1.	福重小学校給食開始		5.12	第8代議長 森 周作 就任
3.8	第1回全市町総代会開催		5.19	大村新歌謡発表(大村ワルツ、桜田の堀)
4.1	総代に町務連絡員を委託		6.	社会教育委員制度新設
4.7	世界子供の美術展開催		9.	大村東彼地区開発振興協議会発足
4.11	福重小学校に幼稚園付設		10.1	市立病院開院10周年記念式典挙行
8.16	水害(死者4名)		12.8	萱瀬ダム完成
8.18	市母子福祉連合会結成	昭和37年(1962年)	1.18	第9代議長 津田 一郎 就任
10.1	地方財政再建整備法適用決定		1.22	箕島に電話開通
10.21	第1回市民体育祭開催		2.11	市制施行20周年記念式典挙行
12.6	第6代市長 大村 純毅 就任		2.22	長崎地方検察庁大村支部完成
昭和32年(1957年)			3.12	三浦小学校給食開始
1.	松原、鈴田小学校給食開始		4.	大村市立三浦幼稚園創立
2.11	市制施行15周年記念式典挙行		4.	県立大村工業高校開校
2.	市営弓道場完成		4.21	海上保安庁第7管区海上保安部大村航空基地鹿 児島へ移転
4.1	市立三城保育所開所		4.	箕島に電灯設置
4.11	清宮貴子内親王殿下、御来大		7.8	水害被災(死者なし)
4.	竹松、松原小学校の幼稚園付設		8.14	市営火葬場新設
5.	ごみ焼却炉新設(処理開始)		10.15	第1回産業祭開催
5.9	第6代議長 森 周作 就任		11.18	市庁舎建設予定地、玖島崎に決定
5.10	大村空港開港	昭和38年(1963年)	4.1	県下初の統合農協発足(松原を除く)
5.18	海上自衛隊大村航空隊開隊		5.8	第10代議長 津田 一郎 就任
6.2	秩父宮妃殿下、御来大		6.	萱瀬ダム、琴平岳、県立多良岳公園に追加指定
6.	三浦出張所新築		7.1	武留路郷、大村市に編入
7.25	大水害(死者19名)		9.	水防協議会設置
8.15	九州電力大村火力発電所第1区工事完成		10.	第12回九州連合畜産共進会大村市で開催
9.16	松原海岸堤防完成			
10.24	第1回市政懇談会開催			
昭和33年(1958年)				
5.28	行政事務改善委員会設置			
8.	児童福祉法10周年記念式典開催 (市民生委員大会)			

昭和 39 年 (1964 年)	5. 18 国体完遂市民総決起大会開催
1. 1 国民健康保険、世帯主の 7 割給付	10. 1 大村市犬取締条例施行
6. 畜犬取締条例制定	10. 26 第 24 回国民体育大会開催 (大村会場：ソフト、ラ グビー、山岳の 3 種目)
10. 8 新庁舎落成	10. 26 秩父宮妃殿下、高松宮妃殿下、国体大村会場御観覧
10. 15 交通安全都市宣言	12. 長崎国体大村市実行委員会解散
12. 5 第 8 代市長 大村 純毅 就任	昭和 45 年 (1970 年)
昭和 40 年 (1965 年)	8. 8 万国博に黒丸踊り出場
1. 28 市消防本部及び消防署設置条例、同審議会条例制定	9. 須田ノ木に初の P C 型配水池完成
5. 市営公益質屋廃止	10. 1 消防署宮小路出張所完成
5. 国土開発幹線自動車道建設法に基づき九州横断自 動車道建設法が指定される	昭和 46 年 (1971 年)
5. 6 秩父宮妃殿下、御来大	3. 9 ポルトガル大使、大村親善訪問
5. 8 第 11 代議長 津田 一郎 就任	3. 本町 2 丁目商店街アーケード完成
5. 21 第 5 回大村市美術展開催	5. 10 第 14 代議長 福井 義美 就任
8. 7 大村市交通安全母の会発足	9. 6 市体育館、市福祉センター起工式
10. 大村市立鈴田幼稚園創立	10. 1 高齢者医療費支給制度を実施
10. 労働会館完成	10. 28 市水道部庁舎完成
10. 長崎市へ送水開始 (1 日 12,000 トン)	11. 15 箕島空港建設に伴う漁業補償調印式
昭和 41 年 (1966 年)	12. 4 中地区住民センター起工式
1. 21 長崎国体大村市準備委員会発足	昭和 47 年 (1972 年)
1. 大村湾県立公園に指定	1. 22 新大村空港、丹羽運輸大臣を迎え起工式
2. し尿処理場増設工事完成	2. 24 市制 30 周年記念植樹 (岳の木場つつじ母樹園)
4. 玖島中学校開校 (大村、鈴田、三浦中学校を統合)	3. 22 箕島分校廃校及び部落解散式
5. 28 第 19 回県民体育大会大村市で開催	4. 市民憲章制定
5. 37 年水害の復旧工事 (河川、水路完成)	4. 市花に「オオムラザクラ」決定
8. 1 西大村出張所新築完成	4. 4 老人福祉センター名称「さくら荘」と決定
8. 4 市民会館起工式	4. 7 大村八景選定
9. 13 消防新庁舎完成	4. 8 市制施行 30 周年記念式典挙行 (市民会館)
昭和 42 年 (1967 年)	4. 9 市民憲章碑除幕
2. 三鈴橋、東浦漁港防波堤完成	4. 16 市制 30 周年記念地区対抗駅伝大会開催
2. 11 市制施行 25 周年記念式典開催	4. 24 総合福祉センター完成
2. 長崎国体大村市実行委員会発足	5. 市制 30 周年記念文芸大会、美術展開催
3. 14 用途地域の指定	5. 10 中地区住民センター完成
4. 最終処分場新設	6. 10 市民体育館完成 (全日本一般男子バレーボール選手 招待試合)
4. 市立竹松保育所開所	7. 心身障がい者及び 1 歳未満児医療費無料制度実施
4. 企業誘致による共立ハドソン、日本コンクリート株 式会社操業開始	10. 市立図書館、史料館起工式
5. 2 大村神社の「オオムラザクラ」国の天然記念物に 指定	11. 10 大村湾をきれいにする会設立
5. 8 第 12 代議長 福井 義美 就任	12. 3 第 10 代市長 松本 寅一 就任
5. 13 市民会館完成	12. 18 電光時計市庁舎正門上に設置
8. 結婚相談所、善意銀行開設	昭和 48 年 (1973 年)
8. 新焼却炉完成 (1 日 20 トン)	1. 4 新都市計画用途地域決定
12. 2 県美術展開催	1. 市制 30 周年記念映画「おおむら」作成
昭和 43 年 (1968 年)	5. 9 第 15 代議長 福井 義美 就任
4. 1 市民交通傷害保険制度開始	7. 1 汚物処理場管理棟完成
4. 市文化財保護条例制定	8. 1 市立図書館、史料館完成
4. 諫早市ほか一市一町競艇組合発足	10. 1 小浜「おおむら荘」開設 市民プール起工式
12. 10 第 9 代市長 松本 寅一 就任	10. 字の名称廃止、町名町界整理 初年度
昭和 44 年 (1969 年)	10. 加入電話 1 万台突破
1. 30 新競艇場スタンド完成	10. 20 大村市汚物処理場を大村市清掃センターと名称
4. 1 YS-11 就航	10. 25 養護老人ホーム改築完成
5. 6 第 13 代議長 福井 義美 就任	11. 15 史料館開館記念展開催

- 12. 15 大村市混成合唱団第 1 回発表会
- 昭和 49 年 (1974 年)
- 4. 名誉市民条例制定
- 4. 20 名誉市民 1 号 元市長 故 大村 純毅氏
故 大村 純毅氏 市葬
- 6. 1 市民アーチェリー練習場新設
- 6. 1 視力障がい者に「声の市政だより」 開始
- 6. 萱瀬出張所完成
- 7. 6 市民プール完成
- 7. 26 市民憲章推進協議会発足
- 8. 第 7 高射特科群、竹松駐屯地に創設
- 9. 県営バスターミナル完成
- 10. 市庁舎別館完成
- 11. 5 竹松地区、町名町界整理
- 11. 下水道公共事業着工
- 12. 重井田防災ダム工事着工
- 昭和 50 年 (1975 年)
- 3. 30 三城幼稚園、三城保育所完成
- 4. 29 大村空港閉鎖
- 5. 1 長崎空港開港
- 5. 社会福祉法人パールハイム完成
- 5. 8 第 16 代議長 勢戸 利春 就任
- 7. 15 補助グラウンド、ナイター施設完成
- 10. 重度障がい者福祉手当制度新設
- 11. オランダ大使、大村親善訪問
- 昭和 51 年 (1976 年)
- 2. 臨時市議会市長病欠、助役不在の中で開会
- 3. 25 市武道館完成
- 4. 1 特別養護老人ホーム慈恵荘完成
- 4. 竹松出張所完成
- 5. 1 老人福祉センター開館 5 周年記念行事実施
- 6. 西大村地区、町名町界整理
- 6. 10 農村花嫁銀行設立
- 6. 20 第 11 代市長 高木 隆虎 就任
- 7. 長崎～宮崎間航空路開設
- 8. 3 長崎～対馬間航空路開設
- 10. コンピュータ導入
- 11. 10 第 10 回社会福祉大会開催
- 11. 福重出張所改築起工式
- 12. 27 旧円融寺庭園が国の名勝に指定
- 昭和 52 年 (1977 年)
- 1. 16 機構改革により部制を実施
- 2. 12 市制施行 35 周年記念式典挙行
九州ガス(株)と本市間で初の公害防止協定締結
- 4. 1 コンピュータ稼働開始
- 4. 10 福重出張所完成
- 5. 9 第 17 代議長 永尾 五平 就任
- 5. 11 県下総合防災訓練大会開催
- 6. 福祉基金制度設置
- 7. 清掃センターの三次処理施設汚泥乾燥設備完成
- 11. 1 大村市環境保全条例施行
- 昭和 53 年 (1978 年)
- 2. 11 第 1 回市民駅伝大会開催

- 3. 20 寿古踊、沖田踊、県文化財指定
- 4. 6 三浦出張所完成
- 4. 放虎原小学校開校
- 4. 本町 3, 4 丁目アーケード完成
- 9. 1 印鑑証明登録制度採用
- 10. 1 長崎～大分航空路開設
- 11. 10 大村市漁協松原支部漁民集会所完成
- 昭和 54 年 (1979 年)
- 1. 大村市文化協会発足
- 1. 20 福祉センター別館開館
- 3. 28 市立病院完成 (移転新築)
- 3. 31 破碎処理施設完成
- 4. 22 第 12 代市長 戸島 英二 就任
- 4. 29 鈴田出張所完成
- 5. 7 第 18 代議長 勢戸 利春 就任
- 7. 18 秋田県角館町と姉妹都市提携
- 9. 26 日中定期航路開設
- 10. 20 黒丸踊伝承 500 年祭開催
- 12. 6 柴田角館町長来大、大村城跡、旧円融寺庭園にしだれ桜植樹
- 12. 助役角館町訪問、オオムラザクラ植樹
- 昭和 55 年 (1980 年)
- 3. 30 松原出張所完成
- 4. 11 放虎原幼稚園開園
- 4. 17 伊丹市と姉妹都市提携
- 5. 1 長崎空港開港 5 周年記念行事実施
- 6. 2 大村市コミュニティセンター完成
- 6. 21 第 1 回文化祭開催
- 7. 21 大村地区、第 1 次町名町界整理
- 8. 1 第 1 回夏越祭開催
- 8. 大村市勤労者体育施設屋内プール完成
- 10. 三浦地区簡易水道完成
- 昭和 56 年 (1981 年)
- 1. 2 姉妹都市角館町へ中学生 14 名派遣
- 1. 24 大村市のイチイガシ天然林が国の天然記念物に指定
- 2. 文化基金制度発足
- 4. 6 旭が丘小学校開校
- 4. 15 公共下水道供用開始
- 4. 県立大村湾水産指導所設置
- 4. 30 大村～鹿島線国道に昇格 (444 号線)
- 5. 7 第 19 代議長 勢戸 利春 就任
- 6. 6 角館町民謡団花菖蒲祭に特別参加
- 6. 24 水資源対策室設置
- 10. 26 大村地区、第 2 次町名町界整理
- 昭和 57 年 (1982 年)
- 2. 市政施行 40 周年記念植樹 (新井手)
- 3. 24 昭和少年遣欧使節団 4 名ローマ派遣 (2 週間)
- 4. 老人福祉センター開館 10 周年記念行事実施
- 4. 大村市宮弓道場完成
- 5. 6 第 20 代議長 勢戸 利春 就任
- 5. 19 市制施行 40 周年記念式典、記念行事実施
- 8. 23 大村地区、第 3 次町名町界整理

- | | |
|---|---|
| <ul style="list-style-type: none"> 9. 特別養護老人ホーム泉の里開所 9. 2 天正遣欧少年 400 年祭開催 9. 天正遣欧少年使節銅像除幕 9. 26 第 1 回大村市長杯県下弓道大会開催
(大村 A チーム優勝) 11. 17 長崎自動車道 (大村～多良見) 開通 <p>昭和 58 年 (1983 年)</p> <ul style="list-style-type: none"> 3. 萱瀬小学校南川内分校廃校 3. 15 県消防学校、森園町に開校 4. 1 知的障害者授産施設鈴田の里学園開園 4. 6 富の原小学校開校 4. 12 第 13 代市長 戸島 英二 就任 4. 28 大村湾をきれいにする会大村支部設立 8. 1 軽費老人ホーム サンライフ開所 11. 坂口浄水場管理棟及び濾過施設等完成 <p>昭和 59 年 (1984 年)</p> <ul style="list-style-type: none"> 1. 27 大村市行財政調査会設置 1. 31 姉妹都市伊丹市から南京桃 200 本寄贈 4. 20 勤労者体育施設屋内プールが温水プール完成 5. 15 市政日より 1,000 号達成 6. 10 大村地区、第 4 次町名町界整理 6. 重井田防災ダム完成 6. 10 姉妹都市締結記念碑完成 (大村公園内) 7. 19 長崎市と分譲水運用協定書調印 7. 雄ヶ原工業団地造成開始 8. 24 上海県から農業視察団 (5 名) 来大 8. 31 上海県と大村市の間で友好都市提携意向書調印 9. 27 大村高校創立 100 周年記念碑完成 10. 13 富の原遺跡展開催 12. 1 小浜おおむら荘を閉鎖 <p>昭和 60 年 (1985 年)</p> <ul style="list-style-type: none"> 3. 17 大村市消防団第 1 回ポンプ操法大会開催 4. 12 森園運動広場ナイター施設完成 5. 7 第 21 代議長 中瀬 正隆 就任 5. 18 西大村地区コミュニティセンター落成 6. 19 県立大村病院 (旧東浦病院) 三浦へ新設移転 6. 24 鈴田地区町名町界整理 7. 29 県内本土で初の弥生時代の鉄剣出土 (富の原遺跡) 7. 31 三浦診療所廃止 9. 9 三浦地区町名町界整理 10. 大村法務総合庁舎完成 10. 郷土芸能保存ビデオ収録開始 10. 行政改革大綱策定 <p>昭和 61 年 (1986 年)</p> <ul style="list-style-type: none"> 1. 鈴田地区開発振興会「村づくり」部門で農林大臣
賞受賞 2. 消防団第 1 分団詰所完成 2. 福祉基金 1 億円達成 3. 4 市内電話局番 2 桁 (大村～諫早局間通話可) 4. 1 大村中学校開校 4. 心身障がい者相談所開設 5. 8 第 1 回多良岳サミット開催 5. 市政日より月 1 回発行に変更 | <ul style="list-style-type: none"> 6. 大村市の人口 7 万人到達 6. 23 福重地区町名町界整理 8. 大村浄水管理センター 2 期工事着手 9. 8 萱瀬、松原地区町名町界整理 10. 31 大村市営駐車場閉鎖 <p>昭和 62 年 (1987 年)</p> <ul style="list-style-type: none"> 2. 10 市制施行 45 周年記念式典挙行 3. 大村郵便局新局舎 (改築) 完成 4. 桜が原中学校開校 4. 26 第 14 代市長 松本 崇 就任 5. 大村斎場完成 5. 7 第 22 代議長 山田 和夫 就任 6. 22 玖島地区町名町界整理 7. 27 県央サミット開催 9. 26 長崎女子フォーラム、87 イン大村開催 12. 松原小学校全国学校給食研究協議大会で文部大臣
賞受賞 12. 21 大村市総合文化会館建設準備懇話会発足 <p>昭和 63 年 (1988 年)</p> <ul style="list-style-type: none"> 2. 7 竹松東部地区コミュニティセンター (小路口公民館
完成) 2. 15 桜街道「こいの里」づくり事業着手 4. 1 大村シルバー人材センター開所 4. 大村純忠、顕彰記念事業実行委員会発足 5. 29 同 没 400 年記念慰霊祭開催 6. 24 上海県経済視察団 (6 名) 大村市視察 8. 2 ポルトガル海軍練習帆船「マカオ号 (200 トン)」
(ルイ・マウエル・レアル艦長) 大村来港 8. 18 大村市北部運動広場完成 8. 長崎県工業技術センター、(財) 長崎県産業振興財
団が雄ヶ原工業団地に立地決定 10. 30 大村純忠、没 400 年記念シンポジウム (西洋との
出会い) 開催 11. 24 ヤマト運輸、大村市に新設 (移転) 決定 12. 16 長崎～ソウル間定期旅客航空路開設 (週 3 便) <p>昭和 64 年 (1989 年)</p> <ul style="list-style-type: none"> 1. 昭和天皇崩御 (1 月 7 日) 8 日より平成元年となる <p>平成元年 (1989 年)</p> <ul style="list-style-type: none"> 2. 住民情報漢字オンラインシステム稼働 3. 11 J R 諫訪駅新設 3. 28 野岳湖自然公園センター完成 3. 県ろうあ福祉協会「第 20 回耳の日」記念大会開催 4. 1 大村市行政機構改革 4. 大村市東京事務所開設 4. コマツ電子金属 (株) 第 2 期拡張工事 (C 棟) 完成 4. 28 市立病院心臓血管外科を新設 5. 2 大村公園南堀花菖蒲完成 (3,500 m²) 5. 8 第 23 代議長 吉川 豊 就任 6. 1 市の木に「イチイガシ」を指定 6. 2 九州青年市長会開催 6. 10 大村 21 都市デザイン計画策定 6. 11 「土井の浦窯跡」全容確認 7. 26 市役所各出張所にファクシミリ導入 |
|---|---|

10.21 雄ヶ原工業団地に県工業技術センター開設	平成5年(1993年)
10.31 空港と高速インターをつなぐ池田森園線・杭出津松原線開通	1.18 黒丸踊りの像、森園公園横に完成
11. 長与専斎生誕150周年記念式典開催	2.5 長崎県中央地方拠点都市地域の指定を発表
平成2年(1990年)	3.24 荒木十畝作「朝」大村市へ里帰り 長崎空港地域がフォーリン・アクセス・ゾーン(FAZ)に指定される
1.11 黒田五寸にんじんを原料としたキャロットワイン製造	3.29 生活環境保全林「すわの森」竣工
1.14 大村ハイウェイロードレース大会開催(13,400人が参加)	4. 新し尿処理施設新設
1.26 長崎自動車道・大村〜武雄北方間が開通	4.1 日本エアシステム長崎〜大阪線開設
4. 新最終処分場新設	4.23 中国深セン市の訪日団、市役所を表敬訪問
4.9 大村公園が「全国さくら名所100選」に選定	4.30 長崎県中央地方拠点都市地域基本計画承認される
6.9 大村市・伊丹市姉妹都市提携10周年記念式典開催	5.6 諫早市と大村市を結ぶ今村橋開通
7.21 天正遣欧少年使節団帰国400年祭実施	5.10 第25代議長 中村 親 就任
7.25 ミュージカル「ローマを見た」公演	7.1 市役所玄関前に住民票写、戸籍謄本等の休日夜間申請受付ボックス設置
8.21 「大村少年使節」ヨーロッパへ	8.1 大村市内町名町界整理終了
9.1 バスターミナル〜三彩の里間にバス路線開通	9.21 オフィス・アルカディア事業が地域振興整備公団事業として採択される
9.2 超音速機コンコルド長崎空港に飛来	9.30 日本ポルトガル友好450周年記念事業としてアマリア・ロドリゲスリサイタル開催
10.22 長崎県合併処理浄化槽普及促進協議会設立	10.1 市役所完全週休2日制導入
12.2 シンポジウム「天正少年使節その光と影」を開催	10.24 ロザ・モタ広場竣工 ソアレス大統領、ロザ・モタ選手、式典参列
平成3年(1991年)	12.3 中国上海市閔行区と大村市の間で友好都市提携意向書調印
1.21 長崎〜釜山線定期旅客線開設(長崎〜ソウル線切り替え)	平成6年(1994年)
1. 伸和コントロールズ(株)九州事業所が雄ヶ原工業団地に立地決定	3.28 「ハローワーク大村」新庁舎完成 業務開始
3.25 上海県少年サッカー親善訪日団 来大	3.31 郡川砂防公園完成
3. オムロプリント(株)が雄ヶ原工業団地に立地決定	3.31 野岳湖と松原小学校入口にクジラのバス停設置
4.1 雄ヶ原工業団地を「大村ハイテクパーク」に名称変更	4.1 大村市行政機構改革
4.1 ボート場ロイヤルスタンド完成	4.1 (株)大村国際交流センター設立
4.21 第15代市長 松本 崇(無投票) 就任	4.1 萱瀬地区農業集落排水 供用開始
4.29 天正夢広場完成	7. 大村藩の藩政日記「九葉実録」翻刻出版
5.9 第24代議長 開 常義 就任	7.29 全国閉鎖性海域環境保全連絡会発足
6.16 雄ヶ原・池田2丁目線開通	8.26 閔行区少年サッカー親善訪日団 来大
7.20 日本航空長崎〜東京線開設	8.26 長崎国際航空貨物ターミナルビル新築 供用開始
7. (株)ツジデン大村事業所が大村ハイテクパークに立地決定	9.25 ライダーフェスタ・インながさき'94開催
10.29 財務会計システム稼働開始	9.28 国道444号線切詰橋ほか 供用開始
10.31 農業集落排水事業着手	10.1 旧楠本正隆屋敷オープン
10.31 (財)大村国際交流協会発足	10.11 大村郵便局 空港前に新築移転 開局
12.26 杭出津松原線 古賀島地区開通式	10.17 第16代市長 甲斐田 國彦 就任
平成4年(1992年)	11.1 シーサイドよぎき竣工
3.25 韓国国際交流大村少年使節団派遣	11.4 萱瀬ダムかさ上げ工事開始
4.11 市役所毎月第2・4土曜日閉庁開始	11.18 鈴田峠パーキング 供用開始
4. 全国さくらサミット in 大村'92開催	12.12 オオムラ・ケーブルテレビ開局
5.3 琴平スカイパーク オープン	平成7年(1995年)
6.4 大村公園板敷櫓完成	3. 裏見の滝地区生活環境保全林竣工
6.5 市制施行50周年記念式典挙行	3.11 日中高校親善サッカー交流試合開催
6.19 日本エアシステム長崎〜札幌線開設	3.28 黒木小学校、萱瀬ダムかさ上げ工事に伴い移転新築落成
9. 月に1回の学校週5日制実施(毎月第2土曜日が休みとなる)	3. (財)長崎県建設技術研究センターが大村ハイテクパークに立地決定
10.2 全国閉鎖性海域フォーラム'92開催	4.1 大村市環境美化条例施行

4. 月に2回の学校週5日制実施(毎月第2、第4土曜日が休みとなる)	平成11年(1999年)	3.11 城田ため池水源の森指定
5.10 第26代議長 高以良 康雄 就任		3.16 国道444号線(平谷・黒木トンネル)開通
5.17 多良岳横断線広域基幹林道開通		3.17 長崎新幹線フォーラム in 大村開催
6.1 大村市立病院心臓血管病センター開設		4.1 野岳水辺の広場オープン
6.1 オフィスパーク大村、造成工事開始		4.1 新アーチェリー場完成(松並2丁目:旧市立病院跡地)
6.10 鈴田の献穀田でお田植祭が行われる		5.1 秋田県角館町と大村市、姉妹都市20周年記念式典(於:角館町)
7.18 国道444号線 平谷-黒木間のトンネル工事開始		5.11 第28代議長 音成 征彦 就任
8.15 非核・平和都市宣言		6.1 陰平地区農業集落排水 供用開始
10.16 大村市の人口が8万人に到達		8.20 日本電気(株)(NEC)がオフィスパーク大村に立地決定
12.2 大村警察署、森園町に移転新築		10.1 「久原線」(市道国立病院前線)一部供用開始
12.10 大村市総合地方卸売市場完成		10.1 福重地区農業集落排水 供用開始
平成8年(1996年)	平成12年(2000年)	
4.1 萱瀬下地区農業集落排水供用開始	1.22 長崎まちづくりシンポジウム in 大村開催	
6.25 大村市永久の森条例制定	1.25 第1回顧問会議	
7.7 すいすいプールオープン(市民プール)	2.7 鹿島市としあわせ街道交流宣言 ~国道444号線愛称「しあわせ街道」に決定~	
8.11 第1回大村市総合防災訓練	2. (株)湘南サプライ九州工場が大村ハイテクパークに立地決定	
8.19 国道444号線平谷・黒木トンネルが貫通	3.31 大村湾南部流域下水道供用開始	
8.30 体育文化センター工事開始	3. (株)ラボが大村ハイテクパークに立地決定	
9.14 環境イベント「よみがえれ大村湾」開催	4.5 競艇場外向き前売り発売所完成(愛称:ブルー・ドラゴン)	
11. (株)九電工がオフィスパーク大村に立地決定	4.13 野岳湖農村交流館開館	
11.21 レインボーロード完成(広域農道多良岳西部)	4.26 空港防災教育訓練センター竣工	
12. 岩谷産業(株)がオフィスパーク大村に立地決定	4.29 森園公園リニューアル開園	
12.1 ゴミ袋透明化実施	5.8 鈴田運動広場竣工	
12.25 九州新幹線長崎ルート着工決定	5.13 新大村消防署竣工	
平成9年(1997年)	5.29 大村湾南部流域下水道通水式(三城工区)	
1. (株)アルカディア大村がオフィスパーク大村へ立地決定	5.29 都市計画道路・久原梶の尾線一部供用開始	
3.19 萱瀬水源の森指定	7.26 伊勢町ふれあい館開館	
3.31 市防災行政無線交信開始	8.4 池田貯水池改良工事竣工	
4. 清掃センター新管理棟新設	9. 大村市地球温暖化対策実行計画策定	
4.1 新ごみ処理施設稼働開始	10.13 長岡安平顕シンポジウム開催	
4.1 不燃物の分別収集開始	11.11 伊丹市・大村市姉妹都市提携20周年記念式典(於:伊丹市)	
4.1 大村保健所が統合され県央保健所(諫早市)へ	11.21 萱瀬スギが林野庁の「森の巨人たち百選」に選定	
4.1 「富の原坂口線」富の原2丁目~大川田町区間開通	11.25 来なっせ大村さん2000in おおむら開催	
4.19 「花と緑の街並み整備事業」市道大村駅前線完成(電線地中化)	平成13年(2001年)	
5.12 第27代議長 山口 宣彦 就任	1. 大村市地域交流館開館(旧消防署跡地)	
8.21 シントラ市(ポルトガル共和国)と姉妹都市提携調印	1.15 全庁LANが開通	
平成10年(1998年)	2. (株)湘南プレジジョンが大村ハイテクパークに立地決定	
3.12 狸ノ尾水源の森指定	3. 大村市環境基本計画策定	
3.30 鈴田上地区農業集落排水 供用開始	3.22 中央幼稚園・三城幼稚園の閉園式	
4.1 「大村市教育の館」が旧梶山御殿に開設	3.27 大村市環境基本条例施行	
4.3 シントラ市より市長ら26人が来大	5. フジミ電子工業(株)が大村ハイテクパークに立地決定	
4.8 オフィスパーク大村分譲開始	5.14 第29代議長 馬場 重雄 就任	
7.28 体育文化センター(シーハット)開館	6.3 三浦地区農業集落排水施設供用開始	
8.24 杭出津松原線全線開通		
10.16 第17代市長 甲斐田 國彦(無投票) 就任		
10.28 大村市保健福祉センター(すこやかセンター)開館		
11.17 森園スポーツ広場 供用開始		
12.7 戸籍事務コンピュータ化		

- | | |
|--|---|
| <p>6.29 総合運動公園事業認可(着手)</p> <p>7. 2 市役所、図書館に証明書自動交付機設置</p> <p>7.13 シントラ市へ市長ら 29 名が訪問</p> <p>7.31 大村市子ども科学館開館</p> <p>8. 1 大村市療育センター開館</p> <p>8. 4 池田貯水池改良工事完成</p> <p>8.25 国立病院長崎医療センター入院用新館完成</p> <p>8. 中地区ふれあい館開設</p> <p>8. 療育支援センター開設</p> <p>10.11 かさ上げ工事完了～萱瀬ダム竣工式～</p> <p>10.14 萱瀬ダム完成記念ウォーク</p> <p>11. 2 市立病院開設 50 周年記念式典</p> <p>12.12 ふれあいのつどい 2001 開催</p> <p>平成 14 年 (2002 年)</p> <p>1.23 健康ながさき 21 フェスタ開催</p> <p>1. 伸和コントロールズ(株)がオフィスパーク大村に立地決定</p> <p>3. 市政 60 周年記念植樹(琴平岳)</p> <p>4. 1 申請書等のダウンロードサービス開始</p> <p>4. 2 琴平スカイパークがリニューアルオープン</p> <p>4. 4 野岳大橋開通式</p> <p>4. 5 大村市制施行 60 周年記念式典挙行。姉妹都市の角館町・伊丹市、友好都市の鹿島市が来大、郷土芸能を披露</p> <p>4.28 野岳ウォークラリー開催</p> <p>4 GPSによる徘徊高齢者・行方不明児(者)検索システム稼働開始</p> <p>4. 学校完全週 5 日制実施(全ての土曜日が休みとなる)</p> <p>5.13 まちかど市民ギャラリー開館</p> <p>6. 1 シルバーパワーアップ事業始まる</p> <p>6. 1 外交の窓 in 大村開催</p> <p>6.18 災害防止の体制強化の協定を締結(大村郵便局、諫早土木事務所、長崎林業事務所)</p> <p>7.13 (株)アルカディア大村内に大村市情報交流プラザ設置</p> <p>7.29 九州電力グループと「不法投棄に対する協定」締結</p> <p>7.29 天然ガス自動車導入</p> <p>7.30 石井筆子顕彰事業 展示会「石井筆子の生涯」開催(9.1まで)</p> <p>7. 日本ナノテク(株)がオフィスパーク大村に立地決定</p> <p>9. (株)シーエックスイージャパンがオフィスパーク大村に立地決定</p> <p>10.16 第 18 代市長 松本 崇 就任</p> <p>10.22 勤労者体育施設屋内プール(温水プール)リニューアルオープン</p> <p>10.24 全国民間空港関係市町村協議会「空港フォーラム in 大村」開催</p> <p>11.16 天皇・皇后両陛下 御来大</p> <p>11.28 国道 34 号線玖島交差点完成</p> <p>12.15 おおむらエコワールド 2002 開催</p> <p>平成 15 年 (2003 年)</p> | <p>1.10 上海市閔行区考察団来大</p> <p>1.31 「大村湾をきれいにする」湾沿岸議員連盟設立</p> <p>2.16 地場産給食を考えるシンポジウム開催</p> <p>4.15 ポルトガル・日本友好協会訪日使節団来大</p> <p>4.21 日本郵政公社から感謝状授与</p> <p>4. 大村市自転車マナーアップ運動実施</p> <p>4. 交通死亡事故 1 年間ゼロ達成</p> <p>5.13 第 30 代議長 川添 勝征 就任</p> <p>5.14 大村市児童虐待防止ネットワーク推進協議会・実務者ネットワーク推進協議会発足</p> <p>6. 2 スクールネットワーク(e 学校ネット) 開設</p> <p>6. 6 第 56 回長崎県消防団大会開催</p> <p>6.22 大村競艇場でフリーマーケット開催</p> <p>7. 玖島中学校新校舎完成</p> <p>8.22 平和記念植樹式開催</p> <p>8.25 住民基本台帳カード交付開始</p> <p>9.21 消防団第 13 分団西部分駐所完成</p> <p>11.20 上海市閔行区考察団来大</p> <p>平成 16 年 (2004 年)</p> <p>1. 公的個人認証サービス開始</p> <p>1.17 おおむら男女共同参画講演会開催</p> <p>3. 1 新型救急自動車配置(宮小路分署)</p> <p>4.24 松原しおさい公園オープン</p> <p>5.28 角館町・大村市姉妹都市提携 25 周年記念式典</p> <p>6. 1 新衛生公害研究所が立地決定</p> <p>7. 3 大村市子育てシンポジウム開催</p> <p>7.28 中学生のためのホームヘルパー養成講座開講式</p> <p>8. 3 大村湾フローティングスクール開催</p> <p>9.30 「大村藩主大村家墓所」が国の文化財に指定</p> <p>10. 1 高齢者リフレッシュ事業開始</p> <p>10. 7 シントラ市公式訪問団来大</p> <p>11.12 大村市顧問会議公開講座開催</p> <p>12. 3 鹿児島県日置郡金峰町に大村競艇場外舟券売場「ボートピア金峰」オープン</p> <p>平成 17 年 (2005 年)</p> <p>1.18 平成 16 年度県央地域農業活性化大会開催</p> <p>3. 1 大村競艇「G1 第 18 回 JAL 女子王座決定戦」開催</p> <p>3. 5 大村市立病院経営懇話会発足</p> <p>3.19 (株)木村がオフィスパーク大村に立地決定</p> <p>4.22 第 1 回全国大会「海の森づくり こんぶサミット in おおむら」開催</p> <p>5. 9 「大村市の財政をよくする懇話会」発足</p> <p>5.12 「歴史を活かしたまちづくり戦略協議会」発足</p> <p>7. 1 (株)ラボがオフィスパーク大村に「大村開発研究所第 2 研究棟」建設決定</p> <p>8. 3 伊丹市・大村市姉妹都市提携 25 周年記念式典挙行</p> <p>8.19 天正少年「光る海フェスタ」開催</p> <p>8.26 日本特殊工業(株)がオフィスパーク大村に立地決定</p> <p>8.30 「大村市の財政をよくする懇話会」が提言書を提出</p> <p>10.19 上海市閔行区と友好交流項目協議書調印</p> <p>10.28 大村市立病院経営懇話会が報告書を提出</p> |
|--|---|

11. 3	シントラ市へ市長ら5名が訪問	10.	中華人民共和国上海市閔工区と友好都市交流を継続調印
11.16	大村市の人口が9万人に到達	11.30	「第7回全国障害者芸術・文化祭ながさき大会」～12.2 開催
11.21	テスト・リサーチ・ラボラトリーズ(株)がオフィスパーク大村に立地決定	12. 1	「郡地区公民館」完成
平成18年(2006年)		平成20年(2008年)	
1.11	市内福祉施設防火対策連絡会議を開催	1.28	平成19年度県央地域農業活性化大会開催
2.10	(株)エム・ケー・ケーがオフィスパーク大村に立地決定	2.20	「新幹線5市サミット」佐賀県武雄市で開催
3.23	観光活性化シンポジウム開催	3.26	九州新幹線西九州(長崎)ルート着工決定
4.	第2期大村市地球温暖化対策実行計画策定	4. 1	大村市立病院 指定管理者制度導入
4. 6	小規模場外発売場「ミニボートピア長崎五島」オープン	4.15	重点政策を考える懇話会が提言書を提出
4.24	第7回天正遣欧少年使節ゆかりの地首長会議開催	4.25	県知事市内視察
5.26	広域農道「大村東彼岸地区」大村工区部分供用開始	4.28	九州新幹線西九州(長崎)ルート建設工事起工式
6.19	(株)ジーエスエレクトリック九州がオフィスパーク大村に立地決定	6. 2	「新幹線を活かしたまちづくり懇話会」設置
8.18	「九州新幹線西九州ルート実現に向けた大村市民総決起大会」開催	7. 8	上駅通り地区市街地再開発組合が発足
10.11	駐日ポルトガル大使が表敬訪問	10.14	島原市に大村競艇場外発売場「オラレ島原」オープン
10.16	第19代市長 松本 崇 就任	10.31	おおむら市民のつばさ 上海・寧波の旅実施～11.3
10.28	「2006 オールスタージェットスキーレース in 大村」開催	11.17	九州新幹線西九州(長崎)ルート 大村鉄道建設所開所式
11. 1	日本科学未来館長「毛利衛氏講演会」開催	11.28	ロボット製造企業がオフィスパーク大村に立地表明
11.15	三城城下跡でキリシタン遺物出土	12. 1	長崎空港旅客ターミナルビル改装オープン
12.21	子育て世代職員によるプロジェクトチームが子育て支援策を提案	12. 3	鹿児島市に大村競艇場外発売場「ミニボートピア天文館」オープン
12.26	「大村市立病院の今後を考える市民懇話会」発足	12.26	新幹線を活かしたまちづくり懇話会から提言
平成19年(2007年)		平成21年(2009年)	
2. 5	大村公園が「全国歴史公園百選」に選定	2.24	「中心市街地活性化シンポジウム in 大村」開催
2.13	「大村市立病院の今後を考える市民懇話会」が答申書を提出	3.21	国道34号の一部開通(水主町～玖島中学校入口交差点間)
3.26	(株)長崎中発がオフィスパーク大村に立地決定	3.24	菅無田水源の森指定
4. 1	大村市こども夜間初期診療事業開始	3.24	市立竹松幼稚園の開園式
4. 2	「大村市こどもセンター」開所	3.27	清掃センターにエコハイブリッドゴミ収集車を導入
4.14	第17回さくらサミット in おおむら開催	3.29	市立竹松保育所の開所式
5.14	第31代議長 里脇 清隆 就任	4.	活水女子大学看護学部の開設
5.17	水道水源保護審議会が答申書を提出	4. 1	水道局に料金センター開設
5.18	「市制施行65周年記念式典」開催	4.20	「さくら商品券」を発売
5.24	「長崎県環境保健研究センター」落成記念式典	4.22	鹿児島県志布志市に大村競艇場外発売場「オラレ志布志」オープン
6. 1	都市計画道路・久原池田線(武部工区)供用開始	5.14	県知事市内視察
6.20	市内8地区の地域活性化を担う「市民プロジェクト」設置	5.15	第32代議長 廣瀬 政和 就任
8.18	「第14回九州かっぱサミット in おおむら」開催～19	7.17	九州新幹線西九州ルート鈴田トンネル建設開始
8.28	「大村市の重点政策を考える懇話会」発足	8.31	若年者就職支援施設「フレッシュワーク大村」オープン
9.22	市政65周年記念事業 おおむら環境フェア開催	9.24	中心市街地活性化協議会が意見書を提出
10. 1	高齢者・障がい者センター開所	10. 1	「大村市消費生活センター」開設
10. 1	大村市こども夜間初期診療センターがこどもセンターに移転	10.10	おおむら市民のつばさ 韓国・ソウルの旅実施～12
10. 7	「2007 オールスタージェットスキーレース in 大村」開催	10.19	イオン九州と「災害時における物資の供給に関する協定」を締結
10.25	大村競艇 場外発売所「ミニボートピア長崎時津」開設	10.27	市長定例記者会見の開始

- 11.24 「第1回二市サミット」開催
- 12.12 熊本県玉名郡長洲町に大村競艇場外発売場
「ミニボートピア長洲」オープン
- 平成22年(2010年)
- 1.4 市史編さん室を開設
- 1.12 (株)赤水と「災害時における物資の供給に関する協定」を締結
- 2.6 竹松駅に駐輪場を新設
- 2.22 重点政策を考える懇話会が提言書を提出
- 3.11 野岳ため池が「ため池百選」に選定
- 3.17 「市道中里原町線」開通
- 3.30 「都市計画道路久原池田線」開通
- 4.1 「私立池田保育園」認可
- 4.1 FMおおむらと災害時の協定を締結
- 5.1 「大村市ボランティアセンター」開所
- 5.17 おおむら市民のつばさ 上海・無錫・蘇州の旅実施
～21
- 6.22 SG(スペシャルグレード)レース
～27 「第20回グランドチャンピオン決定戦」開催
- 6.30 「大村市行政改革懇話会」発足
- 7.29 「第3回新幹線5市サミット」開催
- 8.4 波佐見町に大村競艇場外発売場
「ミニボートピア長崎波佐見」オープン
- 9.22 大村市行政改革懇話会が提言書を提出
- 9.28 全国民間空港関係市町村7自治体が相互応援協定
を締結
- 10.16 第20代市長 松本 崇 就任
- 12.26 鹿児島県薩摩川内市に大村競艇場外発売場
「ミニボートピアさつま川内」オープン
- 平成23年(2011年)
- 3.14 東日本大震災大村市緊急支援本部を設置
- 3.15 被災地へ市水道局職員を派遣 支援活動を開始
- 3.23 子育てタクシー出発式
- 5.13 第33代議長 辻 勝徳 就任
- 5.31 杭出津浄水場が完成
- 7.6 日特エンジニアリングが大村ハイテクパークに立
地決定
- 8.6 東日本大震災復興支援バスケットボール女子日本
代表国際親善試合2011(VSカナダ代表)
- 8.21 第24回FIBA ASIA 女子バスケットボール選手権長
崎/大村大会(～28日)
- 8.22 上駅通り地区市街地再開発事業起工式
- 9.30 大規模災害時の応援協定を国土交通省九州地方整
備局と締結
- 10.26 日本学校農業クラブ全国大会
県立図書館誘致に向け要望書を提出
- 11.21 九州新幹線西九州ルートで大村市と諫早市の市境
にある鈴田トンネルが貫通
- 11.22 SG(スペシャルグレード)レース
～27 「第11回チャレンジカップ競走」開催
- 12.1 平成18年度から着手していた北部大村地区簡易水
道の通水式
- 平成24年(2012年)
- 1.29 内閣官房・長崎県・大村市が共同し「国民保護共
同実動訓練」を大村市を会場に実施
- 2.11 市制施行70周年を迎え、市のマスコットキャラク
ター「おむらんちゃん」誕生
- 4.2 県内初のオリジナルナンバープレート(おむらん
ちゃん付き)を作成し交付
- 4.17 県内で唯一となる長崎自動車道の木場スマートイ
ンターチェンジの新設が決定
- 4.27 市制施行70周年記念式典
- 7.9 大村市小学校給食センター(仮称)建設起工式
- 7.20 米国サンカルロス市と姉妹都市締結
- 8.1 「大村メガソーラー発電所」建設起工式
- 8.29 第34代議長 廣瀬 政和 就任
- 9.1 野岳ため池の堤体改修工事の起工
- 10.1 大村市暴力団排除条例を施行
- 10.10 広域農道「大村東彼杵地区」全線開通
- 11.10 上駅通り地区商業施設「コレモおおむら」オーブ
ン
- 12.11 G1「第1回賞金女王決定戦」開催
～16
- 平成25年(2013年)
- 1.21 西大村小学校区災害時協力協定調印
- 2.1 「長崎がんばらんば国体大村市実施本部」設置
- 2.1 「市民課窓口番号案内表示機」設置
- 3.8 三城小学校周辺「ゾーン30」区域に設定
- 3.21 「(仮称)本町アパート市民交流プラザ」起工式
- 3.31 浜屋大村店閉店(約30年の歴史に幕)
- 4.1 誕生祝いおむらんちゃんぬいぐるみ 贈呈開始
- 5.1 「大村市夜間初期診療センター」開所
- 5.13 「大村メガソーラー発電所」完成
- 5.14 第35代議長 田中 秀和 就任
- 7.30 「汚水行く先シール」行政広報部門賞受賞
- 7.31 「第37回全国高等学校総合文化祭(しおかぜ
～8.2文祭)」開催 マーチング・バトントワリング部門
- 8.1 「大村市小学校給食センター」完成
- 8.19 「災害時におけるLPガス供給に関する協定書」
調印
- 10.7 大村ボートレース場 新スタンド棟建設起工式
- 10.11 新県立図書館 大村市に建設決定
- 10.19 「おおむら市民大学」開設
- 11.1 おおむら市民のつばさ 韓国・ソウルの旅実施
～3
- 11.12 九州新幹線(西九州ルート)「江ノ串トンネル」
(東彼杵町～武留路町)貫通
- 11.21 航空機「おむらんちゃん号」就航
- 平成26年(2014年)
- 3.10 郡三踊(寿古踊、沖田踊、黒丸踊)
国の重要無形民俗文化財指定
- 3.29 古賀島スポーツ広場完成式
市立中央保育所閉所 62年の歴史に幕
- 4.12 県内初公立認定こども園「放虎原こども園」開園
- 7.1 県内初自転車安全利用条例施行
- 7.30 浄水管理センターで消化ガス発電事業開始

8.16	5市5町首長による「大村湾サミット」初開催	4.23	県立・市立一体型図書館等建設工事開始
10.12	長崎がんばらんば国体開幕	4.24	新市立大村市民病院開院
～22		5.16	第37代議長 三浦 正司 就任
10.16	第21代市長 松本 崇 就任	6. 3	大村神社一帯のチームラボイベント開催
11. 8	市民交流プラザ「プラザおおむら」オープン	～7.2	
12. 9	一般廃棄物最終処分場起工式	7. 1	大村市産業支援センター (O-biz) オープン
平成27年 (2015年)		7.10	乗り合いタクシーの実証運行スタート
1	市内小・中学校耐震化工事完了	8.31	プロダクションナップと災害時のドローン活用協定を締結
1.15	旭九州(株)がオフィスパーク大村へ立地決定	9.23	ボートレース大村ナイター設備工事起工式
1.21	九州新幹線西九州ルート松原高架橋工事に着工	10. 1	市立図書館休館、旧図書館の44年の歴史に幕
1.24	国際交流プラザオープン	11. 5	大村湾ZEKKE I ライト開催
3.28	ボートレース大村新スタンドオープン	12.10	国道34号線大村～諫早整備促進総決起大会開催
3.30	大村消防署久原分署が開署	平成30年 (2018年)	
5.13	第36代議長 村上 秀明 就任	1. 4	広島東洋カープ・大瀬良 大地投手をスポーツ親善大使に任命
5.26	SG「第42回ボートレースオールスター競走」開催	2. 5	設置型授乳室「mamaro」全国発設置
～31		2.26	長崎ウエスレヤン大学と包括連携協定締結
6. 1	都市計画道路「富の原鬼橋線」開通	3.10	フリーダイバー・木下 紗佑里選手をスポーツ親善大使に任命
6. 3	九州新幹線西九州ルート木場トンネル工事に着工	3.18	木場スマートインターチェンジが開通
6.21	「義犬華丸」顕彰記念碑 除幕	3.30	国道34号大村諫早拡幅4車線事業化決定
7.17	(株)大川原製作所がアルカディア大村へ立地決定	4.20	大塚製薬と包括連携協定締結
8. 3	島根県飯南町と友好交流都市協定を締結	6.27	長崎県立・大村市立一体型図書館の愛称を「ミライ on 図書館」に決定
8.23	ボートレースチケットショップ長崎佐々オープン	8.29	市内全中学校で完全給食を開始
8.27	県内初 地域型ミニ・デイサービス「三浦地区ふれあい館」開館	9.23	ボートレース大村で「発祥地ナイター」スタート
9.24	ボートレース大村に免税店オープン	10.26	臨時議会で市内全小学校へのエアコン設置を可決
9.30	九州新幹線大村車両基地路盤工事に着工	11.16	中国上海市閔行区を公式訪問
10	マイナンバー制度に伴い、個人番号カード申請・交付窓口を設置	12.15	新庁舎建設基本設計業務委託の公開ヒアリングを実施
10.10	市民病院改築工事に着工	12.16	ボートレース大村で「チームラボ・学ぶ！未来の遊園地」を開催
11. 9	第22代市長 園田 裕史 就任	平成31年 (2019年)	
11.10	ボートレースチケットショップ鹿島オープン	1.11	日本生命保険相互会社と特定健康診査及びがん検診の推進に関する包括連携協定を締結
11.25	「長崎街道鈴田峠」が道の駅として正式登録	3.22	長崎国際大学との包括連携協定を締結
12.24	九州新幹線西九州ルート岩松トンネル工事に着工	4. 1	中心市街地複合ビル「プラットおおむら」オープン
平成28年 (2016年)		4.27	工業団地「第2大村ハイテクパーク」完成
1.21	九州新幹線西九州ルート新大村駅高架橋工事に着工	4.28	㈱モンベルと包括連携協定を締結
2.22	活水女子大学と包括連携協定を締結	4.30	平成天皇生前退位 5月1日より令和元年となる
3.26	道の駅「長崎街道鈴田峠」オープン	令和元年 (2019年)	
3.31	市民会館閉館	5.16	第38代議長 伊川 京子 就任
7. 4	郡地区公民館及びイオン大村に期日前投票所開設	6. 1	大村産の米を使用した純米酒「純忠」誕生
7.28	プロセブン(株)がオフィスパーク大村に立地決定	7. 5	嶋本ダイカスト(株)が新工業団地に立地決定
9.26	長崎県立・大村市立一体型図書館などの実施設計書公表	8.16	夏期巡回ラジオ体操・みんなの体操会がシーハットおおむらで開催
10.1	マイナンバーカード証明書コンビニ交付スタート	10. 3	マコー(株)が新工業団地に立地決定
10.15	ねんりんピック長崎2016開幕	10. 5	「ミライ on」開館
11. 6	防災ラジオの配布開始	10.28	第23代市長 園田 裕史 就任
11. 6	ボートレース大村に「エクストリーム広場」オープン	11.21	上海市閔行区の訪問団が市長を訪問
平成29年 (2017年)		12.14	鹿児島県始良市にボートレース大村場外販売所
1.10	萱瀬中学校で市内初の中学校給食開始		
4.11	一般廃棄物最終処分場完成		
4.17	嶋本ダイカスト(株)がオフィスパーク大村に立地決定		

	「ボートレースチケットショップ加治木」オープン	8. 1	おおむら夏越花火大会・おおむら夏越まつりを3年ぶりに開催
令和2年(2020年)		9. 23	西九州新幹線開業
1. 28	(株)電溶工業がアルカディア大村に立地決定	11. 15	(株)中央総合警備保障と災害時における施設利用及び支援に関する協定を締結
2. 3	姉妹都市中国上海市閔行区へマスク1万5千枚を支援	11. 25	ボートレース大村に「Gruun おおむら」オープン
2. 17	タレント松尾伴内氏をふるさと観光大使に任命	11. 30	「大村の郡三踊」の沖田踊・黒丸踊を含む「風流踊」がユネスコ無形文化遺産登録
2. 20	ローマ教皇来崎を記念して森園公園にオリーブを植樹	12. 13	SG第37回グランプリ(賞金王決定戦)初開催
4. 20	姉妹都市中国上海市閔行区からマスク3万枚寄贈	12. 22	公益財団法人日本財団とヤングケアラーについての支援推進自治体モデル事業に関する協定を締結
5. 7	市民病院横に中地区公民館リニューアルオープン	令和5年(2023年)	
6. 19	シュガーロードが日本遺産に認定	1. 8	成人式典「二十歳の集い」初開催
7. 6	令和2年7月豪雨において、本市に大雨特別警報発表 市内に甚大な被害 (24時間雨量384ミリを観測した記録的豪雨)	1. 31	(一社)日本ムービングハウス協会・(株)LTU・幸運トラック(株)の3者と災害時におけるムービングハウスの建設に関する協定を締結
7. 29	大村市陸上自衛隊水陸機動団誘致期成会を設立	2. 2	三城保育所新園舎完成・お披露目式
9. 1	小・中学生サポートルームConne(コンネ)開設	2. 3	オタフクホールディングス(株)・(株)ナカガワ・佐々木商店(株)と第2大村ハイテクパークへの立地協定を締結
10. 21	生活協同組合ララコープと災害時における支援協定を締結	2. 15	日本生命保険(相)と包括連携協定を締結
11. 19	長崎県産業資源循環協会と災害時における災害廃棄物の処理等の協力に関する協定を締結	2. 24	大村市ゼロカーボンシティ宣言
令和3年(2021年)		2. 25	ボートレース大村開設70周年記念「市民大感謝祭」～26開催
2. 7	環境保全協会・環境整備事業協同組合と災害時における災害廃棄物の処理等の協力に関する協定を締結	3. 16	大村幼稚園・西大村幼稚園・福重幼稚園が閉園
3. 19	明治安田生命保険(相)長崎支社との健康増進に関する連携協定を締結	3. 22	(株)ゼンリンと包括連携協定を締結
3. 22	日本郵便(株)との包括的連携に関する協定を締結	3. 28	(一社)長崎県eスポーツ連合と包括連携協定を締結
3. 29	(株)バカンと災害時避難施設に係る情報の提供に関する協定を締結	4. 20	みうら勤作会と災害時における指定避難所としての施設利用に関する協定を締結
3. 31	ボートレース大村の単年度売上額が過去最高で初の全国一位を達成	5. 9	廣中璃梨佳選手を大村市スポーツ親善大使に任命
4. 15	環境センターで火災事故発生	5. 15	第40代議長 城 幸太郎 就任
5. 4	令和3年大村市成人式をオンライン配信形式で実施	5. 31	(株)メモリードと高齢者等を地域で支えるまちづくり連携協定を締結
5. 7	東京2020オリンピック聖火リレーを市内で開催	6. 1	第一生命保険(株)企業版ふるさと納税(人材派遣型)の活用に関する協定を締結
5. 17	新型コロナワクチンの集団接種を開始	7. 5	長崎総合科学大学と包括連携協定を締結
5. 17	第39代議長 村崎 浩史 就任	8. 28	学校法人日本体育大学と連携協定を締結
6. 1	防災マップを各世帯に配布	8. 29	(株)森谷商会と災害時におけるレンタル機材の提供に関する協定を締結
8. 16	東京2020パラリンピック大村市採火式を開催	9. 5	市立中学校新制服公式発表
9. 28	ANAあきんど(株)と地方創生の推進に向けた業務連携協定を締結	10. 10	九州ガス(株)と災害時における相互協力に関する協定を締結
10. 18	聖宝寺跡で戦国時代～近世の大型建物跡を発見	10. 11	大村市パートナーシップ宣誓制度開始
11. 02	大村警察署と犯罪被害等支援の連携協力に関する協定を締結	11. 8	第24代市長 園田 裕史 就任
令和4年(2022年)		令和6年(2024年)	
1. 14	第2大村ハイテクパークに伸和ホールディングス(株)の新工場建設が決定	3. 7	新大村駅前に「サクラミライ新大村」オープン
3. 17	第一生命保険(株)と包括連携協定を締結	3. 25	市ポータルアプリ「おおむらび」・デジタル地域通貨「ゆでび」がリリース
3. 24	大村市制施行80周年記念式典開催	3. 25	ボートレースチケットショップ諫早オープン
3. 25	総合運動公園にぼうけん広場オープン	4. 1	大村市初の地域おこし協力隊員が着任
5. 6	ミライオン図書館来館者100万人達成	4. 1	サントリーホールディングス(株)と「ペットボトル水平リサイクルに関する協定」を締結
5. 25	長崎市と渇水災害等における支援水に関する相互協定を締結		
6. 3	(有)シュシュと災害時における支援協定を締結		

- 5.26 三城小学校で「パラサポ！インクルーシブ運動会」を全国初開催
 - 5.31 大村市・仙北市姉妹都市提携45周年記念式典開催
 - 7.8 新大村駅前に「ポケふた」設置
 - 7.23 SG第29回オーシャンカップ初開催
～28
 - 7.31 (株)デベロップと「災害時における移動式宿泊施設等の提供に関する協定」を締結
 - 8.20 (株)シニアライフクリエイト・(株)ミルクボーイと「高齢者等を地域で支えるまちづくり連携協定」を締結
 - 8.26 市民プール閉園
 - 9.7 グリーンおおむらで日本スケートボード協会によるスケートボード公式戦が初開催
 - 10.5 ミライオン図書館開館5周年
 - 10.17 明治安田生命保険(相)と包括連携協定を締結
 - 11.5 (公財)日本財団と包括連携協定を締結
 - 11.15 (一社)長崎県建設業協会大村支部と「こども・高齢者等を地域で支えるまちづくり連携協定」を締結
- 令和7年(2025年)
- 2.19 福重小学校新校舎落成式
 - 3.1 バスケットボール女子日本リーグ大村大会
～2
 - 3 ボートレース大村の令和6年度売上が過去最高を更新・5年連続日本一を達成
 - 4.26 野岳湖公園そばに「フォレストアドベンチャー・おおむら長崎」オープン
 - 5.1 長崎空港開港50周年
 - 5.21 宮中献穀事業「斉田清祓・播種祭」
 - 5.13 姉妹都市アメリカ合衆国サンカルロス市へ公式訪問
～19
 - 6.14 宮中献穀事業「お田植祭」
 - 6.24 日本ソフトボール協会と女子TOP日本代表チームの強化合宿事業に関する覚書を締結
 - 7.11 (株)フォレストアドベンチャーと包括連携に関する協定を締結
 - 7.3 中高生海外交流事業「YUMEかなPROJECT2025」
 - 7.17 コージンバイオ(株)が第2大村ハイテクパークへ立地申し入れ(9月立地決定・第2大村ハイテクパーク完売)
 - 8.25 日経BP「シティブランドランキング・住みよい街2025」で大村市が全国4位に
 - 10.4 宮中献穀事業「抜穂祭」
 - 10.18 伊丹市姉妹都市提携45周年記念・飯南町友好交流都市提携10周年記念式典
 - 10.30 日経BP「子育てしやすい自治体ランキング2025」で大村市が全国1位に
 - 12.26 プレミアムGI第14回クイーンズクライマック
～31

市民のための公共施設等一覧

名称	所在地	電話	名称	所在地	電話
○市の関係			○県の関係		
大村市役所	玖島1丁目25	53-4111	長崎県立精神医療センター	西部町1575-2	53-3103
三浦出張所	日泊町791	52-6475	長崎県教育センター	玖島1丁目24-2	53-1131
西大村出張所	大里町33-2	52-2023	大村警察署	森園町34-5	54-0110
萱竹出張所	古賀島町133-31	53-3725	大村消防署	森園町34-1	52-4138
福松出張所	大川町1577	55-7001	長崎県警本部消防学	森園町663-6	53-6155
議事局	大川町417-1	55-8314	長崎県警本部交通運輸免許試験場	古賀島町533-5	53-2128
大村市土地開発公社	田下町512-2	55-8614	長崎県交通局大村ターミナル	東三城町6-1	53-4151
ボートレーサーハット	松原町296-4	55-8501	長崎県交通局大村営業所	松山町489-13	52-6134
Groun	玖島1丁目25(本庁内)	52-3828	長崎県工業技術センター	池田2丁目1303-8	52-1133
シラハット	玖島1丁目25(本庁内)	52-3651	(公財)長崎県産業振興財団	池田2丁目1303-8	52-1138
体育文化センター	玖島1丁目15-1	54-4111	長崎県環境保健研究センター	池田2丁目1306-11	48-7560
ミライオン図書館	玖島1丁目15-1	54-1011	長崎県農林技術開発センター(果樹・茶研究部門)	鬼橋町1370	55-8740
大村市歴史資料館	幸町25-33	20-7200	萱瀬ダム管理事務所	黒木町2-5	55-7013
西大村地区コミュニティセンター	幸町25-33	54-3161	○その他		
郡地区公民館	東本町481	48-7700	JANAがさき県大村中央支店	杭出津1丁目863-1	54-8008
こどもセンター	東本町481	48-5050	長崎県南部森林漁組	大川田町990-1	55-6610
大村市総合福祉センター	古賀島町133-31	53-1376	大村市漁協松原支部	杭出津1丁目919	52-3061
社会福祉センター	諏訪2丁目536-63	53-4979	大村市漁協東部漁協	松原本町170-19	55-8675
高齢者福祉センター	富の原2丁目382-1	55-3337	大村商工会議所	久原1丁目182-2	52-2303
障害者福祉センター	本町413-2	54-9100	大村青年会議所	本町458-2	53-4222
市勤労者交流センター	本町326-1	47-6111	大村市医師会	東本町2-1	52-6391
中心市街地複合ビル(プラットおおむら)	本町458-2	53-1351	(一社)大村市観光コンベンション協会	本町458-2	54-0151
地域包括支援センター	本町458-2(プラットおおむら2階)	53-1351	(一社)大村市物産振興協会	玖島1丁目45-3	52-3605
大村市産業支援センター(O-biz)	本町458-2(プラットおおむら1階)	53-1351	(公社)大村市シルバー人材センター	東本町1-1	54-1061
大村市民総合運動公園	黒丸町5番1	47-6100	大村子供の家	西三城町7-9	52-5225
大村市屋内プール	森園町1537	52-5225	光と緑の園向陽寮	原口町591-2	55-8319
大村市市民病院	幸町25-42	47-5177	光と緑の園乳児院	西大村本町127-3	53-7415
大上水道	古賀島町133-22	53-8141	JR九州大村新大村駅	西大村本町127-3	53-7418
環境セクタ	西三城町124	53-1111	大村郵便局	森園町663-9	080-7575-2685
弓道場	森園町1470	47-6377	長崎空港ビルディング(株)	箕島町593	080-7575-2250
坂口浄水場	西三城町137	20-7200	オリエンタルエアブリッジ(株)	箕島町593-2	直通なし
浄水センター	幸町25-180	54-5842	西日本電信電話(株)長崎支店	長崎市出島町11-13	52-5001
少年センター	坂口町1144-1	52-2322	長崎新聞社大村支局	西三城町11-3	53-7111
男女共同参画推進センター	松山町565-1	52-2161	西日本新聞社大村支局	水田町1120-3	095-816-0097
ボランティアセンター	玖島1丁目17-10	54-3100	九州電力㈱大村営業所	東三城町13	52-3818
国際交流センター	本町458-2(プラットおおむら3階)	53-4111	九州ガス㈱大村支店	水主町1丁目747-52	0120-761-372
野岳湖キャンプ場管理事務所	本町458-2(プラットおおむら1階)	54-8715	大村地区自家用自動車協会	松並2丁目885-1	53-3320
大村市東京事務所	東野岳町1097	56-8663	(一財)長崎県建設業協会大村支部	松並1丁目116-12	52-2971
	徳泉川内町535-17	51-1048	(一財)日本モーターボート競走会大村支部	玖島1丁目15-1	53-2196
	東京都千代田区麹町1丁目3-7	55-8254	道の駅「長崎街道鈴田峠」	玖島1丁目15-1	52-6194
	日月館翹町ビル6階	54-8713		中里町452-22	53-6699
		03-3288-1764	○長崎県の県庁・市役所		
			長崎県庁	長崎市尾上町3-1	095-824-1111
			長崎市長	長崎市魚の町4-1	095-822-8888
			佐世保市役所	佐世保市八幡町1-10	0956-24-1111
			島原市役所	島原市上の町537	0957-63-1111
			諫早市役所	諫早市東小路町7-1	0957-22-1500
			平戸市役所	平戸市岩の上町1508-3	0950-22-4111
			松浦市役所	松浦市志佐町里免365	0956-72-1111
			対馬市役所	対馬市厳原町国分1441	0920-53-6111
			壱岐市役所	壱岐市郷ノ浦町本村触562	0920-48-1111
			五島市役所	五島市福江町1-1	0959-72-6111
			西雲市役所	西海市大瀬戸町瀬戸樫浦郷2222	0959-37-0011
			雲仙市役所	雲仙市吾妻町牛口名714	0957-38-3111
			南島原市役所	南島原市西有家町里坊96-2	0957-73-6600
○国の関係					
国土交通省長崎河川国道事務所	富の原2丁目1664	55-7161			
大村維持出張所	久原2丁目1001-1	52-3121			
国立病院機構長崎医療センター	東本町287	52-3501			
長崎地方・家庭裁判所大村支部	箕島町593-3F	52-2300			
長崎航空測候所	箕島町593	54-4483			
長崎税関長崎空港出張所	富の原2丁目1664	55-7008			
長崎森林管理署大村森林事務所	東本町534	52-2548			
大村地区検察庁	古賀島町644-3	52-2121			
大村入国管理センター	今津町10	52-3131			
海上自衛隊大村航空基地	西乾馬場町416	52-2131			
陸上自衛隊大村駐屯地	富の原1丁目1000	52-3141			
陸上自衛隊竹松駐屯地	松並1丁目213-9	52-8609			
大村公共職業安定所					

市内学校等一覧

名称	所在地	電話	名称	所在地	電話
向陽幼稚園	西三城町16	53-6262	大村市立玖島中学校	久原1丁目265	53-3401
長崎星美幼稚園	水主町2丁目609-7	52-2473	西大村中学校	松並1丁目116-3	53-2360
大三村聖母幼稚園	植松2丁目722-1	52-2048	萱瀬中学校	田下町510	55-7004
放虎原こども園	西三城町12	52-2257	郡大村中学校	沖田町69	55-8318
	古賀島町133-26	52-3564	大村中学校	赤佐古町78	53-1333
			桜が原中学校	桜馬場2丁目487-1	55-1166
大村市立三浦小学校	日泊町590	52-4318			
大村市立三浦小学校	大里町1546-1	52-4322	長崎県立大村高等学校	久原1丁目591	52-2660
大村市立大東小学校	玖島1丁目61	53-7117	大村工業高等学校	森園町1079-3	52-3772
大村市立大城小学校	東大村2丁目1112-31	53-2597	大村城南高等学校	久原1丁目416	54-3121
大村市立西中央小学校	東三城町17	53-3234	向陽高等学校	西三城町16	53-1110
大村市立萱瀬小学校	乾馬場町486	53-2670			
大村市立黒木小学校	松並1丁目1275	53-2046	長崎県立大村特別支援学校	久原2丁目1418-2	52-6312
大村市立福重小学校	宮代町1167-1	55-7002	虹の原特別支援学校	宮小路3丁目5-1	55-5157
大村市立放旭小学校	黒木町530	55-7800	ろのう学	宮小路3丁目5-5	55-5400
大村市立富の原小学校	宮小路1丁目481	55-8224			
	福重町230	55-8524	活水女子大学看護学科	久原2丁目1246-3	27-3005
	松原本町5-1	55-8619			
	古賀島町133-25	54-2815	長崎リハビリテーション学院	赤佐古町42	53-7883
	木場1丁目129-1	53-0459			
	富の原1丁目1392-1	55-3200	学校給食センター	森園町1564-2	54-8811