

令和5年版
おおむらの統計



長崎県大村市

発刊のことば

ここに、令和5年版「おおむらの統計」を発刊いたします。

本書は、大村市の自然、人口、経済、教育など各分野にわたる基本的な統計資料を収録し、本市の現状と推移を明らかにしようとするものです。

本書を市行政の基礎資料としてだけでなく、各方面において、計画・施策の立案及び研究の資料として広く利用していただければ幸いです。

なお、本書の編集に当たっては、できるだけご利用いただきやすいように努めておりますが、皆様からのご指導をいただき、今後も更なる内容の充実及び改善に努めてまいりたいと考えております。

終わりに、貴重な資料を提供いただきました関係各位のご厚意に対し、深く感謝するとともに、今後ともなお一層のご指導、ご協力をお願いいたします。

令和6年3月

大村市長 園田 裕史

凡 例

本書を利用される方は、次のことにご留意ください。

- 1 各統計表の数字は、特別の表示及び注釈のない限り、「大村市」を区域とし、かつ、調査時の市域に基づくものです。
- 2 本書は、原則として平成30年から令和4年までの5か年間の資料を収録していますが、資料の有無その他の理由により適宜に期間を伸縮しています。
- 3 各統計表は、特に注記しない限り、年次は暦年（1月～12月）を、年度は会計年度（4月～翌年3月）を、何月何日とあるものはその期日現在の状況を示しています。
- 4 数値は、原則として単位未満を四捨五入しているため、合計と内訳の計が一致しない場合があります。
- 5 統計表の符号の用法は、次のとおりです。
 - (0) 単位未満
 - (-) 該当数字なし
 - (…) 不明、不詳、資料なし
 - (X) 該当数字の発表を差し控えたもの
- 6 統計資料について、更に詳細な数値が必要な場合又は疑義がある場合は、企画政策課交流・統計グループ（電話 0957-53-4111 内線 223）又は各表に付記してある資料作成機関に照会してください。

目 次

1 土地・気象

1 大村市の位置	1
2 主な山岳	1
3 主な河川	1
4 気象	1
5 都市計画面積	1
6 民有地面積	1
7 地価公示	2
8 地価調査	2

2 人口

9 人口の推移	3
10 町丁別世帯数・人口	3
11 長崎県下各市の人口推移	4
12 人口動態	4
(1) 人口動態	4
(2) 県内間異動の推移	4
(3) 県外間異動の推移	5
(4) 年齢階級別異動数	5
13 外国人居住者数	5
14 人口集中地区人口・面積	5
15 年齢（5歳階級）別人口の推移	6
16 年齢（各歳）別人口	6
17 配偶関係	7
18 労働力状態（15歳以上）	7
19 産業（大分類）・従業上の地位別 15歳以上 就業者数	8
20 産業別 15歳以上就業者数	8
21 産業・年齢（5歳階級）別 15歳以上就業者数	9
22 流入・流出口	9
(1) 流入・流出口及び昼間人口	9
(2) 流入・流出口産業別就業者数	9
(3) 相手地別流入・流出口（15歳以上）	9

3 産業・経済・観光

23 大村市総生産の推移	10
24 長崎県下各市の総生産	10
25 事業所数・従業者数の推移	11
26 規模別事業所数・従業者数	11
27 農家数・人口の推移	11
28 経営耕地面積の推移	11
29 経営耕地規模別経営体数	12
30 地区別家畜飼養状況	12
31 民有林資源の状況	12
32 漁業経営体数	12
33 漁業従事者数と漁港地区別人口	12
34 漁船隻数	12
35 主な魚種別漁獲量	12
36 工業の推移	13
37 産業別事業所数・従業者数・製造品出荷額等	13
38 規模別事業所数・従業者数・製造品出荷額等	13
39 長崎県下各市の工業概況	13
40 業種別商店数・従業者数・年間商品販売額等	14
41 商業の推移	14
42 長崎県下各市の商業概況	15
43 観光客数	15
44 海水浴場の利用者数	15
45 野岳湖キャンプ場利用者数	15

4 運輸・通信

46 長崎空港定期航空便利用状況	16
47 市内鉄道利用状況	16
48 高速道路交通量	16
49 自動車保有車両数	16

5 ガス・水道

50 都市ガス	17
(1) 都市ガス供給家数	17
(2) 都市ガス販売量	17
51 上水道の状況	17
52 下水道の状況	17

6 住宅・建設

53	住宅の状況	18
54	住宅所有別世帯数	18
55	課税家屋の状況	18
	(1) 木造家屋	18
	(2) 非木造家屋	18
56	市営住宅数	18
57	国・県道の状況	18
58	市道（橋梁）調書	18
59	都市公園の状況	18

7 労働及び社会福祉

60	求人・求職者・就職者の状況	19
61	中高年齢者（45歳以上）の状況	19
62	新規高等学校卒業者の就職状況	19
63	障害者職業紹介の状況	19
64	雇用保険業務の状況	19
65	大村市シルバー人材センターの状況	20
	(1) 会員の年齢別構成	20
	(2) 月別事業実績	20
	(3) 月別事業実績（派遣事業分）	20
66	国民健康保険の状況	20
	(1) 保険給付の状況	20
	(2) 収支状況	20
67	国民年金の状況	21
	(1) 被保険者数	21
	(2) 給付状況	21
68	生活保護の状況	21
	(1) 保護実数及び保護人員	21
	(2) 保護費	21
69	老人ホーム	21
70	介護保険サービス提供事業者	21
71	児童福祉施設	21
72	障害福祉サービス提供事業者	22
73	老人福祉センター教養講座利用状況	22
74	保育所（園）・認定こども園・地域型保育事業 の状況	22

8 保健・衛生・環境

75	医療施設数	23
76	医療従事者数	23
77	環境関係営業施設	23
78	主要死因別順位	23
79	市立大村市民病院の利用状況	23
80	ごみ処理の状況	23
	(1) 「燃やせるごみ」（可燃物）の搬入量	23
	(2) 「燃やせないごみ」（不燃物）の搬入量	23
	(3) 資源物の搬入量	23
	(4) 搬入量全体	23
	(5) 最終処分量	23
	(6) 再生利用量	24
81	し尿処理状況	24
82	火葬場使用状況	24
83	公害苦情件数	24

9 教育・文化

84	市内学校の状況	25
	(1) 幼稚園	25
	(2) 幼保連携型認定こども園	25
	(3) 小学校	25
	(4) 中学校	25
	(5) 高等学校	25
	(6) 専修学校	25
	(7) 各種学校	25
85	小学校別児童数	25
86	中学校別生徒数	25
87	県立高等学校別生徒数	26
88	児童生徒体位一覧表	26
89	図書館の状況	26
	(1) 図書館蔵書冊数	26
	(2) 個人利用者貸出冊数	26
	(3) 個人登録者数	26
	(4) 来館者数及び開館日数	26
	(5) 団体貸出数	26

90	コミュニティセンター利用状況	27
91	中地区公民館利用状況	27
92	西大村地区コミュニティセンター利用状況	27
93	郡地区公民館利用状況	27
94	大村市勤労者センター利用状況	27
95	体育施設利用状況	28
	(1) 市民プール	28
	(2) 屋内プール	28
	(3) 屋外施設	28
96	シーハット利用状況	28
	(1) スポーツ棟	28
	(2) 教養文化棟	28
97	大村市歴史資料館・近代資料室入館者数	28
98	市内指定文化財	29

10 治安・災害

99	刑法犯罪認知件数	30
100	刑法犯罪検挙件数	30
101	交通事故発生件数	30
102	原因別交通事故発生状況	30
103	救急車出動状況	30
104	火災発生件数	30

11 財政

105	一般会計歳入・歳出決算額	31
	(1) 歳入	31
	(2) 歳出	31
	【目的別】	31
	【性質別】	31
106	特別会計決算状況	31
	(1) 歳入	31
	(2) 歳出	31
107	企業会計決算状況	31
	(1) 病院事業	31
	(2) ボートレース事業	31
	(3) 水道事業	32
	(4) 工業用水道事業	32
	(5) 下水道事業	32
	(6) 農業集落排水事業	32

108	市税の推移	32
109	市税の科目別決算額の推移	32
110	一般会計財政の推移	32
111	基準財政需要額ほか財政指標の推移	32
112	地方債現在高の推移(一般会計)	32
113	積立金現在高の推移	32

12 選挙

114	選挙人名簿登録者数	33
115	各種選挙の状況	33

付 録

大村市役所機構図	35
市職員数	36
市民のくらし	36
市政のあゆみ	37
市民のための公共施設等一覧	49
市内学校等一覧	49

1 土地・気象

1 大村市の位置

位置	北緯	東経
東端(黒木)	32° 58' 29"	130° 05' 12"
西端(箕島)	32° 55' 42"	129° 54' 02"
南端(溝陸)	32° 50' 41"	130° 00' 11"
北端(黒木)	33° 00' 15"	130° 02' 40"
大村市役所	北緯 32° 54' 00" 東経 129° 57' 30"	

(注)測量法の改正に伴い、緯度経度を世界測地系に移行

大村市の海岸線のべ延長 45,858m

大村市の面積 126.73 km²(R5.10.1)

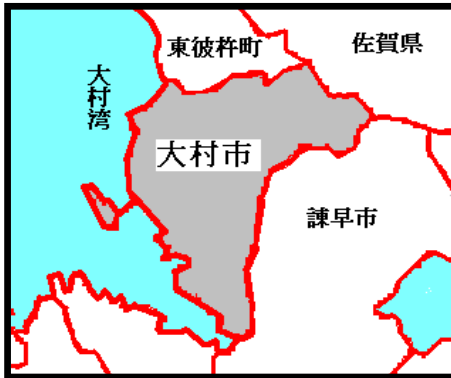

2 主な山岳

△は三角点を表わす

山岳	標高(m)	山系	所在地
経ヶ岳(多良岳)	△ 1,076	多良岳	大村市・佐賀県境
五家原岳	△ 1,057	〃	大村市・諫早市
遠目山	△ 849	〃	大村市・東彼杵町
郡岳	△ 826	〃	大村市

(資料:国土地理院地図)

3 主な河川

(単位:m, km²)

河川名	延長	流域面積
郡川	15,938	54.69
鈴田川	5,770	18.00
佐奈河内川	2,924	9.90 (郡川水系)
大上戸川	3,555	7.10
内田川	2,583	4.02
小川内川	2,955	3.00 (鈴田川水系)
今村川	3,159	6.40 (東大川水系)
南河内川	2,228	6.20 (郡川水系)
よし川	1,895	3.66
藤の川	1,196	2.04 (大上戸川水系)
稲河内川	2,259	1.80 (鈴田川水系)
針尾川	2,122	2.20 (鈴田川水系)

(資料:河川公園課)

4 気象

年次・月	降水量(mm)				気温(°C)					風向・風速(16方位・m/s)				
	合計	最大			平均			最高	最低	平均風速	最大風速		最大瞬間風速	
		日	1時間	10分間	日	日最高	日最低				風速	風向	風速	風向
平成30年	1803.0	174.0	44.5	19.5	17.5	22.1	13.3	38.7	-4.2	3.9	23.4	南南東	36.0	南東
令和元年	1727.0	152.5	61.0	14.5	17.7	22.1	13.7	37.6	-0.6	3.8	27.3	南	39.1	南南東
2	2550.0	357.0	94.5	23.5	17.5	21.8	13.6	35.3	-0.7	3.8	29.9	南南東	42.2	南南東
3	1957.0	249.0	36.0	12.0	17.9	22.3	13.9	36.8	-2.0	4.2	23.6	南南西	32.4	南南西
4	1574.0	89.0	49.0	15.0	17.6	22.0	13.6	35.7	-1.4	4.2	23.9	南南西	36.5	南南西
令和4年1月	70.0	54.5	4.5	2.0	6.8	10.9	2.6	13.8	-1.0	4.0	16.0	北西	19.5	北西
2月	21.5	14.5	2.5	1.0	6.2	10.3	1.8	15.2	-1.4	4.9	14.8	北西	18.5	北西
3月	142.5	65.5	12.0	3.5	12.2	17.4	7.6	22.7	1.5	3.7	13.8	南南東	21.6	南南東
4月	175.5	51.0	25.5	8.0	16.1	21.5	11.2	26.4	4.3	4.2	17.8	南南西	24.2	南南西
5月	98.0	40.0	11.5	3.5	19.9	25.0	15.5	29.1	10.7	3.1	10.0	西南西	11.3	西南西
6月	170.0	76.0	20.0	5.5	24.1	28.0	21.0	32.8	16.5	4.4	17.2	南西	22.6	南西
7月	274.5	89.0	49.0	15.0	28.1	32.0	25.0	35.7	22.1	4.1	20.3	西南西	26.7	西南西
8月	271.0	82.5	35.0	13.0	28.7	32.5	25.7	34.7	21.3	4.2	15.8	西南西	21.1	南西
9月	224.0	49.5	24.0	10.0	25.8	29.9	22.0	35.1	16.7	5.0	23.9	南南西	36.5	南南西
10月	52.0	21.0	12.5	4.5	19.7	24.0	15.4	30.6	11.0	4.0	12.9	西北西	16.5	西北西
11月	32.5	19.5	7.5	3.5	16.2	21.0	11.5	25.3	8.1	3.3	11.7	北北西	14.9	北
12月	42.5	18.5	3.5	1.0	7.8	11.7	3.9	17.9	-0.6	4.9	16.8	北西	23.1	北西

()の数値は統計を行う対象資料が許容範囲で欠けている(準正常値 資料数が80%以上ある場合)

大村地域気象観測所(長崎空港)のデータ

(資料:長崎地方気象台)

5 都市計画面積

(単位:ha, 人, 世帯)

区分	面積	人口	世帯数
大村市全域	12,673	95,397	39,002
都市計画区域	5,988	93,049	38,238
内訳	用途地域	2,344	/
	工業系	763	
	商業系	203	
	住居系	1,378	
	用途地域外	3,644	
都市計画区域外	6,685	2,348	764

(資料:令和2年国勢調査)

6 民有地面積(各年1月1日現在)

(単位:ha)

年	総数	田	畑	宅地	山林	原野	池沼	その他
平成31年	5,291	844	986	1,407	1,329	253	12	460
令和2年	5,316	828	939	1,420	1,380	269	12	468
3	5,312	820	925	1,433	1,390	262	12	470
4	5,349	811	910	1,445	1,437	255	12	479
5	5,382	803	907	1,455	1,460	257	12	488

(資料:税務課)

7 地価公示(令和5年1月1日現在)

標準地の所在及び地番並びに住居表示	1㎡当たりの価格(円)	標準地の地積(㎡)	基準地の利用の現況	標準地の周辺の土地利用の現況	標準地の前面道路の状況	水道ガス下水道の整備状況	都市計画法その他法令の制限で主要なもの
武部町99番11	40,700	231	住宅W2	中規模一般住宅が多い閑静な住宅地域	南東4m市道	水道 ガス 下水	第1種低層住居専用地域 (50, 80)
諏訪1丁目894番4	42,300	191	住宅W2	中規模住宅が建ち並び区画整然とした住宅地域	西6m市道	水道 ガス 下水	第2種中高層住居専用地域 (60, 200)
東三城町15番8	46,200	203	住宅W2	中規模一般住宅が多い利便性の良い住宅地域	南西7.5m市道	水道 ガス 下水	第1種住居地域 (60, 200)
木場1丁目921番4	33,700	346	住宅W2	中規模一般住宅が建ち並び山手の住宅地域	南東4m市道	水道 ガス 下水	第1種低層住居専用地域 (50, 80)
本町451番1	42,000	163	店舗S2	小売店舗が建ち並びアーケード沿いの商業地域	北東6.9m市道	水道 ガス 下水	商業地域 (80, 400) 準防火地域
松並2丁目1219番2	57,000	329	店舗兼住宅S2	店舗、営業所等が多い国道沿いの路線商業地域	東20m国道、南側道	水道 ガス 下水	商業地域 (80, 400)
植松2丁目726番21	49,200	402	事務所S3	店舗、事務所等が混在する路線商業地域	北西24m国道	水道 ガス 下水	近隣商業地域 (80, 200)
幸町25番177外	51,000	3,381	店舗S1	大規模商業施設を中心とする郊外の商業地域	南18m市道、西側道	水道 ガス 下水	商業地域 (80, 400)

(注)国土交通省土地鑑定委員会(資料)による。

(資料:国土交通省地価公示・都道府県地価調査)

(注)利用の現況におけるWは木造、Sは鉄骨造、LSは軽量鉄骨造、RCは鉄筋コンクリート造。

8 地価調査(令和5年7月1日現在)

基準地の所在及び地番並びに住居表示	1㎡当たりの価格(円)	基準地の地積(㎡)	基準地の利用の現況	基準地の周辺の土地利用の現況	基準地の前面道路の状況	水道ガス下水道の整備状況	交通	都市計画法その他法令の制限で主要なもの
玖島2丁目249番5	41,000	238	住宅W2	中規模一般住宅が建ち並び住宅地域	南東6m市道	水道・下水 ガス	大村駅 1.3km	第1種低層住居専用地域 (50, 80)
竹松本町904番5	30,700	301	住宅W1	中規模一般住宅のほか農地も介在する既成住宅地域	北4.2m市道	水道・下水 ガス	竹松駅 520m	第1種住居地域 (60, 200)
宮小路3丁目1417番2	30,900	232	住宅W2	一般住宅の中に農地、空地等が見られる住宅地域	東4m市道 北側道	水道 下水	大村車両基地駅 760m	第1種住居地域 (60, 200)
皆同町125番	20,700	230	住宅W2	一般住宅のほか農地も介在する既成住宅地域	西4m市道 南側道	水道 下水	大村車両基地駅 1.4km	第1種住居地域 (60, 200)
古町1丁目611番2	42,100	278	住宅W2	一般住宅が建ち並び閑静な住宅地域	北東4.8m市道	水道・下水 ガス	諏訪駅 1km	第1種中高層住居専用地域 (60, 200)
松原1丁目948番	13,300	607	住宅W2	農家住宅が散在する山手の農家集落地域	南9m県道	水道	松原駅 1.4km	無指定地域 (60, 200)
岩松町329番22	27,600	188	住宅W2	駅に近接した一般住宅が建ち並び小規模住宅団地	南6.3m市道	水道 下水	岩松駅 210m	第1種住居地域 (60, 200)
植松3丁目803番3	37,300	158	住宅W1	公営住宅、一般住宅の混在する住宅地域	西7m市道	水道・下水 ガス	新大村駅 630m	第1種中高層住居専用地域 (60, 200)
小路口本町340番2	35,300	262	住宅W2	一般住宅と共同住宅等が見られる住宅地域	北4.5m道路	水道・下水 ガス	竹松駅 600m	第1種住居地域 (60, 200)
松並2丁目866番4	39,400	183	住宅W2	一般住宅の中に工場等が見られる地域	南東4m私道	水道・下水 ガス	バス市民病院前 640m	準工業地域 (60, 200)
富の原1丁目1375番31	36,800	181	住宅W2	中規模一般住宅が建ち並び区画整然とした住宅地域	北6m市道	水道・下水 ガス	バス富の原一丁目 270m	第1種住居地域 (60, 200)
溝陸町1029番206	30,300	204	住宅LS2	一般住宅が区画整然と建ち並び埋立地の住宅団地	北東6m市道	水道・下水 ガス	バス五月台団地 110m	第1種中高層住居専用地域 (60, 200)
沖田町396番	8,850	3,536	田	周辺が開発されつつある宅地見込地地域	南東5m道路 背面道	水道 下水	バス郡橋 500m	第1種住居地域 (60, 200)
古賀島町525番1	62,300	742	店舗S1	店舗、営業所等が建ち並び幹線道路沿いの路線商業地域	北22m県道 背面道	水道 下水	バス桜馬場 860m	近隣商業地域 (80, 200)
西本町537番5	66,000	231	店舗S2	店舗、営業所等が建ち並び国道沿いの商業地域	西30m国道 背面道	水道・下水 ガス	大村駅 800m	商業地域 (80, 400) 準防火地域
宮小路2丁目574番1外	41,300	259	店舗兼住宅W1	店舗、一般住宅等が建ち並び国道沿いの商業地域	西16m国道	水道 下水	大村車両基地駅 650m	商業地域 (80, 400)
東三城町9番3	66,200	315	事務所RC4	各種事務所ビル、医院等が建ち並び商業地域	南西20m市道 北西側道	水道・下水 ガス	大村駅 260m	商業地域 (80, 400)
松山町633番1	48,800	700	診療所S1	店舗、一般住宅、診療所等が混在する市道沿いの地域	北東22m市道	水道・下水 ガス	バス松山 270m	準工業地域 (60, 200)
富の原2丁目440番1外	18,800	4,912	工場兼事務所S2	中小工場が点在する住宅地域に近い工業地域	西5.5m市道 北側道	水道 下水	バス黒丸入口 400m	工業地域 (60, 200)

(注)地価調査基準地の標準価格等一覧(資料)による。

(資料:国土交通省地価公示・都道府県地価調査)

(注)利用の現況におけるWは木造、Sは鉄骨造、LSは軽量鉄骨造、RCは鉄筋コンクリート造。

17 配偶関係

(単位:人)

年齢階級	男						女					
	総数	未婚	有配偶	死別	離別	不詳	総数	未婚	有配偶	死別	離別	不詳
総数	36,973	10,410	22,809	1,091	1,645	1,018	42,195	9,119	23,523	5,183	3,273	1,097
15~19	2,590	2,579	4	0	1	6	2,477	2,461	8	0	1	7
20~24	2,011	1,757	163	0	6	85	1,969	1,655	224	2	15	73
25~29	2,165	1,270	761	0	23	111	2,264	1,150	949	1	73	91
30~34	2,541	936	1,462	2	56	85	2,746	804	1,726	5	131	80
35~39	2,685	720	1,803	2	68	92	2,946	596	2,078	10	192	70
40~44	3,000	708	2,074	1	139	78	3,356	479	2,458	22	317	80
45~49	3,301	637	2,361	13	198	92	3,519	534	2,467	34	408	76
50~54	2,864	543	2,024	20	195	82	3,156	416	2,201	76	400	63
55~59	2,664	423	1,916	34	216	75	2,997	289	2,200	108	340	60
60~64	2,843	351	2,190	52	201	49	3,040	190	2,266	189	340	55
65~69	3,006	237	2,372	112	206	79	3,286	169	2,345	349	362	61
70~74	2,849	154	2,272	158	186	79	3,210	152	2,035	622	331	70
75~79	1,814	54	1,473	167	82	38	2,427	83	1,324	775	174	71
80~84	1,374	21	1,094	184	44	31	2,048	57	832	986	88	85
85~89	897	15	667	178	18	19	1,525	50	325	1,009	61	80
90~94	305	4	155	129	5	12	895	27	80	709	29	50
95~99	59	1	16	37	1	4	293	7	5	252	10	19
100歳以上	5	0	2	2	0	1	41	0	0	34	1	6

(資料:令和2年国勢調査)

18 労働力状態 (15歳以上)

(単位:人)

男女年齢階級	総数	労働力人口							非労働力人口				不詳
		総数	就業者				完全失業者	総数	家事	通学	その他		
			総数	主に仕事	家事的ほか仕事	通学かたわら仕事						休業者	
総数	79,168	46,528	44,832	39,012	4,365	395	1,060	1,696	27,771	9,684	4,465	13,622	4,869
男	36,973	24,898	23,908	22,942	374	151	441	990	9,687	1,010	2,148	6,529	2,388
15~64歳	26,664	21,352	20,506	19,990	129	151	236	846	3,401	253	2,146	1,002	1,911
15~19歳	2,590	432	405	318	4	77	6	27	1,987	5	1,951	31	171
20~24	2,011	1,579	1,499	1,414	8	60	17	80	250	10	173	67	182
25~29	2,165	1,873	1,770	1,748	3	5	14	103	77	10	8	59	215
30~34	2,541	2,217	2,130	2,096	11	2	21	87	80	18	6	56	244
35~39	2,685	2,359	2,285	2,249	12	5	19	74	94	18	3	73	232
40~44	3,000	2,673	2,590	2,558	15	2	15	83	105	28	3	74	222
45~49	3,301	2,955	2,859	2,803	17	0	39	96	116	21	1	94	230
50~54	2,864	2,543	2,461	2,423	16	0	22	82	144	26	0	118	177
55~59	2,664	2,363	2,269	2,218	13	0	38	94	169	35	0	134	132
60~64	2,843	2,358	2,238	2,163	30	0	45	120	379	82	1	296	106
65歳以上	10,309	3,546	3,402	2,952	245	0	205	144	6,286	757	2	5,527	477
65~69	3,006	1,770	1,680	1,510	84	0	86	90	1,130	184	2	944	106
70~74	2,849	1,109	1,069	913	90	0	66	40	1,616	212	0	1,404	124
75~79	1,814	377	369	318	29	0	22	8	1,354	163	0	1,191	83
80~84	1,374	184	180	135	27	0	18	4	1,108	121	0	987	82
85歳以上	1,266	106	104	76	15	0	13	2	1,078	77	0	1,001	82
女	42,195	21,630	20,924	16,070	3,991	244	619	706	18,084	8,674	2,317	7,093	2,481
15~64歳	28,470	19,165	18,507	14,628	3,098	243	538	658	7,484	4,505	2,315	664	1,821
15~19歳	2,477	302	282	155	6	120	1	20	2,033	14	1,993	26	142
20~24	1,969	1,382	1,300	1,133	29	107	31	82	406	92	276	38	181
25~29	2,264	1,704	1,624	1,407	112	7	98	80	326	260	20	46	234
30~34	2,746	1,978	1,903	1,523	234	5	141	75	526	468	9	49	242
35~39	2,946	2,153	2,094	1,670	326	2	96	59	563	526	5	32	230
40~44	3,356	2,569	2,490	2,002	441	2	45	79	563	512	4	47	224
45~49	3,519	2,729	2,646	2,080	545	0	21	83	583	517	2	64	207
50~54	3,156	2,403	2,337	1,796	497	0	44	66	601	516	2	83	152
55~59	2,997	2,143	2,085	1,588	460	0	37	58	749	673	1	75	105
60~64	3,040	1,802	1,746	1,274	448	0	24	56	1,134	927	3	204	104
65歳以上	13,725	2,465	2,417	1,442	893	1	81	48	10,600	4,169	2	6,429	660
65~69	3,286	1,215	1,187	784	377	0	26	28	1,953	1,242	0	711	118
70~74	3,210	782	771	435	312	1	23	11	2,300	1,134	0	1,166	128
75~79	2,427	280	277	135	124	0	18	3	2,015	800	1	1,214	132
80~84	2,048	122	118	64	52	0	2	4	1,792	555	0	1,237	134
85歳以上	2,754	66	64	24	28	0	12	2	2,540	438	1	2,101	148

(資料:令和2年国勢調査)

19 産業(大分類)・従業上の地位別15歳以上就業者数

(単位:人)

産 業	総 数	雇 用 者	役 員	雇 入 の あ る 業 主	雇 入 の な い 業 主	家 族 従 業 者	家 庭 内 職 者	不 詳
総 数	44,832	37,775	1,484	894	2,705	1,224	33	717
第 1 次 産 業	1,683	389	27	92	655	512	0	8
農 業	1,559	342	25	90	599	495	0	8
林 業	48	38	1	1	6	2	0	0
漁 業	76	9	1	1	50	15	0	0
第 2 次 産 業	8,597	7,247	465	177	483	124	33	68
鉱 業、採石業、砂利採取業	5	4	1	0	0	0	0	0
建 設 業	2,967	2,064	316	148	317	93	0	29
製 造 業	5,625	5,179	148	29	166	31	33	39
第 3 次 産 業	33,448	29,702	980	603	1,441	559	0	163
電 気・ガ 斯・熱 供 給・水 道 業	264	258	2	1	2	1	0	0
情 報 通 信 業	299	246	20	5	26	2	0	0
運 輸 業、郵 便 業	2,217	2,108	46	7	37	4	0	15
卸 売 業、小 売 業	6,178	5,267	280	145	266	187	0	33
金 融 業、保 險 業	765	711	30	5	10	3	0	6
不 動 産 業、物 品 賃 貸 業	642	457	96	19	55	13	0	2
学 術 研 究、専 門・技 術 サ ー ビ ス 業	850	574	58	39	134	45	0	0
宿 泊 業、飲 食 サ ー ビ ス 業	2,165	1,699	50	139	143	116	0	18
生 活 関 連 サ ー ビ ス 業、娯 楽 業	1,598	1,126	58	81	255	68	0	10
教 育、学 習 支 援 業	2,649	2,425	25	38	131	23	0	7
医 療、福 祉	8,620	8,119	201	99	83	76	0	42
複 合 サ ー ビ ス 事 業	485	472	8	0	1	1	0	3
サ ー ビ ス 業(他 に 分 類 さ れ な い も の)	2,471	1,995	106	25	298	20	0	27
公 務(他 に 分 類 さ れ る も の を 除 く)	4,245	4,245	0	0	0	0	0	0
分 類 不 能 の 産 業	1,104	437	12	22	126	29	0	478

(資料:令和2年国勢調査)

20 産業別15歳以上就業者数

(単位:人,%)

産 業	平 成 7 年				平 成 1 2 年				平 成 1 7 年			
	総 数	男	女	構 成 比	総 数	男	女	構 成 比	総 数	男	女	構 成 比
総 数	38,622	22,435	16,187	100.0	40,130	23,131	16,999	100.0	41,148	23,310	17,838	100.0
第 1 次 産 業	2,727	1,485	1,242	7.1	2,359	1,258	1,101	5.9	2,453	1,338	1,115	6.0
農 業	2,426	1,249	1,177	6.3	2,121	1,084	1,037	5.3	2,268	1,194	1,074	5.6
林 業	40	35	5	0.1	27	22	5	0.1	17	16	1	0.0
漁 業	261	201	60	0.7	211	152	59	0.5	168	128	40	0.4
第 2 次 産 業	9,366	6,168	3,198	24.3	9,372	6,505	2,867	23.4	8,828	6,378	2,450	21.5
鉱 業	12	10	2	0.0	8	7	1	0.0	3	3	0	0.0
建 設 業	3,866	3,257	609	10.0	3,890	3,323	567	9.7	3,180	2,728	452	7.7
製 造 業	5,488	2,901	2,587	14.2	5,474	3,175	2,299	13.6	5,645	3,647	1,998	13.8
第 3 次 産 業	26,504	14,771	11,733	68.6	28,261	15,291	12,970	70.4	29,674	15,490	14,184	72.1
電 気・ガ 斯・熱 供 給・水 道 業	326	287	39	0.8	300	265	35	0.7	252	221	31	0.6
運 輸 ・ 通 信 業	2,074	1,792	282	5.4	2,556	2,002	554	6.4	2,396	1,914	482	5.8
卸 売 ・ 小 売 業・飲 食 店	8,251	3,651	4,600	21.4	8,252	3,571	4,681	20.6	6,579	2,888	3,691	16.0
金 融 ・ 保 險 業	740	326	414	1.9	664	284	380	1.7	678	289	389	1.7
不 動 産 業	236	148	88	0.6	243	150	93	0.6	306	185	121	0.7
飲 食 店、宿 泊 業	—	—	—	—	—	—	—	—	1,887	620	1,267	4.6
医 療、福 祉	—	—	—	—	—	—	—	—	5,364	1,272	4,092	13.0
教 育、学 習 支 援 業	—	—	—	—	—	—	—	—	2,101	1,050	1,051	5.1
サ ー ビ ス 業	10,435	4,582	5,853	27.0	11,699	4,989	6,710	29.2	5,657	3,189	2,468	13.8
公 務	4,442	3,985	457	11.5	4,547	4,030	517	11.3	4,454	3,862	592	10.8
分 類 不 能 の 産 業	25	11	14	0.0	138	77	61	0.3	193	104	89	0.4

産 業	平 成 2 2 年				平 成 2 7 年				令 和 2 年			
	総 数	男	女	構 成 比	総 数	男	女	構 成 比	総 数	男	女	構 成 比
総 数	42,551	23,645	18,906	100.0	44,093	24,114	19,979	100.0	44,832	23,908	20,924	100.0
第 1 次 産 業	1,847	1,086	761	4.3	1,934	1,137	797	4.4	1,683	1,008	675	3.8
農 業	1,711	973	738	4.0	1,791	1,023	768	4.1	1,559	901	658	3.5
林 業	35	32	3	0.1	35	30	5	0.1	48	44	4	0.1
漁 業	101	81	20	0.2	108	84	24	0.2	76	63	13	0.2
第 2 次 産 業	8,000	5,833	2,167	18.8	8,442	6,156	2,286	19.2	8,597	6,328	2,269	19.2
鉱 業、採石業、砂利採取業	6	6	0	0.0	9	9	0	0.0	5	4	1	0.0
建 設 業	2,701	2,336	365	6.3	2,937	2,518	419	6.7	2,967	2,506	461	6.6
製 造 業	5,293	3,491	1,802	12.4	5,496	3,629	1,867	12.5	5,625	3,818	1,807	12.5
第 3 次 産 業	30,128	15,300	14,828	70.8	31,987	15,773	16,214	72.5	33,448	15,987	17,461	74.6
電 気・ガ 斯・熱 供 給・水 道 業	262	231	31	0.6	258	225	33	0.6	264	225	39	0.6
情 報 通 信 業	285	190	95	0.6	292	210	82	0.6	299	215	84	0.7
運 輸 業、郵 便 業	2,264	1,819	445	5.3	2,024	1,629	395	4.6	2,217	1,724	493	4.9
卸 売 業、小 売 業	6,106	2,743	3,363	14.3	6,070	2,666	3,404	13.8	6,178	2,654	3,524	13.8
金 融 業、保 險 業	643	265	378	1.5	732	285	447	1.7	765	290	475	1.7
不 動 産 業、物 品 賃 貸 業	504	309	195	1.2	617	359	258	1.4	642	379	263	1.4
学 術 研 究、専 門・技 術 サ ー ビ ス 業	658	455	203	1.5	947	649	298	2.1	850	558	292	1.9
宿 泊 業、飲 食 サ ー ビ ス 業	2,268	729	1,539	5.3	2,382	768	1,614	5.4	2,165	699	1,466	4.8
生 活 関 連 サ ー ビ ス 業、娯 楽 業	1,728	670	1,058	4.1	1,624	642	982	3.7	1,598	629	969	3.6
教 育、学 習 支 援 業	2,202	1,050	1,152	5.2	2,317	1,058	1,259	5.3	2,649	1,146	1,503	5.9
医 療、福 祉	6,398	1,448	4,950	15.0	7,579	1,739	5,840	17.1	8,620	2,053	6,567	19.2
複 合 サ ー ビ ス 事 業	281	166	115	0.6	525	340	185	1.2	485	321	164	1.1
サ ー ビ ス 業(他 に 分 類 さ れ な い も の)	2,014	1,333	681	4.7	2,138	1,428	710	4.8	2,471	1,615	856	5.5
公 務(他 に 分 類 さ れ る も の を 除 く)	4,515	3,892	623	10.6	4,482	3,775	707	10.2	4,245	3,479	766	9.5
分 類 不 能 の 産 業	2,576	1,426	1,150	6.1	1,730	1,048	682	3.9	1,104	585	519	2.5

(資料:令和2年国勢調査)

21 産業・年齢(5歳階級)別15歳以上就業者数

(単位:人)

産業	総数	15~19歳	20~24歳	25~29歳	30~34歳	35~39歳	40~44歳	45~49歳	50~54歳	55~59歳	60~64歳	65~69歳	70~74歳	75~79歳	80~84歳	85歳以上
総数	44,832	687	2,799	3,394	4,033	4,379	5,080	5,505	4,798	4,354	3,984	2,867	1,840	646	298	168
第1次産業	1,683	6	34	30	51	83	74	78	102	137	217	264	276	148	114	69
農業	1,559	4	31	27	45	78	66	71	88	123	208	254	254	143	103	64
林業	48	1	3	3	6	3	7	4	5	3	5	5	3	0	0	0
漁業	76	1	0	0	0	2	1	3	9	11	4	5	19	5	11	5
第2次産業	8,597	139	478	635	812	858	1,071	1,218	995	805	726	523	239	73	17	8
鉱業、採石業、砂利採取業	5	0	0	0	0	0	0	2	0	2	1	0	0	0	0	0
建設業	2,967	41	141	195	231	237	325	357	298	267	344	325	146	44	12	4
製造業	5,625	98	337	440	581	621	746	859	697	536	381	198	93	29	5	4
第3次産業	33,448	524	2,217	2,666	3,087	3,345	3,845	4,121	3,628	3,334	2,956	1,980	1,194	365	133	53
電気・ガス・熱供給・水道業	264	1	15	12	16	25	33	45	47	41	20	8	1	0	0	0
情報通信業	299	1	16	31	50	43	39	44	26	22	18	6	2	1	0	0
運輸業、郵便業	2,217	21	66	112	159	186	236	341	291	319	272	134	69	8	2	1
卸売業、小売業	6,178	108	357	442	563	620	728	717	693	593	577	392	239	90	42	17
金融業、保険業	765	4	45	82	84	75	78	121	81	83	63	33	10	4	1	1
不動産業、物品賃貸業	642	4	36	40	45	62	60	53	52	60	69	80	47	20	8	6
学術研究、専門・技術サービス業	850	5	26	53	55	78	92	118	111	90	82	83	40	10	6	1
宿泊業、飲食サービス業	2,165	122	173	118	147	184	191	242	175	196	213	207	132	46	12	7
生活関連サービス業、娯楽業	1,598	15	115	127	144	138	143	169	159	151	158	108	106	41	20	4
教育、学習支援業	2,649	15	124	196	186	233	309	399	405	359	236	101	58	20	7	1
医療、福祉	8,620	38	525	854	939	1,005	1,161	978	831	836	689	441	236	61	16	10
複合サービス事業	485	5	24	32	37	62	71	80	45	66	44	16	2	1	0	0
サービス業(他に分類されないもの)	2,471	17	88	117	136	178	227	254	217	290	335	309	223	58	17	5
公務(他に分類されるものを除く)	4,245	168	607	450	526	456	477	560	495	228	180	62	29	5	2	0
分類不能の産業	1,104	18	70	63	83	93	90	88	73	78	85	100	131	60	34	38

(資料:令和2年国勢調査)

22 流入・流出人口

(1)流入・流出人口及び昼間人口

(単位:人)

年	常住人口 (夜間人口)	流入			流出			流入 超過数	昼間 人口
		総数	就業者	通学者	総数	就業者	通学者		
昭和55年	65,531	3,999	2,738	1,261	3,835	2,998	837	164	65,695
60	69,466	4,420	3,030	1,390	4,662	3,659	1,003	-242	69,224
平成2年	73,424	5,049	3,751	1,298	6,056	4,789	1,267	-1,007	72,417
7	79,274	6,561	5,333	1,228	7,609	6,202	1,407	-1,048	78,226
12	84,292	7,528	6,276	1,252	8,622	7,147	1,475	-1,094	83,198
17	88,028	8,273	7,044	1,229	10,104	8,412	1,692	-1,831	86,197
22	90,517	8,660	7,307	1,353	11,387	9,525	1,862	-2,727	88,600
27	92,757	9,084	7,606	1,478	11,997	10,089	1,908	-2,913	89,935
令和2年	95,397	8,793	7,445	1,348	12,807	10,991	1,816	-4,014	91,383

(注)平成22年以降の流出人口・昼間人口は、従業地・通学地「不詳」を含む。

(資料:国勢調査)

(2)流入・流出人口産業別就業者数(15歳以上)

(単位:人)

産業	流入			流出		
	計	県内	県外	計	県内	県外
総数	7,445	7,028	417	10,991	10,386	605
第1次産業	68	68	0	124	119	5
農業	58	58	0	99	98	1
林業	10	10	0	17	14	3
漁業	0	0	0	8	7	1
第2次産業	1,894	1,760	134	2,675	2,504	171
鉱業、採石業、砂利採取業	2	2	0	3	3	0
建設業	642	570	72	838	745	93
製造業	1,250	1,188	62	1,834	1,756	78
第3次産業	5,415	5,134	281	8,101	7,678	423
電気・ガス・熱供給・水道業	52	52	0	104	96	8
情報通信業	26	21	5	141	137	4
運輸業、郵便業	712	671	41	678	598	80
卸売業、小売業	1,141	1,087	54	1,380	1,306	74
金融業、保険業	75	73	2	371	363	8
不動産業、物品賃貸業	118	115	3	121	117	4
学術研究、専門・技術サービス業	123	111	12	297	282	15
宿泊業、飲食サービス業	219	207	12	320	297	23
生活関連サービス業、娯楽業	234	213	21	306	283	23
教育、学習支援業	543	531	12	906	886	20
医療、福祉	1,235	1,184	51	1,914	1,821	93
複合サービス事業	121	117	4	112	104	8
サービス業(他に分類されないもの)	356	332	24	612	587	25
公務(他に分類されるものを除く)	460	420	40	839	801	38
分類不能の産業	68	66	2	91	85	6

(資料:令和2年国勢調査)

(3)相手地別流入・流出人口(15歳以上)

(単位:人)

市町・県	流入			流出		
	計	就業者	通学者	計	就業者	通学者
総数	8,729	7,445	1,284	12,654	10,991	1,663
長崎市	1,462	1,221	241	2,837	2,450	387
佐世保市	499	402	97	1,007	833	174
佐原市	61	51	10	89	85	4
諫早市	4,208	3,686	522	6,216	5,317	899
平戸市	11	4	7	15	15	0
松浦市	11	6	5	7	7	0
対馬市	2	0	2	6	4	2
壱岐市	5	2	3	0	0	0
五島市	5	4	1	10	9	1
西海市	32	18	14	51	50	1
雲仙市	300	238	62	122	120	2
南島原市	54	35	19	12	12	0
長与町	206	179	27	121	85	36
時津町	111	97	14	149	126	23
東彼杵町	778	687	91	701	701	0
川棚町	379	290	89	409	392	17
波佐見町	127	98	29	179	169	10
小値賀町	0	0	0	0	0	0
佐々町	11	10	1	11	10	1
新上五島町	1	0	1	1	1	0
他	466	417	49	711	605	106

(資料:令和2年国勢調査)

3 産業・経済・観光

23 大村市総生産の推移

(単位:百万円)

産 業	平成23年度	24	25	26	27	28	29	30	令和元年度	令和2年度
総 額	278,726	269,522	275,817	285,324	318,658	320,887	338,768	368,052	344,751	351,372
(1) 第 1 次 産 業	2,900	2,839	2,595	2,708	3,127	3,351	3,354	3,081	2,994	2,815
農 業	2,712	2,645	2,436	2,497	2,904	3,135	3,174	2,913	2,809	2,639
林 業	121	124	80	127	131	128	99	104	108	99
水 産 業	67	70	79	84	92	88	81	64	77	77
(2) 第 2 次 産 業	57,360	53,242	52,516	59,552	78,791	72,708	84,723	107,838	85,981	109,163
鉱 業	-	-	-	-	-	-	-	-	-	-
製 造 業	44,537	37,925	35,999	40,248	58,158	50,295	54,570	68,159	62,538	73,040
建 設 業	12,823	15,317	16,517	19,304	20,633	22,413	30,153	39,679	23,443	36,123
(3) 第 3 次 産 業	217,100	211,893	218,861	220,761	235,449	243,287	248,790	254,990	254,400	238,645
電気・ガス・水道・廃棄物処理業	8,394	5,088	7,447	7,777	13,549	16,608	16,497	17,372	17,420	16,516
卸売・小売業	25,604	27,968	31,442	32,439	34,009	34,658	36,571	37,056	37,204	35,767
運輸・郵便業	20,574	17,635	18,565	18,099	20,311	22,890	23,519	24,169	23,693	14,540
宿泊・飲食サービス業	6,440	5,632	5,963	6,200	6,495	7,516	7,725	7,899	7,540	4,715
情報通信業	1,790	1,895	2,037	2,014	2,188	2,136	2,144	2,331	2,307	2,432
金融・保険業	4,398	4,219	4,205	4,069	4,145	4,358	4,579	4,682	4,687	4,040
不動産業	28,391	28,785	29,049	29,597	30,365	31,002	32,134	31,585	32,461	33,282
専門・科学技術、業務支援サービス業	11,615	11,748	12,150	11,514	11,997	11,660	11,731	12,214	12,712	13,069
公務	45,967	44,946	43,431	43,928	45,231	45,355	46,712	48,194	45,980	45,448
教育	16,494	16,231	15,415	16,288	16,341	16,123	16,387	16,608	16,779	16,474
保健衛生・社会事業	34,524	35,327	36,125	36,145	38,690	39,423	39,017	40,976	41,574	41,554
その他のサービス業	12,909	12,419	13,032	12,691	12,128	11,558	11,774	11,904	12,043	10,808
小 計	277,362	267,975	273,972	283,020	317,365	319,345	336,869	365,909	343,373	350,621
輸入品に課される税・関税等	1,364	1,548	1,845	2,304	1,292	1,542	1,899	2,143	1,378	752

(注)計数は、単位未満を四捨五入で表示しているため、総数と内訳の合計が一致しない場合がある。

(資料:令和2年度長崎県の市町民経済計算)

24 長崎県下各市の総生産(令和2年度)

(単位:百万円)

産 業	県 計	長 崎 市	佐 世 保 市	島 原 市	諫 早 市	大 村 市	平 戸 市	松 浦 市	対 馬 市	壱 岐 市	五 島 市	西 海 市	雲 仙 市	南 島 原 市
総 額	4,538,708	1,500,295	764,902	128,635	651,074	351,372	84,151	80,817	95,138	72,845	106,200	101,800	108,917	97,271
(1) 第 1 次 産 業	109,017	9,504	13,692	8,457	8,319	2,815	7,776	2,127	5,419	4,000	5,727	5,673	14,476	12,495
農 業	68,930	3,352	5,148	7,864	7,853	2,639	1,758	1,677	311	2,720	3,078	4,597	13,431	10,952
林 業	4,719	67	215	297	213	99	595	58	450	10	169	332	633	1,148
水 産 業	35,368	6,085	8,329	296	253	77	5,423	392	4,658	1,270	2,480	744	412	395
(2) 第 2 次 産 業	1,153,214	273,235	127,128	18,935	332,384	109,163	13,815	29,670	14,421	10,489	15,122	44,139	21,422	16,150
鉱 業	7,363	862	-	-	3,538	-	221	155	310	575	619	-	-	133
製 造 業	772,563	153,547	71,590	12,421	285,283	73,040	5,837	17,375	3,017	4,036	2,983	35,852	11,323	6,601
建 設 業	373,288	118,826	55,538	6,514	43,563	36,123	7,757	12,140	11,094	5,878	11,520	8,287	10,099	9,416
(3) 第 3 次 産 業	3,266,767	1,214,346	622,445	100,968	308,981	238,645	62,379	48,847	75,093	58,200	85,123	51,771	72,786	68,418
電気・ガス・水道・廃棄物処理業	197,449	75,282	30,517	6,149	8,747	16,516	8,276	10,360	7,235	7,615	6,048	7,197	3,134	831
卸売・小売業	462,584	157,337	86,798	17,166	58,520	35,767	6,528	4,817	7,730	7,961	11,159	3,768	9,341	9,050
運輸・郵便業	143,148	36,340	24,040	4,450	22,463	14,540	2,526	4,160	3,521	3,233	4,317	3,298	3,043	2,123
宿泊・飲食サービス業	77,540	30,082	14,922	2,646	7,119	4,715	1,490	800	1,502	1,399	1,673	841	2,869	1,361
情報通信業	131,982	94,712	17,467	1,298	4,163	2,432	38	18	756	342	1,277	29	1,839	136
金融・保険業	122,912	63,311	28,980	3,415	8,186	4,040	1,598	905	1,490	1,056	1,706	696	1,269	1,729
不動産業	499,626	181,112	91,065	14,381	45,680	33,282	9,917	7,186	10,673	8,779	14,368	8,912	13,781	13,271
専門・科学技術、業務支援サービス業	263,776	131,826	46,984	5,225	30,813	13,069	2,139	2,775	2,804	2,308	3,487	2,832	1,893	3,822
公務	327,915	90,007	88,211	7,998	19,973	45,448	5,139	4,359	16,120	5,612	10,577	3,821	6,129	5,663
教育	239,628	69,249	44,629	7,967	26,222	16,474	6,307	4,228	7,762	6,442	8,070	5,192	6,432	6,710
保健衛生・社会事業	601,878	211,840	106,946	23,641	58,050	41,554	14,242	7,463	12,051	10,437	17,570	10,505	18,833	18,988
その他のサービス業	198,329	73,248	41,886	6,632	19,044	10,808	4,179	1,776	3,449	3,016	4,871	4,680	4,223	4,734
小 計	4,528,999	1,497,086	763,266	128,360	649,681	350,621	83,971	80,644	94,935	72,689	105,973	101,582	108,684	97,063
輸入品に課される税・関税等	9,709	3,209	1,636	275	1,393	752	180	173	204	156	227	218	233	208

(注)計数は、単位未満を四捨五入で表示しているため、総数と内訳の合計が一致しない場合がある。

(資料:令和2年度長崎県の市町民経済計算)

25 事業所数・従業者数の推移

産 業	事業所数					(単位:所) 従業者数					(単位:人)							
	平成8年	13	18	24	28	令和3年	平成8年	13	18	24	28	令和3年	平成8年	13	18	24	28	令和3年
総 数	3,378	3,493	3,320	3,212	3,371	3,279	34,462	36,371	36,065	30,900	32,873	36,439						
農 林 水 産 業	9	7	7	19	16	25	86	41	54	414	293	188						
鉱業、採石業、砂利採取業	3	2	1	-	-	-	25	18	5	-	-	-						
建 設 業	268	297	270	245	241	254	3,042	2,755	2,038	1,814	1,926	2,099						
製 造 業	222	206	184	197	193	171	5,185	4,762	4,651	5,016	4,943	4,635						
電気・ガス・熱供給・水道業	9	9	6	3	8	14	283	257	238	138	199	179						
情 報 通 信 業	*1) 99	*1) 110	20	19	16	16	*1) 2,122	*1) 2,963	499	161	121	115						
運 輸 業、郵 便 業	*4) 78	80	87	80	2,230	*4) 1,964	2,079	2,250						
卸 売 業、小 売 業	*2) 1,634	*2) 1,606	1,012	885	944	862	*2) 9,795	*2) 9,688	7,693	7,091	7,250	7,301						
金 融 業、保 険 業	64	61	53	48	45	40	574	499	417	428	431	372						
不 動 産 業	92	97	120	*5) 166	*5) 163	*5) 181	250	258	327	*5) 499	*5) 643	*5) 749						
学術研究、専門・技術サービス業	93	103	116	452	475	628						
宿泊業、飲食サービス業	508	508	502	427	2,626	3,021	3,141	2,767						
生活関連サービス業、娯楽業	353	353	329	1,577	1,462	1,438						
教育、学習支援業	155	103	137	161	1,800	539	862	2,515						
医 療、福 祉	259	276	351	393	5,047	5,927	6,722	8,276						
複 合 サ ー ビ ス 事 業	29	22	22	22	264	152	708	633						
サ ー ビ ス 業(※)	*3) 941	*3) 1,060	661	195	190	188	*3) 8,925	*3) 10,730	3,951	1,707	1,618	2,294						
公 務(※)	37	38	35	*6)	*6)	37	4,175	4,400	4,225	*6)	*6)	4,018						

(注)平成14年、平成22年に産業分類が改定されたため、*の表示は次の旧産業大分類に係る数値を表す。*1)「運輸・通信業」*2)「卸売・小売業、飲食店」*3)「サービス業」(※)は他に分類されないもの *4)運輸業のみ *5)不動産業・物品賃貸業 *6)調査対象外のため不明
(資料:事業所統計調査、経済センサス-活動調査)

26 規模別事業所数・従業者数

産 業	事業所数(民営事業所)							(単位:所) 従業者数(民営事業所)							(単位:人)							
	総 数	0人	1~4人	5~9人	10~19人	20~29人	30人以上	総 数	0人	1~4人	5~9人	10~19人	20~29人	30人以上	総 数	0人	1~4人	5~9人	10~19人	20~29人	30人以上	
総 数	3,279	843	1,131	570	369	135	231	36,439	1,292	3,753	4,330	5,374	3,404	18,286								
農 業、林 業	21	8	6	2	4	1	-	170	49	23	16	61	21	-								
漁 業	4	1	3	-	-	-	-	18	4	14	-	-	-	-								
鉱業、採石業、砂利採取業	-	-	-	-	-	-	-	-	-	-	-	-	-	-								
建 設 業	254	46	100	59	28	11	10	2,099	71	387	486	432	275	448								
製 造 業	171	20	52	34	23	15	27	4,635	28	189	261	357	397	3,403								
電気・ガス・熱供給・水道業	14	6	1	3	-	2	2	179	12	5	21	-	44	97								
情 報 通 信 業	16	4	6	4	1	-	1	115	6	16	23	20	-	50								
運 輸 業、郵 便 業	80	3	20	11	14	10	22	2,250	6	47	74	196	258	1,669								
卸 売 業、小 売 業	862	184	326	178	97	31	46	7,301	296	1,053	1,296	1,350	759	2,547								
金 融 業、保 険 業	40	4	13	12	6	2	3	372	8	37	96	75	43	113								
不動産業、物品賃貸業	181	81	65	22	10	-	3	749	109	209	178	136	-	117								
学術研究、専門・技術サービス業	116	34	57	16	3	3	3	628	45	168	119	46	89	161								
宿泊業、飲食サービス業	427	163	143	54	39	17	11	2,767	297	495	391	593	426	565								
生活関連サービス業、娯楽業	329	164	116	16	24	3	6	1,438	202	322	120	339	71	384								
教育、学習支援業	161	53	39	16	16	5	32	2,515	62	113	105	224	129	1,882								
医 療、福 祉	393	33	86	119	73	31	51	8,276	37	311	966	1,115	792	5,055								
複 合 サ ー ビ ス 業	22	1	13	3	4	-	1	633	2	37	16	56	-	522								
サービス業(他に分類されないもの)	188	38	85	21	27	4	13	2,294	58	327	162	374	100	1,273								

(資料:令和3年経済センサス-活動調査)

27 農家数・人口の推移

年	農 家 数			農 家 世帯員数
	総 数	販売農家	自給的農家	
平成12年	1,750	1,314	436	7,786
17	1,711	1,167	544	6,907
22	1,630	1,066	564	4,252
27	1,459	938	521	3,342
令和2年	1,226	763	463	2,461

(資料:農林業センサス)

28 経営耕地面積の推移

年	経 営 耕 地 面 積							
	計	田	畑	計	樹 園 地			その他の 樹園地
					果樹園	茶園	桑園	
平成12年	1,306	684	364	259	241	15	-	4
17	1,159	665	264	230
22	1,133	646	284	203
27	969	539	239	191
令和2年	836	439	234	163

(資料:農林業センサス)

29 経営耕地規模別経営体数

(単位:戸)

年	総数	経営耕地なし	ha	ha	ha	ha	ha	ha	ha
			0.3未満	0.3~0.5	0.5~1.0	1.0~1.5	1.5~2.0	2.0~3.0	3.0以上
令和2年	779	6	11	168	295	165	65	39	30

(注)2020年農林業センサス以降、集計方法の変更により経営体数での集計となった。
 (注)経営体数とは、販売農家や自給的農家の一部を含む家族経営体と、法人等の組織経営体を合わせたもの。

(資料:農林業センサス)

<参考>経営耕地規模別販売農家数(～平成27年)

年	総数	経営耕地なし	ha	ha	ha	ha	ha	ha	ha
			0.3未満	0.3~0.5	0.5~1.0	1.0~1.5	1.5~2.0	2.0~3.0	3.0以上
平成7年	1,499	-	19	350	549	317	149	99	16
12	1,314	-	24	286	512	260	130	59	43
17	1,167	-	10	267	421	259	125	62	23
22	1,066	2	5	212	382	242	119	79	25
27	938	3	6	195	349	211	88	61	25

(資料:農林業センサス)

30 地区別家畜飼養状況(令和5年4月1日現在)

(単位:戸,頭,羽)

地区	養豚		乳用牛		肉用牛		肉用鶏		採卵鶏	
	戸数	頭数	戸数	頭数	戸数	頭数	戸数	羽数	戸数	羽数
合計	5	3,528	3	84	20	5,199	3	64,000	2	47,968
大村	1	850	2	71	14	5,000	2	31,000	1	12,440
西大村	1	96	-	-	-	-	-	-	-	-
三浦	1	1,742	-	-	-	-	1	33,000	1	35,528
鈴田	1	785	-	-	2	96	-	-	-	-
竹松	-	-	1	13	1	5	-	-	-	-
萱瀬	-	-	-	-	1	2	-	-	-	-
福重	1	55	-	-	1	20	-	-	-	-
松原	-	-	-	-	1	76	-	-	-	-

(資料:農林水産振興課)

31 民有林資源の状況(令和4年3月31日現在)

(単位:ha,立木/千m3,竹/千束)

区分	総数	立木地									竹林	無立木地			更新困難地	
		総数				人工林				天然林		総数	伐跡	未立地		
		面積	積	針	広	総数	針	広	総数	針						広
総数	面積	5,959	5,709	3,281	2,427	3,434	3,179	254	2,275	102	2,173	91	159	-	159	-
	蓄積	1,739	1,739	1,316	423	1,346	1,292	54	393	24	369	97	-	-	-	-
民有林	面積	3,615	3,418	2,342	1,075	2,397	2,330	66	1,021	12	1,009	91	106	-	106	-
	蓄積	1,203	1,203	1,062	141	1,064	1,059	5	139	3	136	97	-	-	-	-
国有林	面積	2,344	2,291	939	1,352	1,037	849	188	1,254	90	1,164	-	53	-	53	-
	蓄積	536	536	254	282	282	233	49	254	21	233	-	-	-	-	-

(注)端数処理の関係で合計が合わない場合がある。

(資料:農林水産整備課)

32 漁業経営体数(各年12月31日現在)

(単位:経営体)

年	総数	動力漁船使用					小型定置網	地曳網	海面養殖業		
		1t未満	1~3t	3~5t	5~10t	真珠			わかめ	その他	
平成29年	137	57	57	23	-	-	-	-	9	9	-
30	139	62	58	19	-	-	-	-	9	19	-
令和元年	137	60	57	20	-	-	-	-	-	10	-
2	90	27	45	18	-	-	-	-	-	-	-
3	90	27	45	18	-	-	-	-	-	-	-
(令和3年地区別)											
松原	12	2	7	3	-	-	-	-	-	-	-
新城	29	2	19	8	-	-	-	-	-	-	-
大村東部	49	23	19	7	-	-	-	-	-	-	-

(資料:農林水産整備課)

33 漁業従事者数と漁港地区別人口

(令和3年12月31日現在)

(単位:人)

組合名	組合員数	内		盛漁期従事者	港域人口
		正	準		
合計	129	106	23	106	129
東浦(含三浦、真津山)	65	49	16	49	65
大村市(新城)	45	41	4	41	45
大村市(松原)	19	16	3	16	19

(資料:農林水産整備課)

34 漁船隻数(各年12月31日現在)

(単位:隻)

年	総数	無動力船	船外機付船	動力漁船使用				
				計	1t未満	1~3t	3~5t	5~10t
平成29年	268	-	164	104	3	79	22	-
30	258	-	159	99	5	75	19	-
令和元年	253	-	160	93	5	69	19	-
2	250	-	156	94	6	68	20	-
3	226	-	139	87	5	63	19	-
(令和3年地区別)								
松原	35	-	24	11	1	7	3	-
新城	98	-	65	33	2	22	9	-
大村東部	93	-	50	43	2	34	7	-

(資料:農林水産整備課)

35 主な魚種別漁獲量

(単位:t)

年次漁業地区	総数	しゃこ	うに	青なまこ	黒なまこ	赤なまこ	かに	いか	たこ	さざえ	すずき	その他
平成29年	142	17	2	30	24	0	9	7	2	21	10	20
30	110	8	1	29	18	0	4	7	3	18	5	17
令和元年	108	4	2	24	15	2	6	14	2	13	12	14
2	102	9	2	21	12	2	4	8	13	17	5	9
3	44	1	1	6	3	1	2	3	3	11	1	12
(令和3年地区別)												
松原	3	-	-	1	-	-	-	1	-	-	-	1
新城	38	1	1	4	3	1	2	2	2	11	-	11
大村東部	3	-	-	1	-	-	-	-	-	-	1	-

(資料:農林水産振興課)

36 工業の推移(各年12月31日現在)

(単位:所、人、万円)

年	事業所数	従業者数	現金給与総額	原材料等使用額	製造品出荷額等
昭和50年	160	3,071	290,410	1,015,431	1,599,930
55	146 (99)	2,590 (2,484)	403,326 (398,451)	1,674,637 (1,642,733)	2,484,864 (2,427,147)
60	182 (122)	3,431 (3,304)	604,532 (597,776)	1,982,193 (1,955,327)	3,226,825 (3,165,368)
平成元年	(133)	(3,746)	(794,931)	(2,448,156)	(4,389,652)
5	246 (184)	5,027 (4,891)	1,286,044 (1,271,442)	3,536,654 (3,471,875)	6,658,437 (6,537,226)
6	(176)	(4,741)	(1,317,104)	(3,326,556)	(7,029,107)
7	225 (167)	4,814 (4,687)	1,315,092 (1,300,985)	3,611,070 (3,563,014)	7,073,375 (6,969,054)
8	(160)	(4,794)	(1,422,600)	(4,172,263)	(7,525,131)
9	(150)	(4,816)	(1,476,244)	(4,680,537)	(7,738,369)
10	216 (160)	5,167 (5,049)	1,660,190 (1,642,988)	4,233,363 (4,178,623)	8,022,380 (7,896,196)
11	(154)	(4,473)	(1,573,036)	(4,105,566)	(7,510,668)
12	228 (171)	4,892 (4,773)	1,755,776 (1,742,666)	4,692,253 (4,667,646)	8,879,871 (8,831,936)
13	(160)	(4,552)	(1,471,793)	(4,034,344)	(7,725,201)
14	(150)	(4,367)	(1,480,733)	(3,253,631)	(7,124,540)
15	190 (146)	4,468 (4,373)	1,718,113 (1,465,345)	3,991,145 (3,383,131)	6,662,502 (6,606,504)
16	(140)	(4,364)	(1,512,884)	(3,847,667)	(7,150,856)
17	193 (146)	4,713 (4,614)	1,586,073 (1,576,681)	4,094,082 (4,075,657)	7,498,243 (7,454,493)
18	(137)	(4,537)	(1,750,520)	(4,348,536)	(7,914,556)
19	(145)	(5,114)	(1,992,643)	(4,847,454)	(8,746,483)
20	(137)	(4,851)	(2,081,732)	(5,864,994)	(9,762,632)
21	(128)	(4,512)	(1,758,344)	(3,931,487)	(7,259,682)
22	(118)	(4,682)	(1,728,517)	(4,590,179)	(8,745,484)
24	(120)	(4,762)	(1,583,614)	(4,744,394)	(8,927,468)
25	(112)	(4,453)	(1,507,052)	(4,462,508)	(8,186,410)
26	(108)	(4,353)	(1,536,214)	(4,546,052)	(8,695,151)
29	(100)	(4,318)	(1,554,292)	(4,962,343)	(9,796,572)
30	(98)	(4,552)	(1,653,511)	(5,564,261)	(10,922,849)
令和元年	(92)	(4,547)	(1,819,937)	(5,897,374)	(12,542,323)
2	(88)	(4,318)	(1,666,501)	(5,463,481)	(11,584,710)
4	(91)	(4,677)	(1,850,786)	(5,738,566)	(12,619,804)

(注) ()は従業者数4人以上の事業所

(注)平成23・27・28年及び令和3年は調査未実施

(注)平成29年から調査日が6月1日に変更されたため、事業所数、従業者数については同年6月1日現在、その他の項目については前年1～12月の実績となる。

(資料:工業統計調査、経済構造実態調査)

39 長崎県下各市の工業概況(従業者数4人以上の事業所)

(単位:所、人、万円、%)

市	令和2年			令和4年			対前回比		
	事業所数	従業者数	製造品出荷額等	事業所数	従業者数	製造品出荷額等	事業所数	従業者数	製造品出荷額
県計	1,581	54,630	171,921,196	1,390	53,433	151,073,990	87.9%	97.8%	87.9%
長崎市	296	10,579	44,570,567	306	11,226	29,028,453	103.4%	106.1%	65.1%
佐世保市	266	7,885	23,223,798	249	7,330	18,978,564	93.6%	93.0%	81.7%
島原市	76	1,957	3,628,970	63	1,786	2,926,063	82.9%	91.3%	80.6%
諫早市	168	10,485	41,789,610	149	10,483	41,803,632	88.7%	100.0%	100.0%
大村市	88	4,318	11,584,710	91	4,677	12,619,804	103.4%	108.3%	108.9%
平戸市	58	911	916,138	33	747	1,027,222	56.9%	82.0%	112.1%
松浦市	30	1,780	4,172,692	35	2,200	4,303,553	116.7%	123.6%	103.1%
対馬市	31	356	511,199	33	345	553,731	106.5%	96.9%	108.3%
壱岐市	35	539	612,506	31	422	479,954	88.6%	78.3%	78.4%
五島市	33	470	541,626	32	468	581,565	97.0%	99.6%	107.4%
雲海市	42	2,804	13,724,815	41	2,642	15,087,534	97.6%	94.2%	109.9%
雲仙市	56	1,882	2,865,930	37	1,431	2,553,389	66.1%	76.0%	89.1%
南島原市	138	1,360	1,023,691	63	1,165	1,120,636	45.7%	85.7%	109.5%

(注)平成29年から調査日が6月1日に変更されたため、事業所数、従業者数については同年6月1日現在、製造品出荷額については前年1～12月の実績となる。

(注)県計には郡部の数値を含む。

(資料:2022年経済構造実態調査)

37 産業別事業所数・従業者数・製造品出荷額等(令和4年6月1日現在)

(従業者数4人以上の事業所)(単位:所、人、万円)

産 業	事業所数	従業者数	現金給与総額	原材料等使用額	製造品出荷額等
総 数	91	4,677	1,850,786	5,738,566	12,619,804
食 料 品 製 造 業	19	1,156	347,232	1,707,638	1,707,638
飲 料 ・ た ば こ ・ 飼 料 製 造 業	7	110	41,402	319,535	319,535
織 維 工 業	2	48	X	X	X
木 材 ・ 木 製 品 製 造 業 (家 具 を 除 く)	4	50	X	X	X
家 具 ・ 装 備 品 製 造 業	1	27	X	X	X
パ ル プ ・ 紙 ・ 紙 加 工 品 製 造 業	1	—	—	—	—
印 刷 ・ 同 関 連 業	5	121	33,622	143,224	143,224
化 学 工 業	—	—	—	—	—
石 油 製 品 ・ 石 炭 製 品 創 造 業	1	7	X	X	X
プ ラ ス テ ィ ッ ク 製 品 製 造 業	1	131	X	X	X
ゴ ム 製 品 製 造 業	—	—	—	—	—
な め し 革 ・ 同 製 品 ・ 毛 皮 製 造 業	—	—	—	—	—
窯 業 ・ 土 石 製 品 製 造 業	7	130	50,465	304,462	304,462
鉄 鋼 製 造 業	1	4	X	X	X
非 鉄 金 属 製 造 業	2	49	X	X	X
金 属 製 品 製 造 業	18	370	126,768	672,276	672,276
は ん 用 機 械 器 具 製 造 業	5	65	X	X	X
生 産 用 機 械 器 具 製 造 業	7	525	X	X	X
業 務 用 機 械 器 具 製 造 業	—	—	—	—	—
電 子 部 品 ・ デ バ イ ス ・ 電 子 回 路 製 造 業	4	1,530	X	X	X
電 気 機 械 器 具 製 造 業	3	295	83,994	356,902	356,902
情 報 通 信 機 械 器 具 製 造 業	—	—	—	—	—
輸 送 用 機 械 器 具 製 造 業	—	—	—	—	—
そ の 他 の 製 造 業	4	59	X	X	X

(注)現金給与総額、製造品出荷額等については前年1～12月の実績となる。

(資料:2022年経済構造実態調査)

38 規模別事業所数・従業者数・製造品出荷額等(令和4年6月1日現在)

(従業者数4人以上の事業所)(単位:所、人、万円)

人数区分	事業所数	従業者数	現金給与総額	原材料等使用額	製造品出荷額等
総 数	91	4,677	1,850,786	5,738,566	12,619,804
4～9人	33	214	66,496	165,548	335,030
10～19	19	263	82,003	235,297	432,940
20～29	10	249	87,369	268,109	537,399
30～49	10	355	100,973	291,888	550,124
50～99	8	562	215,794	944,969	1,414,438
100～199	7	903	362,582	858,535	1,939,064
200～299	2	515	X	X	X
300～499	1	330	X	X	X
500～999	—	—	—	—	—
1,000人以上	1	1,286	X	X	X

(注)現金給与総額、原材料等使用額等、製造品出荷額等については前年1～12月の実績となる。

(資料:2022年経済構造実態調査)

40 業種別商店数・従業者数・年間商品販売額等

(単位:店,人,百万円,㎡)

業種	商店数	従業者数	年間商品	売場面積
	計	計	販売額	
合計	778	6,644	204,721	132,502
卸売業計	163	1,424	112,648	-
各種商品卸売業	2	30	X	-
繊維品卸売業	-	-	X	-
衣服卸売業	-	-	-	-
のり品卸売業	1	13	X	-
畜産物・水産物卸売業	20	192	10,634	-
食料・飲料卸売業	21	255	20,094	-
建築材料卸売業	24	140	10,679	-
化学製品卸売業	9	54	3,953	-
石油・鉱物卸売業	3	17	3,434	-
鉄鋼製品卸売業	3	21	3,067	-
非鉄金属卸売業	1	3	-	-
再生資源卸売業	7	45	706	-
産業機械器具卸売業	14	114	7,657	-
自動車卸売業	11	81	3,036	-
電気機械器具卸売業	9	73	10,187	-
その他の機械器具卸売業	8	43	4,283	-
家具・建具・じゅう器等卸売業	3	16	834	-
医薬品・化粧品等卸売業	12	214	22,454	-
紙・紙製品卸売業	2	22	x	-
他に分類されない卸売業	13	91	x	-
小売業計	615	5,220	92,073	132,502
百貨店、総合スーパー	2	318	X	X
その他の各種小売業	2	19	X	X
呉服・服地・寝具小売業	4	16	94	499
男子服小売業	11	41	587	1,798
婦人・子供服小売業	37	168	3,032	10,042
靴・履物小売業	5	17	314	1,232
その他の織物・衣服・身の回り品小売業	21	81	1,133	4,616
各種食料品小売業	25	1,104	21,689	27,380
野菜・果実小売業	10	100	322	1,558
食肉小売業	9	58	592	338
鮮魚小売業	6	24	269	175
酒小売業	16	35	736	510
菓子・パン小売業	59	311	1,862	1,412
その他の飲料品小売業	84	787	7,712	11,900
自動車小売業	69	390	10,566	1,446
自転車小売業	7	30	255	1,061
機械器具小売業	25	204	6,533	5,690
家具・建具・量小売業	11	28	229	1,322
じゅう器小売業	8	21	131	495
医薬品・化粧品小売業	54	392	9,094	5,911
農耕用品小売業	7	29	1,297	2,986
燃料小売業	22	178	5,757	-
書籍・文房具小売業	15	179	777	2,457
スポーツ用品・がん具・娯楽用品・楽器小売業	12	71	864	3,353
写真機・時計・眼鏡小売業	15	48	389	766
他に分類されない小売業	52	407	5,582	30,157
通信販売・訪問販売小売業	23	152	x	-
自動販売機による小売業	2	2	-	-
その他の無店舗小売業	2	10	x	-

(資料:令和3年経済センサス-活動調査)

41 商業の推移

(単位:店,人,万円)

年	総数			卸売業			小売業		
	商店数	従業者数	年間商品販売額	商店数	従業者数	年間商品販売額	商店数	従業者数	年間商品販売額
昭和43年	858	3,378	1,168,805	63	468	391,422	795	2,910	777,383
45	850	3,502	1,523,314	64	507	530,867	786	2,995	992,447
47	843	3,420	1,710,778	50	489	485,014	793	2,931	1,225,764
49	884	3,653	3,811,139	71	701	2,031,549	813	2,952	1,779,590
51	950	4,108	4,433,307	66	696	1,609,175	884	3,412	2,824,132
54	980	4,356	5,718,341	83	748	2,185,447	897	3,608	3,532,894
57	1,087	4,914	7,907,783	119	977	3,182,602	968	3,937	4,725,181
60	1,031	4,754	8,280,378	110	858	3,293,797	921	3,896	4,986,581
63	1,070	4,992	9,435,167	134	942	3,755,258	936	4,050	5,679,909
平成3年	1,128	5,278	11,987,910	149	1,055	5,130,225	979	4,223	6,857,685
6	1,061	5,728	14,253,616	160	1,319	6,824,168	901	4,409	7,429,448
9	1,062	6,250	17,808,014	169	1,504	9,152,483	893	4,746	8,655,531
14	1,036	7,093	17,326,712	185	1,651	9,235,269	851	5,442	8,091,443
16	1,030	7,294	17,514,700	192	1,575	9,549,000	838	5,719	7,965,700
19	971	7,042	16,651,687	177	1,376	8,668,097	794	5,666	7,983,590
26	752	6,252	18,446,700	170	1,371	10,246,900	582	4,881	8,199,800
28	811	6,384	21,011,900	187	1,502	11,847,600	624	4,882	9,164,300
令和3年	778	6,644	20,472,100	163	1,424	11,264,800	615	5,220	9,207,300

注)商業統計調査は平成26年調査を最後に廃止。平成28年以降は経済センサス-活動調査のデータに基づく。

(資料:商業統計調査、経済センサス-活動調査)

42 長崎県下各市の商業概況

(単位:所,人,百万円,%)

市	平成28年			令和3年			対前調査比		
	商店数	従業者数	年間商品販売額	商店数	従業者数	年間商品販売額	商店数	従業者数	年間商品販売額
県計	14,737	95,219	2,986,949	13,641	93,943	2,691,621	92.6	98.7	90.1
長崎市	4,303	30,849	1,108,689	3,871	30,215	1,015,958	90.0	97.9	91.6
佐世保市	2,501	18,393	691,647	2,234	17,203	479,006	89.3	93.5	69.3
島原市	650	3,771	101,030	619	3,539	89,468	95.2	93.8	88.6
諫早市	1,388	10,103	313,880	1,359	10,505	357,863	97.9	104.0	114.0
大村市	811	6,384	210,119	778	6,644	204,721	95.9	104.1	97.4
平戸市	442	1,908	32,610	400	1,839	28,840	90.5	96.4	88.4
松浦市	271	1,271	36,724	256	1,252	32,093	94.5	98.5	87.4
対馬市	454	1,958	47,425	432	1,935	40,219	95.2	98.8	84.8
壱岐市	474	2,008	34,750	440	1,878	36,800	92.8	93.5	105.9
五島市	607	2,502	58,710	574	2,513	55,323	94.6	100.4	94.2
西海市	238	1,214	20,152	203	1,105	18,237	85.3	91.0	90.5
雲仙市	492	2,358	41,774	487	2,658	52,404	99.0	112.7	125.4
南島原市	579	2,748	47,892	557	2,858	45,553	96.2	104.0	95.1

(注)県計には郡部の数値を含む。

(資料:H28経済センサス、R3経済センサス活動調査)

43 観光客数

(単位:人)

年次	観光客延べ数			観光客実数			
	総数	日帰り客数	宿泊客数	総数	市内	県内容	県外客
平成30年	1,966,099	1,586,160	379,939	1,745,095	959,802	488,626	296,667
令和元年	2,080,720	1,675,030	405,690	1,853,401	1,019,128	518,829	315,444
2	1,559,518	1,227,319	332,199	1,372,960	1,040,558	225,481	106,921
3	1,640,284	1,294,341	345,943	1,447,141	1,103,125	236,921	107,095
4	1,822,962	1,430,798	392,164	1,603,542	1,206,080	265,143	132,319

(注)平成30年数値から、長崎県観光統計に併せて統計手法の見直しを行った。(資料:観光振興課)

44 海水浴場の利用者数

(単位:人)

年次	松原海水浴場	
	利用者数	うち市外
平成30年	2,424	386
令和元年	1,992	316
2	-	-
3	2,000	336
4	1,695	327

※令和2年7月の豪雨災害のため開設せず。

(資料:観光振興課)

45 野岳湖キャンプ場利用者数

(単位:人)

年次	キャンプ客			
	計	市内	県内	県外
平成30年	2,398	816	1,012	570
令和元年	2,929	715	1,488	726
2	3,035	1,067	1,520	448
3	3,933	1,553	2,099	281
4	4,274	1,754	1,925	595

【参考】野岳湖公園

(単位:人)

年次	日帰り客
平成30年	104,838
令和元年	110,656
2	110,480
3	126,858
4	118,167

(資料:観光振興課)

4 運輸・通信

46 長崎空港定期航空便利用状況

乗客(長崎発)						降客(長崎着)					(単位:人)
相手先	平成30年	令和元年	令和2年	令和3年(確定値)	4(速報値)	平成30年	令和元年	令和2年	令和3年(確定値)	4(速報値)	
総数	1,623,526	1,565,871	441,300	664,190	1,270,476	1,645,961	1,593,165	447,334	672,776	1,302,595	
東京	979,375	904,708	238,388	358,436	690,509	997,446	926,993	241,657	365,700	716,940	
成田	30,070	53,907	21,256	58,390	105,187	30,200	53,436	22,475	59,787	106,784	
伊丹	211,669	203,021	59,465	81,189	168,407	214,866	205,081	61,154	83,046	172,755	
神戸	121,787	127,899	34,836	49,874	104,792	117,460	128,611	35,219	50,392	109,716	
関西	55,706	54,969	16,906	28,515	70,066	56,148	55,399	16,794	27,444	66,732	
名古屋	80,412	73,977	19,641	29,892	55,757	82,639	74,780	20,580	29,202	56,911	
沖縄	33,280	33,998	750	655	451	33,402	34,135	784	625	591	
五島	21,511	25,255	12,876	16,707	27,194	22,717	24,820	11,658	15,288	22,669	
対馬	35,619	36,101	25,663	27,399	31,750	36,312	37,353	25,141	26,893	31,115	
壱岐	16,843	16,006	11,027	12,470	15,883	18,049	17,467	11,569	13,373	17,634	
ソウル	20,402	0	0	0	0	19,836	0	0	0	0	
上海	8,578	6,863	0	0	0	8,477	7,147	0	0	0	
香港	4,590	19,452	0	0	0	4,828	17,942	0	0	0	
その他(国内)	2,711	1,995	489	663	413	2,681	2,156	303	1,026	689	
その他(国際)	973	7,720	3	0	67	900	7,845	0	0	59	

(注)その他についてはチャーター便など
 (注)成田便は平成30年9月、香港便は平成31年1月から就航
 (注)ソウル便は平成31年3月31日から、上海便は令和2年2月4日から、香港便は令和2年3月8日から運休
 (注)沖縄便は令和2年4月20日から運休(令和2年は8月に2日間のみ、令和3年は4月に1日及び5月と8月に2日のみ、令和4年は8月に11日間運航)
 (資料:大阪航空局長崎空港事務所)

47 市内鉄道利用状況

1日平均乗車人員 (単位:人)			
年度	大村駅	竹松駅	新大村駅
令和2年度	1,920	945	-
3	1,927	978	-
4	1,897	936	548

(資料:JR九州長崎支社)

48 高速道路交通量

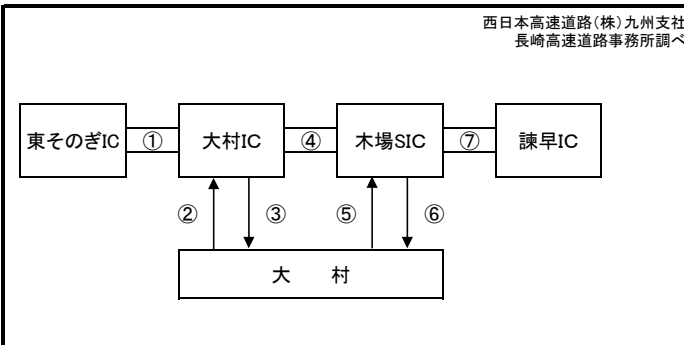

1日平均車両交通量 (単位:台)																	
年	月	①	②	③	④	⑤	⑥	⑦	年	月	①	②	③	④	⑤	⑥	⑦
令和3年	年平均	17,604	4,646	4,595	21,434	2,063	2,070	23,730	令和4年	年平均	20,018	5,143	5,162	24,207	2,334	2,364	26,861
	1月	13,848	3,814	3,736	17,125	1,681	1,680	18,993		1月	17,909	4,691	4,704	21,749	2,051	2,060	24,044
	2月	15,902	4,258	4,213	19,605	1,918	1,897	21,736		2月	15,598	4,257	4,219	19,307	1,953	1,973	21,554
	3月	20,165	5,095	5,047	24,298	2,238	2,221	26,707		3月	20,095	5,120	5,153	24,250	2,320	2,353	26,842
	4月	18,012	4,779	4,706	21,976	2,151	2,156	24,362		4月	19,838	5,034	5,021	23,868	2,319	2,340	26,417
	5月	14,991	4,120	4,047	18,468	1,839	1,855	20,573		5月	20,922	5,069	5,089	24,922	2,280	2,301	27,414
	6月	16,284	4,537	4,418	20,091	2,074	2,083	22,494		6月	19,382	5,119	5,115	23,601	2,417	2,425	26,412
	7月	18,686	4,786	4,717	22,568	2,167	2,177	25,003		7月	19,963	5,230	5,245	24,341	2,391	2,433	27,154
	8月	15,167	4,124	4,143	18,657	1,823	1,824	20,734		8月	21,418	5,390	5,509	25,851	2,351	2,393	28,555
	9月	16,047	4,493	4,447	20,021	1,997	1,997	22,312		9月	19,657	5,134	5,170	23,944	2,330	2,367	26,642
	10月	19,237	4,959	4,887	23,233	2,205	2,224	25,639		10月	21,603	5,468	5,491	26,015	2,497	2,515	28,843
	11月	21,255	5,291	5,255	25,351	2,309	2,328	27,838		11月	22,191	5,593	5,602	26,705	2,594	2,636	29,666
	12月	21,532	5,472	5,506	25,686	2,352	2,386	28,242		12月	21,242	5,538	5,543	25,503	2,478	2,539	28,334

49 自動車保有車両数(各年3月31日現在)

年	総数	貨物車				バス	乗用車		特種用途車	大型特殊車	小型二輪	軽自動車
		普通	小型	被けん引	普通		小型					
平成31年	69,831	1,632	1,909	87	176	12,079	14,811	1,079	130	1,356	36,572	
令和2年	70,380	1,672	1,892	84	166	12,742	14,667	1,076	131	1,360	36,590	
3	71,048	1,668	1,907	97	160	13,253	14,399	1,073	135	1,402	36,954	
4	72,016	1,711	1,937	116	157	13,682	14,414	1,090	142	1,481	37,286	
5	73,452	1,755	1,972	119	157	14,272	14,207	1,090	143	1,545	38,192	

(資料:九州運輸局 長崎運輸支局)

5 ガス・水道

50 都市ガス

(1)都市ガス供給家数

(単位:個,世帯,%)

年次	需 要 家 数										区域内	
	メーター取付個数					メーター調定個数					世帯数	普及率
	総数	家庭用	商業用	工業用	その他	総数	家庭用	商業用	工業用	その他		
平成30年	16,710	15,708	689	3	310	15,200	14,405	525	1	269	29,888	55.9
令和元年	16,754	15,762	675	1	316	15,208	14,407	528	1	272	30,861	54.3
2	16,905	15,865	719	1	320	15,325	14,533	519	1	272	31,275	54.1
3	16,824	15,791	708	1	324	15,422	14,641	509	1	271	31,674	53.1
4	16,813	15,801	690	1	321	15,328	14,566	491	1	270	32,240	52.1

(2)都市ガス販売量

(単位:m³/1,000MJ)

年次・月	総数	家庭用	商業用	工業用	その他
平成30年	379,100	151,765	77,860	36,949	112,526
令和元年	378,506	148,893	76,231	39,100	114,282
2	377,053	151,775	70,908	39,105	115,265
3	381,003	151,474	72,364	40,278	116,887
4	372,041	147,005	66,661	46,492	111,883
令和4年1月	42,085	20,482	5,784	3,903	11,916
2月	41,573	20,375	5,278	3,842	12,078
3月	36,684	17,966	5,224	4,513	8,981
4月	29,218	14,205	5,068	4,127	5,818
5月	28,239	12,820	5,126	3,878	6,415
6月	27,264	9,228	5,707	3,904	8,425
7月	29,782	7,458	6,878	3,574	11,872
8月	29,754	6,476	7,340	3,444	12,494
9月	25,811	6,142	5,880	3,389	10,400
10月	24,880	8,339	4,860	3,987	7,694
11月	24,498	10,282	4,341	4,043	5,832
12月	32,253	13,232	5,175	3,888	9,958

(資料:九州ガス(株)大村支店)

51 上水道の状況

(単位:戸、人、%)

年 度	給水戸数	給水人口	普及率
平成30年度	42,375	92,771	98.3
令和元年度	42,799	93,216	98.3
2	43,481	93,926	98.4
3	44,074	94,395	98.5
4	44,712	94,824	98.5

(単位:m³, m)

年 度	配 水 量			管路延長
	年間総配水	1日平均	1日最大	
平成30年度	10,708,986	29,340	32,177	645,755
令和元年度	10,821,629	29,567	32,262	648,969
2	10,870,072	29,781	32,049	652,908
3	10,752,557	29,459	32,153	659,321
4	10,811,369	29,620	36,688	669,673

(注)平成29年度から簡易水道を統合した値

(資料:上下水道局)

$$\text{普及率} = \frac{\text{給水人口}}{\text{行政人口}} \times 100$$

52 下水道の状況(各年3月31日現在)

(単位:ha、人、%、m)

年	処理区域面積	処理人口	普及率	水洗化人口	水洗化率	管延長
平成30年	2,306	85,850	89.3	83,771	97.6	412,780
令和元年	2,349	86,783	89.8	84,885	97.8	415,143
2	2,365	87,634	90.1	85,674	97.8	416,041
3	2,368	88,210	90.3	86,573	98.1	417,437
4	2,372	88,603	90.3	87,023	98.2	418,734

(注)流域下水道も含む。

(資料:上下水道局)

$$\text{普及率} = \frac{\text{処理人口}}{\text{行政人口}} \times 100$$

$$\text{水洗化率} = \frac{\text{水洗化人口}}{\text{処理人口}} \times 100$$

6 住宅・建設

53 住宅の状況

(単位:世帯、人)

住宅の種類	世帯数	世帯人員	1世帯当たり 人員
総数	38,460	91,276	2.37
持ち家	23,560	62,279	2.64
公営借家	1,732	3,340	1.93
民営借家	11,516	22,630	1.97
給与住宅	1,319	2,364	1.79
間借り	333	663	1.99

(注)総数は住宅に住む一般世帯
(資料:令和2年国勢調査)

54 住宅所有別世帯数(各年10月1日現在)

(単位:世帯)

年	総数	持ち家	借家	給与住宅	間借り
平成2年	21,789	13,800	6,730	1,110	149
7	25,563	15,870	8,230	1,219	244
12	28,563	17,963	8,862	1,374	364
17	31,225	19,181	10,513	1,307	224
22	33,520	20,438	11,303	1,369	410
27	35,564	21,901	12,169	1,221	273
令和2年	38,460	23,560	13,248	1,319	333

(資料:国勢調査)

55 課税家屋の状況(令和5年1月1日現在)

(1)木造家屋 (単位:棟、㎡)			(2)非木造家屋 (単位:棟、㎡)		
種類	棟数	床面積	種類	棟数	床面積
計	32,407	3,787,446	計	7,978	2,278,352
専用住宅	23,325	3,045,182	事務所・銀行・店舗	684	77,076
共同住宅・寄宿舎	830	220,787	劇場・病院	47	11,263
併用住宅	783	120,196	工場・倉庫	299	36,208
旅館・料亭・ホテル	104	9,137	土蔵	11	600
			附属家	4,324	266,997
			事務所・店舗・百貨店	966	480,778
			住宅・アパート	3,660	784,156
			病院・ホテル	107	115,496
			工場・倉庫・市場	1,525	785,619
			その他	1,720	112,303

(資料:税務課)

56 市営住宅数(各年4月1日現在)

(単位:戸)

年	総数	木造	簡易耐火 平屋	簡易耐火 2階建	中層耐火	高層耐火
平成31年	1,463	33	-	66	1,220	144
令和2年	1,446	16	-	66	1,220	144
3	1,446	16	-	66	1,220	144
4	1,434	4	-	66	1,220	144
5	1,434	4	-	66	1,220	144

(資料:建築課)

57 国・県道の状況(令和5年4月1日現在)

(単位:m、%)

区分	路線名	総延長	改良		舗装		済	
			延長	率	延長	率		
一般国道	34号	16,495	16,495	100.0	16,495	100.0		
	444号	14,493	14,003	96.6	14,493	100.0		
主要地方道	大村嬉野線	7,391	5,583	75.5	7,391	100.0		
	大村停車場線	588	319	54.3	588	100.0		
	大村貝津線	10,808	10,565	97.8	10,808	100.0		
	長崎空港線	3,515	3,515	100.0	3,515	100.0		
一般県道	松原停車場線	877	182	20.8	877	100.0		
	竹松停車場線	876	876	100.0	876	100.0		
	多良岳大村線	6,064	2,779	45.8	4,510	74.4		
	大村外環状線	8,135	8,094	100.0	8,094	100.0		

(資料:道路管理課)

58 市道(橋梁)調査(令和5年4月1日現在)

(単位:m、%)

区分	総延長	実延長			重用	未供用	舗装延長		改良延長		橋数	路線数	
		道路部	橋	トンネル			率	率					
一級	81,293	75,868	75,026	842	0	1,535	3,890	75,083	99.0	64,204	84.6	48	27
二級	68,305	59,038	58,586	452	0	6,659	2,608	55,692	94.3	40,316	68.3	33	32
その他	421,925	410,012	406,830	3,060	122	7,054	4,859	396,868	96.8	268,553	65.5	224	886
合計	571,522	544,918	540,442	4,353	122	15,247	11,357	527,643	96.8	373,073	68.5	305	945

(単位:m²、%)

区分	総面積	実面積			重用	未供用	舗装面積		改良面積		
		道路部	橋	トンネル			率	率			
一級	743,703	717,597	709,807	7,791	0	26,105	0	703,837	98.1	654,948	91.3
二級	462,082	374,819	372,164	2,655	0	83,635	3,629	346,780	92.5	289,523	77.2
その他	2,386,806	2,307,124	2,289,065	17,254	805	66,426	13,256	2,174,470	94.3	1,673,803	72.5
合計	3,592,590	3,399,540	3,371,036	27,699	805	176,166	16,884	3,225,087	94.9	2,618,274	77.0

(注)舗装率、改良率は実延長又は実面積に対する率

(注)端数処理の関係で合計が合わない場合がある。

(資料:道路管理課)

59 都市公園の状況(令和5年4月1日現在)

(単位:ha)

名称	所在地	面積	名称	所在地	面積	名称	所在地	面積
合計		63.06	小佐古公園	武部町489-1	0.15	水主町第二公園	水主町1丁目978-99	0.10
大村公園	玖島1丁目43	21.41	新城公園	杭出津1丁目940-1	0.15	富の原第二公園	富の原1丁目1171-5	0.13
岳ノ木場公園	上諏訪町1698	8.24	上原口公園	原口町632-42	0.24	小路口本町公園	小路口本町426-3	0.11
森園公園	森園町1484	4.83	松原公園	松原本町27-5	0.16	富の原二丁目公園	富の原2丁目482	0.15
池田湖公園	池田1丁目1007	7.04	竹松公園	竹松町703-3	0.13	溝陸公園	溝陸町1029-284	0.25
駅前公園	東三城町7-10	0.14	寿古公園	寿古町440-1	0.14	玖島公園	玖島3丁目571-82	0.09
池田新町公園	池田新町763-84	0.31	上小路公園	玖島2丁目329-1	0.15	幸町公園	幸町25-173	0.13
伊勢町公園	西本町493-2	0.47	桜馬場第一公園	桜馬場1丁目224-3	0.09	ハイテク記念公園	原町147-28	0.80
竹松本町公園	竹松本町958-1	0.10	杭出津公園	杭出津1丁目439-1	0.09	岩松公園	岩松町929-1	0.14
諏訪公園	諏訪2丁目274-4	0.14	椋木原公園	諏訪2丁目507-81	0.18	久原公園	久原2丁目1201-3	0.63
植松公園	植松3丁目154	0.13	大川田公園	大川田町875-4	0.16	赤佐古公園	赤佐古町154-1	0.99
桜馬場公園	桜馬場2丁目333-18	0.10	鬼橋公園	鬼橋町106-1	0.15	アルカディア記念公園	雄ヶ原町147-34	3.71
上久原公園	木場1丁目1112-4	0.12	水主町公園	水主町2丁目635-1	0.11	梶ノ尾公園	松原1丁目457	0.39
上小路口公園	小路口町328-5	0.17	中諏訪公園	諏訪1丁目48-1	0.13	大村純忠史跡公園	荒瀬町1116	0.36
宮小路公園	宮小路3丁目1368-1	0.19	富の原一丁目公園	富の原1丁目1279-82	0.12	植松ふれあい公園	植松1丁目81-1	0.21
慰霊塔公園	松並2丁目857	0.20	黒丸公園	黒丸町565	0.13	日岳公園	日岳町956-2	1.70
松並公園	西大村本町356	0.29	長瀬公園	久原1丁目1174	0.14	ますらがはら展望公園	雄ヶ原町1298-29	2.74
下原口公園	原口町837	0.17	植松第二公園	植松2丁目436-1	0.13	大村市総合運動公園	黒丸町5-1	3.57
						新大村駅公園	植松3丁目115-1	0.26

(資料:河川公園課)

7 労働及び社会福祉

60 求人・求職者・就職者の状況(パートを含む)

(単位:人)

年度・月	新求職者数	規月間有効求職者数	新規求人数	月間有効求人人数	就職件数	月間有効求人倍率
平成30年度	7,284	2,178	11,432	2,511	3,387	1.15
令和元年度	7,251	2,198	11,055	2,538	3,083	1.15
2	6,188	2,067	9,012	2,101	2,785	1.02
3	6,188	2,067	9,012	2,101	2,785	1.02
4	6,699	2,127	10,351	2,425	2,558	1.14
令和4年4月	705	2,210	907	2,560	229	1.16
5月	598	2,240	741	2,323	216	1.04
6月	572	2,245	988	2,469	255	1.10
7月	511	2,146	788	2,358	199	1.10
8月	500	2,121	783	2,276	181	1.07
9月	588	2,167	887	2,322	215	1.07
10月	531	2,138	921	2,470	222	1.16
11月	493	2,059	816	2,410	205	1.17
12月	383	1,867	744	2,316	141	1.24
令和5年1月	621	1,976	1,049	2,490	175	1.26
2月	610	2,100	853	2,553	196	1.22
3月	587	2,253	874	2,552	324	1.13

(注)年度計の月間有効求職者数・月間有効求人人数・有効求人倍率は年間平均
(注)東彼杵町、川棚町、波佐見町を含む。

(資料:大村公共職業安定所)

61 中高年齢者(45歳以上)の状況

(単位:人)

年度・月	新求職者数	規月間有効求職者数	紹介件数	就職者数
平成30年度	3,247	1,009	3,956	1,504
令和元年度	3,404	1,067	4,017	1,396
2	2,980	1,033	3,668	1,319
3	2,980	1,033	3,668	1,319
4	3,343	1,092	3,526	1,220
令和4年4月	386	1,178	280	113
5月	300	1,180	294	89
6月	281	1,193	357	129
7月	251	1,100	234	93
8月	253	1,081	273	81
9月	283	1,103	321	97
10月	256	1,083	297	107
11月	228	1,020	241	101
12月	201	932	173	66
令和5年1月	315	996	296	85
2月	315	1,089	368	86
3月	274	1,144	392	173

(注)年度計の月間有効求職者数は年間平均
(注)東彼杵町、川棚町、波佐見町を含む。

(資料:大村公共職業安定所)

62 新規高等学校卒業者の就職状況

(令和5年3月卒業) (単位:人)

項目	計	男	女
卒業者数	1,260	629	631
就職者数	516	300	216
自己・縁故 その他の就職			
計	63	54	9
県内	47	40	7
県外	16	14	2
学校及び職業 紹介機関			
計	453	246	207
管内	77	45	32
管外	139	59	80
県外	237	142	95

(注)東彼杵町、川棚町、波佐見町を含む。

(資料:大村公共職業安定所)

63 障害者職業紹介の状況

(単位:人)

年度	区分	新規求職 申込件数	紹介件数	就職者数	登録状況(令和5年3月末現在)		
					有効求職数	就業者	保留中
令和4年度	合計	381	517	175	232	944	286
	身体障害者	108	134	45	75	383	86
	知的障害者	76	127	50	53	291	74
	精神障害者	175	224	69	95	234	111
	その他の障害者	22	32	11	9	36	15

(注)東彼杵町、川棚町、波佐見町を含む。

(資料:大村公共職業安定所)

64 雇用保険業務の状況(各年度・月末現在)

(単位:所、人、件、千円)

年度・月	雇用保険適用状況				雇用保険給付状況			
	適用事業所数	被保険者数	資格取得件数	資格喪失件数	一般受給資格決定件数	初回受給者数(基本分)	受給者実人員数(基本分)	基本手当支給総額
平成30年	2,074	30,299	5,540	5,065	1,941	1,326	472	628,917
令和元年	2,108	30,451	5,413	5,414	1,961	1,454	492	636,411
2	2,117	30,657	4,993	4,766	1,815	1,461	531	806,484
3	2,154	30,575	4,899	4,737	1,767	1,359	484	689,516
4	2,153	30,575	4,953	4,647	1,913	1,509	511	723,149
令和4年4月	2,138	30,091	688	887	244	104	383	43,525
5月	2,139	30,574	816	431	254	172	478	50,953
6月	2,146	30,661	384	333	140	181	553	64,160
7月	2,146	30,719	486	371	134	148	579	62,669
8月	2,147	30,623	366	350	105	117	611	76,825
9月	2,144	30,538	303	316	192	124	581	71,124
10月	2,150	30,614	335	371	143	105	534	62,300
11月	2,152	30,690	311	273	142	117	498	64,353
12月	2,163	30,736	310	268	103	117	469	52,433
令和5年1月	2,168	30,561	273	402	160	84	466	58,796
2月	2,172	30,546	309	278	151	135	493	54,188
3月	2,173	30,547	372	367	145	105	488	61,823

(注)年度計の雇用保険適用状況の適用事業所数・被保険者数は年間平均

(資料:大村公共職業安定所)

(注)年度計の雇用保険給付状況の受給者実人員数は年間平均

(注)雇用保険給付状況には、高年齢・短期特例求職者給付、就職促進給付は含まれていない。

(注)東彼杵町、川棚町、波佐見町を含む。

65 大村市シルバー人材センターの状況

(1) 会員の年齢別構成(令和5年3月31日現在)

(単位:人)

年齢階級	計	男	女
合計	744	501	243
60歳未満	0	0	0
60歳～64歳	26	13	13
65歳～69歳	169	99	70
70歳～74歳	299	204	95
75歳～79歳	168	123	45
80歳～84歳	64	46	18
85歳以上	18	16	2

(資料:商工振興課)

(2) 月別事業実績(令和4年度)

(単位:件,人,円)

月	受注件数	就業実人員	就業延人員	就業延日人員	受注契約額
合計	6,097	610	16,411	53,269	269,085,479
令和4年4月	500	421	1,197	4,504	21,725,388
5月	551	410	1,495	4,421	22,331,626
6月	605	416	1,656	4,916	25,647,632
7月	612	419	1,612	4,756	24,724,988
8月	586	416	1,464	4,359	21,793,843
9月	600	435	1,641	4,625	24,468,280
10月	628	447	1,722	5,119	27,262,514
11月	585	455	1,644	5,148	27,837,403
12月	514	431	1,380	4,519	22,818,649
令和5年1月	284	421	799	3,440	15,440,424
2月	285	395	802	3,353	15,627,361
3月	347	410	999	4,109	19,407,371

(資料:商工振興課)

(3) 月別事業実績(派遣事業分)(令和4年度)

(単位:件,人,円)

月	受注件数	就業実人員	就業延日人員	受注契約額
合計	81	216	20,234	102,383,813
令和4年4月	50	124	1,565	7,691,882
5月	2	130	1,703	8,545,510
6月	6	168	1,908	9,564,054
7月	5	170	1,992	10,588,400
8月	2	151	1,901	9,564,045
9月	1	133	1,701	8,510,682
10月	6	124	1,622	8,220,822
11月	2	132	1,599	8,279,254
12月	3	131	1,634	8,474,095
令和5年1月	0	123	1,458	7,057,883
2月	2	129	1,449	7,459,078
3月	2	151	1,702	8,428,108

(資料:商工振興課)

66 国民健康保険の状況

(1) 保険給付の状況

(単位:世帯,人,件,千円)

年度	被保険者世帯数 (年間平均)	被保険者数 (年間平均)	保険給付の状況	
			件数	金額
平成29年度	11,937	19,359	358,399	6,661,694
30	11,781	18,862	359,303	6,604,542
令和元年度	11,702	18,517	358,805	6,944,406
2	11,675	18,387	338,399	6,807,091
3	11,665	18,271	351,882	6,889,288

(2) 収支状況

(単位:千円)

収入		支出	
科目	金額	科目	金額
平成29年度	11,016,508	平成29年度	10,688,507
30	9,546,873	30	9,323,392
令和元年度	9,753,407	令和元年度	9,622,250
2	9,551,414	2	9,460,208
3	9,581,975	3	9,479,449
(令和3年度内訳)		(令和3年度内訳)	
保険料(税)	1,738,498	総務費	40,275
国庫支出金	7,068	保険給付費	6,889,288
国民健康保険制度関係業務事業費補助金	0	療養給付費・療養費(一般)	5,953,488
その他の補助金	7,068	療養給付費・療養費(退職)	0
都道府県支出金	7,057,410	審査支払手数料	17,213
普通交付金	6,858,459	電算処理システム運用手数料	6,413
保険者努力支援金	35,911	高額療養費	892,916
特別調整交付金	82,247	出産育児諸費	16,779
都道府県繰入金	57,439	葬祭諸費	2,320
特定健康診査等負担金	23,030	傷病手当金	159
その他の補助金	324	納付金	2,372,228
繰入金	670,345	医療給付費	1,669,201
保険基盤安定繰入金	531,961	後期高齢者支援金等	547,744
事務費繰入金	17,381	介護納付金	155,283
出産育児一時金繰入金	11,181	保健事業費	90,787
財政安定化支援事業繰入金	109,822	基金積立金	63,919
繰越金	91,205	諸支出金	22,952
その他の収入	17,449	予備費	-
(参考)		その他の支出	-
収支差引	102,526	前年度繰上充当金	-
基金等保有額	378,328		

(資料:国保けんこう課)

67 国民年金の状況

(1)被保険者数

(単位:人)

年 度	被 保 険 者				保 険 料 免 除 者					付加年金 加入者
	計	第1号	任意	第3号	計	法免	申免	学生	納付猶予	
平成29年度	17,184	9,742	80	7,362	4,898	1,332	2,046	1,132	388	334
30	16,846	9,574	67	7,205	4,799	1,401	1,897	1,104	397	320
令和元年度	16,606	9,437	80	7,089	4,887	1,377	1,965	1,135	410	331
2	16,176	9,221	96	6,859	4,792	1,380	1,914	1,090	408	354
3	16,097	9,248	97	6,752	4,947	1,415	2,000	1,091	441	378

(2)給付状況

(単位:件,千円)

年度・種類	国民年金給付状況		年度・種類	福祉年金給付状況	
	件数	年金額		件数	年金額
平成29年度	24,503	15,922,910	29	-	-
30	25,241	16,495,206	30	-	-
令和元年度	25,784	16,935,620	令和元年度	-	-
2	26,193	17,317,386	2	-	-
3	26,650	17,665,055	3	-	-
(令和3年度内訳)					
老齢年金	415	182,169			
5年年金	20	8,076			
通算老齢年金	189	38,703			
老齢基礎年金	23,609	15,372,798			
障害年金	45	39,435			
障害基礎年金	2,173	1,878,574			
遺族基礎年金	193	142,974			
寡婦年金	6	2,326			

(資料:市民課)

68 生活保護の状況

(1)保護実数及び保護人員

(単位:世帯,人)

年 度	世帯数 (月平均)	保護人員 (月平均)	扶助人員(月平均)					扶助人員(実数)			
			生活扶助	住宅扶助	教育扶助	介護扶助	医療扶助	出産扶助	葬祭扶助	生業扶助	
平成30年度	1,346	1,784	1,528	1,507	128	299	1,495	-	21	562	
令和元年度	1,332	1,744	1,478	1,491	127	303	1,478	-	26	479	
2	1,318	1,680	1,387	1,395	102	317	1,430	-	20	404	
3	1,292	1,620	1,332	1,350	90	321	1,373	-	23	336	
4	1,276	1,592	1,303	1,343	88	324	1,349	1	31	347	

(2)保護費

(単位:千円)

年 度	総額	生活扶助	住宅扶助	教育扶助	介護扶助	医療扶助	出産扶助	葬祭扶助	生業扶助	施設事務費	就労自立給付金	進学準備給付金
平成30年度	2,790,132	744,155	352,743	14,351	55,507	1,597,647	-	4,695	9,693	9,836	205	1,300
令和元年度	2,773,419	710,919	349,693	12,356	59,046	1,616,171	-	3,282	7,113	12,673	666	1,500
2	2,634,935	679,196	347,330	12,441	63,358	1,509,651	-	4,748	6,068	11,168	675	300
3	2,569,502	660,315	344,884	9,725	75,559	1,457,510	-	4,354	3,914	12,046	695	500
4	2,486,084	648,878	348,503	9,595	70,615	1,383,668	53	5,700	4,818	12,947	407	900

(資料:保護課)

69 老人ホーム (令和5年4月1日現在)

(単位:人)

種 類	事業所数	定 員
養 護 老 人 ホ ー ム	1	50
特 別 養 護 老 人 ホ ー ム	3	225
軽 費 老 人 ホ ー ム	2	100
有 料 老 人 ホ ー ム	19	686
サービス付き高齢者向け住宅	9	170
認知症高齢者グループホーム	21	288

(資料:長寿介護課)

71 児童福祉施設 (令和5年4月1日現在)

(単位:所,人)

種 類	施設数	定 員	入所人員	職員数
乳 児 院	1	40	16	50
保 育 所	51	3,264	3,236	1,285
養 護 施 設	2	123	98	90
児 童 館	2	-	-	-
児童心理治療施設	1	40	32	43

(注)保育所には認定こども園は含まれないため、認可保育所(園)のみを計上している。

(資料:こども家庭課、こども政策課)

70 介護保険サービス提供事業者 (令和5年4月1日現在)

(単位:所,人)

種 類	事業所数	定 員
居 宅 介 護 支 援	31	
訪 問 介 護	26	
訪 問 入 浴 介 護	0	
福 祉 用 具 貸 与	7	
特 定 福 祉 用 具 販 売	7	
短 期 入 所 生 活 介 護	8	94
通 所 介 護	27	835
地 域 密 着 型 通 所 介 護	16	235
通 所 リ ハ ビ リ テ ー シ ョ ン	13	345
特 定 施 設 入 居 者 生 活 介 護	3	104
認 知 症 対 応 型 通 所 介 護	8	127
認 知 症 対 応 型 共 同 生 活 介 護	21	288
小 規 模 多 機 能 型 居 宅 介 護	8	208
訪 問 看 護	11	
訪 問 リ ハ ビ リ テ ー シ ョ ン	10	
短 期 入 所 療 養 介 護	4	
定 期 巡 回 ・ 随 時 対 応 型 訪 問 介 護 看 護	2	
看 護 小 規 模 多 機 能 型 居 宅 介 護	0	
夜 間 対 応 型 訪 問 介 護	0	
地 域 密 着 型 介 護 老 人 福 祉 施 設 入 所 者 生 活 介 護	2	58
介 護 老 人 福 祉 施 設	3	225
介 護 老 人 保 健 施 設	2	200
介 護 療 養 型 医 療 施 設	1	12

(注)介護予防及び介護予防・日常生活支援総合事業を含む。

(資料:長寿介護課)

72 障害福祉サービス提供事業者(令和5年4月1日現在)

種類	事業所数	定員	種類	事業所数	定員
相談支援事業所	14	-	就労継続支援事業所	27	564
居宅介護事業所	18	-	児童発達支援事業所	24	227
生活介護事業所	28	598	放課後等デイサービス事業所	43	415
施設入所支援事業所	3	140	保育所等訪問支援事業所	12	-
自立訓練事業所	3	22	短期入所事業所	14	69
就労移行支援事業所	5	36	ゲループホーム	17	334

(資料:障がい福祉課)

73 老人福祉センター教養講座利用状況

(単位:人)

年度	総数	ヨガ	俳句	茶の湯	書道	家庭園芸	生け花	詩吟	民謡	囲碁	郷土史	カラオケ	健康体操	絵手紙
平成30年度	4,239	0	249	166	604	235	233	124	264	838	242	634	519	131
令和元年度	4,189	0	233	203	670	241	247	106	184	716	259	537	647	146
2	2,161	0	109	60	377	150	194	0	96	632	198	0	345	0
3	3,187	218	211	123	459	124	192	0	106	621	281	103	749	0
4	3,894	534	197	188	483	0	184	0	0	557	381	376	994	0

(資料:長寿介護課)

74 保育所(園)・認定こども園・地域型保育事業の状況(令和5年4月1日現在)

認可保育所(園)

(単位:人)

施設名	定員	園児数				職員数	施設名	定員	園児数				職員数
		計	3歳未満児	3歳児	4歳児以上				計	3歳未満児	3歳児	4歳児以上	
合計	1,620	1,575	606	329	640	513	常盤	155	152	65	29	58	45
公立保育所	50	49	13	12	24	29	ゆりかご	120	128	48	26	54	34
三城	50	49	13	12	24	29	諏訪	90	93	36	19	38	27
							かたち	110	123	51	24	48	36
私立保育園	1,570	1,526	593	317	616	484	新城	130	120	46	24	50	22
							桜馬場	110	93	36	19	38	28
萱瀬	60	60	23	11	26	24	かしのき	30	33	14	6	13	21
植松	160	150	55	30	65	32	おひさま	30	26	11	6	9	14
久原	60	66	27	13	26	21	千木の森やまびこ	50	55	11	16	28	23
三浦	60	49	20	14	15	24	サラナ	35	34	15	8	11	15
わかば	120	111	39	25	47	30	ぶれり	30	25	11	5	9	14
							かめりあ天空の森	105	107	37	23	47	34
							このみ	55	55	23	8	24	21
							いるか	60	46	25	11	10	19

認定こども園

(単位:人)

施設名	定員	園児数(保育所部)				定員	園児数(幼稚園部)				職員数
		計	3歳未満児	3歳児	4歳児以上		計	3歳児	4歳児	5歳児	
合計	1,441	1,471	570	285	616	402	284	64	110	110	612
公立	95	97	32	18	47	70	51	5	19	27	51
放虎原	95	97	32	18	47	70	51	5	19	27	51
私立	1,346	1,374	538	267	569	332	233	59	91	83	561
昊天宮	160	150	62	29	59	90	68	16	28	24	66
たんぼぼ	100	110	50	20	40	15	15	5	3	7	47
かめりあ	130	142	44	29	69	60	38	0	21	17	58
すずた	100	96	43	18	35	15	9	3	2	4	34
ひまわり	110	109	47	20	42	21	17	4	7	6	40
わんぱくはうす	90	79	30	16	33	15	12	2	2	8	34
くじら	80	98	41	18	39	10	5	2	2	1	36
フォルテ	70	77	29	13	35	15	9	2	5	2	36
キッズランド	51	49	15	12	22	6	4	2	2	0	25
いけだ	80	73	24	17	32	15	12	4	4	4	31
稲島みどりこども園	90	94	36	17	41	15	12	7	3	2	33
松原	70	74	30	12	32	6	6	2	1	3	24
たけまつ	80	92	30	21	41	10	10	3	4	3	42
エミー	30	36	15	8	13	24	4	2	2	0	21
ふるまち	105	95	42	17	36	15	12	5	5	2	34

地域型保育事業

(単位:人)

施設名	定員	園児数			職員数	施設名	定員	園児数			職員数
		計	3歳未満児	3歳児				計	3歳未満児	3歳児	
合計	203	190	190	160	どんぐり	12	10	10	10	6	
たけまつちっち	19	20	20	13	かめりあ上諏訪	12	12	12	12	11	
いるか	令和5年度から認可保育所				かめりあ第二	12	10	10	10	7	
さくら	14	11	11	7							
かめりあ	12	13	13	9							
ちぎのもり	19	21	21	19							
すこやか	12	12	12	12							
かめりあ三城	19	14	14	11							
キッズホーム	12	9	9	14							
のびやか	令和3年4月から休止中										
マーナ	12	10	10	10							
とみのはら	12	13	13	15							
かめりあ三城第二	12	11	11	12							
つぼみのおうち	12	11	11	7							
まつぼっくり	12	13	13	7							

(注)現在は私立のみ

(資料:こども政策課)

8 保健・衛生・環境

75 医療施設数(令和5年3月末現在)

病院		一般診療所		歯科診療所	
施設数	病床数	施設数	病床数	施設数	病床数
8	1,523	89	167	53	0

(資料: 県央保健所)

76 医療従事者数(令和2年12月31日現在)

医師	歯科医師	薬剤師	保健師	助産師	看護師	准看護師
415	70	199	45	57	1,603	320

(資料: 令和2年長崎県医療統計)

77 環境関係営業施設(各年3月31日現在)

年	旅館	興行場	公衆浴場	理容所	美容室	クリーニング所	火葬場	納骨堂	特定建築物
平成31年	44	3	16	89	211	83	1	11	16
令和2年	44	3	16	91	214	82	1	10	16
3	43	3	15	88	220	82	1	11	18
4	42	3	15	92	232	84	1	12	18
5	42	4	16	93	240	84	1	12	18

(資料: 県央保健所, 環境保全課)

78 主要死因別順位(各年12月31日現在)

年	第1位		第2位		第3位		第4位		第5位	
	死因	実数	死因	実数	死因	実数	死因	実数	死因	実数
平成29年	悪性新生物	250	老衰	84	心疾患	70	肺炎	69	脳血管疾患	41
30	悪性新生物	245	心疾患	107	老衰	79	肺炎	71	脳血管疾患	64
令和元年	悪性新生物	244	心疾患	112	老衰	82	肺炎	54	脳血管疾患	51
2	悪性新生物	247	心疾患	113	老衰	90	脳血管疾患	70	肺炎	42
3	悪性新生物	259	老衰	138	心疾患	129	脳血管疾患	60	肺炎	41

(資料: 衛生統計年報)

79 市立大村市民病院の利用状況

科名	平成30年度					令和元年度					
	2	3	4	科名	平成30年度	令和元年度	2	3	4		
(外来患者) 総数	78,974	79,361	69,550	72,969	73,923	(入院患者) 総数	72,428	73,649	63,583	64,906	62,581
内科	17,722	18,923	16,356	16,735	18,467	内科	30,427	31,051	25,765	24,394	25,600
小児科	1,517	1,720	1,790	1,557	1,453	小児科	3	-	-	-	-
外科	3,206	3,403	2,954	3,289	3,756	外科	5,305	5,524	5,006	5,264	5,659
整形外科	15,945	15,289	11,811	12,315	11,973	整形外科	18,668	19,808	18,078	19,790	17,442
皮膚科	2,615	3,023	2,815	2,910	2,737	皮膚科	698	891	698	565	659
泌尿器科	4,149	4,574	4,693	5,573	5,782	泌尿器科	955	1,063	1,044	1,479	1,092
婦人科	1,659	2,127	2,140	2,451	2,512	婦人科	454	448	497	542	483
眼科	1,190	1,065	1,058	1,047	890	眼科	-	-	-	-	-
耳鼻咽喉科	3,990	4,143	3,638	3,469	2,963	耳鼻咽喉科	616	717	452	496	360
歯科口腔外科	6,552	5,793	5,378	5,890	5,854	歯科口腔外科	1,926	1,247	1,221	1,064	978
放射線科	991	1,033	892	937	910	放射線科	5,017	5,781	4,150	4,948	5,230
心臓血管外科	3,059	2,984	2,570	3,110	3,182	心臓血管外科	-	-	-	-	-
精神科	312	310	277	235	150	精神科	-	-	-	-	-
麻酔科	508	483	465	442	442	麻酔科	8,359	7,119	6,671	6,364	5,078
循環器内科	11,844	10,825	8,815	9,326	9,103	循環器内科	-	-	-	-	-
脳神経外科	-	-	-	-	97	脳神経外科	-	-	-	-	-
透視	3,715	3,666	3,898	3,683	3,652	透視	-	-	-	-	-

(注) ※令和4年度から脳神経外科 (資料: 福祉総務課)

80 ごみ処理の状況(各年度3月末現在)

年度	家庭系			事業系			小計	その他 (L尿管残渣等)	合計
	市収集計	自己搬入	家庭系計	許可車	自己搬入	事業系計			
平成30年度	15,594	570	16,164	8,816	1,787	10,603	26,767	2	26,769
令和元年度	15,884	671	16,555	8,973	2,033	11,006	27,561	2	27,563
2	15,883	760	16,643	8,315	1,997	10,312	26,955	0	26,955
3	15,757	542	16,299	7,158	1,674	8,832	25,131	0	25,131
4	15,748	618	16,366	7,575	1,856	9,431	25,797	0	25,797

(注) 端数処理の関係で合計が合わない場合がある。

(2) 「燃やせないごみ」(不燃物)の搬入量 (単位:t)

年度	家庭系			事業系			小計
	市収集計	自己搬入	家庭系計	許可車	自己搬入	事業系計	
平成30年度	844	990	1,834	102	98	200	2,034
令和元年度	859	1,137	1,996	84	101	185	2,181
2	984	1,233	2,217	73	146	219	2,436
3	874	1,097	1,971	59	86	145	2,116
4	830	1,036	1,866	56	131	187	2,053

(3) 資源物の搬入量 (単位:t)

年度	家庭系			事業系			小計
	市収集計	自己搬入	家庭系計	許可車	自己搬入	事業系計	
平成30年度	838	617	1,455	16	53	69	1,524
令和元年度	813	675	1,488	16	52	68	1,556
2	806	676	1,482	24	44	68	1,550
3	849	602	1,451	34	40	74	1,525
4	847	712	1,559	32	41	73	1,632

(4) 搬入量全体 (単位:t)

年度	小計 (その他除く)	合計 (その他含む)	
		小計	合計
平成30年度	1,524	30,325	30,327
令和元年度	1,556	31,298	31,300
2	1,550	30,941	30,941
3	1,525	28,772	28,772
4	1,632	29,482	29,482

(注) その他: L尿管残渣等

(5) 最終処分量(埋立量) (単位:t)

種類	平成17年度												令和元年度				
	18	19	20	21	22	23	24	25	26	27	28	29	30	2	3	4	
焼却灰	2,637	2,644	2,517	2,789	2,760	2,872	2,822	2,818	2,832	2,956	2,878	3,037	3,075	3,134	3,287	3,411	463
不燃物残さ	632	812	851	578	576	569	428	418	415	387	413	420	387	442	429	490	410
埋立量計	3,269	3,456	3,368	3,367	3,336	3,441	3,250	3,236	3,247	3,343	3,291	3,457	3,462	3,576	3,716	3,901	873

(注) 端数処理の関係で合計が合わない場合がある。

(6)再生利用量(再資源化量)

(単位:t, %)

種 類	平成25年度	26	27	28	29	30	令和元年度	2	3	4
再生利用量合計	5,341	5,299	6,107	6,101	5,775	5,888	7,745	6,896	7,533	9,470
古紙類	525	483	448	433	419	406	428	466	470	468
布類	247	216	221	224	203	199	181	50	57	109
プラスチック製容器包装類	265	227	217	222	209	209	223	242	268	259
生きびん	23	23	28	24	22	19	18	13	6	3
その他	-	-	-	-	-	-	-	-	-	-
鉄(スチール缶)	39	33	30	25	30	27	21	21	31	25
アルミ缶	27	27	28	30	32	32	30	23	41	44
びん	522	505	478	486	495	455	448	429	432	456
不燃ごみ処理再資源化量	497	543	544	562	577	603	664	791	729	660
電池	24	23	23	22	22	25	23	24	19	19
蛍光灯類	9	8	7	8	7	7	8	7	7	6
草・集団回収	1,995	1,835	1,745	1,658	1,525	1,475	1,401	1,380	1,357	1,265
焼却灰リサイクル	-	-	-	-	-	-	-	-	697	1,993
羽毛布団	-	-	-	-	-	-	-	1	1	0
事業系資源化量	1,168	1,376	2,338	2,407	2,234	2,431	4,300	3,449	3,418	4,163
再生利用率(ごみ全体)	16.7	16.4	18.3	18.3	17.1	17.2	20.9	19.3	22.5	27.1

(注)再生利用量:リサイクル(再資源化)された量

(注)再生利用率:再生利用量÷ごみ排出量(百分率比)

(注)端数処理の関係で合計が合わない場合がある。

(資料:環境センター)

81 し尿処理状況

(単位:人, kl)

年 度	収集人口	浄化槽人口	処理対象人口	年間処理量
平成30年度	2,562	3,493	6,055	7,747
令和元年度	2,025	3,290	5,315	7,294
2	2,203	3,147	5,350	6,378
3	1,819	2,890	4,709	5,744
4	1,681	3,017	4,698	5,991

(資料:環境センター)

82 火葬場使用状況

(単位:件, 人)

年 度	火葬件数	遺体数	大人		小人	
			市内	市外	市内	市外
平成30年度	991	881	855	25	1	-
令和元年度	941	857	823	30	2	2
2	986	920	886	30	4	0
3	1,057	976	945	28	2	1
4	1,041	968	926	37	4	1

(資料:環境保全課)

83 公害苦情件数

(単位:件, 人)

年 度	総数	大気汚染	水質汚濁	騒音	振動	悪臭	土壌汚染	その他
平成30年度	216	83	10	31	0	12	0	80
令和元年度	194	57	7	23	1	7	0	99
2	174	61	22	14	0	14	0	63
3	128	37	15	12	0	15	0	49
4	101	27	9	12	0	9	0	44

(資料:環境保全課)

9 教育・文化

84 市内学校の状況(各年5月1日現在)

(1)幼稚園 (単位:園,組,人)							(2)幼保連携型認定こども園 (単位:園,組,人)						
年	園数	組数	教員数 (本務者)	園児数			年	園数	学級数	教員数 (本務者)	園児数		
				総数	男	女					総数	男	女
平成30年	7	30	42	722	357	365	平成30年	5	23	144	833	417	416
令和元年	6	28	40	693	359	334	令和元年	6	27	165	928	479	449
2	6	28	42	679	327	352	2	7	29	157	990	525	465
3	6	26	43	639	298	341	3	8	32	188	1,116	579	537
4	6	25	41	605	285	320	4	9	35	207	1,149	614	535

(3)小学校 (単位:校,学級,人)							(4)中学校 (単位:校,学級,人)						
年	学校数	学級数	教員数 (本務者)	児童数			年	学校数	学級数	教員数 (本務者)	生徒数		
				総数	男	女					総数	男	女
平成30年	15	237	371	6,203	3,203	3,000	平成30年	6	95	212	2,932	1,515	1,417
令和元年	15	243	374	6,261	3,234	3,027	令和元年	6	96	220	2,931	1,516	1,415
2	15	251	375	6,231	3,233	2,998	2	6	98	217	2,912	1,495	1,417
3	15	248	371	6,308	3,248	3,060	3	6	99	216	2,951	1,520	1,431
4	15	260	383	6,343	3,210	3,133	4	6	103	224	2,994	1,583	1,411

(5)高等学校 (単位:校,学級,人)							(6)専修学校 (単位:校,人)				
年	学校数	学級数	教員数 (本務者)	生徒数			年	学校数	生徒数		
				総数	男	女			総数	男	女
平成30年	4	87	262	3,174	1,601	1,573	平成30年	4	411	198	213
令和元年	4	87	263	3,152	1,602	1,550	令和元年	3	360	173	187
2	4	-	261	3,146	1,584	1,562	2	1	325	155	170
3	4	-	263	3,098	1,567	1,531	3	1	328	145	183
4	4	-	265	2,974	1,493	1,481	4	1	308	158	150

(注)令和2年以降、高等学校学級数は公表なし。

(7)各種学校 (単位:校,人)				
年	学校数	生徒数		
		総数	男	女
平成30年	1	9	-	9
令和元年	1	9	-	9
2	1	8	-	8
3	1	6	-	6
4	1	4	-	4

(資料:学校基本調査)

85 小学校別児童数(令和4年5月1日現在)

学校名		(単位:学級,人)															
		合計		第1学年		第2学年		第3学年		第4学年		第5学年		第6学年		特別支援学級	
学級	児童数	学級	児童数	学級	児童数	学級	児童数	学級	児童数	学級	児童数	学級	児童数	学級	児童数	学級	児童数
総数	255	6,343	40	1,045	37	1,074	36	1,038	31	1,052	31	1,051	35	1,083	45	217	
三浦	7	153	1	18	1	31	1	19	1	31	1	23	1	31	1	2	
鈴田	8	174	1	29	1	25	1	22	1	35	1	34	1	29	2	2	
大城	22	582	3	86	3	99	3	83	3	102	3	115	3	97	4	23	
三村	26	621	4	106	4	113	3	93	3	107	3	93	4	109	5	28	
大東	3	33	1	5	1	7	1(複式) 3年7人、4年2人		1(複式) 5年5人、6年7人		1	1	1	1	1		
西大	24	661	3	91	4	121	4	107	3	116	3	113	4	113	3	16	
中村	17	360	2	44	2	53	2	57	2	79	2	63	2	64	5	19	
竹松	36	1,058	7	206	5	169	6	202	4	164	4	146	5	171	5	33	
萱瀬	7	69	1	7	1	16	1	6	1	12	1	15	1	13	1	3	
黒木	0	21	1(複式) 1年2人、2年3人		1(複式) 3年5人、4年7人		1(複式) 5年1人、6年3人		-	-	-	-	-	-	-	-	
福重	15	356	3	76	2	62	2	64	2	49	2	50	2	55	2	15	
松原	8	98	1	14	1	13	1	9	1	18	1	24	1	20	2	6	
放虎	23	638	4	114	3	103	4	112	3	92	3	120	3	97	3	15	
旭が	27	654	4	102	4	114	4	115	3	105	3	104	3	114	6	32	
富原	32	865	5	145	5	145	4	137	4	133	4	145	5	160	5	22	

(注)各学年の学級数は単式学級のみをの総数。

(注)各学年の生徒数は特別支援生徒数も含んだ値。

(資料:長崎県教育委員会「長崎県学校別児童・生徒数等」)

86 中学校別生徒数(令和4年5月1日現在)

学校名		(単位:学級,人)									
		合計		第1学年		第2学年		第3学年		特別支援学級	
学級	生徒数	学級	生徒数	学級	生徒数	学級	生徒数	学級	生徒数	学級	生徒数
総数	103	2,994	30	1,000	28	994	28	1,000	17		
玖島	14	406	4	138	4	134	4	134	2		
西大	18	531	5	175	4	165	5	191	4		
萱瀬	4	48	1	17	1	15	1	16	1		
郡	21	648	6	211	6	213	6	224	3		
大村	20	582	6	183	6	215	5	184	3		
桜が	26	779	8	276	7	252	7	251	4		

(資料:長崎県教育委員会「長崎県学校別児童・生徒数等」)

87 県立高等学校別生徒数(令和4年5月1日現在)

(単位:学級、人)

学校名	総数		第1学年		第2学年		第3学年		第4学年	
	学級	生徒数	学級	生徒数	学級	生徒数	学級	生徒数	学級	生徒数
総数	64	2,186	21	714	21	700	21	762	1	10
大村高校(全日制)	24	838	8	273	8	261	8	304	-	-
大村高校(定時制)	4	45	1	13	1	7	1	15	1	10
大村工業高校	24	891	8	270	8	312	8	309	-	-
大村城南高校	12	412	4	158	4	120	4	134	-	-

(資料:長崎県教育委員会「長崎県学校別児童・生徒数等」)

88 児童生徒体位一覽表(令和4年度)

区分	男子		女子		区分	男子		女子					
	身長(cm)	体重(kg)	身長(cm)	体重(kg)		身長(cm)	体重(kg)	身長(cm)	体重(kg)				
小学校	6(歳)	市	116.7	21.8	115.8	21.1	15	市	168.2	58.4	156.5	50.9	
		県	116.3	21.6	115.8	21.4		県	168.2	58.8	156.7	51.7	
		国	117.0	21.8	116.0	21.3		国	168.6	59.1	157.2	51.2	
	7	市	122.5	24.5	121.6	24.0		16	市	169.4	59.7	156.6	52.5
		県	122.2	24.4	121.5	24.0			県	169.4	60.7	157.1	52.3
		国	122.9	24.6	122.0	24.0			国	169.9	60.7	157.7	52.1
	8	市	128.1	27.5	127.8	26.6	17		市	170.1	61.7	156.7	52.5
		県	128.0	27.6	127.7	27.3			県	170.3	62.6	157.4	52.6
		国	128.5	28.0	128.1	27.3			国	170.7	62.5	158.0	52.5
	9	市	132.9	30.9	133.7	31.1		高等学校 全日制					
		県	133.4	31.2	134.1	31.0							
		国	133.9	31.5	134.5	31.1							
10	市	138.9	35.6	140.9	35.4								
	県	138.9	35.1	140.9	35.4								
	国	139.7	35.7	141.4	35.5								
11	市	145.7	40.0	147.5	40.6								
	県	145.7	39.8	147.3	40.3								
	国	146.1	40.0	147.9	40.5								
中学校	12	市	152.8	45.1	151.4	44.6							
		県	153.2	45.0	151.7	44.9							
		国	154.0	45.7	152.2	44.5							
	13	市	159.8	49.9	154.7	48.7							
		県	160.2	50.1	154.6	48.1							
		国	160.9	50.6	154.9	47.7							
14	市	165.0	54.2	156.3	50.6								
	県	165.3	54.7	156.1	50.5								
	国	165.8	55.0	156.5	49.9								

※国(抽出)の値は、令和5年11月に文部科学省から出された学校保健統計確定値である。
(資料:学校教育課)

89 図書館の状況

(1)図書館蔵書冊数(令和5年3月31日現在)

(単位:冊)

区分	総計	総記	哲学	歴史	社会科学	自然科学	工学	産業	芸術・マンガ
総数	212,850	5,777	6,265	16,849	22,140	16,447	17,719	4,624	13,187
一般図書	138,754	5,073	5,767	14,081	19,944	11,154	15,730	3,599	9,992
児童図書	74,096	704	498	2,768	2,196	5,293	1,989	1,025	3,195

区分	語学	文学	絵本	紙芝居	カセット	ビデオ	CD	CD-ROM	DVD
総数	2,938	71,845	32,916	840	2	14	929	14	344
一般図書	1,944	50,151	16	0	2	14	929	14	344
児童図書	994	21,694	32,900	840	0	0	0	0	0

(2)個人利用者貸出冊数(令和4年度)

(単位:冊)

区分	計	本館	公民館図書室		住民センター図書室					
			中地区	郡地区	萱瀬	竹松	福重	三浦	鈴田	松原
総数	868,519	780,777	32,270	42,441	410	4,358	1,121	2,901	3,862	379
一般	740,009	677,184	25,896	34,268	214	1,263	292	317	266	309
児童	128,510	103,593	6,374	8,173	196	3,095	829	2,584	3,596	70

(注)本館・中地区・郡地区は市外在住の利用者含む。

(3)個人登録者数(令和4年度)

(単位:人)

区分	計	本館	公民館図書室		住民センター図書室					
			中地区	郡地区	萱瀬	竹松	福重	三浦	鈴田	松原
総数	5,206	4,810	53	49	21	60	52	65	78	18
一般	4,435	4,259	41	34	13	28	21	13	9	17
児童	771	551	12	15	8	32	31	52	69	1

(注)本館・中地区・郡地区は市外在住の利用者含む。

(4)来館者数及び開館日数(令和4年度)

(5)団体貸出数(令和4年度)

(単位:人、日)

(単位:団体、冊)

来館者数	365,798
開館日数	283

利用団体数	41
貸出冊数	21,642

(注)利用団体数は延べ数。
(注)貸出冊数は団体に実際に貸出した冊数であり、各団体内での利用冊数ではない。

(注)本館のみ

(資料:大村市立図書館)

90 コミュニティセンター利用状況

(単位:件、人)

年 度	総数		社会教育目的使用		社会教育目的外使用		一日平均	
	件 数	人 数	件 数	人 数	件 数	人 数	件 数	人 数
平成30年度	5,892	130,732	4,282	83,036	1,610	47,696	16	364
令和元年度	5,675	117,845	4,066	75,908	1,609	41,937	16	327
2	3,701	46,984	2,771	31,079	930	15,905	11	146
3	4,346	109,355	3,166	40,867	1,180	68,488	12	305
4	5,030	103,246	3,725	69,324	1,305	33,922	14	288

(注)令和2年4月18日～令和2年5月24日は新型コロナウイルス感染症の拡大防止のため休館。

(資料:社会教育課)

91 中地区公民館利用状況

(単位:件、人)

年 度	総数		社会教育目的使用		社会教育目的外使用		一日平均	
	件 数	人 数	件 数	人 数	件 数	人 数	件 数	人 数
平成30年度	2,096	32,254	1,617	24,386	479	7,868	6	90
令和元年度	1,948	29,255	1,567	21,097	381	8,158	5	81
2	1,947	22,933	1,423	16,059	524	6,874	6	71
3	2,759	38,221	1,858	19,748	901	18,473	8	106
4	3,532	48,257	2,496	30,813	1,036	17,444	10	134

(注)令和2年4月18日～令和2年5月24日は新型コロナウイルス感染症の拡大防止のため休館。

(資料:社会教育課)

92 西大村地区コミュニティセンター利用状況

(単位:件、人)

年 度	総数		社会教育目的使用		社会教育目的外使用		一日平均	
	件 数	人 数	件 数	人 数	件 数	人 数	件 数	人 数
平成30年度	1,358	10,667	1,308	10,094	50	573	5	36
令和元年度	1,225	9,175	1,182	8,609	43	566	4	32
2	980	7,842	965	7,697	15	145	4	31
3	1,027	9,633	1,027	9,633	0	0	4	34
4	1,028	9,086	1,028	9,086	0	0	4	32

(注)令和2年4月18日～令和2年5月24日は新型コロナウイルス感染症の拡大防止のため休館。

(資料:社会教育課)

93 郡地区公民館利用状況

(単位:件、人)

年 度	総数		社会教育目的使用		社会教育目的外使用		一日平均	
	件 数	人 数	件 数	人 数	件 数	人 数	件 数	人 数
平成30年度	3,102	45,539	2,337	29,907	765	15,632	9	127
令和元年度	3,063	51,950	2,248	25,957	815	25,993	9	144
2	1,828	17,986	1,400	12,923	428	5,063	6	56
3	2,294	59,823	1,571	12,846	723	46,977	6	167
4	2,204	37,754	1,588	17,165	616	20,589	6	105

(注)令和2年4月18日～令和2年5月24日は新型コロナウイルス感染症の拡大防止のため休館。

(資料:社会教育課)

94 大村市勤労者センター利用状況

(単位:件、人)

年 度	講堂		和室	
	件 数	人 数	件 数	人 数
平成30年度	491	8,629	213	2,168
令和元年度	498	7,873	239	2,519
2	420	4,705	118	1,020
3	463	5,087	127	875
4	481	5,285	138	894

(資料:商工振興課)

95 体育施設利用状況

(1)市民プール (単位:人)

年度	総数	大人・高校生	小・中学生	幼児
平成30年度	39,698	16,446	18,640	4,612
令和元年度	33,049	13,262	15,819	3,968
2	10,275	4,450	4,464	1,361
3	15,757	6,115	8,061	1,581
4	21,105	8,734	9,881	2,490

(2)屋内プール (単位:人)

年度	総数	大人・高校生	小・中学生	幼児	専用使用	シルバー	障害者
平成30年度	39,021	6,779	1,641	142	19,963	9,890	606
令和元年度	36,484	6,805	1,545	142	17,681	9,213	1,098
2	25,390	5,809	649	151	10,876	7,271	634
3	25,449	6,375	1,495	240	9,393	7,264	682
4	30,173	6,683	1,897	212	12,761	8,078	542

(3)屋外施設 (単位:件,人)

年度	陸上競技場		市テニスコート		野球場				補助グラウンド				郡中ナイター	
	件数	人数	件数	人数	昼		ナイター		昼		ナイター		件数	人数
					件数	人数	件数	人数	件数	人数	件数	人数		
平成30年度	1,850	64,323	4,766	43,340	314	13,671	107	3,987	376	19,952	418	13,502	271	4,641
令和元年度	1,607	63,859	4,557	41,643	341	11,669	139	3,377	323	15,583	379	12,798	264	4,609
2	1,959	60,695	3,129	28,234	246	5,963	85	1,258	201	7,154	301	10,658	161	2,760
3	1,782	50,800	3,640	33,334	238	5,682	94	1,370	104	4,510	167	5,493	207	3,287
4	1,782	60,617	3,779	36,862	270	9,197	138	2,732	147	9,179	392	12,014	191	3,184

年度	森園ファミリースポーツ広場				森園運動広場				松山テニスコート		古賀島スポーツ広場	
	昼		ナイター		昼		ナイター		件数	人数	件数	人数
	件数	人数	件数	人数	件数	人数	件数	人数				
平成30年度	438	12,789	893	15,520	124	9,005	184	4,904	2,777	17,881	1,613	68,167
令和元年度	439	12,893	902	15,203	137	7,644	179	4,057	2,709	16,639	1,518	62,646
2	214	6,474	687	10,462	126	6,976	46	715	1,716	9,247	1,285	48,717
3	232	5,244	692	10,558	144	6,983	196	7,308	2,277	12,486	1,378	46,963
4	263	6,140	637	10,412	143	8,663	68	1,338	2,238	13,079	1,467	54,142

(注)松山テニスコートは令和5年9月30日供用廃止。

(注)令和2年4月18日～令和2年5月17日は新型コロナウイルス感染症の拡大防止のため各施設を閉鎖。

(注)令和3年8月23日～令和3年9月12日は新型コロナウイルス感染症の拡大防止のため各施設を閉鎖。

(注)補助グラウンドはR3年10月1日～R4年3月31日まで改修工事のため利用を停止。

(資料:スポーツ振興課)

96 シーハット利用状況(コミュニティセンターを除く)

(1)スポーツ棟 (単位:団体,人)

年度	メイン・サブアリーナ				フィットネスルーム		トレーニングルーム		アリーナ会議室		合計	
	部分使用		全面利用		団体数	利用者数	団体数	利用者数	団体数	利用者数	団体数	利用者数
	団体数	利用者数	団体数	利用者数								
平成30年度	5,614	66,627	331	124,691	1,937	25,978	-	30,252	80	1,004	7,962	248,552
令和元年度	5,222	58,809	340	154,762	1,709	24,203	-	25,907	53	431	7,324	264,112
2	6,409	68,228	84	17,426	1,176	10,714	-	9,791	27	297	7,696	106,456
3	5,931	65,100	143	34,481	1,281	11,148	-	11,643	33	334	7,388	122,706
4	6,245	66,543	287	89,311	1,421	13,163	-	15,128	47	494	8,000	184,639

(注)令和2年4月18日～令和2年5月17日は新型コロナウイルス感染症の拡大防止のため休館。

(トレーニングルームについては、令和2年3月3日～令和2年5月31日まで休館。)

(2)教養文化棟 (単位:団体,人)

年度	さくらホール		リハーサル室		合計	
	団体数	利用者数	団体数	利用者数	団体数	利用者数
平成30年度	274	77,899	413	6,629	687	84,528
令和元年度	232	60,798	342	5,744	574	66,542
2	94	10,256	269	3,697	363	13,953
3	172	20,911	286	3,296	458	24,207
4	257	37,105	286	3,801	543	40,906

(資料:文化振興課)

(注)令和2年4月18日～令和2年5月17日は新型コロナウイルス感染症の拡大防止のため休館。

97 大村市歴史資料館・近代資料室入館者数

(単位:人)

年度	大村市歴史資料館			近代資料室
	入館者数	資料利用者数	利用者総数	入館者数
令和元年度	30,305	135	30,440	821
2	29,147	164	29,311	350
3	29,157	90	29,247	431
4	27,771	111	27,882	398

(資料:文化振興課)

(注)令和2年4月18日～令和2年5月17日は新型コロナウイルス感染症の拡大防止のため大村市歴史資料館臨時休館。

98 市内指定文化財

指定区分	種 別	称	場 所
国	天 然 記 念 物	大村神社のオオムラザクラ	玖島1丁目34-1
"	"	大村のイチイガシ天然林	雄ヶ原町1782-1
"	名 勝	旧円融寺庭園	玖島2丁目505
"	史 跡	大村藩主大村家墓所	古町1丁目63,64
"	無形民俗文化財	大村の郡三踊(寿古踊・沖田踊・黒丸踊)	寿古町・沖田町・黒丸町
県	有形文化財	本経寺大村家墓碑群	古町1丁目63
"	"	大村出土のメダリオン「無原罪の聖母」	東本町481(大村市歴史資料館)
"	"	大村市原口郷出土のキリシタン墓碑	東本町481(大村市歴史資料館)
"	"	旧楠本家住宅	玖島2丁目291-4
"	史 跡	大村今富のキリシタン墓碑	今富町586-1
"	"	五教館御成門	玖島1丁目61(大村小学校)
"	"	大村藩お船蔵跡	玖島1丁目12
"	天 然 記 念 物	大村神社のクンマザクラ	玖島1丁目34-1
"	"	大村城跡のマキ	玖島1丁目35
"	"	多良岳センダイソウ群落	萱瀬国有林
"	"	五ヶ原岳ツクシシャクナゲ群落	五家原岳
"	"	玖島崎樹叢	玖島1丁目24-7, 43
市	有形文化財	白竜の鉢	武部町448(長安寺)
"	"	長安寺の木造阿弥陀如来立像	武部町448(長安寺)
"	"	矢房神社の鍔銅十一面観音像懸仏	宮代町2254-2
"	"	東光寺の銅造薬師如来坐像	松原1丁目890-5
"	"	微神堂	杭出津2丁目656-1
"	"	八幡結社の懸仏(御正体)	重井田町707(日蓮宗八幡結社)
"	"	阿金法印五輪塔	重井田町707(日蓮宗八幡結社)
"	"	郡地方の中世石仏群東光寺町の滑石製石仏	松原1丁目880
"	"	郡地方の中世石仏群草場町の緑色片岩製石仏	東本町481(大村市歴史資料館)
"	"	郡地方の中世石仏群下八龍の線刻仏	弥勒寺町486
"	"	郡地方の中世石仏群上八龍の滑石製石仏	弥勒寺町453番地2
"	"	郡地方の中世石仏群上八龍の線刻仏	弥勒寺町150番地2
"	史 跡	松林飯山の墓	須田ノ木町718-1
"	"	長与専斎の旧宅	久原2丁目1001-14(国立長崎医療センター)
"	"	東光寺遺跡	松原1丁目890-5
"	"	大村彦右衛門家墓所	久原1丁目59
"	"	長岡半太郎の屋敷跡	久原2丁目793-3
"	"	玖島崎古墳	玖島1丁目1-1
"	"	大村純忠終焉の居館跡	荒瀬町1116-5
"	"	寺島	久原1丁目140
"	"	古田山痲瘡所跡	東大村2丁目1027-1
"	"	長与俊達の墓	玖島3丁目650
"	"	小路口鬼の穴古墳	小路口本町494-2
"	"	中岳古戦場の跡	中岳町559-2
"	"	菅無田古戦場の跡	宮代町1363
"	"	田下のキリシタン様式墓碑	田下町355
"	"	深沢儀太夫勝清の墓	武部町448(長安寺境内)
"	"	千葉ト枕の墓	桜馬場1丁目412-1(桜馬場墓地内)
"	"	北川次郎兵衛(松田道猷)の墓	古賀島町423-1
"	"	旧楠本正隆屋敷	玖島2丁目291-4
"	"	土井の浦窯跡	陰平町2271-1
"	"	川原悠々の墓	須田ノ木町無番地
"	"	伝鈴田道意の墓	大里町305
"	"	第21海軍航空廠本部防空壕跡	古賀島町595-49、595-50
"	天 然 記 念 物	本経寺のソテツ	古町1丁目64
"	"	八幡神社の社叢	松原本町316
"	"	昊天神社の社叢	宮小路2丁目530
"	民 俗 文 化 財	鬼橋町水神淵の線刻河童	鬼橋町1426-2

(資料:文化振興課)

10 治安・災害

99 刑法犯罪認知件数

(単位:件)

年次	総数	殺人	強盗	放火	暴行	強制的性交等	傷害	恐喝	脅迫	窃盗	詐欺	横領	偽造	わいせつ	その他
平成30年	274	1	0	1	5	1	7	0	0	186	19	1	2	2	49
令和元年	283	0	0	0	12	1	12	0	3	189	13	1	0	9	43
2	260	0	0	1	21	0	15	0	1	148	25	1	0	9	39
3	278	1	2	0	20	2	12	0	1	158	28	1	7	0	46
4	277	0	0	0	21	0	10	0	1	147	42	1	1	6	48

(資料:大村警察署)

100 刑法犯罪検挙件数

(単位:件)

年次	総数	殺人	強盗	放火	暴行	強制的性交等	傷害	恐喝	脅迫	窃盗	詐欺	横領	偽造	わいせつ	その他
平成30年	169	1	0	1	7	2	10	0	0	102	11	1	1	2	31
令和元年	146	0	0	0	8	1	11	0	1	93	8	0	0	6	18
2	167	0	0	1	21	0	15	0	2	86	11	1	0	5	25
3	149	1	2	0	19	1	12	0	1	85	10	2	3	2	11
4	151	0	0	0	18	1	10	0	1	78	22	1	2	5	13

(注)その年に認知したものを翌年に検挙することがある為、認知件数と検挙件数が異なる場合もある。

(資料:大村警察署)

101 交通事故発生件数

(単位:件,人)

年次・月	人身事故			物損事故件数
	件数	死者	傷者	
平成30年	361	1	497	2,434
令和元年	305	0	396	2,397
2	211	0	257	2,178
3	226	3	280	2,299
4	207	0	269	2,329
令和4年1月	21	0	26	165
2月	15	0	18	148
3月	15	0	18	180
4月	18	0	25	210
5月	11	0	15	175
6月	14	0	19	188
7月	17	0	17	232
8月	16	0	31	203
9月	10	0	13	181
10月	20	0	26	223
11月	21	0	24	180
12月	29	0	37	244

(資料:大村警察署)

102 原因別交通事故発生状況(令和4年)

(単位:件)

総数	207	横断	転回	0
安全運転義務違反	143(飲酒1)	追越し・通行区分		4
交差点安全進行違反	0	一時停止		8
優先通行	14	過労運転		0
信号無視	11	徐行		0
飲酒運転	(1)	左右折方法		0
歩行者保護	11	その他		16

(資料:大村警察署)

103 救急車出動状況

(単位:件,人)

年次	区分	合計	救急事故種別											不搬送
			火災	自然災害	水難	交通	労働災害	運動競技	一般負傷	加害	自損行為	急病	その他	
平成30年	出場件数	3,827	6	-	3	247	29	36	482	16	42	2,402	564	
	救急件数	3,595	4	-	1	236	28	36	466	13	30	2,275	506	232
	搬送人員	3,612	5	-	1	249	28	36	466	14	30	2,277	506	
令和元年	出場件数	3,883	1	-	1	267	40	42	543	15	40	2,387	547	
	救急件数	3,650	1	-	1	250	39	41	515	11	31	2,256	505	233
	搬送人員	3,681	1	-	1	275	39	42	518	12	31	2,257	505	
2	出場件数	3,535	4	2	5	237	33	20	497	17	45	2,172	503	
	救急件数	3,335	3	-	3	217	33	20	469	15	31	2,076	468	200
	搬送人員	3,356	4	-	3	235	33	20	470	15	31	2,077	468	
3	出場件数	3,741	2	-	3	225	22	30	564	7	38	2,368	482	
	救急件数	3,537	1	-	2	209	21	29	542	7	28	2,263	435	204
	搬送人員	3,554	1	-	2	225	21	29	543	7	28	2,263	435	
4	出場件数	4,316	5	-	3	269	28	24	610	4	34	2,860	479	
	救急件数	4,050	2	-	1	245	28	24	580	2	24	2,668	476	266
	搬送人員	4,074	2	-	1	263	28	24	581	2	24	2,672	477	

(資料:大村消防署)

104 火災発生件数

(単位:件,棟)

年次	火災件数							焼損棟数				焼損面積			
	総数	建物	林野	車両	船舶	その他	爆発	航空機	総数	全焼	半焼	部分焼	ぼや	建物(m ²)	林野(a)
平成30年	34	22	-	2	-	10	-	-	29	9	2	7	11	1,444.00	-
令和元年	18	15	1	1	-	1	-	-	36	12	-	13	11	1,099.00	1.00
2	16	9	2	1	-	4	-	-	9	1	2	2	4	498.00	5.00
3	22	14	-	2	-	6	-	-	22	9	2	5	6	1,181.00	-
4	24	10	-	3	-	11	-	-	14	5	-	2	7	574.00	-

(資料:大村消防署)

11 財 政

105 一般会計歳入・歳出決算額

科 目		(単位:千円, %)			
		令和元年度 決算額	令和2年度 決算額	令和3年度	
				決算額	構成比
総	数	50,272,351	61,211,796	62,691,244	100%
市	地方譲与税	11,903,275	11,650,751	11,853,897	18.9%
地	方子割交付税金	293,222	259,871	291,697	0.5%
利	配当割交付税金	6,331	7,053	5,913	0.0%
株	式譲渡所得割交付税金	28,904	25,336	44,961	0.1%
地	方消費税交付税金	15,854	32,551	56,809	0.1%
ゴ	ルフ場利用税交付税金	1,619,330	1,963,344	2,181,671	3.5%
自	動車取得税交付税金	19,613	19,814	21,177	0.0%
環	境性能割交付税金	24,974	6	0	0.0%
法	人事業税交付税金	5,431	13,413	12,826	0.0%
国	有提供施設等所在市町村助成交付金	-	55,065	118,573	0.2%
地	方特例交付税金	139,615	139,615	138,375	0.2%
地	方方割交付税金	231,928	116,074	248,410	0.4%
交	通安全対策特別交付税金	6,085,380	6,056,169	7,260,948	11.6%
分	担金及び負担数	13,303	13,882	12,853	0.0%
使	用材料及び手数	325,692	185,329	188,285	0.3%
国	庫支出手出	750,076	667,942	665,161	1.1%
県	支産	9,702,346	21,529,825	14,588,278	23.3%
財	寄附	3,919,290	4,487,115	5,725,475	9.1%
寄	附	95,966	149,551	66,643	0.1%
線	入	194,618	261,600	306,864	0.5%
線	入	2,578,805	3,229,438	4,127,094	6.6%
諸	収	1,581,226	1,005,357	1,818,506	2.9%
市	債	6,597,990	6,094,736	10,041,260	16.0%
		4,139,182	3,247,959	2,915,568	4.7%

【目的別】		(単位:千円, %)				【性質別】		(単位:千円, %)			
		令和元年度 決算額	令和2年度 決算額	令和3年度				科 目	令和元年度 決算額	令和2年度 決算額	令和3年度
				決算額	構成比			決算額	構成比		
総	額	49,266,994	59,393,290	58,527,441	100%	総	額	49,266,994	59,393,290	58,527,441	100%
議	会費	294,576	281,804	278,275	0.5%	人	件費	4,547,476	5,442,422	5,754,723	9.8%
総	務費	9,039,020	17,130,264	11,795,721	20.2%	物	件費	4,360,322	4,746,806	6,989,562	11.9%
民	生費	19,041,993	19,823,101	22,649,391	38.7%	維	持補修費	739,136	777,317	640,365	1.1%
衛	生費	3,293,669	3,855,862	5,956,653	10.2%	扶	助費	13,776,274	14,336,951	17,151,597	29.3%
衛	生費	20,952	18,806	18,961	0.0%	補	助費等	4,729,114	16,273,326	6,462,128	11.0%
農	林水産費	1,375,413	1,753,472	1,682,646	2.9%	公	債費	2,980,214	3,079,280	3,191,138	5.5%
商	工木費	1,493,571	2,950,971	2,971,773	5.1%	積	立金	5,803,767	4,380,821	8,637,498	14.8%
土	木費	7,235,900	4,671,101	4,746,519	8.1%	投	資及び出資金・貸付	969,602	1,298,100	1,097,000	1.9%
消	防費	1,095,822	1,151,926	1,223,871	2.1%	線	出金	2,969,640	3,046,545	3,249,720	5.6%
教	育費	3,339,535	3,857,008	3,439,272	5.9%	投	資的経費	8,391,449	6,011,722	5,353,710	9.1%
災	害復旧費	56,329	819,695	573,221	1.0%						
公	債費	2,980,214	3,079,280	3,191,138	5.5%						
諸	支	-	-	-	-						
予	備	-	-	-	-						

(資料:財政課、決算統計)

106 特別会計決算状況

(1)歳入		(単位:千円)				
		平成29年度	平成30年度	令和元年度	令和2年度	令和3年度
会 計 名						
国民健康保険事業		11,016,508	9,546,873	9,753,407	9,551,414	9,581,975
後期高齢者医療事業		957,266	990,992	1,026,217	1,077,883	1,077,029
介護保険事業		6,773,304	6,948,015	7,114,572	7,276,019	7,411,562
簡易水道事業		-	-	-	-	-
工業団地整備事業		104,725	1,039,347	172,173	90,560	815,948

(2)歳出		(単位:千円)				
		平成29年度	平成30年度	令和元年度	令和2年度	令和3年度
会 計 名						
国民健康保険事業		10,688,507	9,323,392	9,622,250	9,460,208	9,479,449
後期高齢者医療事業		957,183	971,150	1,025,670	1,077,629	1,074,878
介護保険事業		6,688,574	6,853,858	7,042,539	7,199,695	7,281,415
簡易水道事業		-	-	-	-	-
工業団地整備事業		104,667	1,039,347	172,115	90,470	815,948

(注)簡易水道事業特別会計は平成29年に水道事業と統合

(資料:財政課、決算書)

107 企業会計決算状況

(1)病院事業		(単位:千円)			
		収益の事業		資本の事業	
年度	収入	支出	収入	支出	
平成29年度	1,271,438	1,492,958	1,171,102	1,171,162	
30	487,978	723,370	574,164	574,326	
令和元年度	497,643	764,443	500,912	500,928	
2	499,941	763,757	1,198,084	1,198,084	
3	522,092	751,124	539,278	539,278	

(資料:福祉総務課)

(2)モーターボート事業		(単位:千円)			
		収益の事業		資本の事業	
年度	収入	支出	収入	支出	
平成29年度	82,866,010	80,089,362	1,100,000	760,668	
30	98,319,147	93,009,213	1,200,000	4,521,422	
令和元年度	131,522,429	123,275,904	5,918	8,058,106	
2	184,435,124	169,447,373	1,600,959	1,485,208	
3	206,149,941	188,038,614	0	10,534,538	

(資料:ボートレース企業局)

(3)水道事業 (単位:千円)

年度	収益的事業		資本的事業	
	収入	支出	収入	支出
平成29年度	2,317,800	1,927,481	535,813	1,548,162
30	2,341,525	2,025,745	553,454	1,911,272
令和元年度	2,369,270	2,012,187	556,558	1,443,163
2	2,425,017	1,948,831	1,106,432	2,142,131
3	2,405,662	1,969,943	805,833	1,672,876

(資料:上下水道局)

(4)工業用水道事業 (単位:千円)

年度	収益的事業		資本的事業	
	収入	支出	収入	支出
平成29年度	184,882	235,110	77,212	103,513
30	205,756	249,240	88,320	118,336
令和元年度	227,647	237,809	363,517	381,956
2	222,367	247,398	229,134	258,964
3	223,698	237,529	301,579	304,568

(資料:上下水道局)

(5)下水道事業 (単位:千円)

年度	収益的事業		資本的事業	
	収入	支出	収入	支出
平成29年度	3,302,825	2,553,069	1,281,037	2,685,262
30	3,051,855	2,468,445	1,363,680	2,867,183
令和元年度	3,015,078	2,481,003	1,048,779	2,212,670
2	3,070,144	2,495,538	1,201,013	2,606,601
3	3,101,611	2,615,434	1,159,650	2,257,522

(資料:上下水道局)

(6)農業集落排水事業 (単位:千円)

年度	収益的事業		資本的事業	
	収入	支出	収入	支出
29	440,653	383,669	88,341	253,953
30	428,140	373,815	101,209	251,736
令和元年度	425,087	367,634	100,994	251,633
2	422,399	370,964	105,657	247,315
3	411,180	360,340	114,573	252,370

(資料:上下水道局)

108 市税の推移

(単位:千円,%)

年度	調定額	収入済額	不納欠損額	収入未済額	調定額に	調定額に
					対する収入	対する収入
					済額の割合	未済額の割合
平成29年度	11,676,147	11,364,274	27,901	285,673	97.3	2.4
30	11,789,286	11,511,271	21,572	258,389	97.6	2.2
令和元年度	12,174,713	11,903,275	24,447	248,291	97.8	2.0
2	12,001,029	11,650,751	13,323	339,362	97.1	2.8
3	12,094,202	11,853,897	11,187	231,721	98.0	1.9

(資料:財政課、決算書)

109 市税の科目別決算額の推移

(単位:千円)

科目	平成29年度	平成30年度	令和元年度	令和2年度	令和3年度
総額	10,912,289	11,364,274	11,511,271	11,650,751	11,853,897
市民税	4,813,672	5,004,720	5,259,953	5,023,676	5,100,392
固定資産税	4,860,738	4,809,105	4,915,310	4,902,094	4,955,050
軽自動車税	288,166	299,888	315,906	331,877	343,333
市たばこ税	617,626	619,339	612,438	590,580	642,370
鋳産税	16	23	30	13	22
特別土地保有税	-	-	-	-	-
入湯税	5,221	5,166	5,143	3,046	3,637
都市計画税	778,835	773,030	794,495	799,465	809,093

(資料:財政課、決算統計)

110 一般会計財政の推移

(単位:千円,%,円)

年度	歳出決算額(支出済額)			市税(収入済額)			市税の歳出に
	金額	指数	市民1人当たり	金額	指数	市民1人当たり	
平成29年度	41,953,320	100.0	438,668	11,364,274	100.0	118,826	27.09
30	46,085,783	109.9	478,744	11,511,271	101.3	119,580	24.98
令和元年度	49,266,994	117.4	508,610	11,903,275	104.7	122,884	24.16
2	59,393,290	141.6	610,854	11,650,751	102.5	119,827	19.62
3	58,527,441	139.5	598,611	11,853,897	104.3	121,240	20.25

(注)市民1人当たりは各年度9月末現在の住民基本台帳人口で算出している。(資料:財政課、決算統計)
指数とは、平成29年度の各決算額と比較したものの。

111 基準財政需要額ほか財政指標の推移

(単位:千円,%)

種別	平成29年度	平成30年度	令和元年度	令和2年度	令和3年度
基準財政需要額	15,493,274	15,523,323	16,087,401	16,682,226	17,499,728
基準財政収入額	9,740,705	10,008,720	10,275,593	10,909,093	10,556,056
普通交付税	5,753,364	5,520,171	5,797,226	5,764,610	6,960,392
財政力指数	0.62	0.63	0.64	0.64	0.63
経常収支比率	93.7	97.1	97.3	99.4	92.7

(注)財政力指数=基準財政収入額/基準財政需要額の当該年度を含む3年平均の数値。(資料:財政課、決算統計)

112 地方債現在高の推移(一般会計)

(単位:千円)

年度	当年度起債額	当年度償還済額	未償還額(現在高)
平成29年度	4,015,740	2,450,365	36,893,619
30	6,504,776	2,751,223	40,647,172
令和元年度	4,139,182	2,718,402	42,067,952
2	3,247,959	2,844,606	42,471,305
3	2,915,568	2,984,003	42,402,870

(資料:財政課、決算統計)

113 積立金現在高の推移

(単位:千円)

年度	財政調整基金	減債基金	その他	合計
平成29年度	2,715,149	1,060,168	5,088,859	8,864,176
30	2,435,871	1,060,815	5,211,602	8,708,288
令和元年度	2,684,684	1,061,355	8,187,213	11,933,252
2	2,084,014	761,511	10,245,388	13,090,913
3	2,561,792	761,703	14,277,823	17,601,318

(資料:財政課、決算統計)

(単位:人、%)

執行年月日	選挙種	有権者数			投票者数			投票率		
		計	男	女	計	男	女	計	男	女
H26 12. 14	衆議(比例)	73,325	34,258	39,067	34,780	16,910	17,870	47.43	49.36	45.74
H27 4. 12	県議	72,553	33,864	38,689	38,571	18,165	20,406	53.16	53.64	52.74
H27 4. 26	市議	71,973	33,537	38,436	41,079	18,918	22,161	57.08	56.41	57.66
H27 11. 8	市長	73,030	34,020	39,010	44,322	20,203	24,119	60.69	59.39	61.83
H28 7. 10	参議(選挙区)	76,131	35,644	40,487	43,419	20,428	22,991	57.03	57.31	56.79
H28 7. 10	参議(比例区)	76,131	35,644	40,487	43,414	20,425	22,989	57.03	57.30	56.78
H29 10. 22	衆議(小選挙区)	76,516	35,862	40,654	43,782	20,767	23,015	57.22	57.91	56.61
H29 10. 22	衆議(比例)	76,516	35,862	40,654	43,783	20,767	23,016	57.22	57.91	56.61
H30 2. 4	知事	76,574	35,929	40,645	34,348	16,245	18,103	44.86	45.21	44.54
H30 2. 4	県議(補欠)	76,573	35,928	40,645	34,053	16,089	17,964	44.47	44.78	44.20
H31 4. 7	県議	76,466	35,859	40,607	39,400	18,375	21,025	51.53	51.24	51.78
H31 4. 21	市議	75,755	35,450	40,305	40,000	18,391	21,609	52.80	51.88	53.61
R1 7. 21	参議(選挙区)	77,509	36,390	41,119	35,032	16,767	18,265	45.20	46.08	44.42
R1 7. 21	参議(比例区)	77,509	36,390	41,119	35,027	16,766	18,261	45.19	46.07	44.41
R1 10. 27	市長	無			投					票
R3 10. 31	衆議(小選挙区)	78,665	37,021	41,644	45,247	21,370	23,877	57.52	57.72	57.34
R3 10. 31	衆議(比例)	78,665	37,021	41,644	45,245	21,369	23,876	57.52	57.72	57.33
R4 2. 20	知事	78,478	36,874	41,604	37,013	17,296	19,717	47.16	46.91	47.39
R4 7. 10	参議(選挙区)	79,056	37,215	41,841	39,258	18,529	20,729	49.66	49.79	49.54
R4 7. 10	参議(比例区)	79,056	37,215	41,841	39,254	18,526	20,728	49.65	49.78	49.54

(資料:選挙管理委員会)

大村市行政機構図

令和5年度
8部 35課

<公営企業、行政委員会事務局、議会事務局を除く>

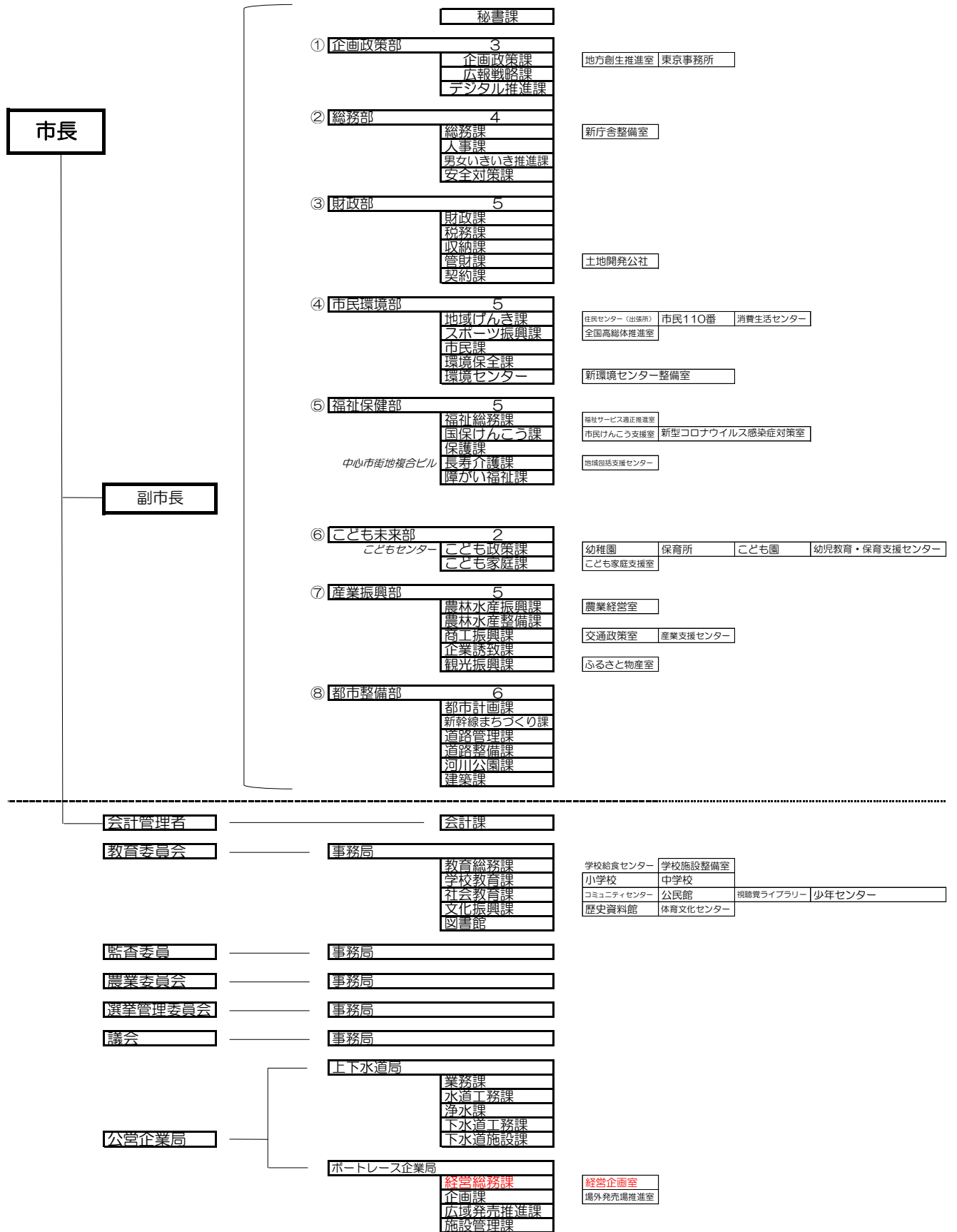

市職員数(令和5年4月1日現在)

(単位:人)

部名等	課名	男	女	計
秘書課		2	1	3
企画政策部	企画政策課	8	7	
	広報戦略課	5	3	
	デジタル推進課	4	1	
	部内計	17	11	28
総務部	総務課	14	1	
	人事課	13	4	
	男女いきいき推進課	1	2	
	安全対策課	8	1	
	部内計	36	8	44
財政部	財政課	8	1	
	税務課	15	14	
	収納課	14	5	
	管財課	6	3	
	契約課	5	5	
	部内計	48	28	76
市民環境部	地域げんき課	5	2	
	出張所(7か所)			
	スポーツ振興課	6	1	
	市民課	9	14	
	環境保全課	8	2	
	環境センター	20	1	
	部内計	48	20	68
福祉保健部	福祉総務課	7	7	
	国保けんこう課	7	22	
	保護課	21	4	
	長寿介護課	10	19	
	障がい福祉課	4	8	
	部内計	49	60	109
子ども未来部	子ども政策課	13	35	
	子ども家庭課	3	9	
	部内計	16	44	60
産業振興部	農林水産振興課	11	6	
	農林水産整備課	13		
	商工振興課	8	3	
	企業誘致課	3		
	観光振興課	5	2	
	部内計	40	11	51
都市整備部	都市計画課	10		
	新幹線まちづくり課	9	2	
	道路管理課	8	4	
	道路整備課	15		
	河川公園課	10		
	建築課	15	4	
	部内計	67	10	77
会計課		3	3	
(市長事務部局合計)		326	196	522
外局	議会事務局	6	2	
	教育委員会事務局	37	23	
	選挙管理委員会事務局	3		
	農業委員会事務局	5		
	監査委員会事務局	2	3	
	上下水道局	46	12	
	ボートレース企業局	28	6	
	(小計)	127	46	173
総合計		453	242	695

(資料:人事課)

市民の暮らし

人口密度	1km当り 761 人	教員	生徒 12.6 人に1人
人口	1世帯当り 2.4 人	水道	1人当り年間 112.1 m ³
出生	1日に 2.4 人	市議会議員	有権者 3,166 人に1人
死亡	1日に 2.7 人	図書館	1日に 2,380 冊
結婚	1日に 1.1 組	ゴミ処理	1日に 80.8 t
離婚	1日に 0.4 組	公園	1人当り 6.54 m ²
転入	1日に 13.6 人	下水道普及率	90.3 %
転出	1日に 11.9 人	犯罪	1日当り 0.8 件
市税	1人当り 121,240 円	火災	15 日に1件
市の予算(歳出決算額)	1人当り 598,611 円	救急出場	1日に 11.8 回
市職員	市民 139 人に1人	交通事故	1日に 0.6 件
医師	市民 232 人に1人	病院、診療所	市民 994 人に1病院(所)
警官	市民 730 人に1人		

(注)教員は、市で行う学校基本調査の調査対象施設に限定している。

(注)結婚・離婚は大村市で受理した分のみ

市政のあゆみ

- 昭和17年(1942年)
- 2.11 大村市制施行、市役所位置を旧大村町役場(東本町)とし旧村役場を出張所とする(大村町、萱瀬、福重、松原、三浦、鈴田村の1町5カ村合併)
市長職務管掌 地方事務官 丹羽 寒月
 - 4. 大村市第1、第2、第3 国民学校をそれぞれ大村、西大村、竹松国民学校と改称
 - 4. 1 第1回市議会選挙会(推薦:無投票)
定員30名
 - 4.27 初市議会開催 議長 西川 茂
副議長 富永 末太郎
 - 7.15 初代市長 山口 尚章 就任
 - 9. 8 大日本連合婦人会大村支部結成
 - 10. 大村海軍病院創設(久原郷)
- 昭和19年(1944年)
- 4. 1 大村市三城国民学校創立
 - 4. 市営火葬場新設(赤佐古)
 - 10. 米軍機、海軍航空廠爆撃
- 昭和20年(1945年)
- 8.15 太平洋戦争終結
 - 9.17 終戦処理のため米軍800名市内に進駐
 - 10.10 第21海軍航空廠進駐軍引渡し
 - 12. 1 陸軍病院(松並郷)は国立長崎病院として発足
海軍病院(久原郷)は国立大学病院として発足
- 昭和21年(1946年)
- 4. 大村国民学校大多武分校設立
 - 4.30 長崎薬専大村(こ)移設
 - 4. 県種鶏場開設(徳泉川内)
 - 8.15 第2代市長 松本 寅一(推薦) 就任
 - 9.27 大村市選挙管理委員会設置
 - 9.27 大村商工会議所発足
- 昭和22年(1947年)
- 2. 市制施行5周年記念式典挙行
 - 4. 義務教育6、3制実施 国民学校をそれぞれ大村市立〇〇小学校と改称
大村市立三浦、鈴田、大村、西大村、萱瀬、郡中学校創立
 - 4. 1 初の公選市長 第3代市長 松本 寅一 就任
 - 4.30 第1回市議会議員選挙(定員30名)
 - 5. 長崎地方検察庁大村支部及び大村区検察庁設置
 - 5. 旧飛行場、空廠跡地一部払下げ(食糧増産)
 - 5. 地方自治法制定
 - 5.19 第2代議長 戸島 久四郎 就任
 - 8. 大村市商業振興会発足
 - 10. 1 大村市立図書館開館(大村公園入口)
 - 10. 松原上水道布設完成
- 昭和23年(1948年)
- 1.13 市監査委員会、公安委員会設置
 - 2. 市章制定
 - 3. 7 自治警察制度施行により大村警察署設置
 - 4. 市営授産場開設
 - 8. 市内各農業協同組合設立(大村、西大村、三浦、鈴
- 田、竹松、萱瀬、萱瀬第一、福重、松原)
- 昭和24年(1949年)
- 1.31 第4代市長 柳原 敏一 就任
 - 2. 大村青果市場開設
 - 4. 6 大村市立中央小学校創立
 - 5. 人権擁護委員会設置
 - 5.25 天皇陛下、大村市に御巡幸
 - 6.20 鈴田中学校完成
 - 7.20 大村湾東部漁協発足
 - 7.24 大村市漁協発足
- 昭和25年(1950年)
- 2. 市立池田保育所開所
 - 3. 6 向陽幼稚園開園
 - 7. 1 国立長崎病院(松並郷)は国立大学病院(久原郷)と合併、国立長崎病院として久原郷発足
 - 7. 1 国立長崎病院(松並郷)は国立大村病院松並分病棟と名称変更
 - 8. 大村市総合運動場完成
 - 9. 中央青果市場開設
 - 12.28 旧第21海軍航空廠跡へ大村入国者収容所移転開所
- 昭和26年(1951年)
- 5.10 第3代議長 永田 康彦 就任
 - 7. 2 郡川漁業協同組合設立
 - 7.20 農業委員会設置
 - 8. 公平委員会設置
 - 10. 1 大村市立病院開院(旧第21海軍航空廠大村海軍共済病院跡)
 - 11. 2 大村中央公民館開館
- 昭和27年(1952年)
- 2.11 市制施行10周年記念式典挙行(市歌制定)
 - 4. 1 市監査委員会事務局設置
 - 4. 6 第1回モーターボートレース開催
 - 5. 寿古踊り平和博で披露
 - 6. 市立中央保育所開所
 - 7. 警察予備隊大村に移駐
 - 7. 25号線(現在の34号線)改修工事(鈴田峠貫通)
 - 10. 大村市立病院に新鋭設備設置(レントゲン、救急車)
 - 11. 1 大村市教育委員会設置
 - 12.10 第5代市長 大村 純毅 就任
 - 12.25 池田貯水池拡張工事完成
- 昭和28年(1953年)
- 2.16 市営公益質屋開設
 - 2. 諏訪、寿古公民館開館
 - 2. 中小漁業信用基金協会設立
 - 2. 市制10周年誌完成
 - 3. 後木場簡易水道完成
 - 3. 7 警察法施行5周年記念式典実施
 - 4.27 第4代議長 森 周作 就任
 - 5. 県園芸分場設置(葛城)
 - 5. 県開拓畜産連合会結成
 - 5. 福重、松原地区に季節託児所開館
 - 6.25 三鈴橋、水田橋完成

- 12. 第7管区海上保安本部航空基地開設
- 12. 県立東浦病院開院 (久原)
- 12. 県道 貝津～大村線竣工
- 昭和29年 (1954年)
- 4. 大村～三浦バス路線開通
- 4. 「市政だより」を月3回発行
- 4. 6 大村、西大村、中央小学校に幼稚園付設
- 5. 10 西大村小学校給食開始
- 6. 1 敬老院開設
- 7. 市議会議員定数減少条例制定 (定数30名)
- 10. 22 国立真珠研究所大村支所、開設
- 12. 大村市商業振興会を大村青年商業振興会と改称
- 昭和30年 (1955年)
- 3. 大村市青年商業振興会を大村青年会議所と改称
- 5. 琴の浦橋竣工
- 5. 萱瀬出張所完成
- 5. 10 第5代議長 森 周作 就任
- 6. 県家畜保健衛生所開設
- 9. 大村、三城、中央、竹松小学校給食開始
- 10. 大村市の人口が6万人到達
- 12. 農業改良普及事務所開設
- 昭和31年 (1956年)
- 1. 福重小学校給食開始
- 3. 8 第1回全市町総代会開催
- 4. 1 総代に町務連絡員を委託
- 4. 7 世界子供の美術展開催
- 4. 11 福重小学校に幼稚園付設
- 8. 16 水害 (死者4名)
- 8. 18 市母子福祉連合会結成
- 10. 1 地方財政再建整備法適用決定
- 10. 21 第1回市民体育祭開催
- 12. 6 第6代市長 大村 純毅 就任
- 昭和32年 (1957年)
- 1. 松原、鈴田小学校給食開始
- 2. 11 市制施行15周年記念式典挙行
- 2. 市営弓道場完成
- 4. 1 市立三城保育所開所
- 4. 11 清宮貴子内親王殿下、御来大
- 4. 竹松、松原小学校の幼稚園付設
- 5. ごみ焼却炉新設 (処理開始)
- 5. 9 第6代議長 森 周作 就任
- 5. 10 大村空港開港
- 5. 18 海上自衛隊大村航空隊開隊
- 6. 2 秩父宮妃殿下、御来大
- 6. 三浦出張所新築
- 7. 25 大水害 (死者19名)
- 8. 15 九州電力大村火力発電所第1区工事完成
- 9. 16 松原海岸堤防完成
- 10. 24 第1回市政懇談会開催
- 昭和33年 (1958年)
- 5. 28 行政事務改善委員会設置
- 8. 児童福祉法10周年記念式典開催 (市民生委員大会)

- 昭和34年 (1959年)
- 2. 18 大村三水会発足
- 4. 1 大多武分校が独立、東大村小学校となる
- 5. 大村空港開港
- 5. 8 第7代議長 森 周作 就任
- 8. 1 三浦、溝陸郷先網代海岸護岸復旧工事完成
- 8. 1 国民年金制度発足
- 10. 大村青年会議所認証式
- 昭和35年 (1960年)
- 1. 大村マラソンコース公認
- 1. 駅前アパート完成
- 3. 1 福祉年金制度発足
- 3. 桜田の堀完成
- 3. 20 葛城地区加圧ポンプ所完成
- 4. 大村警察署新庁舎完成
- 4. 都市計画税条例制定
- 12. 8 第7代市長 大村 純毅 就任
- 12. し尿処理場完成
- 昭和36年 (1961年)
- 3. 大村市史 (上巻) 刊行
- 3. 第1回市民美術展開催
- 3. 大村郵便局新庁舎完成
- 4. 1 水道局開局
- 4. 1 市内電話自由化
- 4. 23 天皇、皇后両陛下、大村御巡幸
- 5. 12 第8代議長 森 周作 就任
- 5. 19 大村新歌謡発表 (大村ワルツ、桜田の堀)
- 6. 社会教育委員制度新設
- 9. 大村東彼地区開発振興協議会発足
- 10. 1 市立病院開院10周年記念式典挙行
- 12. 8 萱瀬ダム完成
- 昭和37年 (1962年)
- 1. 18 第9代議長 津田 一郎 就任
- 1. 22 箕島に電話開通
- 2. 11 市制施行20周年記念式典挙行
- 2. 22 長崎地方検察庁大村支部完成
- 3. 12 三浦小学校給食開始
- 4. 大村市立三浦幼稚園創立
- 4. 県立大村工業高校開校
- 4. 21 海上保安庁第7管区海上保安部大村航空基地鹿児島へ移転
- 4. 箕島に電灯設置
- 7. 8 水害被災 (死者なし)
- 8. 14 市営火葬場新設
- 10. 15 第1回産業祭開催
- 11. 18 市庁舎建設予定地、玖島崎に決定
- 昭和38年 (1963年)
- 4. 1 県下初の統合農協発足 (松原を除く)
- 5. 8 第10代議長 津田 一郎 就任
- 6. 萱瀬ダム、琴平岳、県立多良岳公園に追加指定
- 7. 1 武留路郷、大村市に編入
- 9. 水防協議会設置
- 10. 第12回九州連合畜産共進会大村市で開催

昭和 39 年 (1964 年)	5. 18 国体完遂市民総決起大会開催
1. 1 国民健康保険、世帯主の 7 割給付	10. 1 大村市犬取締条例施行
6. 畜犬取締条例制定	10. 26 第 24 回国民体育大会開催 (大村会場：ソフト、ラ グビー、山岳の 3 種目)
10. 8 新庁舎落成	10. 26 秩父宮妃殿下、高松宮妃殿下、国体大村会場御観覧
10. 15 交通安全都市宣言	12. 長崎国体大村市実行委員会解散
12. 5 第 8 代市長 大村 純毅 就任	昭和 45 年 (1970 年)
昭和 40 年 (1965 年)	8. 8 万国博に黒丸踊り出場
1. 28 市消防本部及び消防署設置条例、同審議会条例制定	9. 須田ノ木に初の P C 型配水池完成
5. 市営公益質屋廃止	10. 1 消防署宮小路出張所完成
5. 国土開発幹線自動車道建設法に基づき九州横断自 動車道建設法が指定される	昭和 46 年 (1971 年)
5. 6 秩父宮妃殿下、御来大	3. 9 ポルトガル大使、大村親善訪問
5. 8 第 11 代議長 津田 一郎 就任	3. 本町 2 丁目商店街アーケード完成
5. 21 第 5 回大村市美術展開催	5. 10 第 14 代議長 福井 義美 就任
8. 7 大村市交通安全母の会発足	9. 6 市体育館、市福祉センター起工式
10. 大村市立鈴田幼稚園創立	10. 1 高齢者医療費支給制度を実施
10. 労働会館完成	10. 28 市水道部庁舎完成
10. 長崎市へ送水開始 (1 日 12,000 トン)	11. 15 箕島空港建設に伴う漁業補償調印式
昭和 41 年 (1966 年)	12. 4 中地区住民センター起工式
1. 21 長崎国体大村市準備委員会発足	昭和 47 年 (1972 年)
1. 大村湾県立公園に指定	1. 22 新大村空港、丹羽運輸大臣を迎え起工式
2. し尿処理場増設工事完成	2. 24 市制 30 周年記念植樹 (岳の木場つつじ母樹園)
4. 玖島中学校開校 (大村、鈴田、三浦中学校を統合)	3. 22 箕島分校廃校及び部落解散式
5. 28 第 19 回県民体育大会大村市で開催	4. 市民憲章制定
5. 37 年水害の復旧工事 (河川、水路完成)	4. 市花に「オオムラザクラ」決定
8. 1 西大村出張所新築完成	4. 4 老人福祉センター名称「さくら荘」と決定
8. 4 市民会館起工式	4. 7 大村八景選定
9. 13 消防新庁舎完成	4. 8 市制施行 30 周年記念式典挙行 (市民会館)
昭和 42 年 (1967 年)	4. 9 市民憲章碑除幕
2. 三鈴橋、東浦漁港防波堤完成	4. 16 市制 30 周年記念地区対抗駅伝大会開催
2. 11 市制施行 25 周年記念式典開催	4. 24 総合福祉センター完成
2. 長崎国体大村市実行委員会発足	5. 市制 30 周年記念文芸大会、美術展開催
3. 14 用途地域の指定	5. 10 中地区住民センター完成
4. 最終処分場新設	6. 10 市民体育館完成 (全日本一般男子バレーボール選手 招待試合)
4. 市立竹松保育所開所	7. 心身障がい者及び 1 歳未満児医療費無料制度実施
4. 企業誘致による共立ハドソン、日本コンクリート株 式会社操業開始	10. 市立図書館、史料館起工式
5. 2 大村神社の「オオムラザクラ」国の天然記念物に 指定	11. 10 大村湾をきれいにする会設立
5. 8 第 12 代議長 福井 義美 就任	12. 3 第 10 代市長 松本 寅一 就任
5. 13 市民会館完成	12. 18 電光時計市庁舎正門上に設置
8. 結婚相談所、善意銀行開設	昭和 48 年 (1973 年)
8. 新焼却炉完成 (1 日 20 トン)	1. 4 新都市計画用途地域決定
12. 2 県美術展開催	1. 市制 30 周年記念映画「おおむら」作成
昭和 43 年 (1968 年)	5. 9 第 15 代議長 福井 義美 就任
4. 1 市民交通傷害保険制度開始	7. 1 汚物処理場管理棟完成
4. 市文化財保護条例制定	8. 1 市立図書館、史料館完成
4. 諫早市ほか一市一町競艇組合発足	10. 1 小浜「おおむら荘」開設 市民プール起工式
12. 10 第 9 代市長 松本 寅一 就任	10. 字の名称廃止、町名町界整理 初年度
昭和 44 年 (1969 年)	10. 加入電話 1 万台突破
1. 30 新競艇場スタンド完成	10. 20 大村市汚物処理場を大村市清掃センターと名称
4. 1 YS-11 就航	10. 25 養護老人ホーム改築完成
5. 6 第 13 代議長 福井 義美 就任	11. 15 史料館開館記念展開催

12. 15 大村市混成合唱団第 1 回発表会
昭和 49 年 (1974 年)
4. 名誉市民条例制定
 4. 20 名誉市民 1 号 元市長 故 大村 純毅氏
故 大村 純毅氏 市葬
 6. 1 市民アーチェリー練習場新設
 6. 1 視力障がい者に「声の市政だより」開始
 6. 萱瀬出張所完成
 7. 6 市民プール完成
 7. 26 市民憲章推進協議会発足
 8. 第 7 高射特科群、竹松駐屯地に創設
 9. 県営バスターミナル完成
 10. 市庁舎別館完成
 11. 5 竹松地区、町名町界整理
 11. 下水道公共事業着工
 12. 重井田防災ダム工事着工
- 昭和 50 年 (1975 年)
3. 30 三城幼稚園、三城保育所完成
 4. 29 大村空港閉鎖
 5. 1 長崎空港開港
 5. 社会福祉法人パールハイム完成
 5. 8 第 16 代議長 勢戸 利春 就任
 7. 15 補助グラウンド、ナイター施設完成
 10. 重度障がい者福祉手当制度新設
 11. オランダ大使、大村親善訪問
- 昭和 51 年 (1976 年)
2. 臨時市議会市長病欠、助役不在の中で開会
 3. 25 市武道館完成
 4. 1 特別養護老人ホーム慈恵荘完成
 4. 竹松出張所完成
 5. 1 老人福祉センター開館 5 周年記念行事実施
 6. 西大村地区、町名町界整理
 6. 10 農村花嫁銀行設立
 6. 20 第 11 代市長 高木 隆虎 就任
 7. 長崎～宮崎間航空路開設
 8. 3 長崎～対馬間航空路開設
 10. コンピュータ導入
 11. 10 第 10 回社会福祉大会開催
 11. 福重出張所改築起工式
 12. 27 旧円融寺庭園が国の名勝に指定
- 昭和 52 年 (1977 年)
1. 16 機構改革により部制を実施
 2. 12 市制施行 35 周年記念式典挙行
九州ガス(株)と本市間で初の公害防止協定締結
 4. 1 コンピュータ稼働開始
 4. 10 福重出張所完成
 5. 9 第 17 代議長 永尾 五平 就任
 5. 11 県下総合防災訓練大会開催
 6. 福祉基金制度設置
 7. 清掃センターの三次処理施設汚泥乾燥設備完成
 11. 1 大村市環境保全条例施行
- 昭和 53 年 (1978 年)
2. 11 第 1 回市民駅伝大会開催

3. 20 寿古踊、沖田踊、県文化財指定
 4. 6 三浦出張所完成
 4. 放虎原小学校開校
 4. 本町 3, 4 丁目アーケード完成
 9. 1 印鑑証明登録制度採用
 10. 1 長崎～大分航空路開設
 11. 10 大村市漁協松原支部漁民集会所完成
- 昭和 54 年 (1979 年)
1. 大村市文化協会発足
 1. 20 福祉センター別館開館
 3. 28 市立病院完成 (移転新築)
 3. 31 破碎処理施設完成
 4. 22 第 12 代市長 戸島 英二 就任
 4. 29 鈴田出張所完成
 5. 7 第 18 代議長 勢戸 利春 就任
 7. 18 秋田県角館町と姉妹都市提携
 9. 26 日中定期航路開設
 10. 20 黒丸踊伝承 500 年祭開催
 12. 6 柴田角館町長来大、大村城跡、旧円融寺庭園にしだれ桜植樹
 12. 助役角館町訪問、オオムラザクラ植樹
- 昭和 55 年 (1980 年)
3. 30 松原出張所完成
 4. 11 放虎原幼稚園開園
 4. 17 伊丹市と姉妹都市提携
 5. 1 長崎空港開港 5 周年記念行事実施
 6. 2 大村市コミュニティセンター完成
 6. 21 第 1 回文化祭開催
 7. 21 大村地区、第 1 次町名町界整理
 8. 1 第 1 回夏越祭開催
 8. 大村市勤労者体育施設屋内プール完成
 10. 三浦地区簡易水道完成
- 昭和 56 年 (1981 年)
1. 2 姉妹都市角館町へ中学生 14 名派遣
 1. 24 大村市のイチイガシ天然林が国の天然記念物に指定
 2. 文化基金制度発足
 4. 6 旭が丘小学校開校
 4. 15 公共下水道供用開始
 4. 県立大村湾水産指導所設置
 4. 30 大村～鹿島線国道に昇格 (444 号線)
 5. 7 第 19 代議長 勢戸 利春 就任
 6. 6 角館町民謡団花菖蒲祭に特別参加
 6. 24 水資源対策室設置
 10. 26 大村地区、第 2 次町名町界整理
- 昭和 57 年 (1982 年)
2. 市政施行 40 周年記念植樹 (新井手)
 3. 24 昭和少年遣欧使節団 4 名ローマ派遣 (2 週間)
 4. 老人福祉センター開館 10 周年記念行事実施
 4. 大村市宮弓道場完成
 5. 6 第 20 代議長 勢戸 利春 就任
 5. 19 市制施行 40 周年記念式典、記念行事実施
 8. 23 大村地区、第 3 次町名町界整理

9.	特別養護老人ホーム泉の里開所	6.	大村市の人口7万人到達
9. 2	天正遣欧少年400年祭開催	6.23	福重地区町名町界整理
9.	天正遣欧少年使節銅像除幕	8.	大村浄水管理センター2期工事着手
9.26	第1回大村市長杯県下弓道大会開催 (大村Aチーム優勝)	9. 8	萱瀬、松原地区町名町界整理
11.17	長崎自動車道(大村～多良見)開通	10.31	大村市営駐車場閉鎖
昭和58年(1983年)		昭和62年(1987年)	
3.	萱瀬小学校南川内分校廃校	2.10	市制施行45周年記念式典挙行
3.15	県消防学校、森園町に開校	3.	大村郵便局新局舎(改築)完成
4. 1	知的障害者授産施設鈴田の里学園開園	4.	桜が原中学校開校
4. 6	富の原小学校開校	4.26	第14代市長 松本 崇 就任
4.12	第13代市長 戸島 英二 就任	5.	大村斎場完成
4.28	大村湾をきれいにする会大村支部設立	5. 7	第22代議長 山田 和夫 就任
8. 1	軽費老人ホーム サンライフ開所	6.22	玖島地区町名町界整理
11.	坂口浄水場管理棟及び濾過施設等完成	7.27	県央サミット開催
昭和59年(1984年)		9.26	長崎女子フォーラム、87イン大村開催
1.27	大村市行財政調査会設置	12.	松原小学校全国学校給食研究協議大会で文部大臣 賞受賞
1.31	姉妹都市伊丹市から南京桃200本寄贈	12.21	大村市総合文化会館建設準備懇話会発足
4.20	勤労者体育施設屋内プールが温水プール完成	昭和63年(1988年)	
5.15	市政日より1,000号達成	2. 7	竹松東部地区コミュニティセンター(小路口公民館 完成)
6.10	大村地区、第4次町名町界整理	2.15	桜街道「こいの里」づくり事業着手
6.	重井田防災ダム完成	4. 1	大村シルバー人材センター開所
6.10	姉妹都市締結記念碑完成(大村公園内)	4.	大村純忠、顕彰記念事業実行委員会発足
7.19	長崎市と分譲水運用協定書調印	5.29	同 没400年記念慰霊祭開催
7.	雄ヶ原工業団地造成開始	6.24	上海県経済視察団(6名)大村市視察
8.24	上海県から農業視察団(5名)来大	8. 2	ポルトガル海軍練習帆船「マカオ号(200トン)」 (ルイ・マウエル・リアル艦長)大村来港
8.31	上海県と大村市の間で友好都市提携意向書調印	8.18	大村市北部運動広場完成
9.27	大村高校創立100周年記念碑完成	8.	長崎県工業技術センター、(財)長崎県産業振興財 団が雄ヶ原工業団地に立地決定
10.13	富の原遺跡展開催	10.30	大村純忠、没400年記念シンポジウム(西洋との 出会い)開催
12. 1	小浜おおむら荘を閉鎖	11.24	ヤマト運輸、大村市に新設(移転)決定
昭和60年(1985年)		12.16	長崎～ソウル間定期旅客航空路開設(週3便)
3.17	大村市消防団第1回ポンプ操法大会開催	昭和64年(1989年)	
4.12	森園運動広場ナイター施設完成	1.	昭和天皇崩御(1月7日)8日より平成元年となる
5. 7	第21代議長 中瀬 正隆 就任	平成元年(1989年)	
5.18	西大村地区コミュニティセンター落成	2.	住民情報漢字オンラインシステム稼働
6.19	県立大村病院(旧東浦病院)三浦へ新設移転	3.11	JR諏訪駅新設
6.24	鈴田地区町名町界整理	3.28	野岳湖自然公園センター完成
7.29	県内本土で初の弥生時代の鉄剣出土(富の原遺跡)	3.	県ろうあ福祉協会「第20回耳の日」記念大会開催
7.31	三浦診療所廃止	4. 1	大村市行政機構改革
9. 9	三浦地区町名町界整理	4.	大村市東京事務所開設
10.	大村法務総合庁舎完成	4.	コマツ電子金属(株)第2期拡張工事(C棟)完成
10.	郷土芸能保存ビデオ収録開始	4.28	市立病院心臓血管外科を新設
10.	行政改革大綱策定	5. 2	大村公園南堀花菖蒲完成(3,500㎡)
昭和61年(1986年)		5. 8	第23代議長 吉川 豊 就任
1.	鈴田地区開発振興会「村づくり」部門で農林大臣 賞受賞	6. 1	市の木に「イチイガシ」を指定
2.	消防団第1分団詰所完成	6. 2	九州青年市長会開催
2.	福祉基金1億円達成	6.10	大村21都市デザイン計画策定
3. 4	市内電話局番2桁(大村～諫早局間通話可)	6.11	「土井の浦築跡」全容確認
4. 1	大村中学校開校	7.26	市役所各出張所にファクシミリ導入
4.	心身障がい者相談所開設		
5. 8	第1回多良岳サミット開催		
5.	市政日より月1回発行に変更		

10.21 雄ヶ原工業団地に県工業技術センター開設	平成5年(1993年)
10.31 空港と高速インターをつなぐ池田森園線・杭出津松原線開通	1.18 黒丸踊りの像、森園公園横に完成
11. 長与専斎生誕150周年記念式典開催	2.5 長崎県中央地方拠点都市地域の指定を発表
平成2年(1990年)	3.24 荒木十畝作「朝」大村市へ里帰り 長崎空港地域がフォーリン・アクセス・ゾーン(FAZ)に指定される
1.11 黒田五寸にんじんを原料としたキャロットワイン製造	3.29 生活環境保全林「すわの森」竣工
1.14 大村ハイウェイロードレース大会開催(13,400人が参加)	4. 新し尿処理施設新設
1.26 長崎自動車道・大村〜武雄北方間が開通	4.1 日本エアシステム長崎〜大阪線開設
4. 新最終処分場新設	4.23 中国深セン市の訪日団、市役所を表敬訪問
4.9 大村公園が「全国さくら名所100選」に選定	4.30 長崎県中央地方拠点都市地域基本計画承認される
6.9 大村市・伊丹市姉妹都市提携10周年記念式典開催	5.6 諫早市と大村市を結ぶ今村橋開通
7.21 天正遣欧少年使節団帰国400年祭実施	5.10 第25代議長 中村 親 就任
7.25 ミュージカル「ローマを見た」公演	7.1 市役所玄関前に住民票写、戸籍謄本等の休日夜間申請受付ボックス設置
8.21 「大村少年使節」ヨーロッパへ	8.1 大村市内町名町界整理終了
9.1 バスターミナル〜三彩の里間にバス路線開通	9.21 オフィス・アルカディア事業が地域振興整備公団事業として採択される
9.2 超音速機コンコルド長崎空港に飛来	9.30 日本ポルトガル友好450周年記念事業としてアマリア・ロドリゲスリサイタル開催
10.22 長崎県合併処理浄化槽普及促進協議会設立	10.1 市役所完全週休2日制導入
12.2 シンポジウム「天正少年使節その光と影」を開催	10.24 ロザ・モタ広場竣工 ソアレス大統領、ロザ・モタ選手、式典参列
平成3年(1991年)	12.3 中国上海市閔行区と大村市の間で友好都市提携意向書調印
1.21 長崎〜釜山線定期旅客線開設(長崎〜ソウル線切り替え)	平成6年(1994年)
1. 伸和コントロールズ(株)九州事業所が雄ヶ原工業団地に立地決定	3.28 「ハローワーク大村」新庁舎完成 業務開始
3.25 上海県少年サッカー親善訪日団 来大	3.31 郡川砂防公園完成
3. オムロプリント(株)が雄ヶ原工業団地に立地決定	3.31 野岳湖と松原小学校入口にクジラのバス停設置
4.1 雄ヶ原工業団地を「大村ハイテクパーク」に名称変更	4.1 大村市行政機構改革
4.1 ボート場ロイヤルスタンド完成	4.1 (株)大村国際交流センター設立
4.21 第15代市長 松本 崇(無投票) 就任	4.1 萱瀬地区農業集落排水 供用開始
4.29 天正夢広場完成	7. 大村藩の藩政日記「九葉実録」翻刻出版
5.9 第24代議長 開 常義 就任	7.29 全国閉鎖性海域環境保全連絡会発足
6.16 雄ヶ原・池田2丁目線開通	8.26 閔行区少年サッカー親善訪日団 来大
7.20 日本航空長崎〜東京線開設	8.26 長崎国際航空貨物ターミナルビル新築 供用開始
7. (株)ツジデン大村事業所が大村ハイテクパークに立地決定	9.25 ライダーフェスタ・インながさき'94開催
10.29 財務会計システム稼働開始	9.28 国道444号線切詰橋ほか 供用開始
10.31 農業集落排水事業着手	10.1 旧楠本正隆屋敷オープン
10.31 (財)大村国際交流協会発足	10.11 大村郵便局 空港前に新築移転 開局
12.26 杭出津松原線 古賀島地区開通式	10.17 第16代市長 甲斐田 國彦 就任
平成4年(1992年)	11.1 シーサイドよぎき竣工
3.25 韓国国際交流大村少年使節団派遣	11.4 萱瀬ダムかさ上げ工事開始
4.11 市役所毎月第2・4土曜日閉庁開始	11.18 鈴田岬パーキング 供用開始
4. 全国さくらサミット in 大村'92開催	12.12 オオムラ・ケーブルテレビ開局
5.3 琴平スカイパーク オープン	平成7年(1995年)
6.4 大村公園板敷櫓完成	3. 裏見の滝地区生活環境保全林竣工
6.5 市制施行50周年記念式典挙行	3.11 日中高校親善サッカー交流試合開催
6.19 日本エアシステム長崎〜札幌線開設	3.28 黒木小学校、萱瀬ダムかさ上げ工事に伴い移転新築落成
9. 月に1回の学校週5日制実施(毎月第2土曜日が休みとなる)	3. (財)長崎県建設技術研究センターが大村ハイテクパークに立地決定
10.2 全国閉鎖性海域フォーラム'92開催	4.1 大村市環境美化条例施行

4. 月に2回の学校週5日制実施(毎月第2、第4土曜日が休みとなる)	平成11年(1999年)	3.11 城田ため池水源の森指定
5.10 第26代議長 高以良 康雄 就任		3.16 国道444号線(平谷・黒木トンネル)開通
5.17 多良岳横断線広域基幹林道開通		3.17 長崎新幹線フォーラム in 大村開催
6.1 大村市立病院心臓血管病センター開設		4.1 野岳水辺の広場オープン
6.1 オフィスパーク大村、造成工事開始		4.1 新アーチェリー場完成(松並2丁目:旧市立病院跡地)
6.10 鈴田の献穀田でお田植祭が行われる		5.1 秋田県角館町と大村市、姉妹都市20周年記念式典(於:角館町)
7.18 国道444号線 平谷-黒木間のトンネル工事開始		5.11 第28代議長 音成 征彦 就任
8.15 非核・平和都市宣言		6.1 陰平地区農業集落排水 供用開始
10.16 大村市の人口が8万人に到達		8.20 日本電気(株)(NEC)がオフィスパーク大村に立地決定
12.2 大村警察署、森園町に移転新築		10.1 「久原線」(市道国立病院前線)一部供用開始
12.10 大村市総合地方卸売市場完成		10.1 福重地区農業集落排水 供用開始
平成8年(1996年)	平成12年(2000年)	
4.1 萱瀬下地区農業集落排水供用開始	1.22 長崎まちづくりシンポジウム in 大村開催	
6.25 大村市永久の森条例制定	1.25 第1回顧問会議	
7.7 すいすいプールオープン(市民プール)	2.7 鹿島市としあわせ街道交流宣言	
8.11 第1回大村市総合防災訓練	~国道444号線愛称「しあわせ街道」に決定~	
8.19 国道444号線平谷・黒木トンネルが貫通	2. (株)湘南サプライ九州工場が大村ハイテクパークに立地決定	
8.30 体育文化センター工事開始	3.31 大村湾南部流域下水道供用開始	
9.14 環境イベント「よみがえれ大村湾」開催	3. (株)ラボが大村ハイテクパークに立地決定	
11. (株)九電工がオフィスパーク大村に立地決定	4.5 競艇場外向き前売り発売所完成(愛称:ブルー・ドラゴン)	
11.21 レインボーロード完成(広域農道多良岳西部)	4.13 野岳湖農村交流館開館	
12. 岩谷産業(株)がオフィスパーク大村に立地決定	4.26 空港防災教育訓練センター竣工	
12.1 ゴミ袋透明化実施	4.29 森園公園リニューアル開園	
12.25 九州新幹線長崎ルート着工決定	5.8 鈴田運動広場竣工	
平成9年(1997年)	5.13 新大村消防署竣工	
1. (株)アルカディア大村がオフィスパーク大村へ立地決定	5.29 大村湾南部流域下水道通水式(三城工区)	
3.19 萱瀬水源の森指定	5.29 都市計画道路・久原梶の尾線一部供用開始	
3.31 市防災行政無線交信開始	7.26 伊勢町ふれあい館開館	
4. 清掃センター新管理棟新設	8.4 池田貯水池改良工事竣工	
4.1 新ごみ処理施設稼働開始	9. 大村市地球温暖化対策実行計画策定	
4.1 不燃物の分別収集開始	10.13 長岡安平顕シンポジウム開催	
4.1 大村保健所が統合され県央保健所(諫早市)へ	11.11 伊丹市・大村市姉妹都市提携20周年記念式典(於:伊丹市)	
4.1 「富の原坂口線」富の原2丁目~大川田町区間開通	11.21 萱瀬スギが林野庁の「森の巨人たち百選」に選定	
4.19 「花と緑の街並み整備事業」市道大村駅前線完成(電線地中化)	11.25 来なっせ大村さん2000in おおむら開催	
5.12 第27代議長 山口 宣彦 就任	平成13年(2001年)	
8.21 シントラ市(ポルトガル共和国)と姉妹都市提携調印	1. 大村市地域交流館開館(旧消防署跡地)	
平成10年(1998年)	1.15 全庁LANが開通	
3.12 狸ノ尾水源の森指定	2. (株)湘南プレジジョンが大村ハイテクパークに立地決定	
3.30 鈴田上地区農業集落排水 供用開始	3. 大村市環境基本計画策定	
4.1 「大村市教育の館」が旧梶山御殿に開設	3.22 中央幼稚園・三城幼稚園の閉園式	
4.3 シントラ市より市長ら26人が来大	3.27 大村市環境基本条例施行	
4.8 オフィスパーク大村分譲開始	5. フジミ電子工業(株)が大村ハイテクパークに立地決定	
7.28 体育文化センター(シーハット)開館	5.14 第29代議長 馬場 重雄 就任	
8.24 杭出津松原線全線開通	6.3 三浦地区農業集落排水施設供用開始	
10.16 第17代市長 甲斐田 國彦(無投票) 就任		
10.28 大村市保健福祉センター(すこやかセンター)開館		
11.17 森園スポーツ広場 供用開始		
12.7 戸籍事務コンピュータ化		

- | | |
|--|---|
| <p>6.29 総合運動公園事業認可(着手)</p> <p>7. 2 市役所、図書館に証明書自動交付機設置</p> <p>7.13 シントラ市へ市長ら 29 名が訪問</p> <p>7.31 大村市子ども科学館開館</p> <p>8. 1 大村市療育センター開館</p> <p>8. 4 池田貯水池改良工事完成</p> <p>8.25 国立病院長崎医療センター入院用新館完成</p> <p>8. 中地区ふれあい館開設</p> <p>8. 療育支援センター開設</p> <p>10.11 かさ上げ工事完了～萱瀬ダム竣工式～</p> <p>10.14 萱瀬ダム完成記念ウォーク</p> <p>11. 2 市立病院開設 50 周年記念式典</p> <p>12.12 ふれあいのつどい 2001 開催</p> <p>平成 14 年 (2002 年)</p> <p>1.23 健康ながさき 21 フェスタ開催</p> <p>1. 伸和コントロールズ(株)がオフィスパーク大村に立地決定</p> <p>3. 市政 60 周年記念植樹(琴平岳)</p> <p>4. 1 申請書等のダウンロードサービス開始</p> <p>4. 2 琴平スカイパークがリニューアルオープン</p> <p>4. 4 野岳大橋開通式</p> <p>4. 5 大村市制施行 60 周年記念式典挙行。姉妹都市の角館町・伊丹市、友好都市の鹿島市が来大、郷土芸能を披露</p> <p>4.28 野岳ウォークラリー開催</p> <p>4 GPSによる徘徊高齢者・行方不明児(者)検索システム稼働開始</p> <p>4. 学校完全週 5 日制実施(全ての土曜日が休みとなる)</p> <p>5.13 まちかど市民ギャラリー開館</p> <p>6. 1 シルバーパワーアップ事業始まる</p> <p>6. 1 外交の窓 in 大村開催</p> <p>6.18 災害防止の体制強化の協定を締結(大村郵便局、諫早土木事務所、長崎林業事務所)</p> <p>7.13 (株)アルカディア大村内に大村市情報交流プラザ設置</p> <p>7.29 九州電力グループと「不法投棄に対する協定」締結</p> <p>7.29 天然ガス自動車導入</p> <p>7.30 石井筆子顕彰事業 展示会「石井筆子の生涯」開催(9.1まで)</p> <p>7. 日本ナノテク(株)がオフィスパーク大村に立地決定</p> <p>9. (株)シーエックスイージャパンがオフィスパーク大村に立地決定</p> <p>10.16 第 18 代市長 松本 崇 就任</p> <p>10.22 勤労者体育施設屋内プール(温水プール)リニューアルオープン</p> <p>10.24 全国民間空港関係市町村協議会「空港フォーラム in 大村」開催</p> <p>11.16 天皇・皇后両陛下 御来大</p> <p>11.28 国道 34 号線玖島交差点完成</p> <p>12.15 おおむらエコワールド 2002 開催</p> <p>平成 15 年 (2003 年)</p> | <p>1.10 上海市閔行区考察団来大</p> <p>1.31 「大村湾をきれいにする」湾沿岸議員連盟設立</p> <p>2.16 地場産給食を考えるシンポジウム開催</p> <p>4.15 ポルトガル・日本友好協会訪日使節団来大</p> <p>4.21 日本郵政公社から感謝状授与</p> <p>4. 大村市自転車マナーアップ運動実施</p> <p>4. 交通死亡事故 1 年間ゼロ達成</p> <p>5.13 第 30 代議長 川添 勝征 就任</p> <p>5.14 大村市児童虐待防止ネットワーク推進協議会・実務者ネットワーク推進協議会発足</p> <p>6. 2 スクールネットワーク(e学校ネット)開設</p> <p>6. 6 第 56 回長崎県消防団大会開催</p> <p>6.22 大村競艇場でフリーマーケット開催</p> <p>7. 玖島中学校新校舎完成</p> <p>8.22 平和記念植樹式開催</p> <p>8.25 住民基本台帳カード交付開始</p> <p>9.21 消防団第 13 分団西部分駐所完成</p> <p>11.20 上海市閔行区考察団来大</p> <p>平成 16 年 (2004 年)</p> <p>1. 公的個人認証サービス開始</p> <p>1.17 おおむら男女共同参画講演会開催</p> <p>3. 1 新型救急自動車配置(宮小路分署)</p> <p>4.24 松原しおさい公園オープン</p> <p>5.28 角館町・大村市姉妹都市提携 25 周年記念式典</p> <p>6. 1 新衛生公害研究所が立地決定</p> <p>7. 3 大村市子育てシンポジウム開催</p> <p>7.28 中学生のためのホームヘルパー養成講座開講式</p> <p>8. 3 大村湾フローティングスクール開催</p> <p>9.30 「大村藩主大村家墓所」が国の文化財に指定</p> <p>10. 1 高齢者リフレッシュ事業開始</p> <p>10. 7 シントラ市公式訪問団来大</p> <p>11.12 大村市顧問会議公開講座開催</p> <p>12. 3 鹿児島県日置郡金峰町に大村競艇場外舟券売場「ボートピア金峰」オープン</p> <p>平成 17 年 (2005 年)</p> <p>1.18 平成 16 年度県央地域農業活性化大会開催</p> <p>3. 1 大村競艇「G1 第 18 回 JAL 女子王座決定戦」開催</p> <p>3. 5 大村市立病院経営懇話会発足</p> <p>3.19 (株)木村がオフィスパーク大村に立地決定</p> <p>4.22 第 1 回全国大会「海の森づくり こんぶサミット in おおむら」開催</p> <p>5. 9 「大村市の財政をよくする懇話会」発足</p> <p>5.12 「歴史を活かしたまちづくり戦略協議会」発足</p> <p>7. 1 (株)ラボがオフィスパーク大村に「大村開発研究所第 2 研究棟」建設決定</p> <p>8. 3 伊丹市・大村市姉妹都市提携 25 周年記念式典挙行</p> <p>8.19 天正少年「光る海フェスタ」開催</p> <p>8.26 日本特殊工業(株)がオフィスパーク大村に立地決定</p> <p>8.30 「大村市の財政をよくする懇話会」が提言書を提出</p> <p>10.19 上海市閔行区と友好交流項目協議書調印</p> <p>10.28 大村市立病院経営懇話会が報告書を提出</p> |
|--|---|

11. 3	シントラ市へ市長ら5名が訪問	10.	中華人民共和国上海市閔工区と友好都市交流を継続調印
11.16	大村市の人口が9万人に到達	11.30	「第7回全国障害者芸術・文化祭ながさき大会」～12.2 開催
11.21	テスト・リサーチ・ラボラトリーズ(株)がオフィスパーク大村に立地決定	12. 1	「郡地区公民館」完成
平成18年(2006年)		平成20年(2008年)	
1.11	市内福祉施設防火対策連絡会議を開催	1.28	平成19年度県央地域農業活性化大会開催
2.10	(株)エム・ケー・ケーがオフィスパーク大村に立地決定	2.20	「新幹線5市サミット」佐賀県武雄市で開催
3.23	観光活性化シンポジウム開催	3.26	九州新幹線西九州(長崎)ルート着工決定
4.	第2期大村市地球温暖化対策実行計画策定	4. 1	大村市立病院 指定管理者制度導入
4. 6	小規模場外発売場「ミニボートピア長崎五島」オープン	4.15	重点政策を考える懇話会が提言書を提出
4.24	第7回天正遣欧少年使節ゆかりの地首長会議開催	4.25	県知事市内視察
5.26	広域農道「大村東彼岸地区」大村工区部分供用開始	4.28	九州新幹線西九州(長崎)ルート建設工事起工式
6.19	(株)ジーエスエレクトリック九州がオフィスパーク大村に立地決定	6. 2	「新幹線を活かしたまちづくり懇話会」設置
8.18	「九州新幹線西九州ルート実現に向けた大村市民総決起大会」開催	7. 8	上駅通り地区市街地再開発組合が発足
10.11	駐日ポルトガル大使が表敬訪問	10.14	島原市に大村競艇場外発売場「オラレ島原」オープン
10.16	第19代市長 松本 崇 就任	10.31	おおむら市民のつばさ 上海・寧波の旅実施～11.3
10.28	「2006 オールスタージェットスキーレース in 大村」開催	11.17	九州新幹線西九州(長崎)ルート 大村鉄道建設所開所式
11. 1	日本科学未来館長「毛利衛氏講演会」開催	11.28	ロボット製造企業がオフィスパーク大村に立地表明
11.15	三城城下跡でキリシタン遺物出土	12. 1	長崎空港旅客ターミナルビル改装オープン
12.21	子育て世代職員によるプロジェクトチームが子育て支援策を提案	12. 3	鹿児島市に大村競艇場外発売場「ミニボートピア天文館」オープン
12.26	「大村市立病院の今後を考える市民懇話会」発足	12.26	新幹線を活かしたまちづくり懇話会から提言
平成19年(2007年)		平成21年(2009年)	
2. 5	大村公園が「全国歴史公園百選」に選定	2.24	「中心市街地活性化シンポジウム in 大村」開催
2.13	「大村市立病院の今後を考える市民懇話会」が答申書を提出	3.21	国道34号の一部開通(水主町～玖島中学校校入口交差点間)
3.26	(株)長崎中発がオフィスパーク大村に立地決定	3.24	菅無田水源の森指定
4. 1	大村市こども夜間初期診療事業開始	3.24	市立竹松幼稚園の開園式
4. 2	「大村市こどもセンター」開所	3.27	清掃センターにエコハイブリッドゴミ収集車を導入
4.14	第17回さくらサミット in おおむら開催	3.29	市立竹松保育所の開所式
5.14	第31代議長 里脇 清隆 就任	4.	活水女子大学看護学部の開設
5.17	水道水源保護審議会が答申書を提出	4. 1	水道局に料金センター開設
5.18	「市制施行65周年記念式典」開催	4.20	「さくら商品券」を発売
5.24	「長崎県環境保健研究センター」落成記念式典	4.22	鹿児島県志布志市に大村競艇場外発売場「オラレ志布志」オープン
6. 1	都市計画道路・久原池田線(武部工区)供用開始	5.14	県知事市内視察
6.20	市内8地区の地域活性化を担う「市民プロジェクト」設置	5.15	第32代議長 廣瀬 政和 就任
8.18	「第14回九州かっぱサミット in おおむら」開催～19	7.17	九州新幹線西九州ルート鈴田トンネル建設開始
8.28	「大村市の重点政策を考える懇話会」発足	8.31	若年者就職支援施設「フレッシュワーク大村」オープン
9.22	市政65周年記念事業 おおむら環境フェア開催	9.24	中心市街地活性化協議会が意見書を提出
10. 1	高齢者・障がい者センター開所	10. 1	「大村市消費生活センター」開設
10. 1	大村市こども夜間初期診療センターがこどもセンターに移転	10.10	おおむら市民のつばさ 韓国・ソウルの旅実施～12
10. 7	「2007 オールスタージェットスキーレース in 大村」開催	10.19	イオン九州と「災害時における物資の供給に関する協定」を締結
10.25	大村競艇 場外発売所「ミニボートピア長崎時津」開設	10.27	市長定例記者会見の開始

- 11.24 「第1回二市サミット」開催
- 12.12 熊本県玉名郡長洲町に大村競艇場外発売場
「ミニボートピア長洲」オープン
- 平成22年(2010年)
- 1.4 市史編さん室を開設
- 1.12 (株)赤水と「災害時における物資の供給に関する協定」を締結
- 2.6 竹松駅に駐輪場を新設
- 2.22 重点政策を考える懇話会が提言書を提出
- 3.11 野岳ため池が「ため池百選」に選定
- 3.17 「市道中里原町線」開通
- 3.30 「都市計画道路久原池田線」開通
- 4.1 「私立池田保育園」認可
- 4.1 FMおおむらと災害時の協定を締結
- 5.1 「大村市ボランティアセンター」開所
- 5.17 おおむら市民のつばさ 上海・無錫・蘇州の旅実施
～21
- 6.22 SG(スペシャルグレード)レース
～27 「第20回グランドチャンピオン決定戦」開催
- 6.30 「大村市行政改革懇話会」発足
- 7.29 「第3回新幹線5市サミット」開催
- 8.4 波佐見町に大村競艇場外発売場
「ミニボートピア長崎波佐見」オープン
- 9.22 大村市行政改革懇話会が提言書を提出
- 9.28 全国民間空港関係市町村7自治体が相互応援協定
を締結
- 10.16 第20代市長 松本 崇 就任
- 12.26 鹿児島県薩摩川内市に大村競艇場外発売場
「ミニボートピアさつま川内」オープン
- 平成23年(2011年)
- 3.14 東日本大震災大村市緊急支援本部を設置
- 3.15 被災地へ市水道局職員を派遣 支援活動を開始
- 3.23 子育てタクシー出発式
- 5.13 第33代議長 辻 勝徳 就任
- 5.31 杭出津浄水場が完成
- 7.6 日特エンジニアリングが大村ハイテクパークに立
地決定
- 8.6 東日本大震災復興支援バスケットボール女子日本
代表国際親善試合2011(VSカナダ代表)
- 8.21 第24回FIBA ASIA 女子バスケットボール選手権長
崎/大村大会(～28日)
- 8.22 上駅通り地区市街地再開発事業起工式
- 9.30 大規模災害時の応援協定を国土交通省九州地方整
備局と締結
- 10.26 日本学校農業クラブ全国大会
県立図書館誘致に向け要望書を提出
- 11.21 九州新幹線西九州ルートで大村市と諫早市の市境
にある鈴田トンネルが貫通
- 11.22 SG(スペシャルグレード)レース
～27 「第11回チャレンジカップ競走」開催
- 12.1 平成18年度から着手していた北部大村地区簡易水
道の通水式
- 平成24年(2012年)
- 1.29 内閣官房・長崎県・大村市が共同し「国民保護共
同実動訓練」を大村市を会場に実施
- 2.11 市制施行70周年を迎え、市のマスコットキャラク
ター「おむらんちゃん」誕生
- 4.2 県内初のオリジナルナンバープレート(おむらん
ちゃん付き)を作成し交付
- 4.17 県内で唯一となる長崎自動車道の木場スマートイ
ンターチェンジの新設が決定
- 4.27 市制施行70周年記念式典
- 7.9 大村市小学校給食センター(仮称)建設起工式
- 7.20 米国サンカルロス市と姉妹都市締結
- 8.1 「大村メガソーラー発電所」建設起工式
- 8.29 第34代議長 廣瀬 政和 就任
- 9.1 野岳ため池の堤体改修工事の起工
- 10.1 大村市暴力団排除条例を施行
- 10.10 広域農道「大村東彼杵地区」全線開通
- 11.10 上駅通り地区商業施設「コレモおおむら」オーブ
ン
- 12.11 G1「第1回賞金女王決定戦」開催
～16
- 平成25年(2013年)
- 1.21 西大村小学校区災害時協力協定調印
- 2.1 「長崎がんばらんば国体大村市実施本部」設置
- 2.1 「市民課窓口番号案内表示機」設置
- 3.8 三城小学校周辺「ゾーン30」区域に設定
- 3.21 「(仮称)本町アパート市民交流プラザ」起工式
- 3.31 浜屋大村店閉店(約30年の歴史に幕)
- 4.1 誕生祝いおむらんちゃんぬいぐるみ 贈呈開始
- 5.1 「大村市夜間初期診療センター」開所
- 5.13 「大村メガソーラー発電所」完成
- 5.14 第35代議長 田中 秀和 就任
- 7.30 「汚水行く先シール」行政広報部門賞受賞
- 7.31 「第37回全国高等学校総合文化祭(しおかぜ
～8.2文祭)」開催 マーチング・バトントワリング部門
- 8.1 「大村市小学校給食センター」完成
- 8.19 「災害時におけるLPガス供給に関する協定書」
調印
- 10.7 大村ボートレース場 新スタンド棟建設起工式
- 10.11 新県立図書館 大村市に建設決定
- 10.19 「おおむら市民大学」開設
- 11.1 おおむら市民のつばさ 韓国・ソウルの旅実施
～3
- 11.12 九州新幹線(西九州ルート)「江ノ串トンネル」
(東彼杵町～武留路町)貫通
- 11.21 航空機「おむらんちゃん号」就航
- 平成26年(2014年)
- 3.10 郡三踊(寿古踊、沖田踊、黒丸踊)
国の重要無形民俗文化財指定
- 3.29 古賀島スポーツ広場完成式
市立中央保育所閉所 62年の歴史に幕
- 4.12 県内初公立認定こども園「放虎原こども園」開園
- 7.1 県内初自転車安全利用条例施行
- 7.30 浄水管理センターで消化ガス発電事業開始

8.16	5市5町首長による「大村湾サミット」初開催	4.23	県立・市立一体型図書館等建設工事開始
10.12	長崎がんばらば国体開幕 ～22	4.24	新市立大村市民病院開院
10.16	第21代市長 松本 崇 就任	5.16	第37代議長 三浦 正司 就任
11. 8	市民交流プラザ「プラザおおむら」オープン	6. 3	大村神社一帯のチームラボイベント開催 ～7.2
12. 9	一般廃棄物最終処分場起工式	7. 1	大村市産業支援センター (O-biz) オープン
平成27年 (2015年)		7.10	乗り合いタクシーの実証運行スタート
1	市内小・中学校耐震化工事完了	8.31	プロダクションナップと災害時のドローン活用協 定を締結
1.15	旭九州(株)がオフィスパーク大村へ立地決定	9.23	ボートレース大村ナイター設備工事起工式
1.21	九州新幹線西九州ルート松原高架橋工事に着工	10. 1	市立図書館休館、旧図書館の44年の歴史に幕
1.24	国際交流プラザオープン	11. 5	大村湾ZEKKE I ライト開催
3.28	ボートレース大村新スタンドオープン	12.10	国道34号線大村～諫早整備促進総決起大会開催
3.30	大村消防署久原分署が開署	平成30年 (2018年)	
5.13	第36代議長 村上 秀明 就任	1. 4	広島東洋カープ・大瀬良 大地投手をスポーツ親善 大使に任命
5.26	SG「第42回ボートレースオールスター競走」開催 ～31	2. 5	設置型授乳室「mamaro」全国発設置
6. 1	都市計画道路「富の原鬼橋線」開通	2.26	長崎ウエスレヤン大学と包括連携協定締結
6. 3	九州新幹線西九州ルート木場トンネル工事に着工	3.10	フリーダイバー・木下 紗佑里選手をスポーツ親善 大使に任命
6.21	「義犬華丸」顕彰記念碑 除幕	3.18	木場スマートインターチェンジが開通
7.17	(株)大川原製作所がアルカディア大村へ立地決定	3.30	国道34号大村諫早拡幅4車線事業化決定
8. 3	島根県飯南町と友好交流都市協定を締結	4.20	大塚製薬と包括連携協定締結
8.23	ボートレースチケットショップ長崎佐々オープン	6.27	長崎県立・大村市立一体型図書館の愛称を「ミライ on図書館」に決定
8.27	県内初 地域型ミニ・デイサービス 「三浦地区ふれあい館」開館	8.29	市内全中学校で完全給食を開始
9.24	ボートレース大村に免税店オープン	9.23	ボートレース大村で「発祥地ナイター」スタート
9.30	九州新幹線大村車両基地路盤工事に着工	10.26	臨時議会で市内全小学校へのエアコン設置を可決
10	マイナンバー制度に伴い、個人番号カード申請・交 付窓口を設置	11.16	中国上海市閔行区を公式訪問
10.10	市民病院改築工事に着工	12.15	新庁舎建設基本設計業務委託の公開ヒアリングを 実施
11. 9	第22代市長 園田 裕史 就任	12.16	ボートレース大村で「チームラボ・学ぶ！未来の遊 園地」を開催
11.10	ボートレースチケットショップ鹿島オープン	平成31年 (2019年)	
11.25	「長崎街道鈴田峠」が道の駅として正式登録	1.11	日本生命保険相互会社と特定健康診査及びがん検 診の推進に関する包括連携協定を締結
12.24	九州新幹線西九州ルート岩松トンネル工事に着工	3.22	長崎国際大学との包括連携協定を締結
平成28年 (2016年)		4. 1	中心市街地複合ビル「プラットおおむら」オープ ン
1.21	九州新幹線西九州ルート新大村駅高架橋工事に着 工	4.27	工業団地「第2大村ハイテクパーク」完成
2.22	活水女子大学と包括連携協定を締結	4.28	㈱モンベルと包括連携協定を締結
3.26	道の駅「長崎街道鈴田峠」オープン	4.30	平成天皇生前退位 5月1日より令和元年となる
3.31	市民会館閉館	令和元年 (2019年)	
7. 4	郡地区公民館及びイオン大村に期日前投票所開設	5.16	第38代議長 伊川 京子 就任
7.28	プロセブン(株)がオフィスパーク大村に立地決定	6. 1	大村産の米を使用した純米酒「純忠」誕生
9.26	長崎県立・大村市立一体型図書館などの実施設計書 公表	7. 5	嶋本ダイカスト(株)が新工業団地に立地決定
10.1	マイナンバーカード証明書コンビニ交付スタート	8.16	夏期巡回ラジオ体操・みんなの体操会がシーハッ トおおむらで開催
10.15	ねんりんピック長崎2016開幕	10. 3	マコー(株)が新工業団地に立地決定
11. 6	防災ラジオの配布開始	10. 5	「ミライon」開館
11. 6	ボートレース大村に「エクストリーム広場」オー プン	10.28	第23代市長 園田 裕史 就任
平成29年 (2017年)		11.21	上海市閔行区の訪問団が市長を訪問
1.10	萱瀬中学校で市内初の中学校給食開始	12.14	鹿児島県始良市にボートレース大村場外販売所
4.11	一般廃棄物最終処分場完成		
4.17	嶋本ダイカスト(株)がオフィスパーク大村に立地 決定		

「ボートレースチケットショップ加治木」オープン	8. 1 おおむら夏越花火大会・おおむら夏越まつりを3年ぶりに開催
令和2年(2020年)	9. 23 西九州新幹線開業
1. 28 (株)電溶工業がアルカディア大村に立地決定	11. 15 (株)中央総合警備保障と災害時における施設利用及び支援に関する協定を締結
2. 3 姉妹都市中国上海市閔行区へマスク1万5千枚を支援	11. 25 ボートレース大村に「Gruun おおむら」オープン
2. 17 タレント松尾伴内氏をふるさと観光大使に任命	11. 30 「大村の郡三踊」の沖田踊・黒丸踊を含む「風流踊」がユネスコ無形文化遺産登録
2. 20 ローマ教皇来崎を記念して森園公園にオリーブを植樹	12. 13 SG第37回グランプリ(賞金王決定戦)初開催
4. 20 姉妹都市中国上海市閔行区からマスク3万枚寄贈	12. 22 公益財団法人日本財団とヤングケアラーについての支援推進自治体モデル事業に関する協定を締結
5. 7 市民病院横に中地区公民館リニューアルオープン	令和5年(2023年)
6. 19 シュガーロードが日本遺産に認定	1. 8 成人式典「二十歳の集い」初開催
7. 6 令和2年7月豪雨において、本市に大雨特別警報発表 市内に甚大な被害 (24時間雨量384ミリを観測した記録的豪雨)	1. 31 (一社)日本ムービングハウス協会・(株)LTU・幸運トラック(株)の3者と災害時におけるムービングハウスの建設に関する協定を締結
7. 29 大村市陸上自衛隊水陸機動団誘致期成会を設立	2. 2 三城保育所新園舎完成・お披露目式
9. 1 小・中学生サポートルームConne(コンネ)開設	2. 3 オタフクホールディングス(株)・(株)ナカガワ・佐々木商店(株)と第2大村ハイテクパークへの立地協定を締結
10. 21 生活協同組合ララコープと災害時における支援協定を締結	2. 15 日本生命保険(相)と包括連携協定を締結
11. 19 長崎県産業資源循環協会と災害時における災害廃棄物の処理等の協力に関する協定を締結	2. 24 大村市ゼロカーボンシティ宣言
令和3年(2021年)	2. 25 ボートレース大村開設70周年記念「市民大感謝祭」～26開催
2. 7 環境保全協会・環境整備事業協同組合と災害時における災害廃棄物の処理等の協力に関する協定を締結	3. 16 大村幼稚園・西大村幼稚園・福重幼稚園が閉園
3. 19 明治安田生命保険(相)長崎支社との健康増進に関する連携協定を締結	3. 22 (株)ゼンリンと包括連携協定を締結
3. 22 日本郵便(株)との包括的連携に関する協定を締結	3. 28 (一社)長崎県eスポーツ連合と包括連携協定を締結
3. 29 (株)バカンと災害時避難施設に係る情報の提供に関する協定を締結	4. 20 みうら勤作会と災害時における指定避難所としての施設利用に関する協定を締結
3. 31 ボートレース大村の単年度売上額が過去最高で初の全国一位を達成	5. 9 廣中璃梨佳選手を大村市スポーツ親善大使に任命
4. 15 環境センターで火災事故発生	5. 15 第40代議長 城 幸太郎 就任
5. 4 令和3年大村市成人式をオンライン配信形式で実施	5. 31 (株)メモリードと高齢者等を地域で支えるまちづくり連携協定を締結
5. 7 東京2020オリンピック聖火リレーを市内で開催	6. 1 第一生命保険(株)企業版ふるさと納税(人材派遣型)の活用に関する協定を締結
5. 17 新型コロナワクチンの集団接種を開始	7. 5 長崎総合科学大学と包括連携協定を締結
5. 17 第39代議長 村崎 浩史 就任	8. 28 学校法人日本体育大学と連携協定を締結
6. 1 防災マップを各世帯に配布	8. 29 (株)森谷商会と災害時におけるレンタル機材の提供に関する協定を締結
8. 16 東京2020パラリンピック大村市採火式を開催	9. 5 市立中学校新制服公式発表
9. 28 ANAあきんど(株)と地方創生の推進に向けた業務連携協定を締結	10. 10 九州ガス(株)と災害時における相互協力に関する協定を締結
10. 18 聖宝寺跡で戦国時代～近世の大型建物跡を発見	10. 11 大村市パートナーシップ宣誓制度開始
11. 02 大村警察署と犯罪被害等支援の連携協力に関する協定を締結	11. 8 第24代市長 園田 裕史 就任
令和4年(2022年)	
1. 14 第2大村ハイテクパークに伸和ホールディングス(株)の新工場建設が決定	
3. 17 第一生命保険(株)と包括連携協定を締結	
3. 24 大村市制施行80周年記念式典開催	
3. 25 総合運動公園にぼうけん広場オープン	
5. 6 ミライオン図書館来館者100万人達成	
5. 25 長崎市と渇水災害等における支援水に関する相互協定を締結	
6. 3 (有)シュシュと災害時における支援協定を締結	

市民のための公共施設等一覧

名称	所在地	電話	名称	所在地	電話
○市の関係			○県の関係		
大村市役所	玖島1丁目25	53-4111	長崎県立精神医療センター	西部町1575-2	53-3103
三浦出張所	日泊町791	52-6475	長崎県教育センター	玖島1丁目24-2	53-1131
西大村出張所	大里町33-2	52-2023	大村警察署	森園町34-5	54-0110
萱竹出張所	古賀島町133-31	53-3725	大村消防署	森園町34-1	52-4138
福松出張所	山下町1577	55-7001	長崎県消防学校	森園町663-6	53-6155
議会事務局	大川田町417-1	55-8314	長崎県警本部交通運転免許試験場	古賀島町533-5	53-2128
大村市土地開発公社	田下町512-2	55-8614	長崎県交通局大村ターミナル	東三城町6-1	53-4151
ボートレーサーハット	松原町296-4	55-8501	長崎県交通局大村営業所	松山町489-13	52-6134
シティーセンター	玖島1丁目25(本庁内)	52-3828	長崎県工業技術センター	池田2丁目1303-8	52-1133
ミライオン図書館	玖島1丁目25(本庁内)	52-3651	(公財)長崎県産業振興財団	池田2丁目1303-8	52-1138
大村市歴史資料館	玖島1丁目15-1	54-4111	長崎県環境保健研究センター	池田2丁目1306-11	48-7560
大村地区コミュニティセンター	玖島1丁目15-1	54-1011	長崎県農林技術開発センター(果樹・茶研究部門)	鬼橋町1370	55-8740
西大村地区コミュニティセンター	幸町25-33	20-7200	萱瀬ダム管理事務所	黒木町2-5	55-7013
郡地区公民館	幸町25-33	54-3161	○その他		
こども未来センター	東本町481	48-7700	JANAがさき県央大村中央支店	杭出津1丁目863-1	54-8008
大村市総合福祉センター	東本町481	48-5050	長崎県南部森林漁組	大川田町990-1	55-6610
社会福祉センター	古賀島町133-31	53-1376	大村市漁協松原支部	杭出津1丁目919	52-3061
高齢者福祉センター	諏訪2丁目536-63	53-4979	大村市漁協東部漁協	松原本町170-19	55-8675
障害者福祉センター	富の原2丁目382-1	55-3337	大村湾商工会議所	久原1丁目182-2	52-2303
市勤労者交流センター	本町413-2	54-9100	大村青年会議所	本町458-2	53-4222
中心市街地複合ビル(プラットおおむら)	本町326-1	47-6111	大村市医師会	東本町2-1	52-6391
地域包括支援センター	本町458-2	53-1351	(一社)大村市観光コンベンション協会	本町458-2	54-0151
大村市産業支援センター(O-biz)	本町458-2(プラットおおむら1階)	53-1351	(一社)大村市物産振興協会	玖島1丁目45-3	52-3605
大村市民総合運動公園	丸九町5番1	53-1351	(公社)大村市シルバー人材センター	東本町1-1	54-1061
大村市屋内プール	森園町1537	47-6100	大村子供の家	西三城町7-9	52-5225
大村市市民病院	幸町25-42	52-5225	光と緑の園向陽寮	原口町591-2	55-8319
大上水道	古賀島町133-22	52-2161	光と緑の園乳児院	西大村本町127-3	53-7415
環境セクタ	西三城町124	47-5177	J R九州大村新大村駅	西大村本町127-3	53-7418
弓道場	森園町1470	53-8141	大村郵便局	森園町663-9	080-7575-2685
坂口浄水場	西三城町137	47-6377	長崎空港ビルディング(株)	箕島町593	080-7575-2250
浄水センター	幸町25-180	20-7200	オリエンタルエアブリッジ(株)	箕島町593-2	直通なし
少年センター	坂口町1144-1	54-5842	西日本電信電話(株)長崎支店	長崎市出島町11-13	095-816-0097
男女共同参画推進センター	松山町565-1	52-2322	長崎新聞社大村支局	東三城町11-3	52-3420
ボランティアセンター	玖島1丁目17-10	53-1111	西日本新聞社大村支局	水田町1120-3	52-3818
国際交流センター	本町458-2(プラットおおむら3階)	54-3100	九州電力(株)大村営業所	東三城町13	0120-761-372
野岳湖キャンプ場管理事務所	本町458-2(プラットおおむら1階)	54-8111	九州ガス(株)大村支店	水主町1丁目747-52	53-3320
大村市東京事務所	東野岳町1097	54-3110	大村地区自家用自動車協会	松並2丁目885-1	52-2971
	徳泉川内町535-17	54-6405	(一財)長崎県建設業協会大村支部	松並1丁目116-12	53-2196
	東京都千代田区麹町1丁目3-7	54-8713	(一財)日本モーターボート競走会大村支部	玖島1丁目15-1	52-6194
	日月館翹町ビル6階	56-8663	道の駅「長崎街道鈴田峠」	中里町452-22	53-6699
		51-1048	○長崎県の県庁・市役所		
○国の関係		55-8254	長崎県庁	長崎市尾上町3-1	095-824-1111
国土交通省長崎河川国道事務所	富の原2丁目1664	54-5582	長崎市長	長崎市魚の町4-1	095-822-8888
大村維持出張所	久原2丁目1001-1	03-3288-1764	佐世保市役所	佐世保市八幡町1-10	0956-24-1111
国立病院機構長崎医療センター	東本町287	52-3121	島原市役所	島原市上の町537	0957-63-1111
長崎地方・家庭裁判所大村支部	東本町287	52-3501	諫早市役所	諫早市東小路町7-1	0957-22-1500
長崎航空測候所	箕島町593-3F	52-2300	平戸市役所	平戸市岩の上町1508-3	0950-22-4111
長崎税関長崎空港出張所	箕島町593	54-4483	松浦市役所	松浦市志佐町里免365	0956-72-1111
長崎森林管理署大村森林事務所	富の原2丁目1664	55-7008	対馬市役所	対馬市厳原町国分1441	0920-53-6111
大村地区検察庁	東本町534	52-2548	宍粟市役所	宍粟市郷ノ浦町本村触562	0920-48-1111
大村入国管理センター	古賀島町644-3	52-2121	五島市役所	五島市福江町1-1	0959-72-6111
海上自衛隊大村航空基地	今津町10	52-3131	西雲市役所	西海市大瀬戸町瀬戸樫浦郷2222	0959-37-0011
陸上自衛隊大村駐屯地	西乾馬場町416	52-2131	雲仙市役所	雲仙市吾妻町牛口名714	0957-38-3111
陸上自衛隊竹松駐屯地	富の原1丁目1000	52-3141	南島原市役所	南島原市西有家町里坊96-2	0957-73-6600
大村公共職業安定所	松並1丁目213-9	52-8609			

市内学校等一覧

名称	所在地	電話	名称	所在地	電話
向陽幼稚園	西三城町16	53-6262	大村市立玖島中学校	久原1丁目265	53-3401
長崎星美幼稚園	水主町2丁目609-7	52-2473	西大村中学校	松並1丁目116-3	53-2360
大三村聖母幼稚園	植松2丁目722-1	52-2048	萱瀬中学校	田下町510	55-7004
放虎原こども園	西三城町12	52-2257	郡大村中学校	沖田町69	55-8318
	古賀島町133-26	52-3564	大村が原中学校	赤佐古町78	53-1333
大村市立三浦小学校	日泊町590	52-4318		桜馬場2丁目487-1	55-1166
大村市立三浦小学校	大里町1546-1	52-4322	長崎県立大村高等学校	久原1丁目591	52-2660
大東大村小学校	玖島1丁目61	53-7117	大村工業高等学校	森園町1079-3	52-3772
大城大村小学校	東大村2丁目1112-31	53-2597	大村城南高等学校	久原1丁目416	54-3121
西中央大村小学校	東三城町17	53-3234	向陽高等学校	西三城町16	53-1110
萱瀬黒木小学校	乾馬場町486	53-2670	長崎県立大村特別支援学校	久原2丁目1418-2	52-6312
黒竹小学校	松並1丁目1275	53-2046	虹の原特別支援学校	宮小路3丁目5-1	55-5157
福重小学校	宮代町1167-1	55-7002	ろのう学	宮小路3丁目5-5	55-5400
松原小学校	黒木町530	55-7800			
放虎が丘小学校	宮小路1丁目481	55-8224	活水女子大学看護学科	久原2丁目1246-3	27-3005
富の原小学校	福重町230	55-8524	長崎リハビリテーション学院	赤佐古町42	53-7883
	松原本町5-1	55-8619	学校給食センター	森園町1564-2	54-8811
	古賀島町133-25	54-2815			
	木場1丁目129-1	53-0459			
	富の原1丁目1392-1	55-3200			