

令和3年版
おおむらの統計



長崎県大村市

発刊のことば

ここに、令和3年版「おおむらの統計」を発刊いたします。

本書は、大村市の自然、人口、経済、教育など各分野にわたる基本的な統計資料を収録し、本市の現状と推移を明らかにしようとするものです。

本書を市行政の基礎資料としてだけでなく、各方面において、計画・施策の立案及び研究の資料として広く利用していただければ幸いです。

なお、本書の編集に当たっては、できるだけご利用いただきやすいように努めておりますが、皆様からのご指導をいただき、今後も更なる内容の充実及び改善に努めてまいりたいと考えております。

終わりに、貴重な資料を提供いただきました関係各位のご厚意に対し、深く感謝するとともに、今後ともなお一層のご指導、ご協力をお願いいたします。

令和4年3月

大村市長 園田 裕史

凡 例

本書を利用される方は、次のことにご留意ください。

- 1 各統計表の数字は、特別の表示及び注釈のない限り、「大村市」を区域とし、かつ、調査時の市域に基づくものです。
- 2 本書は、原則として平成28年から令和2年までの5か年間の資料を収録していますが、資料の有無その他の理由により適宜に期間を伸縮しています。
- 3 各統計表は、特に注記しない限り、年次は暦年（1月～12月）を、年度は会計年度（4月～翌年3月）を、何月何日とあるものはその期日現在の状況を示しています。
- 4 数値は、原則として単位未満を四捨五入しているため、合計と内訳の計が一致しない場合があります。
- 5 統計表の符号の用法は、次のとおりです。
 - (0) 単位未満
 - (-) 該当数字なし
 - (…) 不明、不詳、資料なし
 - (X) 該当数字の発表を差し控えたもの
- 6 統計資料について、更に詳細な数値が必要な場合又は疑義がある場合は、企画政策課統計グループ（電話 0957-53-4111 内線 223）又は各表に付記してある資料作成機関に照会してください。

目 次

1 土地・気象

1 大村市の位置	1
2 主な山岳	1
3 主な河川	1
4 気象	1
5 都市計画面積	1
6 民有地面積	1
7 地価公示	2
8 地価調査	2

2 人口

9 人口の推移	3
10 町丁別世帯数・人口	3
11 長崎県下各市の人口推移	4
12 人口動態	4
(1) 人口動態	4
(2) 県内間異動の推移	4
(3) 県外間異動の推移	5
(4) 年齢階級別異動数	5
13 外国人居住者数	5
14 人口集中地区人口・面積	5
15 年齢（5歳階級）別人口の推移	6
16 年齢（各歳）別人口	6
17 配偶関係	7
18 労働力状態（15歳以上）	7
19 産業（大分類）・従業上の地位別 15歳以上 就業者数	8
20 産業別 15歳以上就業者数	8
21 産業・年齢（5歳階級）別 15歳以上就業者数	9
22 流入・流出口	9
(1) 流入・流出口及び昼間人口	9
(2) 流入・流出口産業別就業者数	9
(3) 相手地別流入・流出口（15歳以上）	9

3 産業・経済・観光

23 大村市総生産の推移	10
24 長崎県下各市の総生産	10
25 事業所数・従業者数の推移	11
26 規模別事業所数・従業者数	11
27 農家数・人口の推移	11
28 耕地面積の推移	11
29 経営耕地規模別経営体数	12
30 地区別家畜飼養状況	12
31 民有林資源の状況	12
32 漁業経営体数	12
33 漁業従事者数と漁港地区別人口	12
34 漁船隻数	12
35 主な魚種別漁獲量	12
36 工業の推移	13
37 産業別事業所数・従業者数・製造品出荷額等	13
38 規模別事業所数・従業者数・製造品出荷額等	13
39 長崎県下各市の工業概況	13
40 業種別商店数・従業者数・年間商品販売額等	14
41 商業の推移	14
42 長崎県下各市の商業概況	15
43 観光客数	15
44 海水浴場の利用者数	15
45 野岳湖キャンプ場利用者数	15

4 運輸・通信

46 長崎空港定期航空便利用状況	16
47 市内鉄道利用状況	16
48 高速道路交通量	16
49 自動車保有車両数	16

5 ガス・水道

50 都市ガス	17
(1) 都市ガス供給家数	17
(2) 都市ガス販売量	17
51 上水道の状況	17
52 下水道の状況	17

6 住宅・建設

53	住宅の状況	18
54	住宅所有別世帯数	18
55	課税家屋の状況	18
	(1) 木造家屋	18
	(2) 非木造家屋	18
56	市営住宅数	18
57	国・県道の状況	18
58	市道（橋梁）調書	18
59	都市公園の状況	18

7 労働及び社会福祉

60	求人・求職者・就職者の状況	19
61	中高年齢者（45歳以上）の状況	19
62	新規高等学校卒業者の就職状況	19
63	障害者職業紹介の状況	19
64	雇用保険業務の状況	19
65	大村市シルバー人材センターの状況	20
	(1) 会員の年齢別構成	20
	(2) 月別事業実績	20
	(3) 月別事業実績（派遣事業分）	20
66	国民健康保険の状況	20
	(1) 保険給付の状況	20
	(2) 収支状況	20
67	国民年金の状況	21
	(1) 被保険者数	21
	(2) 給付状況	21
68	生活保護の状況	21
	(1) 保護実数及び保護人員	21
	(2) 保護費	21
69	老人ホーム	21
70	介護保険サービス提供事業者	21
71	児童福祉施設	21
72	障害福祉サービス提供事業者	22
73	老人福祉センター教養講座利用状況	22
74	保育所（園）・認定こども園・地域型保育事業 の状況	22

8 保健・衛生・環境

75	医療施設数	23
76	医療従事者数	23
77	環境関係営業施設	23
78	主要死因別順位	23
79	市立大村市民病院の利用状況	23
80	ごみ処理の状況	23
	(1) 「燃やせるごみ」（可燃物）の搬入量	23
	(2) 「燃やせないごみ」（不燃物）の搬入量	23
	(3) 資源物の搬入量	23
	(4) 搬入量全体	23
	(5) 最終処分量	23
	(6) 再生利用量	24
81	し尿処理状況	24
82	火葬場使用状況	24
83	公害苦情件数	24

9 教育・文化

84	市内学校の状況	25
	(1) 幼稚園	25
	(2) 幼保連携型認定こども園	25
	(3) 小学校	25
	(4) 中学校	25
	(5) 高等学校	25
	(6) 専修学校	25
	(7) 各種学校	25
85	小学校別児童数	25
86	中学校別生徒数	25
87	県立高等学校別生徒数	26
88	児童生徒体位一覧表	26
89	図書館の状況	26
	(1) 図書館蔵書冊数	26
	(2) 個人利用者貸出冊数	26
	(3) 個人登録者数	26
	(4) 来館者数及び開館日数	26
	(5) 団体貸出数	26

90	コミュニティセンター利用状況	27
91	中地区公民館利用状況	27
92	西大村地区コミュニティセンター利用状況	27
93	郡地区公民館利用状況	27
94	大村市勤労者センター利用状況	27
95	体育施設利用状況	28
	(1) 市民プール	28
	(2) 屋内プール	28
	(3) 屋外施設	28
96	シーハット利用状況	28
	(1) スポーツ棟	28
	(2) 教養文化棟	28
97	大村市歴史資料館・近代資料室入館者数	28
98	市内指定文化財	29

10 治安・災害

99	刑法犯罪認知件数	30
100	刑法犯罪検挙件数	30
101	交通事故発生件数	30
102	原因別交通事故発生状況	30
103	救急車出動状況	30
104	火災発生件数	30

11 財政

105	一般会計歳入・歳出決算額	31
	(1) 歳入	31
	(2) 歳出	31
	【目的別】	31
	【性質別】	31
106	特別会計決算状況	31
	(1) 歳入	31
	(2) 歳出	31
107	企業会計決算状況	31
	(1) 病院事業	31
	(2) 競艇事業	31
	(3) 水道事業	32
	(4) 工業用水道事業	32
	(5) 下水道事業	32
	(6) 農業集落排水事業	32

108	市税の推移	32
109	市税の科目別決算額の推移	32
110	一般会計財政の推移	32
111	基準財政需要額ほか財政指標の推移	32
112	地方債現在高の推移（一般会計）	32
113	積立金現在高の推移	32

12 選挙

114	選挙人名簿登録者数	33
115	各種選挙の状況	33

付 録

大村市役所機構図	35
市職員数	36
市民の暮らし	36
市政のあゆみ	37
市民のための公共施設等一覧	49
市内学校等一覧	49

1 土地・気象

1 大村市の位置

位置	北緯	東経
東端(黒木)	32° 58' 29"	130° 05' 12"
西端(箕島)	32° 55' 42"	129° 54' 02"
南端(溝陸)	32° 50' 41"	130° 00' 11"
北端(黒木)	33° 00' 15"	130° 02' 40"
大村市役所	北緯 32° 54' 00" 東経 129° 57' 30"	

(注)測量法の改正に伴い、緯度経度を世界測地系に移行

大村市の海岸線のべ延長 45,858m
大村市の面積 126.73 km²(R3.7.1)

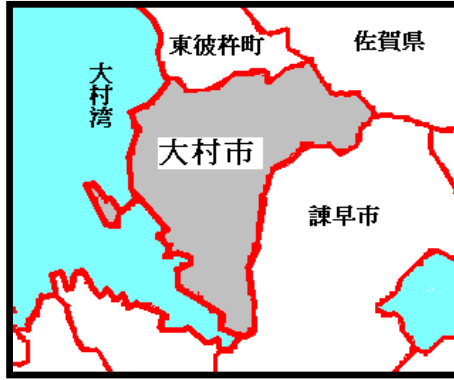

2 主な山岳

△は三角点を表わす

山岳	標高(m)	山系	所在地
経ヶ岳(多良岳)	△ 1,076	多良岳	大村市・佐賀県境
五家原岳	△ 1,057	〃	大村市・諫早市
遠目山	△ 849	〃	大村市・東彼杵町
郡岳	△ 826	〃	大村市

(資料:国土地理院地図)

3 主な河川

(単位:m, km²)

河川名	延長	流域面積
郡川	15,938	54.69
鈴田川	5,770	18.00
佐奈河内川	2,924	9.90 (郡川水系)
大上戸川	3,555	7.10
内田川	2,583	4.02
小川内川	2,955	3.00 (鈴田川水系)
今村川	3,159	6.40 (東大川水系)
南河内川	2,228	6.20 (郡川水系)
よし川	1,895	3.66
藤の川	1,196	2.04 (大上戸川水系)
稲河内川	2,259	1.80 (鈴田川水系)
針尾川	2,122	2.20 (鈴田川水系)

(資料:河川公園課)

4 気象

年次・月	降水量(mm)				気温(°C)					風向・風速(16方位・m/s)				
	合計	最大			平均			最高	最低	平均風速	最大風速		最大瞬間風速	
		日	1時間	10分間	日	日最高	日最低				風速	風向	風速	風向
平成28年	2263.5	145.0	60.0	22.5	17.9	22.3	14.1	38.0	-6.2	3.9	22.2	南南西	32.4	南西
平成29年	1672.5	134.0	44.5	16.5	17.2	21.6	13.1	37.9	-1.9	3.9	17.3	南南西	25.7	南南西
平成30年	1803.0	174.0	44.5	19.5	17.5	22.1	13.3	38.7	-4.2	3.9	23.4	南南東	36.0	南東
令和元年	1727.0	152.5	61.0	14.5	17.7	22.1	13.7	37.6	-0.6	3.8	27.3	南	39.1	南南東
令和2年	2550.0	357.0	94.5	23.5	17.5	21.8	13.6	35.3	-0.7	3.8	29.9	南南東	42.2	南南東
令和2年1月	105.0	27.0	23.5	17.0	9.4	13.4	5.9	20.3	0.0	3.6	15.5	北北西	19.0	北北西
2月	104.0	34.0	11.0	7.0	9.3	13.7	4.8	20.0	-0.2	3.7	13.5	北西	20.1	西北西
3月	109.0	39.0	19.5	7.5	11.8	16.0	7.2	20.7	0.6	4.0	13.9	北西	21.1	北西
4月	77.5	29.0	10.0	2.5	13.7	18.7	8.6	23.9	2.7	4.0	14.7	北北西	20.6	北北西
5月	155.0	45.5	15.5	11.0	20.1	24.7	16.2	29.2	11.3	3.2	11.7	南東	14.4	西
6月	390.0	83.5	32.5	8.0	24.3	28.2	20.9	33.0	17.0	3.2	12.5	南南西	22.6	南南西
7月	978.0	357.0	94.5	23.5	25.7	29.0	23.2	33.4	18.4	3.5	13.0	南南西	22.1	南西
8月	106.0	25.5	18.5	8.5	28.8	33.2	25.6	35.3	23.1	3.2	12.6	南南東	19.0	南
9月	371.0	119.5	30.5	14.0	24.3	28.3	21.2	33.0	15.7	4.1	29.9	南南東	42.2	南南東
10月	63.0	50.5	6.5	2.0	19.6	24.2	15.3	27.8	10.4	4.6	14.0	北北東	20.1	北北東
11月	61.5	32.5	(14.5)	(6.5)	15.1	(19.6)	(10.7)	(25.3)	(3.9)	(4.1)	(13.5)	南	(18.5)	南
12月	30.0	14.0	9.0	2.5	8.3	12.8	3.7	17.0	-0.7	4.7	18.5	北西	23.1	北西

()の数値は統計を行う対象資料が許容範囲で欠けている(準正常値 資料数が80%以上ある場合)

大村地域気象観測所(長崎空港)のデータ

(資料:長崎地方気象台)

5 都市計画面積

(単位:ha, 人, 世帯)

区分	面積	人口	世帯数
大村市全域	12,662	92,757	36,070
都市計画区域	5,987	90,156	35,302
内訳	用途地域	2,344	/
	工業系	765	
	商業系	196	
	住居系	1,383	
	用途地域外	3,643	
都市計画区域外	6,675	2,601	768

(資料:平成27年国勢調査)

※令和2年国勢調査の就業状態等集計は令和4年8月以降に公表予定

6 民有地面積(各年1月1日現在)

(単位:ha)

年	総数	田	畑	宅地	山林	原野	池沼	その他
平成29年	5,262	863	1,008	1,387	1,271	300	13	420
30	5,283	854	998	1,395	1,310	259	12	455
31	5,291	844	986	1,407	1,329	253	12	460
令和2年	5,316	828	939	1,420	1,380	269	12	468
3	5,312	820	925	1,433	1,390	262	12	470

(資料:税務課)

7 地価公示(令和3年1月1日現在)

標準地の所在及び地番並びに住居表示	1㎡当たりの標準地の価格(円)	標準地の地積(㎡)	標準地の利用の現況	標準地の周辺の土地利用の現況	標準地の前面道路の状況	水道・ガス・下水道の整備状況	都市計画法その他法令の制限で主要なもの
武部町99番11	39,500	231	住宅W2	中規模一般住宅が多い閑静な住宅地域	南東4m市道	水道 ガス 下水	第1種低層住居専用地域 (50, 80)
諏訪1丁目894番4	40,900	191	住宅W2	中規模住宅が建ち並ぶ区画整然とした住宅地域	西6m市道	水道 ガス 下水	第2種中高層住居専用地域 (60, 200)
東三城町15番8	44,600	203	住宅W2	中規模一般住宅が多い利便性の良い住宅地域	南西7.5m市道	水道 ガス 下水	第1種住居地域 (60, 200)
木場1丁目921番4	33,000	346	住宅W2	中規模一般住宅が建ち並ぶ山手の住宅地域	南東4m市道	水道 ガス 下水	第1種低層住居専用地域 (50, 80)
本町451番1	42,100	163	店舗S2	小売店舗が建ち並ぶアーケード沿いの商業地域	北東6.9m市道	水道 ガス 下水	商業地域 (80, 400) 準防火地域
松並2丁目1219番2	54,900	329	店舗兼住宅S2	店舗、営業所等が多い国道沿いの路線商業地域	東20m国道、南側道	水道 ガス 下水	商業地域 (80, 400)
植松2丁目726番21	47,500	402	事務所S3	店舗、事務所等が混在する路線商業地域	北西24m国道	水道 ガス 下水	近隣商業地域 (80, 200)
幸町25番177外	49,500	3,381	店舗S1	大規模商業施設を中心とする郊外の商業地域	南18m市道、西側道	水道 ガス 下水	商業地域 (80, 400)

(注)国土交通省土地鑑定委員会(資料)による。

(資料:国土交通省地価公示・都道府県地価調査)

(注)利用の現況におけるWは木造、Sは鉄骨造、LSは軽量鉄骨造、RCは鉄筋コンクリート造。

8 地価調査(令和2年7月1日現在)

標準地の所在及び地番並びに住居表示	1㎡当たりの標準地の価格(円)	標準地の地積(㎡)	標準地の利用の現況	標準地の周辺の土地利用の現況	標準地の前面道路の状況	水道・ガス・下水道の整備状況	交通	都市計画法その他法令の制限で主要なもの
玖島2丁目249番5	39,100	238	住宅W2	中規模一般住宅が建ち並ぶ住宅地域	南東6m市道	水道・下水 ガス	大村駅 1.3km	第1種低層住居専用地域 (50, 80)
竹松本町904番5	29,400	301	住宅W1	中規模一般住宅のほか農地も介在する既成住宅地域	北4.2m市道	水道・下水 ガス	竹松駅 520m	第1種住居地域 (60, 200)
宮小路3丁目1417番2	29,600	232	住宅W2	一般住宅の中に農地、空地等が見られる住宅地域	東4m市道 北側道	水道 下水	バス宮小路二丁目 330m	第1種住居地域 (60, 200)
皆同町125番	20,300	230	住宅W2	一般住宅のほか農地も介在する既成住宅地域	西4m市道 南側道	水道 下水	バス福重 400m	第1種住居地域 (60, 200)
古町1丁目611番2	40,400	278	住宅W2	一般住宅が建ち並ぶ閑静な住宅地域	北東4.8m市道	水道・下水 ガス	諏訪駅 1km	第1種中高層住居専用地域 (60, 200)
松原1丁目948番	13,300	436	住宅W2	農家住宅が散在する山手の農家集落地域	南9m県道	水道	松原駅 1.4km	無指定地域 (60, 200)
岩松町329番22	26,900	188	住宅W2	駅に近接した一般住宅が建ち並ぶ小規模住宅団地	南6.3m市道	水道 下水	岩松駅 210m	第1種住居地域 (60, 200)
植松3丁目803番3	35,400	158	住宅W1	公営住宅、一般住宅の混在する住宅地域	西7m市道	水道・下水 ガス	竹松駅 1km	第1種中高層住居専用地域 (60, 200)
小路口本町340番2	34,000	262	住宅W2	一般住宅と共同住宅等が見られる住宅地域	北3.5m道路	水道・下水 ガス	竹松駅 600m	第1種住居地域 (60, 200)
松並2丁目866番4	37,800	183	住宅W2	一般住宅の中に工場等が見られる地域	南東4m私道	水道・下水 ガス	バス市民病院前 640m	準工業地域 (60, 200)
富の原1丁目1375番31	35,100	181	住宅W2	中規模一般住宅が建ち並ぶ区画整然とした住宅地域	北6m市道	水道・下水 ガス	竹松駅 1.5km	第1種住居地域 (60, 200)
溝陸町1029番206	29,600	204	住宅LS2	一般住宅が区画整然と建ち並ぶ埋立地の住宅団地	北東6m市道	水道・下水 ガス	バス五月台団地 110m	第1種中高層住居専用地域 (60, 200)
沖田町396番	8,500	3,536	田	周辺が開発されつつある宅地見込地地域	南東5m道路 背面道	水道 下水	バス郡橋 500m	第1種住居地域 (60, 200)
古賀島町525番1	60,200	742	店舗S1	店舗、営業所等が建ち並ぶ幹線道路沿いの路線商業地域	北22m県道 背面道	水道 下水	バス桜馬場 860m	近隣商業地域 (80, 200)
西本町537番5	62,500	231	店舗S2	店舗、営業所等が建ち並ぶ国道沿いの商業地域	西30m国道 背面道	水道・下水 ガス	大村駅 800m	商業地域 (80, 400) 準防火地域
宮小路2丁目574番1外	40,000	259	店舗兼住宅W1	店舗、一般住宅等が建ち並ぶ国道沿いの商業地域	西18m国道	水道 下水	バス宮小路二丁目 100m	商業地域 (80, 400)
東三城町9番3	64,400	315	事務所RC4	各種事務所ビル、医院等が建ち並ぶ商業地域	南西20m市道 北西側道	水道・下水 ガス	大村駅 260m	商業地域 (80, 400)
松山町633番1	47,300	700	診療所S1	店舗、一般住宅、診療所等が混在する市道沿いの地域	北東22m市道	水道・下水 ガス	バス松山 270m	準工業地域 (60, 200)
富の原2丁目440番1外	18,400	4,912	工場兼事務所S2	中小工場が点在する住宅地域に近い工業地域	西5.5m市道 北側道	水道 下水	バス黒丸入口 400m	工業地域 (60, 200)

(注)地価調査標準地の標準価格等一覧(資料)による。

(資料:国土交通省地価公示・都道府県地価調査)

(注)利用の現況におけるWは木造、Sは鉄骨造、LSは軽量鉄骨造、RCは鉄筋コンクリート造。

2 人 口

9 人口の推移

年	人 口				一世帯当たり 世帯人員	備 考	年	人 口				一世帯当たり 世帯人員	備 考
	世帯数	総 数	男	女				世帯数	総 数	男	女		
昭和17年	8,371	55,901	29,347	26,554	6.68		平成元年	22,049	72,182	34,445	37,737	3.27	10.1 異動人口調査
20	8,237	44,292	21,374	22,918	5.38		2	22,262	73,435	35,043	38,392	3.30	10.1 国勢調査
25	11,271	56,182	27,325	28,857	4.98	10.1 国勢調査	3	22,969	74,294	35,422	38,872	3.23	10.1 異動人口調査
30	11,496	61,230	31,173	30,057	5.33	10.1 国勢調査	4	23,532	75,422	36,081	39,341	3.21	"
35	12,539	59,498	29,571	29,927	4.75	10.1 国勢調査	5	24,209	76,767	36,770	39,997	3.17	"
40	13,137	56,425	27,345	29,080	4.30	10.1 国勢調査	6	25,088	78,344	37,546	40,798	3.12	"
41	13,404	56,343	27,225	29,118	4.20	10.1 異動人口調査	7	26,194	79,279	38,061	41,218	3.03	10.1 国勢調査
42	13,512	56,406	27,159	29,247	4.17	"	8	26,986	80,471	38,645	41,826	2.98	10.1 異動人口調査
43	13,625	56,303	27,097	29,206	4.13	"	9	27,867	81,936	39,486	42,450	2.94	"
44	13,933	56,561	27,286	29,275	4.06	"	10	28,572	83,050	40,060	42,990	2.91	"
45	14,319	56,538	27,234	29,304	3.95	10.1 国勢調査	11	29,342	84,250	40,583	43,667	2.87	"
46	14,715	57,039	27,500	29,539	3.88	10.1 異動人口調査	12	29,292	84,414	40,487	43,927	2.88	10.1 国勢調査
47	15,133	57,639	27,754	29,885	3.81	"	13	30,036	85,296	40,889	44,407	2.84	10.1 異動人口調査
48	15,575	58,530	28,187	30,343	3.76	"	14	30,722	86,168	41,255	44,913	2.80	"
49	16,055	59,948	29,094	30,854	3.73	"	15	31,309	86,933	41,576	45,357	2.78	"
50	16,247	60,919	29,329	31,590	3.75	10.1 国勢調査	16	31,917	87,667	41,989	45,678	2.75	"
51	16,656	61,881	29,792	32,089	3.72	10.1 異動人口調査	17	31,849	88,040	41,896	46,144	2.76	10.1 国勢調査
52	17,215	62,741	30,151	32,590	3.64	"	18	32,489	88,619	42,146	46,473	2.73	10.1 異動人口調査
53	17,672	63,776	30,640	33,136	3.61	"	19	33,182	89,285	42,474	46,811	2.69	"
54	18,518	65,147	31,365	33,782	3.52	"	20	33,727	89,683	42,662	47,021	2.66	"
55	18,715	65,538	31,501	34,037	3.50	10.1 国勢調査	21	34,245	90,101	42,841	47,260	2.63	"
56	19,476	66,580	32,062	34,518	3.42	10.1 異動人口調査	22	34,044	90,517	42,952	47,565	2.66	10.1 国勢調査
57	19,657	67,510	32,573	34,937	3.43	"	23	34,677	91,176	43,212	47,964	2.63	10.1 異動人口調査
58	20,127	68,382	32,928	35,454	3.40	"	24	35,130	91,433	43,251	48,182	2.60	"
59	20,531	68,963	33,104	35,859	3.36	"	25	35,631	92,091	43,575	48,516	2.58	"
60	20,476	69,472	33,319	36,153	3.39	10.1 国勢調査	26	36,197	92,455	43,775	48,680	2.55	"
61	20,884	70,297	33,758	36,539	3.37	10.1 異動人口調査	27	36,070	92,757	43,938	48,819	2.57	10.1 国勢調査
62	21,302	71,216	34,139	37,077	3.34	"	28	36,732	93,250	44,225	49,025	2.54	10.1 異動人口調査
63	21,737	71,939	34,404	37,535	3.31	"	29	37,372	93,834	44,619	49,215	2.51	"
							30	38,052	94,460	44,928	49,532	2.48	"
							令和元年	38,605	95,062	45,236	49,826	2.46	"
							令和2年	39,002	95,397	45,448	49,949	2.45	10.1 国勢調査

(資料:企画政策課)

10 町丁別世帯数・人口 (令和2年10月1日現在)

町 別	世帯数	人 口			総数	町 別	世帯数	人 口			総数	町 別	世帯数	人 口			総数
		男	女	総数				男	女	総数				男	女	総数	
大 村 市 計	39,002	45,448	49,949	95,397	桜馬場2丁目	698	795	867	1,662	原 口 町	1,101	1,232	1,469	2,701			
天村地区計	11,609	12,781	14,762	27,543	榑松1丁目	294	329	348	677	竹 松 本 町	891	1,031	1,129	2,160			
末場1丁目	996	1,126	1,309	2,435	榑松2丁目	268	286	314	600	大 川 田 町	669	803	872	1,675			
木場2丁目	673	881	911	1,792	榑松3丁目	610	574	665	1,239	福重地区計	1,505	1,947	2,216	4,163			
向木場町	126	138	160	298	諏訪1丁目	349	397	471	868	沖 田 町	435	559	632	1,191			
須田ノ木町	446	528	624	1,152	諏訪2丁目	580	601	650	1,251	寿 古 町	141	179	185	364			
赤佐古町	569	660	829	1,489	諏訪3丁目	349	365	436	801	皆 同 町	302	380	429	809			
徳泉川内町	475	650	726	1,376	上 諏 訪 町	857	1,062	1,182	2,244	今 富 町	277	375	426	801			
水 計 町	170	198	218	416	雄ヶ原町	14	18	20	38	野 田 町	47	60	74	134			
荒 平 町	85	124	150	274	池 田 新 町	366	318	383	701	立 福 寺 町	51	72	75	147			
東大村1丁目	137	214	327	541	池 田 1 丁 目	469	508	537	1,045	弥 勒 寺 町	67	97	113	210			
東大村2丁目	141	190	276	466	池 田 2 丁 目	821	923	1,052	1,975	重 井 田 町	21	25	32	57			
久原1丁目	949	970	1,116	2,086	坂 口 町	412	492	505	997	福 重 町	72	88	100	188			
久原2丁目	1,219	1,204	1,433	2,637	箕 島 町	0	0	0	0	草 場 町	92	112	150	262			
武 部 町	979	1,083	1,157	2,240	三浦地区計	1,074	1,442	1,485	2,927	松原地区計	758	930	1,098	2,028			
三 城 町	769	836	938	1,774	西 部 町	164	269	276	545	松 原 本 町	250	286	336	622			
東 三 城 町	233	223	280	503	日 泊 町	199	286	326	612	松 原 1 丁 目	147	171	187	358			
西 三 城 町	290	314	331	645	溝 陸 町	441	517	506	1,023	松 原 2 丁 目	89	124	158	282			
水主町1丁目	209	219	255	474	今 村 町	270	370	377	747	松 原 3 丁 目	42	53	72	125			
水主町2丁目	409	405	512	917	鈴 田 地 区 計	1,037	1,384	1,499	2,883	野 岳 町	131	168	198	366			
東 本 町	379	350	418	768	岩 松 町	338	431	454	885	東 野 岳 町	62	78	90	168			
本 町	225	200	269	469	大 里 町	157	209	245	454	武 留 路 町	37	50	57	107			
西 本 町	213	216	217	433	陰 平 町	153	220	223	443								
幸 町	145	148	161	309	中 里 町	167	216	263	479								
片 町	326	325	380	705	小 川 内 町	168	234	238	472								
玖島1丁目	181	181	219	400	平 町	54	74	76	150								
玖島2丁目	844	990	1,130	2,120	宣 瀬 地 区 計	665	852	985	1,837								
玖島3丁目	421	408	416	824	荒 瀬 町	169	216	246	462								
西大村地区計	13,052	14,560	15,560	30,120	原 町	70	100	105	205								
古 賀 島 町	1,686	1,941	1,881	3,822	宮 代 町	144	182	195	377								
森 園 町	158	178	165	343	田 下 町	107	143	238	381								
松 山 町	427	418	480	898	中 岳 町	101	119	94	213								
協 和 町	810	773	846	1,619	黒 木 町	74	92	107	199								
松 並 1 丁 目	457	447	553	1,000	竹松地区計	9,302	11,552	12,344	23,896								
松 並 2 丁 目	496	551	607	1,158	宮 小 路 1 丁 目	329	385	417	802								
杭出津1丁目	271	282	324	606	宮 小 路 2 丁 目	172	197	261	458								
杭出津2丁目	508	567	626	1,193	宮 小 路 3 丁 目	394	543	571	1,114								
杭出津3丁目	327	352	400	752	今 津 町	308	503	372	875								
水 田 町	330	334	371	705	富 の 原 1 丁 目	1,125	1,474	1,545	3,019								
古 町 1 丁 目	181	167	206	373	富 の 原 2 丁 目	1,726	2,139	2,237	4,376								
古 町 2 丁 目	284	280	351	631	黒 丸 町	700	1,019	1,029	2,048								
乾 馬 場 町	341	355	441	796	竹 松 町	345	462	525	987								
西 乾 馬 場 町	11	509	43	552	鬼 橋 町	527	679	762	1,441								
西大村本町	419	459	520	979	小 路 口 本 町	405	477	489	966								
桜馬場1丁目	259	279	316	595	小 路 口 町	610	608	666	1,274								

(注)令和2年国勢調査に基づく推計人口。総務省統計局の公表結果とは異なる場合がある。

(資料:企画政策課)

11 長崎県下各市の人口推移 (各年10月1日現在)

(単位：人)

年	県計	長崎市	佐世保市	島原市	諫早市	大村市	平戸市	松浦市	対馬市	壱岐市	五島市	西海市	雲仙市	南島原市
昭和55年	1,590,564	447,091	251,187	46,637	83,723	65,538	29,923	24,565	50,810	41,035	60,947	-	-	-
60	1,593,968	449,382	250,633	46,061	88,376	69,472	28,416	24,752	48,875	39,528	57,736	-	-	-
平成2年	1,562,959	444,599	244,677	44,828	90,683	73,435	26,864	24,184	46,064	37,308	54,143	-	-	-
7	1,544,934	438,635	244,909	40,778	93,058	79,279	25,240	23,707	43,513	35,089	51,295	-	-	-
12	1,516,523	423,167	240,838	39,605	95,182	84,414	23,900	22,082	41,230	33,538	48,533	-	-	-
13	1,511,786	421,324	240,918	39,481	95,479	85,299	23,608	21,905	40,865	33,179	47,927	-	-	-
14	1,506,417	420,229	240,726	39,307	95,716	86,168	23,358	21,799	40,463	32,865	47,328	-	-	-
15	1,500,156	418,706	239,773	39,169	96,095	86,933	22,938	21,567	39,978	32,616	46,578	-	-	-
16	1,493,611	416,791	239,062	38,959	96,402	87,667	22,720	21,360	39,554	32,069	45,859	-	-	-
17	1,478,632	442,699	248,041	38,316	144,034	88,040	38,389	21,221	38,481	31,414	44,765	33,680	-	-
18	1,466,514	451,738	256,687	49,479	143,352	88,619	37,544	26,570	37,468	30,933	43,742	33,407	49,464	53,399
19	1,453,740	448,831	254,886	48,985	142,693	89,285	36,914	26,053	36,473	30,391	42,624	32,832	48,789	52,507
20	1,441,451	445,822	252,904	48,512	141,866	89,683	36,043	25,639	35,508	29,898	41,729	32,227	48,152	51,615
21	1,432,236	444,117	251,630	47,924	141,195	90,101	35,423	25,320	34,726	29,516	40,824	31,795	47,763	50,855
22	1,426,779	443,766	261,101	47,455	140,752	90,517	34,905	25,145	34,407	29,377	40,622	31,176	47,245	50,363
23	1,417,282	441,199	259,860	47,048	140,406	91,176	34,256	24,872	33,628	28,861	39,919	30,709	46,606	49,659
24	1,407,904	439,016	258,520	46,817	139,901	91,433	33,604	24,492	33,059	28,335	39,236	30,331	45,953	48,894
25	1,396,461	436,029	256,776	46,389	138,937	92,091	32,945	23,997	32,411	27,952	38,640	29,764	45,428	48,098
26	1,395,104	435,939	256,487	46,343	138,857	92,212	32,868	23,954	32,277	27,867	38,557	29,704	45,262	47,949
27	1,377,187	429,508	255,439	45,436	138,078	92,757	31,920	23,309	31,457	27,103	37,327	28,691	44,115	46,535
28	1,366,514	426,578	253,910	44,965	137,337	93,250	31,293	23,019	30,819	26,639	36,602	28,294	43,476	45,673
29	1,353,550	421,612	251,703	44,578	136,430	93,834	30,787	22,601	30,345	26,268	36,020	27,802	43,011	44,793
30	1,339,438	416,419	249,628	43,903	135,285	94,460	30,242	22,272	29,913	25,841	35,429	27,291	42,472	43,852
令和元年	1,325,205	411,421	246,950	43,553	134,503	95,062	29,577	21,856	29,337	25,506	34,960	26,777	41,728	43,006
2	1,312,317	409,118	243,223	43,338	133,852	95,397	29,365	21,271	28,502	24,948	34,391	26,275	41,096	42,330

昭和55年＝100.0

年	県計	長崎市	佐世保市	島原市	諫早市	大村市	平戸市	松浦市	対馬市	壱岐市	五島市
昭和55年	100.0	100.0	100.0	100.0	100.0	100.0	100.0	100.0	100.0	100.0	100.0
60	100.2	100.5	99.8	98.8	105.6	106.0	95.0	100.8	96.2	96.3	94.7
平成2年	98.3	99.4	97.4	96.1	108.3	112.0	89.8	98.4	90.7	90.9	88.8
7	97.1	98.1	97.5	87.4	111.1	121.0	84.3	96.5	85.6	85.5	84.2
12	95.3	94.6	95.9	84.9	113.7	128.8	79.9	89.9	81.1	81.7	79.6
13	95.0	94.2	95.9	84.7	114.0	130.2	78.9	89.2	80.4	80.9	78.6
14	94.7	94.0	95.8	84.3	114.3	131.5	78.1	88.7	79.6	80.1	77.7
15	94.3	93.7	95.5	84.0	114.8	132.6	76.7	87.8	78.7	79.5	76.4
16	93.9	93.2	95.2	83.5	115.1	133.8	75.9	87.0	77.8	78.2	75.2
17	93.0	93.0	98.7	82.2	117.0	134.3	75.9	86.4	75.7	76.6	73.4
18	92.2	101.0	102.2	106.1	117.2	135.2	75.9	108.2	73.7	75.4	71.8
19	91.4	100.4	101.5	105.0	117.4	136.2	75.9	106.1	71.8	74.1	69.9
20	90.6	99.7	100.7	104.0	116.4	136.8	75.9	104.4	69.9	72.9	68.5
21	90.0	99.3	100.2	102.8	116.6	137.5	75.9	103.1	68.3	71.9	67.0
22	89.7	99.3	103.9	101.8	116.6	138.1	75.9	102.4	67.7	71.6	66.7
23	89.1	98.7	103.5	100.9	116.7	139.1	75.9	101.2	66.2	70.3	65.5
24	88.5	98.2	102.9	100.4	116.7	139.5	75.9	99.7	65.1	69.1	64.4
25	87.8	97.5	102.2	99.5	116.9	140.5	75.9	97.7	63.8	68.1	63.4
26	87.7	97.5	102.1	99.4	116.9	140.7	75.9	97.5	63.5	67.9	63.3
27	86.6	96.1	101.7	97.4	116.9	141.5	75.9	94.9	61.9	66.0	61.2
28	85.9	95.4	101.1	96.4	116.4	142.3	75.9	93.7	60.7	64.9	60.1
29	85.1	94.3	100.2	95.6	116.3	143.2	75.9	92.0	59.7	64.0	59.1
30	84.2	93.1	99.4	94.1	116.1	144.1	75.9	90.7	58.9	63.0	58.1
令和元年	83.3	92.0	98.3	93.4	116.0	145.0	75.9	89.0	57.7	62.2	57.4
2	82.5	91.5	96.8	92.9	115.9	145.6	75.9	86.6	56.1	60.8	56.4

(資料：県統計年鑑、異動人口調査)

12 人口動態

(1) 人口動態

(単位：人)

年次・月	総数	増						減						動態増減(Δ)	
		出生		転入				死亡			転出				
	計	男	女	計	男	女	計	男	女	計	男	女			
平成28年	5,505	965	503	462	4,540	2,450	2,090	4,954	894	418	476	4,060	2,204	1,856	551
29	5,638	955	500	455	4,683	2,655	2,028	5,199	854	433	421	4,345	2,420	1,925	439
30	6,035	989	505	484	5,046	2,753	2,293	5,497	922	445	477	4,575	2,502	2,073	538
令和元年	5,823	888	444	444	4,935	2,706	2,229	5,189	869	412	457	4,320	2,426	1,894	634
2	5,803	904	459	445	4,899	2,768	2,131	5,430	916	467	449	4,514	2,551	1,963	373
令和2年															
1月	390	80	39	41	310	190	120	306	90	40	50	216	112	104	84
2月	340	74	38	36	266	151	115	425	84	45	39	341	219	122	-85
3月	1,274	69	31	38	1,205	623	582	1,609	74	42	32	1,535	838	697	-335
4月	850	87	45	42	763	476	287	646	79	39	40	567	316	251	204
5月	282	62	33	29	220	133	87	235	84	46	38	151	89	62	47
6月	410	73	37	36	337	180	157	282	59	29	30	223	120	103	128
7月	408	65	32	33	343	190	153	349	61	26	35	288	180	108	59
8月	475	79	38	41	396	247	149	369	76	35	41	293	167	126	106
9月	417	89	45	44	328	181	147	358	77	40	37	281	162	119	59
10月	322	82	39	43	240	125	115	269	69	35	34	200	116	84	53
11月	310	71	42	29	239	133	106	255	69	40	29	186	97	89	55
12月	325	73	40	33	252	139	113	327	94	50	44	233	135	98	-2

(2) 県内間異動の推移

市 郡	転 入					転 出				
	平成28年	29	30	令和元年	2	平成28年	29	30	令和元年	2
総 数	2,262	2,243	2,522	2,435	2,457	1,658	1,575	1,733	1,571	1,632
長 崎 市	546	559	622	603	625	433	425	437	368	420
佐 世 保 市	379	402	407	455	409	288	271	346	317	311
島 原 市	66	75	60	61	80	38	46	45	56	65
諫 早 市	616	557	727	586	567	391	322	432	366	360
平 戸 市	32	47	27	38	51	22	23	31	28	17
松 浦 市	17	16	17	19	17	12	10	11	19	13
対 馬 市	94	52	71	79	61	74				

15 年齢(5歳階級)別人口の推移

(単位:人)

年齢階級	平成12年				平成17年				平成22年				平成27年				令和2年			
	総数	男	女	構成比	総数	男	女	構成比	総数	男	女	構成比	総数	男	女	構成比	総数	男	女	構成比
計	84,414	40,487	43,927	100.0	88,040	41,896	46,144	100.0	90,517	42,952	47,565	100.0	92,757	43,938	48,819	100.0	95,397	45,448	49,949	100.0
0~4	4,955	2,595	2,360	5.9	4,837	2,519	2,318	5.5	4,760	2,446	2,314	5.3	4,807	2,459	2,348	5.2	4,671	2,422	2,249	4.9
5~9	5,141	2,639	2,502	6.1	5,082	2,590	2,492	5.8	5,102	2,645	2,457	5.6	5,019	2,591	2,428	5.4	5,090	2,578	2,512	5.3
10~14	5,813	2,976	2,837	6.9	5,458	2,831	2,627	6.2	5,379	2,752	2,627	5.9	5,315	2,732	2,583	5.7	5,203	2,696	2,507	5.5
15~19	5,483	2,758	2,725	6.5	5,573	2,783	2,790	6.3	5,099	2,550	2,549	5.6	5,118	2,552	2,566	5.5	5,067	2,590	2,477	5.3
20~24	4,805	2,350	2,455	5.7	4,575	2,259	2,316	5.2	4,307	2,100	2,207	4.8	3,923	1,880	2,043	4.2	3,980	2,011	1,969	4.2
25~29	6,101	3,070	3,031	7.2	5,484	2,644	2,840	6.2	5,251	2,542	2,709	5.8	4,984	2,406	2,578	5.4	4,429	2,165	2,264	4.6
30~34	5,331	2,542	2,789	6.3	6,248	3,016	3,232	7.1	5,667	2,697	2,970	6.3	5,368	2,548	2,820	5.8	5,287	2,541	2,746	5.5
35~39	5,406	2,629	2,777	6.4	5,719	2,720	2,999	6.5	6,461	3,099	3,362	7.1	6,011	2,847	3,164	6.5	5,631	2,685	2,946	5.9
40~44	5,749	2,850	2,899	6.8	5,611	2,718	2,893	6.4	5,873	2,807	3,066	6.5	6,779	3,329	3,450	7.3	6,356	3,000	3,356	6.7
45~49	6,298	3,054	3,244	7.5	5,800	2,824	2,976	6.6	5,624	2,696	2,928	6.2	5,965	2,828	3,137	6.4	6,820	3,301	3,519	7.1
50~54	6,247	3,074	3,173	7.4	6,292	3,050	3,242	7.2	5,799	2,809	2,990	6.4	5,623	2,690	2,933	6.1	6,020	2,864	3,156	6.3
55~59	4,821	2,229	2,592	5.7	6,353	3,068	3,285	7.2	6,323	3,051	3,272	7.0	5,821	2,808	3,013	6.3	5,661	2,664	2,997	5.9
60~64	4,523	2,124	2,399	5.4	4,964	2,311	2,653	5.6	6,417	3,087	3,330	7.1	6,380	3,068	3,312	6.9	5,883	2,843	3,040	6.2
65~69	4,327	2,015	2,312	5.1	4,479	2,053	2,426	5.1	4,787	2,190	2,597	5.3	6,363	3,050	3,313	6.9	6,292	3,006	3,286	6.6
70~74	3,671	1,595	2,076	4.3	4,136	1,888	2,248	4.7	4,264	1,908	2,356	4.7	4,622	2,063	2,559	5.0	6,059	2,849	3,210	6.4
75~79	2,543	932	1,611	3.0	3,330	1,394	1,936	3.8	3,768	1,644	2,124	4.2	3,921	1,678	2,243	4.2	4,241	1,814	2,427	4.4
80~84	1,702	578	1,124	2.0	2,134	718	1,416	2.4	2,779	1,050	1,729	3.1	3,185	1,286	1,899	3.4	3,422	1,374	2,048	3.6
85~89	961	285	676	1.1	1,239	347	892	1.4	1,569	447	1,122	1.7	2,067	676	1,391	2.2	2,422	897	1,525	2.5
90~94	342	92	250	0.4	580	135	445	0.7	694	157	537	0.8	915	206	709	1.0	1,200	305	895	1.3
95~99	68	12	56	0.1	118	22	96	0.1	205	39	166	0.2	234	41	193	0.3	352	59	293	0.4
100歳以上	5	2	3	0.0	16	-	16	0.0	30	4	26	0.0	46	3	43	0.0	46	5	41	0.0
不詳	122	86	36	0.1	12	6	6	0.0	359	232	127	0.4	291	197	94	0.3	1,265	779	486	1.3
(以下再掲)																				
0~14歳	15,909	8,210	7,699	18.8	15,377	7,940	7,437	17.5	15,241	7,843	7,398	16.8	15,141	7,782	7,359	16.8	14,964	7,696	7,268	15.7
15~64歳	54,764	26,680	28,084	64.9	56,619	27,393	29,226	64.3	56,821	27,438	29,383	62.8	55,972	26,956	29,016	62.8	55,134	26,664	28,470	57.8
65歳以上	13,619	5,511	8,108	16.1	16,032	6,557	9,475	18.2	18,096	7,439	10,657	20.0	21,353	9,003	12,350	20.0	24,034	10,309	13,725	25.2

(資料:国勢調査)

16 年齢(各歳)別人口(令和2年10月1日現在)

(単位:人)

年齢	人			年齢	人			年齢	人			年齢	人		
	総数	男	女		総数	男	女		総数	男	女		総数	男	女
総数	95,397	45,448	49,949												
0~4歳	4,671	2,422	2,249	30~34歳	5,287	2,541	2,746	60~64歳	5,883	2,843	3,040	90~94歳	1,200	305	895
0	848	437	411	30	1,021	477	544	60	1,222	584	638	90	349	100	249
1	920	478	442	31	1,028	499	529	61	1,198	599	599	91	293	70	223
2	966	493	473	32	1,024	481	543	62	1,140	571	569	92	257	58	199
3	945	512	433	33	1,100	525	575	63	1,109	513	596	93	179	48	131
4	992	502	490	34	1,114	559	555	64	1,214	576	638	94	122	29	93
5~9歳	5,090	2,578	2,512	35~39歳	5,631	2,685	2,946	65~69歳	6,292	3,006	3,286	95~99歳	352	59	293
5	988	489	499	35	1,070	510	560	65	1,163	553	610	95	128	28	100
6	987	501	486	36	1,111	515	596	66	1,184	564	620	96	85	14	71
7	1,028	536	492	37	1,141	572	569	67	1,282	623	659	97	63	8	55
8	1,046	509	537	38	1,134	532	602	68	1,324	646	678	98	50	6	44
9	1,041	543	498	39	1,175	556	619	69	1,339	620	719	99	26	3	23
10~14歳	5,203	2,696	2,507	40~44歳	6,356	3,000	3,356	70~74歳	6,059	2,849	3,210	100歳以上	46	5	41
10	1,047	568	479	40	1,175	536	639	70	1,324	646	678	不詳	1,265	779	486
11	1,011	539	472	41	1,331	620	711	71	1,405	651	754				
12	1,074	529	545	42	1,228	600	628	72	1,329	616	713				
13	1,033	520	513	43	1,286	603	683	73	1,252	590	662				
14	1,038	540	498	44	1,336	641	695	74	749	346	403				
15~19歳	5,067	2,590	2,477	45~49歳	6,820	3,301	3,519	75~79歳	4,241	1,814	2,427				
15	1,079	569	510	45	1,377	679	698	75	827	355	472				
16	1,122	566	556	46	1,411	697	714	76	910	386	524				
17	1,104	569	535	47	1,388	678	710	77	822	339	483				
18	968	498	470	48	1,343	633	710	78	863	375	488				
19	794	388	406	49	1,301	614	687	79	819	359	460				
20~24歳	3,980	2,011	1,969	50~54歳	6,020	2,864	3,156	80~84歳	3,422	1,374	2,048				
20	774	396	378	50	1,283	639	644	80	775	323	452				
21	760	374	386	51	1,259	596	663	81	590	241	349				
22	763	385	378	52	1,216	567	649	82	694	270	424				
23	828	415	413	53	1,259	595	664	83	694	290	404				
24	855	441	414	54	1,003	467	536	84	669	250	419				
25~29歳	4,429	2,165	2,264	55~59歳	5,661	2,664	2,997	85~89歳	2,422	897	1,525				
25	820	430	390	55	1,218	577	641	85	590	239	351				
26	841	406	435	56	1,102	511	591	86	555	201	354				
27	857	422	435	57	1,142	529	613	87	470	168	302	0~14歳	14,964	7,696	7,268
28	951	460	491	58	1,094	511	583	88	450	159	291	15~64歳	55,134	26,664	28,470
29	960	447	513	59	1,105	536	569	89	357	130	227	65歳以上	24,034	10,309	13,725

(資料:令和2年国勢調査)

17 配偶関係

(単位:人)

年齢階級	男						女					
	総数	未婚	有配偶	死別	離別	不詳	総数	未婚	有配偶	死別	離別	不詳
総数	36,973	10,410	22,809	1,091	1,645	1,018	42,195	9,119	23,523	5,183	3,273	1,097
15～19	2,590	2,579	4	-	1	6	2,477	2,461	8	-	1	7
20～24	2,011	1,757	163	-	6	85	1,969	1,655	224	2	15	73
25～29	2,165	1,270	761	-	23	111	2,264	1,150	949	1	73	91
30～34	2,541	936	1,462	2	56	85	2,746	804	1,726	5	131	80
35～39	2,685	720	1,803	2	68	92	2,946	596	2,078	10	192	70
40～44	3,000	708	2,074	1	139	78	3,356	479	2,458	22	317	80
45～49	3,301	637	2,361	13	198	92	3,519	534	2,467	34	408	76
50～54	2,864	543	2,024	20	195	82	3,156	416	2,201	76	400	63
55～59	2,664	423	1,916	34	216	75	2,997	289	2,200	108	340	60
60～64	2,843	351	2,190	52	201	49	3,040	190	2,266	189	340	55
65～69	3,006	237	2,372	112	206	79	3,286	169	2,345	349	362	61
70～74	2,849	154	2,272	158	186	79	3,210	152	2,035	622	331	70
75～79	1,814	54	1,473	167	82	38	2,427	83	1,324	775	174	71
80～84	1,374	21	1,094	184	44	31	2,048	57	832	986	88	85
85～89	897	15	667	178	18	19	1,525	50	325	1,009	61	80
90～94	305	4	155	129	5	12	895	27	80	709	29	50
95～99	59	1	16	37	1	4	293	7	5	252	10	19
100歳以上	5	-	2	2	-	1	41	-	-	34	1	6

(資料:令和2年国勢調査)

18 労働力状態(15歳以上)

(単位:人)

男女年齢階級	総数	労働力人口							非労働力人口				不詳
		総数	就業者					完全失業者	総数	家事	通学	その他	
			総数	主に仕事 ほか仕事	家事の ほか仕事	通学かた わら仕事	休業者						
総数	77,325	46,124	44,093	37,886	5,039	357	811	2,031	29,691	10,896	4,796	13,999	1,510
男	35,959	25,378	24,114	23,203	408	162	341	1,264	9,844	955	2,273	6,616	737
15～64歳	26,956	22,649	21,529	20,955	176	162	236	1,120	3,622	281	2,273	1,068	685
15～19歳	2,552	441	415	345	4	61	5	26	2,022	5	1,965	52	89
20～24	1,880	1,507	1,393	1,304	12	71	6	114	307	9	247	51	66
25～29	2,406	2,220	2,087	2,038	17	15	17	133	102	17	29	56	84
30～34	2,548	2,364	2,228	2,196	6	10	16	136	96	14	18	64	88
35～39	2,847	2,679	2,577	2,537	15	4	21	102	78	18	6	54	90
40～44	3,329	3,155	3,046	3,003	11	-	32	109	92	18	3	71	82
45～49	2,828	2,672	2,560	2,526	15	1	18	112	95	19	2	74	61
50～54	2,690	2,547	2,441	2,391	26	-	24	106	97	16	2	79	46
55～59	2,808	2,622	2,495	2,435	24	-	36	127	143	35	1	107	43
60～64	3,068	2,442	2,287	2,180	46	-	61	155	590	130	-	460	36
65歳以上	9,003	2,729	2,585	2,248	232	-	105	144	6,222	674	-	5,548	52
65～69	3,050	1,586	1,472	1,314	102	-	56	114	1,443	208	-	1,235	21
70～74	2,063	617	598	505	66	-	27	19	1,435	185	-	1,250	11
75～79	1,678	313	305	259	36	-	10	8	1,356	145	-	1,211	9
80～84	1,286	154	151	123	20	-	8	3	1,126	88	-	1,038	6
85歳以上	926	59	59	47	8	-	4	-	862	48	-	814	5
女	41,366	20,746	19,979	14,683	4,631	195	470	767	19,847	9,941	2,523	7,383	773
15～64歳	29,016	18,915	18,178	13,662	3,886	195	435	737	9,398	6,053	2,522	823	703
15～19歳	2,566	283	257	160	8	85	4	26	2,193	25	2,120	48	90
20～24	2,043	1,430	1,337	1,170	59	87	21	93	544	139	346	59	69
25～29	2,578	1,993	1,900	1,641	172	6	81	93	488	401	30	57	97
30～34	2,820	1,996	1,911	1,488	295	8	120	85	716	671	8	37	108
35～39	3,164	2,265	2,186	1,597	482	5	102	79	817	763	7	47	82
40～44	3,450	2,613	2,523	1,820	668	2	33	90	746	686	5	55	91
45～49	3,137	2,393	2,315	1,643	661	-	11	78	673	623	4	46	71
50～54	2,933	2,182	2,109	1,534	558	2	15	73	716	658	-	58	35
55～59	3,013	2,075	2,009	1,471	514	-	24	66	902	830	1	71	36
60～64	3,312	1,685	1,631	1,138	469	-	24	54	1,603	1,257	1	345	24
65歳以上	12,350	1,831	1,801	1,021	745	-	35	30	10,449	3,888	1	6,560	70
65～69	3,313	1,020	997	617	365	-	15	23	2,277	1,416	-	861	16
70～74	2,559	436	432	231	193	-	8	4	2,113	959	1	1,153	10
75～79	2,243	224	222	107	111	-	4	2	2,002	720	-	1,282	17
80～84	1,899	111	110	49	54	-	7	1	1,772	485	-	1,287	16
85歳以上	2,336	40	40	17	22	-	1	-	2,285	308	-	1,977	11

(資料:平成27年国勢調査 ※令和2年国勢調査の就業状態等集計は令和4年5月以降に公表予定)

19 産業(大分類)・従業上の地位別15歳以上就業者数

(単位:人)

産業	総数	雇用者	役員	雇人の ある業主	雇人の ない業主	家族 従業者	家庭 内職者	不詳
総数	44,093	36,084	1,297	930	2,798	1,537	15	1,432
第1次産業	1,934	344	16	92	794	687	-	1
農業	1,791	314	16	91	712	657	-	1
林業	35	22	-	1	9	3	-	-
漁業	108	8	-	-	73	27	-	-
第2次産業	8,442	7,084	414	187	538	180	13	26
鉱業、採石業、砂利採取業	9	9	-	-	-	-	-	-
建設業	2,937	2,055	261	149	349	116	-	7
製造業	5,496	5,020	153	38	189	64	13	19
第3次産業	31,987	28,358	859	642	1,420	651	2	55
電気・ガス・熱供給・水道業	258	257	-	-	1	-	-	-
情報通信業	292	247	20	5	17	2	-	1
運輸業、郵便業	2,024	1,930	46	5	34	4	-	5
卸売業、小売業	6,070	5,077	262	151	330	233	-	17
金融業、保険業	732	668	31	8	19	5	-	1
不動産業、物品賃貸業	617	434	93	11	62	16	-	1
学術研究、専門・技術サービス業	947	735	49	32	102	29	-	-
宿泊業、飲食サービス業	2,382	1,853	50	163	172	140	-	4
生活関連サービス業、娯楽業	1,624	1,183	33	97	220	87	-	4
教育、学習支援業	2,317	2,103	17	31	141	23	-	2
医療、福祉	7,579	7,136	156	117	74	80	-	16
複合サービス事業	525	519	3	-	1	1	-	1
サービス業(他に分類されないもの)	2,138	1,734	99	22	247	31	2	3
公務(他に分類されるものを除く)	4,482	4,482	-	-	-	-	-	-
分類不能の産業	1,730	298	8	9	46	19	-	1,350

(資料:平成27年国勢調査 ※令和2年国勢調査の就業状態等集計は令和4年5月以降に公表予定)

20 産業別15歳以上就業者数

(単位:人,%)

産業	平成7年				平成12年				平成17年			
	総数	男	女	構成比	総数	男	女	構成比	総数	男	女	構成比
総数	38,622	22,435	16,187	100.0	40,130	23,131	16,999	100.0	41,148	23,310	17,838	100.0
第1次産業	2,727	1,485	1,242	7.1	2,359	1,258	1,101	5.9	2,453	1,338	1,115	6.0
農業	2,426	1,249	1,177	6.3	2,121	1,084	1,037	5.3	2,268	1,194	1,074	5.6
林業	40	35	5	0.1	27	22	5	0.1	17	16	1	0.0
漁業	261	201	60	0.7	211	152	59	0.5	168	128	40	0.4
第2次産業	9,366	6,168	3,198	24.3	9,372	6,505	2,867	23.4	8,828	6,378	2,450	21.5
鉱業	12	10	2	0.0	8	7	1	0.0	3	3	-	0.0
建設業	3,866	3,257	609	10.0	3,890	3,323	567	9.7	3,180	2,728	452	7.7
製造業	5,488	2,901	2,587	14.2	5,474	3,175	2,299	13.6	5,645	3,647	1,998	13.8
第3次産業	26,504	14,771	11,733	68.6	28,261	15,291	12,970	70.4	29,674	15,490	14,184	72.1
電気・ガス・熱供給・水道業	326	287	39	0.8	300	265	35	0.7	252	221	31	0.6
運輸・通信業	2,074	1,792	282	5.4	2,556	2,002	554	6.4	2,396	1,914	482	5.8
卸売・小売業・飲食店	8,251	3,651	4,600	21.4	8,252	3,571	4,681	20.6	6,579	2,888	3,691	16.0
金融・保険業	740	326	414	1.9	664	284	380	1.7	678	289	389	1.7
不動産業	236	148	88	0.6	243	150	93	0.6	306	185	121	0.7
飲食店、宿泊業	-	-	-	-	-	-	-	-	1,887	620	1,267	4.6
医療、福祉	-	-	-	-	-	-	-	-	5,364	1,272	4,092	13.0
教育、学習支援業	-	-	-	-	-	-	-	-	2,101	1,050	1,051	5.1
サービス業	10,435	4,582	5,853	27.0	11,699	4,989	6,710	29.2	5,657	3,189	2,468	13.8
公務	4,442	3,985	457	11.5	4,547	4,030	517	11.3	4,454	3,862	592	10.8
分類不能の産業	25	11	14	0.0	138	77	61	0.3	193	104	89	0.4

産業	平成22年				平成27年			
	総数	男	女	構成比	総数	男	女	構成比
総数	42,551	23,645	18,906	100.0	44,093	24,114	19,979	100.0
第1次産業	1,847	1,086	761	4.3	1,934	1,137	797	4.4
農業	1,711	973	738	4.0	1,791	1,023	768	4.1
林業	35	32	3	0.1	35	30	5	0.1
漁業	101	81	20	0.2	108	84	24	0.2
第2次産業	8,000	5,833	2,167	18.8	8,442	6,156	2,286	19.2
鉱業、採石業、砂利採取業	6	6	0	0.0	9	9	-	0.0
建設業	2,701	2,336	365	6.3	2,937	2,518	419	6.7
製造業	5,293	3,491	1,802	12.4	5,496	3,629	1,867	12.5
第3次産業	30,128	15,300	14,828	70.8	31,987	15,773	16,214	72.5
電気・ガス・熱供給・水道業	262	231	31	0.6	258	225	33	0.6
情報通信業	285	190	95	0.6	292	210	82	0.6
運輸業、郵便業	2,264	1,819	445	5.3	2,024	1,629	395	4.6
卸売業、小売業	6,106	2,743	3,363	14.3	6,070	2,666	3,404	13.8
金融業、保険業	643	265	378	1.5	732	285	447	1.7
不動産業、物品賃貸業	504	309	195	1.2	617	359	258	1.4
学術研究、専門・技術サービス業	658	455	203	1.5	947	649	298	2.1
宿泊業、飲食サービス業	2,268	729	1,539	5.3	2,382	768	1,614	5.4
生活関連サービス業、娯楽業	1,728	670	1,058	4.1	1,624	642	982	3.7
教育、学習支援業	2,202	1,050	1,152	5.2	2,317	1,058	1,259	5.3
医療、福祉	6,398	1,448	4,950	15.0	7,579	1,739	5,840	17.1
複合サービス事業	281	166	115	0.6	525	340	185	1.2
サービス業(他に分類されないもの)	2,014	1,333	681	4.7	2,138	1,428	710	4.8
公務(他に分類されるものを除く)	4,515	3,892	623	10.6	4,482	3,775	707	10.2
分類不能の産業	2,576	1,426	1,150	6.1	1,730	1,048	682	3.9

(資料:平成27年国勢調査)

※令和2年国勢調査の就業状態等集計は令和4年5月以降に公表予定

21 産業・年齢(5歳階級)別15歳以上就業者数

(単位:人)

産業	総数	15~19歳	20~24歳	25~29歳	30~34歳	35~39歳	40~44歳	45~49歳	50~54歳	55~59歳	60~64歳	65~69歳	70~74歳	75~79歳	80~84歳	85歳以上
総数	44,093	672	2,730	3,987	4,139	4,763	5,569	4,875	4,550	4,504	3,918	2,469	1,030	527	261	99
第1次産業	1,934	10	19	37	53	68	83	89	126	196	266	344	235	229	125	54
農業	1,791	10	17	36	49	59	73	79	116	186	249	312	223	212	117	53
林業	35	—	1	1	2	6	6	5	2	5	3	4	—	—	—	—
漁業	108	—	1	—	2	3	4	5	8	5	14	28	12	17	8	1
第2次産業	8,442	105	436	648	785	1,035	1,271	1,020	824	848	860	402	136	52	16	4
鉱業、採石業、砂利採取業	9	—	—	—	—	—	2	1	1	3	1	1	—	—	—	—
建設業	2,937	42	123	166	203	303	350	288	261	374	460	239	87	31	8	2
製造業	5,496	63	313	482	582	732	919	731	562	471	399	162	49	21	8	2
第3次産業	31,987	540	2,131	3,090	3,071	3,455	3,999	3,599	3,471	3,331	2,679	1,640	617	230	100	34
電気・ガス・熱供給・水道業	258	2	13	15	20	26	45	49	34	28	24	2	—	—	—	—
情報通信業	292	1	23	43	54	46	42	24	17	16	20	4	1	—	—	—
運輸業、郵便業	2,024	6	59	116	156	200	285	262	277	290	224	111	27	9	2	—
卸売業、小売業	6,070	89	347	544	565	659	716	688	633	664	545	381	140	52	35	12
金融業、保険業	732	—	45	82	70	67	113	92	88	78	64	17	9	4	1	2
不動産業、物品賃貸業	617	3	31	49	64	57	57	50	55	65	76	50	30	15	11	4
学術研究、専門・技術サービス業	947	1	32	61	58	90	127	105	95	108	104	96	43	20	4	3
宿泊業、飲食サービス業	2,382	99	229	174	192	196	250	200	208	250	248	209	89	25	12	1
生活関連サービス業、娯楽業	1,624	31	115	151	146	137	182	164	151	176	149	124	58	31	9	—
教育、学習支援業	2,317	9	92	135	172	235	344	377	350	315	171	68	30	14	2	3
医療、福祉	7,579	67	561	947	889	996	948	785	759	722	519	262	77	29	13	5
複合サービス事業	525	4	28	45	69	63	81	55	68	63	36	9	3	—	1	—
サービス業(他に分類されないもの)	2,138	29	57	107	120	188	200	199	222	307	318	255	96	27	9	4
公務(他に分類されるものを除く)	4,482	199	499	621	496	495	609	549	514	249	181	52	14	4	—	—
分類不能の産業	1,730	17	144	212	230	205	216	167	129	129	113	83	42	16	20	7

(資料:平成27年国勢調査 ※令和2年国勢調査の就業状態等集計は令和4年5月以降に公表予定)

22 流入・流出人口

(1)流入・流出人口及び昼間人口

(単位:人)

年	常住人口 (夜間人口)	流入			流出			流入 超過数	昼間 人口
		総数	就業者	通学者	総数	就業者	通学者		
昭和55年	65,531	3,999	2,738	1,261	3,835	2,998	837	164	65,695
60	69,466	4,420	3,030	1,390	4,662	3,659	1,003	-242	69,224
平成2年	73,424	5,049	3,751	1,298	6,056	4,789	1,267	-1,007	72,417
7	79,274	6,561	5,333	1,228	7,609	6,202	1,407	-1,048	78,226
12	84,292	7,528	6,276	1,252	8,622	7,147	1,475	-1,094	83,198
17	88,028	8,273	7,044	1,229	10,104	8,412	1,692	-1,831	86,197
22	90,517	8,660	7,307	1,353	11,387	9,525	1,862	-2,727	88,600
27	92,757	9,084	7,606	1,478	11,997	10,089	1,908	-2,913	89,935

(注)平成22年以降の流出人口・昼間人口は、従業地・通学地「不詳」を含む。

(資料:国勢調査)

※令和2年国勢調査の従業地・通学地による人口・就業状態等集計は令和4年7月以降に公表予定

(2)流入・流出人口産業別就業者数(15歳以上)

(単位:人)

産業	総数	流入			流出		
		計	県内	県外	計	県内	県外
総数	7,806	7,123		483	10,002	9,457	545
第1次産業	54	53		1	90	88	2
農業	45	44		1	75	75	—
林業	8	8		—	7	7	—
漁業	1	1		—	8	6	2
第2次産業	1,805	1,668		137	2,437	2,277	160
鉱業、採石業、砂利採取業	1	1		—	8	5	3
建設業	549	473		76	731	660	71
製造業	1,255	1,194		61	1,698	1,612	86
第3次産業	5,694	5,354		340	7,370	6,990	380
電気・ガス・熱供給・水道業	79	76		3	110	101	9
情報通信業	27	24		3	153	145	8
運輸業、郵便業	774	710		64	635	555	80
卸売業、小売業	1,263	1,198		65	1,205	1,154	51
金融業、保険業	105	98		7	329	323	6
不動産業、物品賃貸業	122	118		4	126	118	8
学術研究、専門・技術サービス業	243	221		22	260	246	14
宿泊業、飲食サービス業	200	186		14	360	325	35
生活関連サービス業、娯楽業	239	223		16	285	263	22
教育、学習支援業	522	510		12	785	770	15
医療、福祉	1,113	1,077		36	1,711	1,633	78
複合サービス事業	118	113		5	107	105	2
サービス業(他に分類されないもの)	355	329		26	532	507	25
公務(他に分類されるものを除く)	534	471		63	772	745	27
分類不能の産業	53	48		5	105	102	3

(資料:平成27年国勢調査)

(3)相手地別流入・流出人口(15歳以上)

(単位:人)

市町・県	流入			流出		
	計	就業者	通学者	計	就業者	通学者
総数	9,021	7,606	1,415	11,776	10,002	1,774
長崎市	1,373	1,156	217	2,844	2,299	545
佐世保市	536	438	98	908	779	129
島原市	80	59	21	79	73	6
諫早市	4,216	3,613	603	5,667	4,748	919
平戸市	16	9	7	10	10	—
松浦市	11	7	4	12	12	—
対馬市	1	1	—	7	7	—
壱岐市	—	—	—	1	1	—
五島市	4	4	—	11	11	—
西海市	32	21	11	26	26	—
雲仙市	292	216	76	117	114	3
南島原市	65	34	31	12	12	—
長与町	208	174	34	104	74	30
時津町	105	85	20	117	106	11
東彼杵町	945	844	101	629	629	—
川棚町	427	319	108	395	372	23
波佐見町	144	116	28	175	174	1
小値賀町	—	—	—	2	2	—
佐々町	34	26	8	8	5	3
新上五島町	2	1	1	3	3	—
他	530	483	47	649	545	104

(資料:平成27年国勢調査)

※令和2年国勢調査の従業地・通学地による人口・就業状態等集計は令和4年7月以降に公表予定

3 産 業 ・ 経 済 ・ 観 光

23 大村市総生産の推移

		(単位:百万円)										
産 業	平成20年度	21	22	23	24	25	26	27	28	29	30	
総 額	276,980	257,959	267,758	272,354	266,319	269,125	282,306	309,601	305,166	321,752	351,345	
(1) 第 1 次 産 業	3,108	2,919	3,012	2,888	2,910	2,748	2,780	3,177	3,377	3,377	3,237	
農 業	2,934	2,723	2,821	2,700	2,714	2,586	2,555	2,921	3,106	3,148	2,990	
林 業	97	98	101	118	121	78	123	133	129	102	107	
水 産 業	77	98	90	70	75	84	102	123	142	127	140	
(2) 第 2 次 産 業	59,023	43,889	53,969	58,698	54,701	53,997	60,235	81,995	76,255	90,101	114,835	
鋳 造	-	-	-	-	-	-	-	-	-	-	-	
製 造	43,933	32,965	40,137	45,762	39,061	36,913	40,887	58,511	50,510	55,588	70,092	
建 設	15,090	10,924	13,832	12,936	15,640	17,084	19,348	23,484	25,745	34,513	44,743	
(3) 第 3 次 産 業	213,260	210,472	209,456	209,594	207,308	210,732	216,727	223,129	224,186	226,473	231,176	
電気・ガス・水道・廃棄物処理業	10,570	10,704	10,185	9,470	8,279	8,994	8,962	8,992	8,407	8,140	7,588	
卸売・小売業	25,718	25,539	25,252	26,848	27,662	28,226	29,982	32,503	32,418	31,270	31,124	
運輸・郵便業	33,705	30,802	27,258	23,909	21,460	21,336	20,937	21,112	21,061	21,742	22,739	
宿泊・飲食サービス業	7,001	6,926	6,626	6,615	5,777	6,194	6,095	6,036	6,611	6,844	6,771	
情報通信業	2,145	2,096	2,134	2,120	2,138	2,121	2,102	2,120	2,070	2,032	2,208	
金融・保険業	4,815	4,673	4,612	4,466	4,324	4,300	4,176	4,039	3,971	4,169	4,340	
不動産業	25,066	26,054	26,462	26,942	27,302	27,681	28,247	29,029	29,855	30,925	30,490	
専門・科学技術・業務支援サービス業	11,248	10,577	10,760	11,246	11,348	11,648	11,654	11,973	12,323	12,478	13,088	
公務	33,031	32,312	32,251	33,649	34,733	35,839	39,387	40,169	39,300	40,070	41,438	
教育	18,712	19,094	19,377	19,752	19,600	18,709	19,638	20,053	19,973	20,336	20,545	
保健衛生・社会事業	29,260	29,868	32,317	31,833	32,299	32,557	32,308	33,827	34,535	34,547	36,837	
その他のサービス業	11,989	11,827	12,222	12,744	12,386	13,127	13,239	13,276	13,662	13,920	14,008	
小 計	275,390	257,279	266,436	271,181	264,922	267,476	279,743	308,301	303,818	319,950	349,248	
輸入品に課される税・関税等	1,590	680	1,322	1,173	1,397	1,649	2,563	1,300	1,348	1,802	2,096	

(注) 計数は、単位未満を四捨五入で表示しているため、総数と内訳の合計が一致しない場合があります。

(資料:平成30年度長崎県の市町民経済計算)

24 長崎県下各市の総生産 (平成30年度)

		(単位:百万円)												
産 業	県 計	長 崎 市	佐 世 保 市	島 原 市	諫 早 市	大 村 市	平 戸 市	松 浦 市	対 馬 市	壱 岐 市	五 島 市	西 海 市	雲 仙 市	南 島 原 市
総 額	4,676,556	1,636,514	779,450	136,854	628,200	351,345	85,981	83,933	101,813	74,450	110,716	101,215	110,613	101,784
(1) 第 1 次 産 業	131,692	10,771	15,070	8,542	9,477	3,237	11,595	4,096	7,531	5,018	8,033	7,133	14,935	13,640
農 業	78,528	3,805	5,747	7,989	8,966	2,990	2,810	2,001	475	3,379	4,117	5,737	12,918	12,427
林 業	4,917	71	217	264	223	107	601	61	541	10	177	511	790	888
水 産 業	48,246	6,896	9,105	288	288	140	8,184	2,034	6,515	1,629	3,739	885	1,227	325
(2) 第 2 次 産 業	1,179,381	331,480	118,887	25,088	316,081	114,836	13,976	24,681	16,158	11,715	17,830	43,710	21,578	15,778
鋳 造	4,232	619	-	-	1,108	-	144	403	144	302	475	-	-	547
製 造	820,988	227,579	73,040	15,919	274,053	70,092	5,748	14,308	1,809	4,182	3,121	37,734	12,059	6,326
建 設	354,162	103,283	45,846	9,168	40,920	44,743	8,084	9,970	14,205	7,230	14,234	5,977	9,519	8,905
(3) 第 3 次 産 業	3,337,579	1,284,498	640,843	102,408	298,894	231,176	59,897	54,655	77,517	57,273	84,192	49,768	73,441	71,758
電気・ガス・水道・廃棄物処理業	115,327	41,821	20,690	4,656	6,056	7,588	3,498	6,289	3,300	3,601	3,987	4,651	2,065	1,194
卸売・小売業	449,274	157,513	110,061	15,328	46,580	31,124	5,394	5,128	7,415	5,742	9,246	3,380	6,631	7,549
運輸・郵便業	245,764	84,756	36,705	6,374	26,880	22,739	3,520	11,473	6,703	4,670	5,376	4,769	4,096	6,022
宿泊・飲食サービス業	139,072	60,773	24,756	4,417	10,317	6,771	3,224	1,481	2,708	2,960	2,773	1,599	6,786	2,468
情報通信業	131,127	110,419	6,818	1,084	3,605	2,208	31	32	737	627	898	39	1,303	164
金融・保険業	156,344	98,537	21,482	3,798	9,909	4,340	1,721	1,111	1,716	1,242	1,975	779	1,473	2,001
不動産業	471,388	166,826	87,483	13,660	43,132	30,490	9,447	7,139	10,962	8,351	14,151	8,676	14,269	12,632
専門・科学技術・業務支援サービス業	244,949	119,510	45,063	5,939	26,993	13,088	2,072	3,007	2,511	2,737	3,182	3,103	1,416	3,476
公務	309,930	82,897	85,528	7,688	19,149	41,438	4,955	4,374	15,142	6,210	10,176	3,446	5,526	5,730
教育	296,972	84,125	54,486	10,690	31,382	20,545	8,367	5,396	10,230	8,266	10,282	6,453	8,453	8,453
保健衛生・社会事業	542,604	191,761	98,289	20,872	51,850	36,837	13,040	6,724	11,152	9,636	16,318	9,485	16,277	16,547
その他のサービス業	234,829	85,559	49,482	7,903	23,040	14,008	4,628	2,501	4,939	3,232	5,828	3,390	5,144	5,530
小 計	4,648,652	1,626,750	774,799	136,038	624,452	349,248	85,468	83,432	101,206	74,006	110,056	100,611	109,953	101,177
輸入品に課される税・関税等	27,904	9,765	4,651	817	3,748	2,096	513	501	607	444	661	604	660	607

(注) 計数は、単位未満を四捨五入で表示しているため、総数と内訳の合計が一致しない場合があります。

(資料:平成30年度長崎県の市町民経済計算)

25 事業所数・従業者数の推移

産 業	事業所数 (単位:所)					従業者数 (単位:人)				
	平成8年	13	18	24	28	平成8年	13	18	24	28
総 数	3,378	3,493	3,320	3,212	3,371	34,462	36,371	36,065	30,900	32,873
農 林 水 産 業	9	7	7	19	16	86	41	54	414	293
鉱業、採石業、砂利採取業	3	2	1	-	-	25	18	5	-	-
建 設 業	268	297	270	245	241	3,042	2,755	2,038	1,814	1,926
製 造 業	222	206	184	197	193	5,185	4,762	4,651	5,016	4,943
電気・ガス・熱供給・水道業	9	9	6	3	8	283	257	238	138	199
情 報 通 信 業	*1) 99	*1) 110	20	19	16	*1) 2,122	*1) 2,963	499	161	121
運 輸 業、郵 便 業	*4) 78	80	87	2,230	*4) 1,964	2,079
卸 売 業、小 売 業	*2) 1,634	*2) 1,606	1,012	885	944	*2) 9,795	*2) 9,688	7,693	7,091	7,250
金 融 業、保 険 業	64	61	53	48	45	574	499	417	428	431
不 動 産 業	92	97	120	*5) 166	*5) 163	250	258	327	*5) 499	*5) 643
学術研究、専門・技術サービス業	93	103	452	475
宿泊業、飲食サービス業	508	508	502	2,626	3,021	3,141
生活関連サービス業、娯楽業	353	353	1,577	1,462
教育、学習支援業	155	103	137	1,800	539	862
医 療、福 祉	259	276	351	5,047	5,927	6,722
複 合 サ ー ビ ス 事 業	29	22	22	264	152	708
サ ー ビ ス 業 (※)	*3) 941	*3) 1,060	661	195	190	*3) 8,925	*3) 10,730	3,951	1,707	1,618
公 務 (※)	37	38	35	*6) -	*6) -	4,175	4,400	4,225	*6) -	*6) -

(注)平成14年、平成22年に産業分類が改定されたため、*の表示は次の旧産業大分類に係る数値を表す。*1)「運輸・通信業」 *2)「卸売・小売業、飲食店」 *3)「サービス業」(※)は他に分類されないもの *4)運輸業のみ *5)不動産業・物品賃貸業 *6)調査対象外のため不明

(資料:事業所統計調査、経済センサス-活動調査)

26 規模別事業所数・従業者数

産 業	事業所数(民営事業所) (単位:所)							従業者数(民営事業所) (単位:人)						
	総 数	0人	1~4人	5~9人	10~19人	20~29人	30人以上	総 数	0人	1~4人	5~9人	10~19人	20~29人	30人以上
総 数	3,371	939	1,195	564	367	139	167	32,873	1,448	3,879	4,430	5,313	3,600	14,203
農 業、林 業	14	2	2	3	3	3	1	279	8	10	21	47	84	109
漁 業	2	1	1	-	-	-	-	14	4	10	-	-	-	-
鉱業、採石業、砂利採取業	-	-	-	-	-	-	-	-	-	-	-	-	-	-
建 設 業	241	47	98	54	23	11	8	1,926	82	367	478	337	288	374
製 造 業	193	30	55	41	27	16	24	4,943	54	217	327	428	461	3,456
電気・ガス・熱供給・水道業	8	-	4	-	-	1	3	199	-	6	-	-	20	173
情 報 通 信 業	16	3	9	2	-	1	1	121	4	24	15	-	27	51
運 輸 業、郵 便 業	87	10	21	9	18	9	20	2,079	14	62	59	247	232	1,465
卸 売 業、小 売 業	944	236	348	196	91	35	38	7,250	390	1,130	1,419	1,278	886	2,147
金 融 業、保 険 業	45	4	18	8	10	-	5	431	6	57	54	133	-	181
不動産業、物品賃貸業	163	74	58	16	12	-	3	643	98	179	118	146	-	102
学術研究、専門・技術サービス業	103	35	48	13	4	1	2	475	46	136	94	60	20	119
宿泊業、飲食サービス業	502	173	184	67	48	22	8	3,141	288	628	517	681	539	488
生活関連サービス業、娯楽業	353	176	126	19	23	4	5	1,462	243	371	130	332	162	224
教育、学習支援業	137	66	43	13	8	-	7	862	85	139	197	119	-	322
医 療、福 祉	351	33	78	96	80	29	35	6,722	41	280	781	1,204	713	3,703
複 合 サ ー ビ ス 業	22	1	13	3	4	-	1	708	2	40	18	55	-	593
サービス業(他に分類されないもの)	190	48	89	24	16	7	6	1,618	83	223	202	246	168	696

(資料:平成28年経済センサス-活動調査)

27 農家数・人口の推移

年	農 家 数 (単位:戸、人)			
	総 数	販売農家	自給的農家	農 家 世帯員数
平成12年	1,750	1,314	436	7,786
17	1,711	1,167	544	6,907
22	1,630	1,066	564	4,252
27	1,459	938	521	3,342
令和2年	1,226	763	463	2,461

(資料:農林業センサス)

28 耕地面積の推移

年	耕 地 面 積 (単位:ha)							
	計	田		樹 園 地				その他の樹園地
		田	畑	計	果樹園	茶園	桑園	
平成12年	1,306	684	364	259	241	15	-	4
17	1,159	665	264	230
22	1,133	646	284	203
27	969	539	239	191
令和2年	836	439	234	163

(資料:農林業センサス)

29 経営耕地規模別経営体数

(単位:戸)

年	総数	経営耕地なし	ha	ha	ha	ha	ha	ha	ha
			0.3未満	0.3~0.5	0.5~1.0	1.0~1.5	1.5~2.0	2.0~3.0	3.0以上
令和2年	779	6	11	168	295	165	65	39	30

(注)2020年農林業センサス以降、集計方法の変更により経営体数での集計となった。
 (注)経営体数とは、販売農家や自給的農家の一部を含む家族経営体と、法人等の組織経営体を合わせたもの。

(資料:農林業センサス)

<参考>経営耕地規模別販売農家数(～平成27年)

年	総数	経営耕地なし	ha	ha	ha	ha	ha	ha	ha
			0.3未満	0.3~0.5	0.5~1.0	1.0~1.5	1.5~2.0	2.0~3.0	3.0以上
平成7年	1,499	-	19	350	549	317	149	99	16
12	1,314	-	24	286	512	260	130	59	43
17	1,167	-	10	267	421	259	125	62	23
22	1,066	2	5	212	382	242	119	79	25
27	938	3	6	195	349	211	88	61	25

(資料:農林業センサス)

30 地区別家畜飼養状況(令和3年4月1日現在)

(単位:戸,頭,羽)

地区	養豚		乳用牛		肉用牛		鶏(ブロイラー)		鶏(採卵)		鶏(育成)	
	戸数	頭数	戸数	頭数	戸数	頭数	戸数	羽数	戸数	羽数	戸数	羽数
合計	5	3,665	4	95	20	3,797	3	72,000	3	55,558	2	9,942
大村	1	750	2	64	12	3,607	1	33,000	1	12,500	1	5,000
西大村	1	222	-	-	1	1	-	-	-	-	-	-
三浦	1	1,593	-	-	-	-	2	39,000	1	42,902	1	4,942
鈴田	1	1,000	-	-	3	118	-	-	1	156	-	-
竹松	-	-	1	13	1	5	-	-	-	-	-	-
萱瀬	-	-	-	-	1	2	-	-	-	-	-	-
福重	1	100	-	-	1	21	-	-	-	-	-	-
松原	-	-	1	18	1	43	-	-	-	-	-	-

(資料:農林水産振興課)

31 民有林資源の状況(令和2年3月31日現在)

(単位:ha,立木/千m3,竹/千束)

区分	総数	立木地									竹林	無立木地			更新困難地	
		総数			人工林			天然林				総数	伐跡地	未立木地		
		面積	積	針	面積	積	針	面積	積	針						
総数	面積積	5,946	1,706	3,380	2,332	3,458	3,279	179	2,254	101	2,153	93	140	0	140	-
民有林	面積積	3,602	1,153	2,369	1,054	2,419	2,357	62	1,004	12	992	93	85	0	85	-
国有林	面積積	2,344	553	1,011	1,278	1,039	922	117	1,250	89	1,161	0	55	0	55	-

(注)端数処理の関係で合計が合わない場合がある。

(資料:農林水産整備課)

32 漁業経営体数(各年12月31日現在)

(単位:経営体)

年	総数	動力漁船使用				小型地曳網	海面養殖業			
		1t未満	1~3t	3~5t	5~10t		真珠	わかめ	その他	
平成27年	135	60	51	24	-	-	-	13	11	
28	142	68	50	24	-	-	-	13	11	
29	137	57	57	23	-	-	-	9	9	
30	139	62	58	19	-	-	-	9	19	
令和元年	137	60	57	20	0	0	0	0	10	
(元年地区別)										
松原	32	17	12	3	-	-	-	-	-	
新城	54	19	26	9	-	-	-	-	-	
大村東部	51	24	19	8	-	-	-	-	10	

(資料:農林水産整備課)

33 漁業従事者数と漁港地区別人口

(令和元年12月31日現在)

(単位:人)

組合名	組合員数	内訳		盛漁期従事者	港域人口
		正	準		
合計	161	120	41	146	931
東浦(含三浦、真津山)	66	51	15	51	291
大村市(新城)	58	50	8	58	419
大村市(松原)	37	19	18	37	221

(資料:農林水産整備課)

34 漁船隻数(各年12月31日現在)

(単位:隻)

年	総数	無動力船	船外機付船	動力漁船使用				
				計	1t未満	1~3t	3~5t	5~10t
平成27年	286	-	175	111	3	86	22	-
28	271	-	165	106	4	79	23	-
29	268	-	164	104	3	79	22	-
30	258	-	159	99	5	75	19	-
令和元年	253	-	160	93	5	69	19	-
(元年地区別)								
松原	42	-	30	12	2	7	3	-
新城	108	-	72	36	1	26	9	-
大村東部	103	-	58	45	2	36	7	-

(資料:農林水産整備課)

35 主な魚種別漁獲量

(単位:t)

年次	総数	しゃこ	うに	青なまこ	黒なまこ	赤なまこ	かに	いか	たこ	さざえ	すずき	その他
平成27年	153	3	3	7	5	0	12	6	2	30	28	57
28	156	13	2	12	6	0	10	5	2	23	31	52
29	142	17	2	30	24	0	9	7	2	21	10	20
30	110	8	1	29	18	0	4	7	3	18	5	17
令和元年	108	4	2	24	15	2	6	14	2	13	12	14
(令和元年地区別)												
松原	12	1	0	2	1	0	0	6	0	0	0	2
新城	68	3	2	17	12	2	5	6	1	13	1	6
大村東部	28	0	0	5	2	0	1	2	1	0	11	6

(資料:農林水産振興課)

36 工業の推移 (各年12月31日現在)

(単位:所,人,万円)

年	事業所数	従業者数	現金給与総額	原材料等使用額	製造品出荷額等
昭和50年	160	3,071	290,410	1,015,431	1,599,930
55	146 (99)	2,590 (2,484)	403,326 (398,451)	1,674,637 (1,642,733)	2,484,864 (2,427,147)
60	182 (122)	3,431 (3,304)	604,532 (597,776)	1,982,193 (1,955,327)	3,226,825 (3,165,368)
平成元年	(133)	(3,746)	(794,931)	(2,448,156)	(4,389,652)
5	246 (184)	5,027 (4,891)	1,286,044 (1,271,442)	3,536,654 (3,471,875)	6,658,437 (6,537,226)
6	(176)	(4,741)	(1,317,104)	(3,326,556)	(7,029,107)
7	225 (167)	4,814 (4,687)	1,315,092 (1,300,985)	3,611,070 (3,563,014)	7,073,375 (6,969,054)
8	(160)	(4,794)	(1,422,600)	(4,172,263)	(7,525,131)
9	(150)	(4,816)	(1,476,244)	(4,680,537)	(7,738,369)
10	216 (160)	5,167 (5,049)	1,660,190 (1,642,988)	4,233,363 (4,178,623)	8,022,380 (7,896,196)
11	(154)	(4,473)	(1,573,036)	(4,105,566)	(7,510,668)
12	228 (171)	4,892 (4,773)	1,755,776 (1,742,666)	4,692,253 (4,667,646)	8,879,871 (8,831,936)
13	(160)	(4,552)	(1,471,793)	(4,034,344)	(7,725,201)
14	(150)	(4,367)	(1,480,733)	(3,253,631)	(7,124,540)
15	190 (146)	4,468 (4,373)	1,718,113 (1,465,345)	3,991,145 (3,383,131)	6,662,502 (6,606,504)
16	(140)	(4,364)	(1,512,884)	(3,847,667)	(7,150,856)
17	193 (146)	4,713 (4,614)	1,586,073 (1,576,681)	4,094,082 (4,075,657)	7,498,243 (7,454,493)
18	(137)	(4,537)	(1,750,520)	(4,348,536)	(7,914,556)
19	(145)	(5,114)	(1,992,643)	(4,847,454)	(8,746,483)
20	(137)	(4,851)	(2,081,732)	(5,864,994)	(9,762,632)
21	(128)	(4,512)	(1,758,344)	(3,931,487)	(7,259,682)
22	(118)	(4,682)	(1,728,517)	(4,590,179)	(8,745,484)
24	(120)	(4,762)	(1,583,614)	(4,744,394)	(8,927,468)
25	(112)	(4,453)	(1,507,052)	(4,462,508)	(8,186,410)
26	(108)	(4,353)	(1,536,214)	(4,546,052)	(8,695,151)
29	(100)	(4,318)	(1,554,292)	(4,962,343)	(9,796,572)
30	(98)	(4,552)	(1,653,511)	(5,564,261)	(10,922,849)
令和元年	(92)	(4,547)	(1,819,937)	(5,897,374)	(12,542,323)
2	(88)	(4,318)	(1,666,501)	(5,463,481)	(11,584,710)

(注) ()は従業者数4人以上の事業所

(注)平成23・27・28年は調査未実施

(注)平成29年から調査日が6月1日に変更されたため、事業所数、従業者数については同年6月1日現在、その他の項目については前年1~12月の実績となる。

(資料:工業統計調査)

39 長崎県下各市の工業概況 (従業者数4人以上の事業所)

(単位:所,人,万円,%)

市	令和元年			令和2年			対前回比		
	事業所数	従業者数	製造品出荷額	事業所数	従業者数	製造品出荷額	事業所数	従業者数	製造品出荷額
県計	1,640	56,145	178,896,053	1,581	54,630	171,921,196	96.4%	97.3%	96.1%
長崎市	298	11,004	51,796,676	296	10,579	44,570,567	99.3%	96.1%	86.0%
佐世保市	269	7,990	22,069,007	266	7,885	23,223,798	98.9%	98.7%	105.2%
島原市	79	2,084	3,821,941	76	1,957	3,628,970	96.2%	93.9%	95.0%
諫早市	165	10,285	42,063,805	168	10,485	41,789,610	101.8%	101.9%	99.3%
大村市	92	4,547	12,542,323	88	4,318	11,584,710	95.7%	95.0%	92.4%
平戸市	61	900	1,019,106	58	911	916,138	95.1%	101.2%	89.9%
松浦市	31	1,786	4,328,186	30	1,780	4,172,692	96.8%	99.7%	96.4%
対馬市	33	345	458,215	31	356	511,199	93.9%	103.2%	111.6%
壱岐市	38	554	589,840	35	539	612,506	92.1%	97.3%	103.8%
五島市	34	477	546,212	33	470	541,626	97.1%	98.5%	99.2%
西海市	44	2,770	14,164,997	42	2,804	13,724,815	95.5%	101.2%	96.9%
雲仙市	62	2,089	2,876,901	56	1,882	2,865,930	90.3%	90.1%	99.6%
南島原市	161	1,586	1,156,015	138	1,360	1,023,691	85.7%	85.8%	88.6%

(注)平成29年から調査日が6月1日に変更されたため、事業所数、従業者数については同年6月1日現在、製造品出荷額については前年1~12月の実績となる。

(注)県計には郡部の数値を含む。

(資料:工業統計調査)

37 産業別事業所数・従業者数・製造品出荷額等 (令和2年6月1日現在)

(従業者数4人以上の事業所) (単位:所,人,万円)

産 業	事業所数	従業者数	現金給与総額	製造品出荷額等
総 数	88	4,318	1,666,501	11,584,710
食 料 品 製 造 業	18	1,166	315,551	1,987,036
飲 料 ・ た ば こ ・ 飼 料 製 造 業	4	89	33,854	295,709
織 維 工 業	4	67	16,835	99,487
木 材 ・ 木 製 品 製 造 業 (家 具 を 除 く)	2	25	X	X
家 具 ・ 装 備 品 製 造 業	4	39	13,008	85,108
パ ル プ ・ 紙 ・ 紙 加 工 品 製 造 業	-	-	-	-
印 刷 ・ 同 関 連 業	5	137	41,423	172,804
化 学 工 業	-	-	-	-
石 油 製 品 ・ 石 炭 製 品 創 造 業	-	-	-	-
プ ラ ス テ ィ ッ ク 製 品 製 造 業	1	143	X	X
ゴ ム 製 品 製 造 業	1	9	X	X
な め し 革 ・ 同 製 品 ・ 毛 皮 製 造 業	-	-	-	-
窯 業 ・ 土 石 製 品 製 造 業	6	119	46,965	293,538
鉄 鋼 業	-	-	-	-
非 鉄 金 属 製 造 業	-	-	-	-
金 属 製 品 製 造 業	22	393	123,367	760,874
は ん 用 機 械 器 具 製 造 業	5	102	35,901	163,759
生 産 用 機 械 器 具 製 造 業	6	366	116,344	992,402
業 務 用 機 械 器 具 製 造 業	-	-	-	-
電 子 部 品 ・ デ バ イ ス ・ 電 子 回 路 製 造 業	5	1,380	789,581	5,822,247
電 気 機 械 器 具 製 造 業	1	250	X	X
情 報 通 信 機 械 器 具 製 造 業	-	-	-	-
輸 送 用 機 械 器 具 製 造 業	-	-	-	-
そ の 他 の 製 造 業	4	33	7,874	25,886

(注)現金給与総額、製造品出荷額等については前年1~12月の実績となる。

(資料:2020年工業統計調査)

38 規模別事業所数・従業者数・製造品出荷額等 (令和2年6月1日現在)

(従業者数4人以上の事業所) (単位:所,人,万円)

人数区分	事業所数	従業者数	現金給与総額	原材料等使用額	製造品出荷額等
総 数	88	4,318	1,666,501	5,463,481	11,584,710
4~9人	30	185	44,635	91,589	198,291
10~19	22	319	105,031	301,734	553,315
20~29	10	247	73,960	309,743	522,428
30~49	7	262	82,368	257,642	490,123
50~99	7	471	179,807	870,395	1,432,243
100~199	8	1,057	314,724	827,385	1,796,636
200~299	3	786	X	X	X
300~499	-	-	-	-	-
500~999	1	991	X	X	X
1,000人以上	-	-	-	-	-

(注)現金給与総額、原材料等使用額等、製造品出荷額等については前年1~12月の実績となる。

(資料:2020年工業統計調査)

40 業種別商店数・従業者数・年間商品販売額等

(単位:店,人,百万円,㎡)

業種	計		計		年間商品販売額	売場面積
	商店数	従業者数	商店数	従業者数		
合計	811	6,384	210,119	122,373		
卸売業	187	1,502	118,476	-		
各種商品卸売業	1	3	X	-		
繊維品卸売業	-	-	-	-		
衣服の回り品卸売業	2	26	X	-		
農畜産物・水産物卸売業	29	216	11,318	-		
食料・飲料卸売業	40	264	26,080	-		
建築材料卸売業	24	208	9,921	-		
化学製品卸売業	9	60	4,814	-		
石油・鉱物卸売業	6	30	3,887	-		
鉄鋼製品卸売業	2	15	X	-		
非鉄金属卸売業	2	6	X	-		
再生資源卸売業	4	25	849	-		
産業機械器具卸売業	13	104	4,197	-		
自動車卸売業	11	57	1,604	-		
電気機械器具卸売業	7	59	12,423	-		
その他の機械器具卸売業	10	79	6,662	-		
家具・建具・じゅう器等卸売業	6	45	6,613	-		
医薬品・化粧品等卸売業	8	152	24,759	-		
紙・紙製品卸売業	3	38	1,536	-		
他に分類されない卸売業	10	115	1,493	-		
小売業	624	4,882	91,643	122,373		
百貨店、総合スーパー	1	203	X	X		
その他の各種商品小売業	1	7	X	X		
服・服地・寝具小売業	10	44	388	723		
男子服小売業	11	43	660	2,072		
婦人・子供服小売業	40	230	3,513	12,704		
靴・履物小売業	3	18	289	571		
その他の織物・衣服・身の回り品小売業	29	114	1,439	5,382		
各種食料品小売業	22	1,040	18,170	26,556		
野菜・果実小売業	20	155	2,171	1,793		
食肉小売業	11	35	420	97		
鮮魚小売業	6	30	444	109		
酒小売業	17	47	1,191	755		
菓子・パン小売業	57	351	5,748	2,184		
その他の飲料品小売業	81	706	9,778	9,813		
自動車小売業	56	344	9,011	1,760		
自転車小売業	6	10	53	-		
機械器具小売業	23	170	4,841	5,714		
家具・建具・畳小売業	11	31	281	962		
じゅう器小売業	8	26	363	594		
医薬品・化粧品小売業	60	402	10,377	6,507		
農耕用品小売業	3	15	904	1,096		
燃料小売業	28	163	5,834	-		
書籍・文房具小売業	21	211	1,260	1,794		
スポーツ用品・がん具・娯楽用品・楽器小売業	12	57	1,106	3,515		
写真機・時計・眼鏡小売業	16	39	352	560		
他に分類されない小売業	52	295	X	X		
通信販売・訪問販売小売業	4	91	2,878	-		
自動販売機による小売業	15	5	2	-		
その他の無店舗小売業	-	-	-	-		

(資料:平成28年経済センサス-活動調査)

41 商業の推移

(単位:店,人,万円)

年	総数			卸売業			小売業		
	商店数	従業者数	年間商品販売額	商店数	従業者数	年間商品販売額	商店数	従業者数	年間商品販売額
昭和43年	858	3,378	1,168,805	63	468	391,422	795	2,910	777,383
45	850	3,502	1,523,314	64	507	530,867	786	2,995	992,447
47	843	3,420	1,710,778	50	489	485,014	793	2,931	1,225,764
49	884	3,653	3,811,139	71	701	2,031,549	813	2,952	1,779,590
51	950	4,108	4,433,307	66	696	1,609,175	884	3,412	2,824,132
54	980	4,356	5,718,341	83	748	2,185,447	897	3,608	3,532,894
57	1,087	4,914	7,907,783	119	977	3,182,602	968	3,937	4,725,181
60	1,031	4,754	8,280,378	110	858	3,293,797	921	3,896	4,986,581
63	1,070	4,992	9,435,167	134	942	3,755,258	936	4,050	5,679,909
平成3年	1,128	5,278	11,987,910	149	1,055	5,130,225	979	4,223	6,857,685
6	1,061	5,728	14,253,616	160	1,319	6,824,168	901	4,409	7,429,448
9	1,062	6,250	17,808,014	169	1,504	9,152,483	893	4,746	8,655,531
14	1,036	7,093	17,326,712	185	1,651	9,235,269	851	5,442	8,091,443
16	1,030	7,294	17,514,700	192	1,575	9,549,000	838	5,719	7,965,700
19	971	7,042	16,651,687	177	1,376	8,668,097	794	5,666	7,983,590
26	752	6,252	18,446,700	170	1,371	10,246,900	582	4,881	8,199,800
28	811	6,384	21,011,900	187	1,502	11,847,600	624	4,882	9,164,300

注)商業統計調査は平成26年調査を最後に廃止。平成28年以降は経済センサス-活動調査のデータに基づく。

(資料:商業統計調査、経済センサス-活動調査)

42 長崎県下各市の商業概況

(単位:所,人,百万円,%)

市	平成26年			平成28年			対前調査比		
	商店数	従業者数	年間商品販売額	商店数	従業者数	年間商品販売額	商店数	従業者数	年間商品販売額
県計	14,231	90,933	2,787,832	14,737	95,219	2,986,949	103.6	104.7	107.1
長崎市	4,048	29,435	1,101,154	4,303	30,849	1,108,689	106.3	104.8	100.7
佐世保市	2,393	17,560	633,892	2,501	18,393	691,647	104.5	104.7	109.1
島原市	637	3,415	90,781	650	3,771	101,030	102.0	110.4	111.3
諫早市	1,310	9,495	278,797	1,388	10,103	313,880	106.0	106.4	112.6
大村市	752	6,252	184,467	811	6,384	210,119	107.8	102.1	113.9
平戸市	416	1,602	27,288	442	1,908	32,610	106.3	119.1	119.5
松浦市	271	1,180	27,613	271	1,271	36,724	100.0	107.7	133.0
対馬市	444	1,695	41,424	454	1,958	47,425	102.3	115.5	114.5
壱岐市	440	1,957	33,275	474	2,008	34,750	107.7	102.6	104.4
五島市	609	2,339	51,484	607	2,502	58,710	99.7	107.0	114.0
西海市	267	1,243	17,972	238	1,214	20,152	89.1	97.7	112.1
雲仙市	528	2,442	40,734	492	2,358	41,774	93.2	96.6	102.6
南島原市	609	2,866	54,772	579	2,748	47,892	95.1	95.9	87.4

注)商業統計調査は平成26年調査を最後に廃止。平成28年以降は経済センサス活動調査のデータに基づく。

(注)県計には郡部の数値を含む。

(資料:H26商業統計調査、H28経済センサス活動調査)

43 観光客数

(単位:人)

年次	観光客延べ数			観光客実数			
	総数	日帰り客数	宿泊客数	総数	市内	県内客	県外客
平成28年	1,311,694	1,098,250	213,444	1,199,118	659,515	335,753	203,850
29	1,469,649	1,250,968	218,681	1,354,233	744,828	379,185	230,220
30	1,966,099	1,586,160	379,939	1,745,095	959,802	488,626	296,667
令和元年	2,080,720	1,675,030	405,690	1,853,401	1,019,128	518,829	315,444
2	1,559,518	1,227,319	332,199	1,372,960	1,040,558	225,481	106,921

(注)平成30年数値から、長崎県観光統計に併せて統計手法の見直しを行った。(資料:観光振興課)

44 海水浴場の利用者数

(単位:人)

年次	松原海水浴場	
	利用者数	うち市外
平成28年	2,616	272
29	2,329	383
30	2,424	386
令和元年	1,992	316
2	-	-

※令和2年7月の豪雨災害のため開設せず。

(資料:観光振興課)

45 野岳湖キャンプ場利用者数

(単位:人)

年次	日帰り客				キャンプ客			
	計	市内	県内	県外	計	市内	県内	県外
平成28年	97,484	69,032	21,025	7,427	1,980	887	631	462
29	100,477	72,970	21,550	5,957	2,244	741	1,085	418
30	104,838	76,561	22,262	6,015	2,398	816	1,012	570
令和元年	110,656	81,147	23,488	6,021	2,929	715	1,488	726
2	110,480	88,347	21,936	197	3,035	1,067	1,520	448

(資料:観光振興課)

4 運輸・通信

46 長崎空港定期航空便利用状況

乗客(長崎発)						降客(長崎着)					(単位:人)
相手先	平成28年	29	30	令和元年(確定値)	2(速報値)	平成28年	29	30	令和元年(確定値)	2(速報値)	
総数	1,482,948	1,568,569	1,623,526	1,565,871	441,300	1,513,631	1,589,873	1,645,961	1,593,165	447,334	
東京	938,467	966,854	979,375	904,708	238,388	959,736	986,278	997,446	926,993	241,657	
成田	-	-	30,070	53,907	21,256	-	-	30,200	53,436	22,475	
伊丹	194,366	204,338	211,669	203,021	59,465	196,784	204,099	214,866	205,081	61,154	
神戸	103,126	127,071	121,787	127,899	34,836	105,252	123,888	117,460	128,611	35,219	
関西	56,191	57,259	55,706	54,969	16,906	54,535	56,967	56,148	55,399	16,794	
名古屋	75,870	79,958	80,412	73,977	19,641	78,260	81,749	82,639	74,780	20,580	
沖縄	31,167	33,078	33,280	33,998	750	31,455	33,361	33,402	34,135	784	
五島	16,217	18,417	21,511	25,255	12,876	17,249	19,880	22,717	24,820	11,658	
対馬	34,090	34,917	35,619	36,101	25,663	35,237	35,281	36,312	37,353	25,141	
壱岐	14,898	16,260	16,843	16,006	11,027	15,946	17,229	18,049	17,467	11,569	
ソウル	10,965	18,929	20,402	0	0	11,401	18,548	19,836	0	0	
上海	6,291	7,206	8,578	6,863	0	6,544	7,469	8,477	7,147	0	
香港	-	-	4,590	19,452	0	-	-	4,828	17,942	0	
その他(国内)	1,080	3,606	2,711	1,995	489	1,022	4,390	2,681	2,156	303	
その他(国際)	220	676	973	7,720	3	210	734	900	7,845	0	

(注)その他についてはチャーター便など
 (注)成田便は平成30年9月、香港便は平成31年1月から就航
 (注)ソウル便は平成31年3月31日から、上海便は令和2年2月4日から、香港便は令和2年3月8日から運休
 (注)沖縄便は令和2年4月20日から運休(8月に2日間のみ運航)
 (資料:大阪航空局長崎空港事務所)

47 市内鉄道利用状況

1日平均乗車人員 (単位:人)		
年度	大村駅	竹松駅
令和2年度	1,920	945

(資料:JR九州長崎支社)

48 高速道路交通量

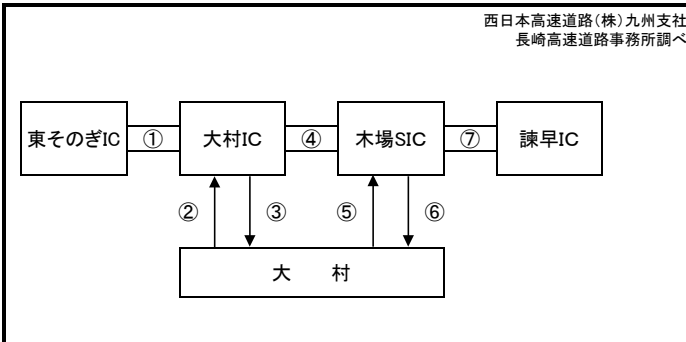

1日平均車両交通量 (単位:台)																	
年	月	①	②	③	④	⑤	⑥	⑦	年	月	①	②	③	④	⑤	⑥	⑦
平成31年	年平均	22,754	5,617	5,604	26,850	2,076	2,109	28,947	令和2年	年平均	18,153	4,590	4,541	21,766	1,942	1,944	23,838
	1月	21,723	5,335	5,359	25,599	1,834	1,899	27,474		1月	22,294	5,384	5,385	26,317	2,129	2,112	28,432
	2月	23,117	5,477	5,478	27,240	1,923	1,975	29,227		2月	21,868	5,369	5,356	25,944	2,149	2,147	28,139
	3月	23,849	5,837	5,869	28,038	2,058	2,113	30,103		3月	20,071	4,961	4,964	23,947	2,003	2,022	26,009
令和元年	4月	23,054	5,610	5,617	27,051	2,012	2,055	29,049	4月	12,814	3,580	3,503	16,091	1,572	1,583	17,861	
	5月	24,080	5,504	5,485	27,914	1,976	1,994	29,804	5月	11,682	3,246	3,178	14,701	1,476	1,493	16,376	
	6月	21,223	5,410	5,437	25,224	2,085	2,118	27,366	6月	16,284	4,251	4,165	19,792	1,906	1,915	21,884	
	7月	21,523	5,571	5,512	25,533	2,080	2,105	27,670	7月	16,968	4,244	4,173	19,941	1,843	1,858	21,930	
	8月	24,878	5,958	5,950	29,198	2,193	2,244	31,394	8月	17,733	4,357	4,321	20,914	1,857	1,870	22,917	
	9月	21,123	5,661	5,551	25,554	2,137	2,141	27,736	9月	18,293	4,545	4,525	21,754	1,929	1,915	23,826	
	10月	22,127	5,546	5,536	26,255	2,154	2,163	28,414	10月	19,693	5,005	4,938	23,692	2,140	2,118	25,994	
	11月	23,615	5,761	5,743	27,777	2,236	2,246	29,990	11月	21,161	5,142	5,079	25,101	2,184	2,185	27,390	
12月	22,704	5,733	5,705	26,799	2,227	2,252	29,110	12月	19,085	5,019	4,931	23,125	2,125	2,116	25,431		

49 自動車保有車両数(各年3月31日現在)

年	総数	貨物車			バス	乗用車		特種用途車	大型特殊車	小型二輪	軽自動車
		普通	小型	被けん引		普通	小型				
平成29年	67,819	1,544	1,867	68	157	10,986	15,152	1,121	123	1,285	35,516
30	68,797	1,598	1,893	72	179	11,515	15,055	1,076	124	1,326	35,959
31	69,831	1,632	1,909	87	176	12,079	14,811	1,079	130	1,356	36,572
令和2年	70,380	1,672	1,892	84	166	12,742	14,667	1,076	131	1,360	36,590
3	71,048	1,668	1,907	97	160	13,253	14,399	1,073	135	1,402	36,954

(資料:九州運輸局 長崎運輸支局)

5 ガス・水道

50 都市ガス

(1)都市ガス供給家数

(単位:個,世帯,%)

年次	需 要 家 数										区域内	
	メーター取付個数					メーター調定個数					世帯数	普及率
	総数	家庭用	商業用	工業用	その他	総数	家庭用	商業用	工業用	その他		
平成28年	16,530	15,508	714	1	307	15,007	14,199	539	1	268	29,570	55.9
29	16,603	15,597	697	2	307	15,074	14,266	538	1	269	29,410	56.5
30	16,710	15,708	689	3	310	15,200	14,405	525	1	269	29,888	55.9
令和元年	16,754	15,762	675	1	316	15,208	14,407	528	1	272	30,861	54.3
2	16,905	15,865	719	1	320	15,325	14,533	519	1	272	31,275	54.1

(2)都市ガス販売量

(単位:m³/1,000MJ)

年次・月	総数	家庭用	商業用	工業用	その他
平成28年	399,020	150,864	77,087	37,594	133,475
29	389,253	153,191	77,206	36,102	122,754
30	379,100	151,765	77,860	36,949	112,526
令和元年	378,506	148,893	76,231	39,100	114,282
2	377,053	151,775	70,908	39,105	115,265
令和2年1月	39,331	18,648	6,030	3,211	11,442
2月	36,918	17,535	5,587	3,205	10,591
3月	37,468	17,921	6,082	3,940	9,525
4月	31,252	15,878	5,265	3,419	6,690
5月	26,730	14,212	4,632	2,420	5,466
6月	29,138	9,855	6,085	2,584	10,614
7月	30,723	8,336	6,902	2,610	12,875
8月	31,818	7,713	7,795	2,907	13,403
9月	28,090	6,985	6,144	3,695	11,266
10月	24,211	8,519	5,163	3,772	6,757
11月	26,967	11,452	5,174	3,659	6,682
12月	34,407	14,721	6,049	3,683	9,954

(資料:九州ガス(株)大村支店)

51 上水道の状況

(単位:戸、人、%)

年 度	給水戸数	給水人口	普及率
平成28年	40,549	90,235	96.7
29	41,717	92,197	98.2
30	42,375	92,771	98.3
令和元年度	42,799	93,216	98.3
2	43,481	93,926	98.4

(単位:m³, m)

年 度	配 水 量			管路延長
	年間総配水	1日平均	1日最大	
平成28年	10,129,922	27,753	30,703	534,310
29	10,651,029	29,181	32,351	641,167
30	10,708,986	29,340	32,177	645,755
令和元年度	10,821,629	29,567	32,262	648,969
2	10,870,072	29,781	32,049	652,908

(注)平成29年度から簡易水道を統合した値

(資料:上下水道局)

$$\text{普及率} = \frac{\text{給水人口}}{\text{行政人口}} \times 100$$

52 下水道の状況(各年3月31日現在)

(単位:ha、人、%、m)

年	処理区域面積	処理人口	普及率	水洗化人口	水洗化率	管延長
平成28年	2,282	84,815	89.1	82,504	97.3	405,468
29	2,302	85,313	89.2	83,171	97.5	409,908
30	2,306	85,850	89.3	83,771	97.6	412,780
令和元年	2,349	86,783	89.8	84,885	97.8	415,143
2	2,365	87,634	90.1	85,674	97.8	416,041

(注)流域下水道も含む。

(資料:上下水道局)

$$\text{普及率} = \frac{\text{処理人口}}{\text{行政人口}} \times 100$$

$$\text{水洗化率} = \frac{\text{水洗化人口}}{\text{処理人口}} \times 100$$

7 労働及び社会福祉

60 求人・求職者・就職者の状況（パートを含む）

年度・月	(単位:人)					
	新求職者数	規月間有効求職者数	新規求人数	月間有効求人	就職件数	月間有効求人倍率
平成28年度	8,031	2,394	10,315	2,265	3,769	0.95
29	7,672	2,297	10,956	2,421	3,535	1.05
30	7,284	2,178	11,432	2,511	3,387	1.15
令和元年度	7,251	2,198	11,055	2,538	3,083	1.15
2	6,188	2,067	9,012	2,101	2,785	1.02
令和2年4月	711	2,393	635	2,267	439	0.95
5月	468	2,133	625	1,961	182	0.92
6月	495	2,120	857	2,054	238	0.97
7月	486	2,005	740	2,050	231	1.02
8月	458	1,993	584	1,951	179	0.98
9月	477	2,014	774	1,917	219	0.95
10月	541	2,095	928	2,131	220	1.02
11月	456	2,076	667	2,153	208	1.04
12月	400	1,939	665	2,039	201	1.05
令和3年1月	516	1,926	871	2,068	179	1.07
2月	549	1,985	827	2,260	224	1.14
3月	631	2,124	839	2,359	265	1.11

(注)年度計の月間有効求職者数・月間有効求人数・有効求人倍率は年間平均
(注)東彼杵町、川棚町、波佐見町を含む。

(資料:大村公共職業安定所)

61 中高年齢者(45歳以上)の状況

年度・月	(単位:人)				
	新求職者数	規月間有効求職者数	紹介件数	就職者数	
平成28年度	3,471	1,065	5,266	1,669	
29	3,323	1,027	4,872	1,533	
30	3,247	1,009	3,956	1,504	
令和元年度	3,404	1,067	4,017	1,396	
2	2,980	1,033	3,668	1,319	
令和2年4月	365	1,203	282	212	
5月	214	1,078	251	66	
6月	251	1,100	315	108	
7月	229	1,019	246	112	
8月	204	985	262	92	
9月	235	1,000	316	100	
10月	252	1,047	350	95	
11月	200	1,032	310	107	
12月	205	954	266	100	
令和3年1月	257	954	287	94	
2月	250	970	382	107	
3月	318	1,057	401	126	

(注)年度計の月間有効求職者数は年間平均
(注)東彼杵町、川棚町、波佐見町を含む。

(資料:大村公共職業安定所)

62 新規高等学校卒業者の就職状況

項目	(令和3年3月卒業) (単位:人)			
	計	男	女	
卒業者数	1,328	701	627	
就職者数	562	352	210	
自己・縁故 その他の就職	計	76	63	
	県内	57	47	
	県外	19	16	
学校及び職業 紹介機関	計	486	197	
	県内	管内	76	42
		管外	198	97
		県外	212	150

(注)東彼杵町、川棚町、波佐見町を含む。

(資料:大村公共職業安定所)

63 障害者職業紹介の状況

年度	区分	新規求職 申込件数	紹介件数	就職者数	登録状況(令和3年3月末現在)		
					有効求職数	就業者	保留中
令和2年度	合計	302	354	174	173	841	265
	身体障害者	96	107	52	62	349	70
	知的障害者	78	70	46	41	267	82
	精神障害者	105	138	60	53	186	97
	その他の障害者	23	39	16	17	39	16

(注)東彼杵町、川棚町、波佐見町を含む。

(資料:大村公共職業安定所)

64 雇用保険業務の状況 (各年度・月末現在)

年度・月	雇用保険適用状況				雇用保険給付状況			
	適事業所数	被保険者数	資格取得件数	資格喪失件数	一般受給資格決定件数	初回受給者数(基本分)	受給者実人員数(基本分)	基本手当支給総額
平成28年	1,990	28,723	5,188	4,617	1,872	1,330	468	608,112
29	2,042	29,735	5,761	5,158	1,979	1,425	466	615,570
30	2,074	30,299	5,540	5,065	1,941	1,326	472	628,917
令和元年	2,108	30,451	5,413	5,414	1,961	1,454	492	636,411
2	2,117	30,657	4,993	4,766	1,815	1,461	531	806,484
令和2年4月	2,115	30,189	797	1,094	296	137	457	50,098
5月	2,101	30,521	723	384	188	174	533	54,869
6月	2,107	30,726	530	330	146	112	545	63,811
7月	2,104	30,716	343	352	152	162	575	69,545
8月	2,109	30,701	308	327	158	138	596	74,311
9月	2,108	30,695	316	330	118	127	622	88,789
10月	2,120	30,730	429	386	157	98	576	80,952
11月	2,124	30,732	286	276	122	87	514	71,983
12月	2,125	30,810	351	269	109	95	495	70,991
令和3年1月	2,128	30,685	289	397	121	113	486	59,601
2月	2,131	30,684	281	286	108	113	492	56,979
3月	2,134	30,693	340	335	140	105	482	64,555

(注)年度計の雇用保険適用状況の適用事業所数・被保険者数は年間平均

(資料:大村公共職業安定所)

(注)年度計の雇用保険給付状況の受給者実人員数は年間平均

(注)雇用保険給付状況には、高年齢・短期特例求職者給付、就職促進給付は含まれていない。

(注)東彼杵町、川棚町、波佐見町を含む。

65 大村市シルバー人材センターの状況

(1) 会員の年齢別構成(令和3年3月31日現在)

(単位:人)

年齢階級	計	男	女
合計	731	501	230
60歳未満	0	0	0
60歳～64歳	39	18	21
65歳～69歳	202	126	76
70歳～74歳	296	221	75
75歳～79歳	132	86	46
80歳～84歳	51	40	11
85歳以上	11	10	1

(資料:商工振興課)

(2) 月別事業実績(令和2年度)

(単位:件・人・円)

月	受注件数	就業実人員	就業延人員	就業延日人員	受注契約額
合計	6,017	569	15,519	48,681	245,979,705
令和2年4月	446	360	1,080	3,519	16,976,943
5月	454	350	1,239	3,622	18,251,002
6月	568	386	1,549	4,299	22,094,407
7月	568	419	1,521	4,425	22,888,682
8月	611	380	1,473	4,316	21,763,426
9月	639	388	1,581	4,479	23,356,016
10月	663	429	1,803	4,954	26,683,885
11月	604	423	1,597	4,870	25,881,746
12月	542	424	1,309	4,448	22,264,956
令和3年1月	264	332	660	2,810	12,508,518
2月	274	352	734	3,128	14,462,084
3月	384	375	973	3,811	18,848,040

(資料:商工振興課)

(3) 月別事業実績(派遣事業分)(令和2年度)

(単位:件・人・円)

月	受注件数	就業実人員	就業延日人員	受注契約額
合計	102	209	19,438	95,679,829
令和2年4月	55	116	1,388	6,440,095
5月	1	119	1,456	6,687,229
6月	3	117	1,478	7,265,462
7月	5	135	1,570	7,937,409
8月	4	136	1,580	7,833,427
9月	3	128	1,535	7,956,593
10月	12	141	1,789	8,966,639
11月	3	138	1,738	8,789,449
12月	6	142	1,805	9,025,062
令和3年1月	1	139	1,631	7,866,965
2月	4	146	1,614	7,872,748
3月	5	143	1,854	9,038,751

(資料:商工振興課)

66 国民健康保険の状況

(1) 保険給付の状況

(単位:世帯・人・件・千円)

年度	被保険者世帯数 (年間平均)	被保険者数 (年間平均)	保険給付の状況	
			件数	金額
平成27年度	12,345	20,658	371,446	6,605,792
28	12,164	20,000	365,312	6,675,436
29	11,937	19,359	358,399	6,661,694
30	11,781	18,862	359,303	6,604,542
令和元年度	11,702	18,517	358,805	6,944,406

(2) 収支状況

(単位:千円)

収入		支出	
科目	金額	科目	金額
平成27年度	10,915,577	平成27年度	10,809,584
28	10,812,369	28	10,752,835
29	11,016,508	29	10,688,507
30	9,546,873	30	9,323,392
令和元年度	9,753,407	令和元年度	9,622,250
(令和元年度内訳)		(令和元年度内訳)	
保険料(税)	1,745,280	総務費	44,191
国庫支出金	7,391	保険給付費	6,944,406
国民健康保険制度関係業務事業費補助金	6,902	療養給付費・療養費(一般)	5,998,423
その他の補助金	489	療養給付費・療養費(退職)	6,000
都道府県支出金	7,067,108	審査支払手数料	15,780
普通交付金	6,894,587	電算処理システム運用手数料	6,501
保険者努力支援金	33,407	高額療養費	887,148
特別調整交付金	55,449	出産育児諸費	28,294
都道府県繰入金	55,399	葬祭諸費	2,260
特定健康診査等負担金	27,922	納付金	2,459,581
その他の補助金	344	医療給付費	1,741,842
繰入金	669,609	後期高齢者支援金等	546,736
保険基盤安定繰入金	527,853	介護納付金	171,003
事務費繰入金	16,325	保健事業費	84,683
出産育児一時金繰入金	18,854	基金積立金	79,760
財政安定化支援事業繰入金	106,577	諸支出金	9,629
繰越金	223,481	予備費	-
その他の収入	40,538	その他の支出	-
(参考)		前年度繰上充当金	-
収支差引	131,157		
基金等保有額	258,544		

(資料:国保けんこう課)

67 国民年金の状況

(1)被保険者数 (単位:人)

年 度	被 保 険 者				保 険 料 免 除 者					付加年金
	計	第1号	任意	第3号	計	法免	申免	学生	納付猶予	加入者
平成27年度	18,602	10,778	94	7,730	5,220	1,319	2,394	1,183	324	335
28	17,727	10,177	92	7,458	5,153	1,298	2,328	1,130	397	321
29	17,184	9,742	80	7,362	4,898	1,332	2,046	1,132	388	334
30	16,846	9,574	67	7,205	4,799	1,401	1,897	1,104	397	320
令和元年度	16,606	9,437	80	7,089	4,887	1,377	1,965	1,135	410	331

(2)給付状況 (単位:件,千円)

年度・種類	国民年金給付状況		年度・種類	福祉年金給付状況	
	件数	年金額		件数	年金額
平成27年度	22,635	14,718,688	平成27年度	-	-
28	23,320	15,252,233	28	-	-
29	24,503	15,922,910	29	-	-
30	25,241	16,495,206	30	-	-
令和元年度	25,784	16,935,620	令和元年度	-	-
(令和元年度内訳)					
老齢年金	518	231,332			
5年年金	22	8,875			
通算老齢年金	270	57,161			
老齢基礎年金	22,637	14,641,706			
障害年金	48	42,125			
障害基礎年金	2,052	1,777,300			
遺族基礎年金	226	172,395			
寡婦年金	11	4,726			

(資料:市民課)

68 生活保護の状況

(1)保護実数及び保護人員 (単位:世帯,人)

年 度	世帯数 (月平均)	保護人員 (月平均)	扶助人員(月平均)					扶助人員(実数)		
			生活扶助	住宅扶助	教育扶助	介護扶助	医療扶助	出産扶助	葬祭扶助	生業扶助
平成28年度	1,370	1,887	1,621	1,578	155	256	1,699	-	23	736
29	1,354	1,830	1,559	1,549	134	279	1,532	-	20	632
30	1,346	1,784	1,528	1,507	128	299	1,495	-	21	562
令和元年度	1,332	1,744	1,478	1,491	127	303	1,478	-	26	479
2	1,318	1,680	1,387	1,395	102	317	1,430	-	20	404

(2)保護費 (単位:千円)

年 度	総額	生活扶助	住宅扶助	教育扶助	介護扶助	医療扶助	出産扶助	葬祭扶助	生業扶助	施設事務費	就労自立給付金	進学準備給付金
平成28年度	2,914,008	828,472	349,109	18,423	46,847	1,646,622	-	4,411	12,440	7,277	407	-
29	2,809,865	784,397	351,502	16,112	47,887	1,587,022	-	4,843	10,250	7,336	516	-
30	2,790,132	744,155	352,743	14,351	55,507	1,597,647	-	4,695	9,693	9,836	205	1,300
令和元年度	2,773,419	710,919	349,693	12,356	59,046	1,616,171	-	3,282	7,113	12,673	666	1,500
2	2,634,935	679,196	347,330	12,441	63,358	1,509,651	-	4,748	6,068	11,168	675	300

(資料:保護課)

69 老人ホーム (令和3年4月1日現在)

(単位:人)

種 類	事業所数	定 員
養 護 老 人 ホ ー ム	1	50
特 別 養 護 老 人 ホ ー ム	3	225
軽 費 老 人 ホ ー ム	2	100
有 料 老 人 ホ ー ム	16	599
サービス付き高齢者向け住宅	10	182
認知症高齢者グループホーム	19	252

(資料:長寿介護課)

71 児童福祉施設 (令和3年4月1日現在)

(単位:所,人)

種 類	施設数	定 員	入所人員	職員数
乳 児 院	1	40	24	53
保 育 所	22	1,780	1,768	560
養 護 施 設	2	128	87	86
児 童 館	2	-	-	-
児童心理治療施設	1	40	29	50

(注)保育所には認定こども園は含まれないため、認可保育所(園)のみを計上している。

(資料:こども家庭課、こども政策課)

70 介護保険サービス提供事業者 (令和3年4月1日現在)

(単位:所,人)

種 類	事業所数	定 員
居 宅 介 護 支 援	33	
訪 問 介 護	22	
訪 問 入 浴 介 護	0	
福 祉 用 具 貸 与	8	
特 定 福 祉 用 具 販 売	8	
短 期 入 所 生 活 介 護	8	94
通 所 介 護	27	870
地 域 密 着 型 通 所 介 護	17	242
通 所 リ ハ ビ リ テ ー シ ョ ン	13	345
特 定 施 設 入 居 者 生 活 介 護	2	68
認 知 症 対 応 型 通 所 介 護	6	79
認 知 症 対 応 型 共 同 生 活 介 護	19	252
小 規 模 多 機 能 型 居 宅 介 護	7	179
訪 問 看 護	8	
訪 問 リ ハ ビ リ テ ー シ ョ ン	10	
短 期 入 所 療 養 介 護	4	
定 期 巡 回 ・ 随 時 対 応 型 訪 問 介 護 看 護	2	
看 護 小 規 模 多 機 能 型 居 宅 介 護	2	58
夜 間 対 応 型 訪 問 介 護	1	
地 域 密 着 型 介 護 老 人 福 祉 施 設 入 所 者 生 活 介 護	2	58
介 護 老 人 福 祉 施 設	3	225
介 護 老 人 保 健 施 設	2	200
介 護 療 養 型 医 療 施 設	1	12

(注)介護予防及び介護予防・日常生活支援総合事業を含む。

(資料:長寿介護課)

72 障害福祉サービス提供事業者(令和3年4月1日現在)

種類	事業所数	定員	種類	事業所数	定員
相談支援事業所	12	—	就労継続支援事業所	25	509
居宅介護事業所	17	—	児童発達支援事業所	21	205
生活介護事業所	25	554	放課後等デイサービス事業所	40	390
施設入所支援事業所	3	140	保育所等訪問支援事業所	9	—
自立訓練事業所	2	13	短期入所事業所	14	—
就労移行支援事業所	8	71	グループホーム	14	289

(資料:障がい福祉課)

73 老人福祉センター教養講座利用状況

(単位:人)

年度	総数	俳句	茶の湯	書道	家庭園芸	生け花	詩吟	民謡	囲碁	郷土史	カラオケ	健康体操	絵手紙
平成28年度	4,852	225	206	626	210	220	141	255	998	238	600	971	162
29	4,913	241	221	676	290	224	173	245	997	264	662	773	147
30	4,239	249	166	604	235	233	124	264	838	242	634	519	131
令和元年度	4,189	233	203	670	241	247	106	184	716	259	537	647	146
2	2,161	109	60	377	150	194	0	96	632	198	0	345	0

(資料:長寿介護課)

74 保育所(園)・認定こども園・地域型保育事業の状況(令和3年4月1日現在)

認可保育所(園)

(単位:人)

施設名	定員	園児数				職員数	施設名	定員	園児数				職員数
		計	3歳未満児	3歳児	4歳児以上				計	3歳未満児	3歳児	4歳児以上	
合計	1,780	1,768	681	379	708	560	常盤	155	149	59	29	61	45
公立保育所	90	85	30	16	39	28	ゆりかご	120	136	50	34	52	29
三城	90	85	30	16	39	28	諏訪	90	90	34	18	38	28
							かたまち	110	122	50	24	48	32
							新城	130	124	47	27	50	32
							桜馬場	110	96	36	18	42	24
私立保育園	1,690	1,683	651	363	669	532	かしのき	30	31	13	8	10	23
萱瀬	60	65	27	15	23	22	おひさま	30	30	14	5	11	13
植松	180	165	64	35	66	34	たけまつ	80	87	23	22	42	31
久原	60	70	32	12	26	19	千木の森やまびこ	30	41	7	12	22	22
三浦	60	60	22	13	25	22	サラナ	35	34	14	7	13	17
松原	60	70	28	15	27	22	ぶれり	40	28	15	5	8	11
わかば	120	122	45	24	53	32	かめりあ天空の森	105	91	35	23	33	36
							ちいさな保育園エミー	30	24	12	6	6	17
							このみ	55	48	24	11	13	21

認定こども園

(単位:人)

施設名	定員	園児数(保育所部)				定員	園児数(幼稚園部)				職員数
		計	3歳未満児	3歳児	4歳児以上		計	3歳児	4歳児	5歳児	
合計	1,261	1,289	492	264	533	372	270	73	101	96	482
公立	95	97	35	20	42	70	31	5	11	15	39
放虎原	95	97	35	20	42	70	31	5	11	15	39
私立	1,166	1,192	457	244	491	302	239	68	90	81	443
昊天宮	160	154	65	30	59	90	77	18	28	31	57
たんぼぼ	100	108	59	18	31	25	24	6	8	10	48
かめりあ	130	139	42	34	63	60	67	19	27	21	58
すずた	100	91	29	14	48	15	13	5	4	4	36
ひまわり	110	100	41	20	39	21	17	5	7	5	32
わんぱくはうす	90	88	35	17	36	15	7	2	2	3	34
くじら	80	95	28	23	44	10	2	1	0	1	30
フォルテ	70	86	33	18	35	15	8	3	5	0	33
キッズランド	51	55	16	14	25	6	2	1	1	0	20
いけだ	80	76	31	17	28	15	12	3	4	5	32
稲葉みよせんこども園	90	99	36	19	44	15	5	3	2	0	29
ふるまち	105	101	42	20	39	15	5	2	2	1	34

地域型保育事業

(単位:人)

施設名	定員	園児数			職員数	施設名	定員	園児数		職員数
		計	3歳未満児	職員数				計	3歳未満児	
合計	210	191	191	151	どんぐり	12	8	8	7	
たけまつちっち	19	21	21	15	かめりあ上諏訪	12	8	8	10	
いるから	12	13	13	10	かめりあ第二	12	14	14	8	
さくら	14	9	9	8						
かめりあ	12	12	12	9						
ちぎのもり	19	18	18	13						
すこやか	12	9	9	12						
かめりあ三城	14	14	14	9						
キッズホーム	12	9	9	8						
のびやか	12	10	10	8						
マナー	12	12	12	13						
とみのはら	12	12	12	9						
かめりあ三城第二	12	9	9	5						
つぼみのおうち	12	13	13	7						
まつぼっくり	12	13	13	7						

(注)現在は私立のみ

(資料:こども政策課)

8 保健・衛生・環境

75 医療施設数(令和3年3月末現在)

(単位:所、床)					
病院		一般診療所		歯科診療所	
施設数	病床数	施設数	病床数	施設数	病床数
8	1,637	93	211	50	0

(資料:県央保健所)

76 医療従事者数(平成30年12月31日現在)

(単位:人)						
医師	歯科医師	薬剤師	保健師	助産師	看護師	准看護師
399	64	195	36	59	1,588	336

(資料:平成30年長崎県医療統計)

77 環境関係営業施設(各年3月31日現在)

(単位:所)									
年	旅館	興行場	公衆浴場	理容所	美容室	クリーニング所	火葬場	納骨堂	特定建築物
平成29年	44	4	16	95	216	101	1	11	16
30	44	3	16	94	216	95	1	11	16
31	44	3	16	89	211	83	1	11	16
令和2年	44	3	16	91	214	82	1	10	16
3	43	3	15	88	220	82	1	11	18

(資料:県央保健所,環境保全課)

78 主要死因別順位(各年12月31日現在)

(単位:人)										
年	第1位		第2位		第3位		第4位		第5位	
	死因	実数	死因	実数	死因	実数	死因	実数	死因	実数
平成27年	悪性新生物	246	心疾患	90	老衰	76	肺炎	75	不慮の事故	23
28	悪性新生物	237	心疾患	87	肺炎	77	脳血管疾患	69	老衰	65
29	悪性新生物	250	老衰	84	心疾患	70	肺炎	69	脳血管疾患	41
30	悪性新生物	245	心疾患	107	老衰	79	肺炎	71	脳血管疾患	64
令和元年	悪性新生物	244	心疾患	112	老衰	82	肺炎	54	脳血管疾患	51

(資料:衛生統計年報)

79 市立大村市民病院の利用状況

(単位:人)											
科名	平成28年度	29	30	令和元年度	2	科名	平成28年度	29	30	令和元年度	2
(外来患者) 総数	79,240	80,594	78,974	79,361	69,550	(入院患者) 総数	68,761	72,284	72,428	73,649	63,583
内科	16,047	17,262	17,722	18,923	16,356	内科	26,485	28,672	30,427	31,051	25,765
小児科	1,060	1,342	1,517	1,720	1,790	小児科	2	-	3	-	-
外科	2,973	2,909	3,206	3,403	2,954	外科	5,374	5,615	5,305	5,524	5,006
整形外科	16,975	17,902	15,945	15,289	11,811	整形外科	17,303	19,869	18,668	19,808	18,078
皮膚科	2,851	2,784	2,615	3,023	2,815	皮膚科	1,122	541	698	891	698
泌尿器科	4,153	4,141	4,149	4,574	4,693	泌尿器科	1,520	1,583	955	1,063	1,044
産婦人科(※)	1,254	1,364	1,659	2,127	2,140	産婦人科(※)	114	416	454	448	497
眼科	1,352	1,205	1,190	1,065	1,058	眼科	-	-	-	-	-
耳鼻咽喉科	4,278	4,176	3,990	4,143	3,638	耳鼻咽喉科	457	562	616	717	452
歯科口腔外科	5,666	6,127	6,552	5,793	5,378	歯科口腔外科	1,762	1,796	1,926	1,247	1,221
放射線科	966	909	991	1,033	892	心臓血管外科	5,501	3,938	5,017	5,781	4,150
心臓血管外科	3,256	2,988	3,059	2,984	2,570	精神科	-	-	-	-	-
精神科	364	341	312	310	277	麻酔科	-	-	-	-	1
麻酔科	349	427	508	483	465	循環器内科	9,121	9,292	8,359	7,119	6,671
循環器内科	13,920	12,970	11,844	10,825	8,815						
透析	3,776	3,747	3,715	3,666	3,898						

(注)※平成30年度から婦人科 (資料:福祉総務課)

80 ごみ処理の状況(各年度3月末現在)

(1)「燃やせるごみ」(可燃物)の搬入量 (単位:t)									
年度	家庭系			事業系			小計	その他 (し尿残渣等)	合計
	市収集計	自己搬入	家庭系計	許可車	自己搬入	事業系計			
平成28年度	15,277	524	15,801	8,579	1,610	10,189	25,990	2	25,992
29	15,528	554	16,082	8,977	1,514	10,491	26,573	2	26,575
30	15,594	570	16,164	8,816	1,787	10,603	26,767	2	26,769
令和元年度	15,884	671	16,555	8,973	2,033	11,006	27,561	2	27,563
2	15,883	760	16,643	8,315	1,997	10,312	26,955	0	26,955

(注)端数処理の関係で合計が合わない場合がある。

(2)「燃やせないごみ」(不燃物)の搬入量 (単位:t)							(3)資源物の搬入量 (単位:t)						(4)搬入量全体 (単位:t)				
年度	家庭系			事業系			小計	年度	家庭系			事業系			小計	合計 (その他除く)	合計 (その他含む)
	市収集計	自己搬入	家庭系計	許可車	自己搬入	事業系計			市収集計	自己搬入	家庭系計	許可車	自己搬入	事業系計			
平成28年度	751	831	1,582	100	46	146	1,728	平成28年度	931	625	1,556	22	51	73	1,629	29,347	29,349
29	743	910	1,653	91	69	160	1,813	29	914	620	1,534	19	53	72	1,606	29,992	29,994
30	844	990	1,834	102	98	200	2,034	30	838	617	1,455	16	53	69	1,524	30,325	30,327
令和元年度	859	1,137	1,996	84	101	185	2,181	令和元年度	813	675	1,488	16	52	68	1,556	31,298	31,300
2	984	1,233	2,217	73	146	219	2,436	2	806	676	1,482	24	44	68	1,550	30,941	30,941

(注)その他:し尿残渣等

(5)最終処分量(埋立量) (単位:t)																		
種類	平成15年度	16	17	18	19	20	21	22	23	24	25	26	27	28	29	30	令和元年度	2
	焼却灰	2,521	2,597	2,637	2,644	2,517	2,789	2,760	2,872	2,822	2,818	2,832	2,956	2,878	3,037	3,075	3,134	3,287
不燃物残さ	804	616	632	812	851	578	576	569	428	418	415	387	413	420	387	442	429	490
埋立量計	3,325	3,212	3,269	3,456	3,368	3,367	3,336	3,441	3,250	3,236	3,247	3,343	3,291	3,457	3,462	3,576	3,716	3,901

(注)端数処理の関係で合計が合わない場合がある。

(6)再生利用量(再資源化量)

(単位:t, %)

種 類	平成23年度	24	25	26	27	28	29	30	令和元年度	2
再生利用量合計	4,965	4,927	5,341	5,299	6,107	6,101	5,775	5,888	7,745	6,895
古紙類	544	507	525	483	448	433	419	406	428	466
布類	276	238	247	216	221	224	203	199	181	50
プラスチック製容器包装類	292	282	265	227	217	222	209	209	223	242
生きびん	25	25	23	23	28	24	22	19	18	13
その他の	-	-	-	-	-	-	-	-	-	-
鉄(スチール缶)	42	43	39	33	30	25	30	27	21	21
アルミ缶	25	26	27	27	28	30	32	32	30	23
びん	525	512	522	505	478	486	495	455	448	429
不燃ごみ処理再資源化量	466	463	497	543	544	562	577	603	664	791
電池	25	24	24	23	23	22	22	25	23	24
蛍光灯類	9	9	9	8	7	8	7	7	8	7
草・集団回収	2,069	2,051	1,995	1,835	1,745	1,658	1,525	1,475	1,401	1,380
事業系資源化量	667	747	1,168	1,376	2,338	2,407	2,234	2,431	4,300	3,449
再生利用率(ごみ全体)	15.9	15.5	16.7	16.4	18.3	18.3	17.1	17.2	20.9	19.3

(注)再生利用量:リサイクル(再資源化)された量

(資料:環境センター)

(注)再生利用率:再生利用量÷ごみ排出量(百分率比)

(注)端数処理の関係で合計が合わない場合がある。

81 し尿処理状況

(単位:人, kl)

年 度	収集人口	浄化槽人口	処理対象人口	年間処理量
平成28年度	2,806	3,504	6,310	8,606
29	2,443	3,668	6,111	8,561
30	2,562	3,493	6,055	7,747
令和元年度	2,025	3,290	5,315	7,294
2	2,203	3,147	5,350	6,378

(資料:環境センター)

82 火葬場使用状況

(単位:件, 人)

年 度	火葬件数	遺体数	大人		小人	
			市内	市外	市内	市外
平成28年度	997	899	860	36	2	1
29	959	851	808	38	5	-
30	991	881	855	25	1	-
令和元年度	941	857	823	30	2	2
2	986	920	886	30	4	0

(資料:環境保全課)

83 公害苦情件数

(単位:件, 人)

年 度	総数	大気汚染	水質汚濁	騒音	振動	悪臭	土壌汚染	その他
平成28年度	187	48	10	23	1	11	-	94
29	173	48	15	22	1	8	-	79
30	216	83	10	31	-	12	-	80
令和元年度	194	57	7	23	1	7	-	99
2	174	61	22	14	0	14	0	63

(資料:環境保全課)

9 教育・文化

84 市内学校の状況 (各年5月1日現在)

(1)幼稚園 (単位:園,組,人)							(2)幼保連携型認定こども園 (単位:園,組,人)						
年	園数	組数	教員数 (本務者)	園児数			年	園数	学級数	教員数 (本務者)	園児数		
				総数	男	女					総数	男	女
平成28年	7	30	42	769	369	400	平成28年	5	23	154	892	474	418
29	7	29	43	720	346	374	29	5	23	151	867	446	421
30	7	30	42	722	357	365	30	5	23	144	833	417	416
令和元年	6	28	40	693	359	334	令和元年	6	27	165	928	479	449
2	6	28	42	679	327	352	2	7	29	157	990	525	465

(3)小学校 (単位:校,学級,人)							(4)中学校 (単位:校,学級,人)						
年	学校数	学級数	教員数 (本務者)	児童数			年	学校数	学級数	教員数 (本務者)	生徒数		
				総数	男	女					総数	男	女
平成28年	15	235	361	6,144	3,178	2,966	平成28年	6	96	217	3,012	1,523	1,489
29	15	239	369	6,180	3,194	2,986	29	6	98	214	2,976	1,529	1,447
30	15	237	371	6,203	3,203	3,000	30	6	95	212	2,932	1,515	1,417
令和元年	15	243	374	6,261	3,234	3,027	令和元年	6	96	220	2,931	1,516	1,415
2	15	251	375	6,231	3,233	2,998	2	6	98	217	2,912	1,495	1,417

(5)高等学校 (単位:校,学級,人)							(6)専修学校 (単位:校,人)				
年	学校数	学級数	教員数 (本務者)	生徒数			年	学校数	総数	生徒数	
				総数	男	女				男	女
平成28年	4	89	256	3,272	1,571	1,701	平成28年	4	446	233	213
29	4	88	252	3,233	1,589	1,644	29	4	448	226	222
30	4	87	262	3,174	1,601	1,573	30	4	411	198	213
令和元年	4	87	263	3,152	1,602	1,550	令和元年	3	360	173	187
2	4	-	261	3,146	1,584	1,562	2	1	325	155	170

(注)令和2年の高等学校学級数は公表なし。

(7)各種学校 (単位:校,人)				
年	学校数	生徒数		
		総数	男	女
平成28年	1	10	-	10
29	1	9	-	9
30	1	9	-	9
令和元年	1	9	-	9
2	1	8	-	8

(資料:学校基本調査)

85 小学校別児童数 (令和2年5月1日現在)

(単位:学級,人)															
学校名	合計		第1学年		第2学年		第3学年		第4学年		第5学年		第6学年		特別支援学級
	学級	児童数	学級	児童数	学級	児童数	学級	児童数	学級	児童数	学級	児童数	学級	児童数	
総数	243	6,231	40		35		32		33		32		34		33
三浦	7	149	1	18	1	30	1	22	1	31	1	25	1	23	1
鈴田	7	175	1	23	1	33	1	33	1	29	1	26	1	31	1
三城	20	588	3	81	3	103	3	108	3	97	3	100	3	99	2
大東	23	577	3	89	3	107	3	94	3	106	3	94	3	87	5
西大	4	36	1	7	1	2	1(複式) 3年5人、4年8人		1(複式) 5年6人、6年8人					-	
中村	23	651	4	103	4	112	3	104	3	108	3	111	4	113	2
竹中央	15	378	2	56	2	74	2	64	2	63	2	68	2	53	3
萱松	34	984	7	197	5	159	4	142	5	168	4	156	5	162	4
黒瀬	7	66	1	6	1	11	1	13	1	13	1	11	1	12	1
福重	4	27	1	6	1	6	1(複式) 3年2人、4年5人		1(複式) 5年4人、6年4人					-	
松原	14	307	2	57	2	48	2	45	2	54	2	57	2	46	2
放原	8	103	1	10	1	14	1	25	1	18	1	17	1	19	2
旭が	23	663	4	108	3	98	4	126	3	96	4	134	3	101	2
富の	24	650	4	116	3	107	3	104	3	112	3	99	3	112	5
原	30	877	5	133	4	127	4	146	5	163	4	152	5	156	3

(注)各学年の学級数は単式学級のみ総数。

(資料:長崎県教育委員会「長崎県学校別児童・生徒数等」)

86 中学校別生徒数 (令和2年5月1日現在)

(単位:学級,人)										
学校名	合計		第1学年		第2学年		第3学年		特別支援学級	
	学級	生徒数	学級	生徒数	学級	生徒数	学級	生徒数	学級	生徒数
総数	98	2,912	32	1,000	27	955	27	957		12
玖島	15	390	4	135	4	129	4	126		3
西大	18	519	6	184	5	168	5	167		2
萱瀬	4	52	1	16	1	16	1	20		1
郡	20	655	7	226	6	232	5	197		2
大村	18	559	6	187	5	188	5	184		2
桜が	23	737	8	252	6	222	7	263		2
原										

(資料:長崎県教育委員会「長崎県学校別児童・生徒数等」)

87 県立高等学校別生徒数(令和2年5月1日現在)

(単位:学級、人)

学校名	総数		第1学年		第2学年		第3学年		第4学年	
	学級	生徒数	学級	生徒数	学級	生徒数	学級	生徒数	学級	生徒数
総数	64	2,368	21	801	21	779	21	775	1	13
大村高校(全日制)	24	901	8	318	8	288	8	295	-	-
大村高校(定時制)	4	61	1	20	1	15	1	13	1	13
大村工業高校	24	955	8	320	8	318	8	317	-	-
大村城南高校	12	451	4	143	4	158	4	150	-	-

(資料:長崎県教育委員会「長崎県学校別児童・生徒数等」)

88 児童生徒体位一覽表(令和2年度)

区分	男子				女子				区分	男子				女子						
	身長(cm)	体重(kg)	身長(cm)	体重(kg)	身長(cm)	体重(kg)	身長(cm)	体重(kg)		身長(cm)	体重(kg)	身長(cm)	体重(kg)	身長(cm)	体重(kg)					
小学校	6(歳)	市	116.2	21.3	115.5	20.8	高等 全日 制 学 校	15	市	167.7	58.0	156.2	52.1	市	167.7	58.0	156.2	52.1		
		県	116.1	21.4	115.2	21.1			県	168.2	58.7	156.8	51.9		県	168.2	58.7	156.8	51.9	
		国	117.8	21.8	116.7	21.3			国	168.1	57.9	157.2	51.5		国	168.1	57.9	157.2	51.5	
	7	市	121.8	23.9	121.5	24.0		16	市	169.4	60.5	157.1	53.0	市	169.4	60.5	157.1	53.0		
		県	122.0	24.2	121.2	23.7			県	169.7	61.3	157.3	52.5		県	169.7	61.3	157.3	52.5	
		国	123.5	25.2	122.7	24.2			国	169.7	60.4	157.5	52.1		国	169.7	60.4	157.5	52.1	
	8	市	127.7	27.8	127.0	26.8		17	市	170.3	63.0	157.2	52.8	市	170.3	63.0	157.2	52.8		
		県	127.6	27.3	127.1	26.8			県	170.2	62.9	157.4	52.9		県	170.2	62.9	157.4	52.9	
		国	128.9	28.2	128.2	26.7			国	170.7	62.9	157.9	52.6		国	170.7	62.9	157.9	52.6	
	9	市	133.2	31.3	133.4	30.7		17	市	170.3	63.0	157.2	52.8	市	170.3	63.0	157.2	52.8		
		県	133.2	30.9	133.3	30.2			県	170.2	62.9	157.4	52.9		県	170.2	62.9	157.4	52.9	
		国	134.4	32.4	133.3	30.3			国	170.7	62.9	157.9	52.6		国	170.7	62.9	157.9	52.6	
10	市	138.6	35.0	139.5	34.6	17	市	170.3	63.0	157.2	52.8	市	170.3	63.0	157.2	52.8				
	県	138.4	34.4	140.0	34.6		県	170.2	62.9	157.4	52.9		県	170.2	62.9	157.4	52.9			
	国	139.9	36.8	141.5	34.5		国	170.7	62.9	157.9	52.6		国	170.7	62.9	157.9	52.6			
11	市	144.5	38.9	147.1	40.2	17	市	170.3	63.0	157.2	52.8	市	170.3	63.0	157.2	52.8				
	県	144.8	38.9	146.6	39.6		県	170.2	62.9	157.4	52.9		県	170.2	62.9	157.4	52.9			
	国	147.3	40.2	148.3	41.5		国	170.7	62.9	157.9	52.6		国	170.7	62.9	157.9	52.6			
中学校	12	市	151.9	43.7	151.5	44.6	17	市	170.3	63.0	157.2	52.8	市	170.3	63.0	157.2	52.8			
		県	152.2	44.2	151.5	44.2		県	170.2	62.9	157.4	52.9		県	170.2	62.9	157.4	52.9		
		国	153.9	45.5	152.4	44.5		国	170.7	62.9	157.9	52.6		国	170.7	62.9	157.9	52.6		
	13	市	159.1	50.7	154.4	47.3		17	市	170.3	63.0	157.2		52.8	市	170.3	63.0	157.2	52.8	
		県	159.6	49.8	154.5	48.0			県	170.2	62.9	157.4		52.9		県	170.2	62.9	157.4	52.9
		国	160.6	50.0	155.2	47.8			国	170.7	62.9	157.9		52.6		国	170.7	62.9	157.9	52.6
14	市	164.3	53.3	155.8	50.6	17	市	170.3	63.0	157.2	52.8	市	170.3	63.0	157.2	52.8				
	県	165.0	54.4	156.0	50.6		県	170.2	62.9	157.4	52.9		県	170.2	62.9	157.4	52.9			
	国	166.3	55.1	156.9	50.2		国	170.7	62.9	157.9	52.6		国	170.7	62.9	157.9	52.6			

(資料:学校教育課)

89 図書館の状況

(1)図書館蔵書冊数(令和3年3月31日現在)

(単位:冊)

区分	総計	総記	哲学	歴史	社会科学	自然科学	工学	産業	芸術・マンガ
総数	198,523	5,595	5,901	16,288	20,498	15,332	15,442	4,209	12,528
一般図書	126,981	4,936	5,450	13,683	18,455	10,244	13,563	3,287	9,413
児童図書	71,542	659	451	2,605	2,043	5,088	1,879	922	3,115

区分	語学	文学	絵本	紙芝居	カセット	ビデオ	CD	CD-ROM	DVD
総数	2,792	66,605	31,335	823	1	14	842	14	304
一般図書	1,807	44,956	12	0	1	14	842	14	304
児童図書	985	21,649	31,323	823	0	0	0	0	0

(2)個人利用者貸出冊数(令和2年度)

(単位:冊)

区分	計	本館	公民館図書室		住民センター図書室					
			中地区	郡地区	萱瀬	竹松	福重	三浦	鈴田	松原
総数	830,496	761,183	24,677	29,350	605	6,254	488	2,997	4,519	423
一般	685,867	640,443	17,981	23,937	245	1,937	304	766	68	186
児童	144,629	120,740	6,696	5,413	360	4,317	184	2,231	4,451	237

(注)本館・中地区・郡地区は市外在住の利用者含む。

(3)個人登録者数(令和2年度)

(単位:人)

区分	計	本館	公民館図書室		住民センター図書室					
			中地区	郡地区	萱瀬	竹松	福重	三浦	鈴田	松原
総数	7,259	6,663	146	68	31	157	36	54	77	27
一般	6,363	6,043	125	44	19	82	22	11	6	11
児童	896	620	21	24	12	75	14	43	71	16

(注)本館・中地区・郡地区は市外在住の利用者含む。

(4)来館者数及び開館日数(令和2年度)

(単位:人、日)

来館者数	325,757
開館日数	271

(注)本館のみ

(5)団体貸出数(令和2年度)

(単位:団体、冊)

利用団体数	260
貸出冊数	14,558

(注)利用団体数は延べ数。
(注)貸出冊数は団体に実際に貸出した冊数であり、各団体内での利用冊数ではない。

(資料:大村市立図書館)

90 コミュニティセンター利用状況

(単位:件、人)

年 度	総数		社会教育目的使用		社会教育目的外使用		一日平均	
	件 数	人 数	件 数	人 数	件 数	人 数	件 数	人 数
平成28年度	5,959	135,139	4,424	93,725	1,535	41,414	17	376
29	5,984	125,853	4,287	81,609	1,697	44,244	17	351
30	5,892	130,732	4,282	83,036	1,610	47,696	16	364
令和元年度	5,675	117,845	4,066	75,908	1,609	41,937	16	327
2	3,701	46,984	2,771	31,079	930	15,905	11	146

(注)令和2年4月18日～令和2年5月24日は新型コロナウイルス感染症の拡大防止のため休館。

(資料:社会教育課)

91 中地区公民館利用状況

(単位:件、人)

年 度	総数		社会教育目的使用		社会教育目的外使用		一日平均	
	件 数	人 数	件 数	人 数	件 数	人 数	件 数	人 数
平成28年度	2,220	33,600	1,762	23,267	458	10,333	6	94
29	2,204	34,588	1,743	26,022	461	8,566	6	96
30	2,096	32,254	1,617	24,386	479	7,868	6	90
令和元年度	1,948	29,255	1,567	21,097	381	8,158	5	81
2	1,947	22,933	1,423	16,059	524	6,874	6	71

(注)令和2年4月18日～令和2年5月24日は新型コロナウイルス感染症の拡大防止のため休館。

(資料:社会教育課)

92 西大村地区コミュニティセンター利用状況

(単位:件、人)

年 度	総数		社会教育目的使用		社会教育目的外使用		一日平均	
	件 数	人 数	件 数	人 数	件 数	人 数	件 数	人 数
平成28年度	1,172	13,364	1,149	10,623	23	2,741	4	46
29	1,227	13,221	1,205	10,186	22	3,035	4	44
30	1,358	10,667	1,308	10,094	50	573	5	36
令和元年度	1,225	9,175	1,182	8,609	43	566	4	32
2	980	7,842	965	7,697	15	145	4	31

(注)令和2年4月18日～令和2年5月24日は新型コロナウイルス感染症の拡大防止のため休館。

(資料:社会教育課)

93 郡地区公民館利用状況

(単位:件、人)

年 度	総数		社会教育目的使用		社会教育目的外使用		一日平均	
	件 数	人 数	件 数	人 数	件 数	人 数	件 数	人 数
平成28年度	3,203	46,803	2,485	29,517	718	17,286	9	130
29	3,142	51,034	2,368	28,944	774	22,090	9	142
30	3,102	45,539	2,337	29,907	765	15,632	9	127
令和元年度	3,063	51,950	2,248	25,957	815	25,993	9	144
2	1,828	17,986	1,400	12,923	428	5,063	6	56

(注)令和2年4月18日～令和2年5月24日は新型コロナウイルス感染症の拡大防止のため休館。

(資料:社会教育課)

94 大村市勤労者センター利用状況

(単位:件、人)

年 度	講堂		和室	
	件 数	人 数	件 数	人 数
平成28年度	311	7,925	185	1,711
29	408	8,303	169	1,586
30	491	8,629	213	2,168
令和元年度	498	7,873	239	2,519
2	420	4,705	118	1,020

(資料:商工振興課)

95 体育施設利用状況

(1) 市民プール (単位:人)

年度	総数	大人・高校生	小・中学生	幼児
平成28年度	45,665	18,187	21,877	5,601
29	40,552	16,063	19,598	4,891
30	39,698	16,446	18,640	4,612
令和元年度	33,049	13,262	15,819	3,968
2	10,275	4,450	4,464	1,361

(2) 屋内プール (単位:人)

年度	総数	大人・高校生	小・中学生	幼児	専用使用	シルバー	障害者
平成28年度	43,970	7,633	2,321	198	20,180	12,983	655
29	43,601	7,648	2,053	156	20,323	12,819	602
30	39,021	6,779	1,641	142	19,963	9,890	606
令和元年度	36,484	6,805	1,545	142	17,681	9,213	1,098
2	25,390	5,809	649	151	10,876	7,271	634

(3) 屋外施設 (単位:件,人)

年度	陸上競技場		市テニスコート		野球場				補助グラウンド				郡中ナイター	
	件数	人数	件数	人数	昼		ナイター		昼		ナイター		件数	人数
					件数	人数	件数	人数	件数	人数	件数	人数		
平成28年度	1,637	64,048	4,805	45,858	260	9,762	99	2,721	371	18,897	416	12,719	277	4,108
29	1,435	56,012	4,688	45,151	107	4,179	42	1,290	494	17,266	413	12,215	261	4,541
30	1,850	64,323	4,766	43,340	314	13,671	107	3,987	376	19,952	418	13,502	271	4,641
令和元年度	1,607	63,859	4,557	41,643	341	11,669	139	3,377	323	15,583	379	12,798	264	4,609
2	1,959	60,695	3,129	28,234	246	5,963	85	1,258	201	7,154	301	10,658	161	2,760

年度	森園ファミリースポーツ広場				森園運動広場				浄水管理センター		小路口テニスコート		古賀島スポーツ広場	
	昼		ナイター		昼		ナイター		件数	人数	件数	人数	件数	人数
	件数	人数	件数	人数	件数	人数	件数	人数						
平成28年度	322	8,998	676	10,951	135	10,319	207	5,219	283	13,685	2,883	14,082	1,348	65,024
29	498	13,887	892	15,743	145	7,504	193	4,451	-	-	1,938	10,231	1,623	70,952
30	438	12,789	893	15,520	124	9,005	184	4,904	-	-	-	-	1,613	68,167
令和元年度	439	12,893	902	15,203	137	7,644	179	4,057	-	-	-	-	1,518	62,646
2	214	6,474	687	10,462	126	6,976	46	715	-	-	-	-	1,285	48,717

年度	松山テニスコート	
	件数	人数
平成28年度	-	-
29	896	4,933
30	2,777	17,881
令和元年度	2,709	16,639
2	1,716	9,247

(注)浄水管理センターグラウンドはH29年度から供用廃止。

(注)小路口テニスコートはH29年11月から供用廃止。

(注)松山テニスコートはH29年11月から供用開始。

(注)令和2年4月18日～令和2年5月17日は新型コロナウイルス感染症の拡大防止のため各施設を閉鎖。

(資料:スポーツ振興課)

96 シーハット利用状況 (コミュニティセンターを除く)

(1) スポーツ棟 (単位:団体,人)

年度	メイン・サブアリーナ				フィットネスルーム		トレーニングルーム		アリーナ会議室		合計	
	部分使用		全面利用		団体数	利用者数	団体数	利用者数	団体数	利用者数	団体数	利用者数
	団体数	利用者数	団体数	利用者数								
平成28年度	5,955	65,748	365	157,238	1,853	24,250	-	33,219	34	380	8,207	280,835
29	6,094	64,846	372	110,145	1,914	24,010	-	33,044	64	515	8,444	232,560
30	5,614	66,627	331	124,691	1,937	25,978	-	30,252	80	1,004	7,962	248,552
令和元年度	5,222	58,809	340	154,762	1,709	24,203	-	25,907	53	431	7,324	264,112
2	6,409	68,228	84	17,426	1,176	10,714	-	9,791	27	297	7,696	106,456

(注)令和2年4月18日～令和2年5月17日は新型コロナウイルス感染症の拡大防止のため休館。

(トレーニングルームについては、令和2年3月3日～令和2年5月31日まで休館。)

(2) 教養文化棟 (単位:団体,人)

年度	さくらホール		リハーサル室		合計	
	団体数	利用者数	団体数	利用者数	団体数	利用者数
平成28年度	259	93,154	459	6,672	718	99,826
29	271	115,389	417	6,597	688	121,986
30	274	77,899	413	6,629	687	84,528
令和元年度	232	60,798	342	5,744	574	66,542
2	94	10,256	269	3,697	363	13,953

(資料:文化振興課)

(注)令和2年4月18日～令和2年5月17日は新型コロナウイルス感染症の拡大防止のため休館。

97 大村市歴史資料館・近代資料室入館者数

(単位:人)

年度	大村市歴史資料館			近代資料室
	入館者数	資料利用者数	利用者総数	入館者数
令和元年度	30,305	135	30,440	821
2	29,147	164	29,311	350

(資料:文化振興課)

(注)令和2年3月3日～令和2年4月17日は新型コロナウイルス感染症の拡大防止のため大村市歴史資料館への高校生以下の入館制限及び企画展の延期。

(注)令和2年4月18日～令和2年5月17日は新型コロナウイルス感染症の拡大防止のため大村市歴史資料館臨時休館。

(注)令和2年5月19日～令和2年6月1日は新型コロナウイルス感染症の拡大防止のため大村市歴史資料館内シアター及び資料閲覧の停止。

98 市内指定文化財

指定区分	種別	称	場所
国	天然記念物	大村神社のオオムラザクラ	玖島1丁目34-1
"	"	大村のイチイガシ天然林	雄ヶ原町1782-1
"	名勝	旧円融寺庭園	玖島2丁目505
"	史跡	大村藩主大村家墓所	古町1丁目63,64
"	無形民俗文化財	大村の郡三踊(寿古踊・沖田踊・黒丸踊)	寿古町・沖田町・黒丸町
県	有形文化財	本経寺大村家墓碑群	古町1丁目63
"	"	大村出土のメダリオン「無原罪の聖母」	東本町481(大村市歴史資料館)
"	"	大村市原口郷出土のキリシタン墓碑	東本町481(大村市歴史資料館)
"	"	旧楠本家住宅	玖島2丁目291-4
"	史跡	大村今富のキリシタン墓碑	今富町586-1
"	"	五教館御成門	玖島1丁目61(大村小学校)
"	"	大村藩お船蔵跡	玖島1丁目12
"	天然記念物	大村神社のクシマザクラ	玖島1丁目34-1
"	"	大村城跡のマキ	玖島1丁目35
"	"	多良岳センダイソウ群落	萱瀬国有林
"	"	五ヶ原岳ツクシヤクナゲ群落	五家原岳
"	"	玖島崎樹叢	玖島1丁目24-7, 43
市	有形文化財	白竜の鉢	武部町448(長安寺)
"	"	長安寺の木造阿弥陀如来立像	武部町448(長安寺)
"	"	矢房神社の鑄銅十一面観音像懸仏	宮代町2254-2
"	"	東光寺の銅造薬師如来坐像	松原1丁目890-5
"	"	微神堂	杭出津2丁目656-1
"	"	八幡結社の懸仏(御正体)	重井田町707(日蓮宗八幡結社)
"	"	阿金法印五輪塔	重井田町707(日蓮宗八幡結社)
"	"	郡地方の中世石仏群東光寺町の滑石製石仏	松原1丁目880
"	"	郡地方の中世石仏群草場町の緑色片岩製石仏	東本町481(大村市歴史資料館)
"	"	郡地方の中世石仏群下八龍の線刻仏	弥勒寺町486
"	"	郡地方の中世石仏群上八龍の滑石製石仏	弥勒寺町453番地2
"	"	郡地方の中世石仏群上八龍の線刻仏	弥勒寺町150番地2
"	史跡	松林飯山の墓	須田ノ木町718-1
"	"	長与専斎の旧宅	久原2丁目1001-14(国立長崎医療センター)
"	"	東光寺遺跡	松原1丁目890-5
"	"	大村彦右衛門家墓所	久原1丁目59
"	"	長岡半太郎の屋敷跡	久原2丁目793-3
"	"	玖島崎古墳	玖島1丁目1-1
"	"	大村純忠終焉の居館跡	荒瀬町1116-5
"	"	寺島	久原1丁目140
"	"	古田山疱瘡所跡	東大村2丁目1027-1
"	"	長与俊達の墓	玖島3丁目650
"	"	小路口鬼の穴古墳	小路口本町494-2
"	"	中岳古戦場の跡	中岳町559-2
"	"	菅無田古戦場の跡	宮代町1363
"	"	田下のキリシタン様式墓碑	田下町355
"	"	深沢儀太夫勝清の墓	武部町448(長安寺境内)
"	"	千葉ト枕の墓	桜馬場1丁目412-1(桜馬場墓地内)
"	"	北川次郎兵衛(松田道猷)の墓	古賀島町423-1
"	"	旧楠本正隆屋敷	玖島2丁目291-4
"	"	土井の浦煮跡	陰平町2271-1
"	"	川原悠々の墓	須田ノ木町無番地
"	"	伝鈴田道意の墓	大里町305
"	"	第21海軍航空廠本部防空壕跡	古賀島町595-49、595-50
"	天然記念物	本経寺のソテツ	古町1丁目64
"	"	八幡神社の社叢	松原本町316
"	"	昊天神社の社叢	宮小路2丁目530
"	民俗文化財	鬼橋町水神淵の線刻河童	鬼橋町1426-2

(資料:文化振興課)

10 治安・災害

99 刑法犯罪認知件数

(単位:件)

年次	総数	殺人	強盗	放火	暴行	強制性交等	傷害	恐喝	脅迫	窃盗	詐欺	横領	偽造	わいせつ	その他
平成28年	411	2	-	1	16	2	24	-	3	282	22	1	-	3	55
29	338	-	-	-	13	-	13	3	3	121	29	-	1	2	152
30	274	1	-	1	5	1	7	-	-	186	19	1	2	2	49
令和元年	283	-	-	-	12	1	12	-	3	189	13	1	-	9	43
2	260	-	-	1	21	-	15	-	1	148	25	1	-	9	39

(資料:大村警察署)

100 刑法犯罪検挙件数

(単位:件)

年次	総数	殺人	強盗	放火	暴行	強制性交等	傷害	恐喝	脅迫	窃盗	詐欺	横領	偽造	わいせつ	その他
平成28年	247	2	-	1	9	1	12	-	4	185	8	1	-	1	23
29	214	-	-	-	12	-	15	3	3	137	14	-	1	1	28
30	169	1	-	1	7	2	10	-	-	102	11	1	1	2	31
令和元年	146	-	-	-	8	1	11	-	1	93	8	-	-	6	18
2	167	-	-	1	21	0	15	0	2	86	11	1	0	5	25

(注)その年に認知したものを翌年に検挙することがある為、認知件数と検挙件数が異なる場合もある。

(資料:大村警察署)

101 交通事故発生件数

(単位:件、人)

年次・月	人身事故			物損事故件数
	件数	死者	傷者	
平成28年	486	3	629	1,607
29	442	4	580	1,642
30	361	1	497	2,434
令和元年	305	-	396	2,397
2	211	-	257	2,178
令和2年1月	14	-	16	193
2月	19	-	21	166
3月	30	-	36	182
4月	24	-	29	155
5月	12	-	15	140
6月	11	-	16	180
7月	14	-	17	204
8月	21	-	24	186
9月	14	-	17	178
10月	25	-	34	192
11月	12	-	14	172
12月	15	-	18	230

(資料:大村警察署)

102 原因別交通事故発生状況(令和2年)

(単位:件)

原因	件数	原因	件数
総数	211	横断転回	0
安全運転義務違反	140	追越し・通行区分	6
交差点安全進行違反	37	一時停止	5
優先通行	2	過労運転	0
信号無視	6	徐行	1
飲酒運転	-	左右折方法	2
歩行者保護	8	その他	4

(資料:大村警察署)

103 救急車出動状況

(単位:件、人)

年次	区分	合計	救急事故種別											不搬送
			火災	自然災害	水難	交通	労働災害	運動競技	一般負傷	加害	自損行為	急病	その他	
平成28年	出場件数	3,619	2	-	6	312	27	26	512	10	36	2,168	520	166
	救急件数	3,448	1	-	4	295	26	26	491	9	18	2,058	520	
	搬送人員	3,481	1	-	4	321	26	27	493	9	18	2,061	521	
29	出場件数	3,605	4	-	2	286	23	19	543	10	44	2,166	508	208
	救急件数	3,397	3	-	1	263	23	19	529	8	28	2,060	463	
	搬送人員	3,427	3	-	1	288	23	20	531	8	29	2,061	463	
30	出場件数	3,827	6	-	3	247	29	36	482	16	42	2,402	564	232
	救急件数	3,595	4	-	1	236	28	36	466	13	30	2,275	506	
	搬送人員	3,612	5	-	1	249	28	36	466	14	30	2,277	506	
令和元年	出場件数	3,883	1	-	1	267	40	42	543	15	40	2,387	547	233
	救急件数	3,650	1	-	1	250	39	41	515	11	31	2,256	505	
	搬送人員	3,681	1	-	1	275	39	42	518	12	31	2,257	505	
2	出場件数	3,535	4	2	5	237	33	20	497	17	45	2,172	503	200
	救急件数	3,335	3	0	3	217	33	20	469	15	31	2,076	468	
	搬送人員	3,356	4	0	3	235	33	20	470	15	31	2,077	468	

(資料:大村消防署)

104 火災発生件数

(単位:件、棟)

年次	火災件数								焼損棟数				焼損面積		
	総数	建物	林野	車両	船舶	その他	爆発	航空機	総数	全焼	半焼	部分焼	ぼや	建物(m ²)	林野(a)
平成28年	36	12	-	5	-	19	1	-	22	5	3	4	10	647.24	-
29	30	13	1	5	-	11	-	-	18	4	-	4	10	2,247.00	4.00
30	34	22	-	2	-	10	-	-	29	9	2	7	11	1,444.00	-
令和元年	18	15	1	1	-	1	-	-	36	12	-	13	11	1,099.00	1.00
2	16	9	2	1	0	4	0	0	9	1	2	2	4	498.00	5.00

(注)平成28年の爆発1件については、建物12件に含む。

(資料:大村消防署)

11 財 政

105 一般会計歳入・歳出決算額

(1)歳入 (単位:千円,%)

科 目	平成29年度 決算額	平成30年度 決算額	令和元年度	
			決算額	構成比
総 数	43,480,586	47,667,009	50,272,351	100.0
市 地 方 譲 与 税	11,364,274	11,511,271	11,903,275	23.7
地 方 子 割 交 付 金	285,525	287,823	293,222	0.6
利 子 割 交 付 金	18,395	17,009	6,331	0.0
配 当 割 交 付 金	33,275	23,325	28,904	0.1
株 式 譲 渡 所 得 割 交 付 金	34,280	23,868	15,854	0.0
地 方 消 費 税 交 付 金	1,618,767	1,681,287	1,619,330	3.2
ゴ ル フ 場 利 用 税 交 付 金	19,613	19,882	19,613	0.0
自 動 車 取 得 税 交 付 金	44,878	48,502	24,974	0.1
環 境 性 能 割 交 付 金	-	-	5,431	0.0
国 有 提 供 施 設 等 所 在 市 町 村 助 成 交 付 金	117,966	126,923	139,615	0.3
地 方 特 例 交 付 金	72,228	85,467	231,928	0.5
地 方 税	6,280,427	6,052,188	6,085,380	12.1
交 通 安 全 対 策 特 別 交 付 金	15,220	14,320	13,303	0.0
分 担 金 及 び 負 担 金	456,647	481,951	325,692	0.7
使 用 料 及 び 手 数 料	792,793	781,037	750,076	1.5
国 庫 支 出	9,970,290	10,146,071	9,702,346	19.3
県 支 産 出 入 金	3,287,374	3,513,771	3,919,290	7.8
財 政 寄 附 入 金	87,019	205,883	95,966	0.2
繰 上 入 金	394,190	262,670	194,618	0.4
繰 上 越 収 入 金	939,707	1,952,139	2,578,805	5.1
繰 上 越 収 入 金	1,570,798	1,527,266	1,581,226	3.1
諸 債 入 金	2,061,180	2,399,580	6,597,990	13.1
市 債	4,015,740	6,504,776	4,139,182	8.2

(2)歳出 (単位:千円,%)

科 目	平成29年度 決算額	平成30年度 決算額	令和元年度		科 目	平成29年度 決算額	平成30年度 決算額	令和元年度	
			決算額	構成比				決算額	構成比
総 額	41,953,320	46,085,783	49,266,994	100.0	総 額	41,953,320	46,085,783	49,266,994	100.0
議 会 費	298,069	283,048	294,576	0.6	人 物 件 費	4,780,662	4,506,999	4,547,476	9.2
総 務 費	4,660,065	5,771,855	9,039,020	18.3	維 持 補 修 費	4,057,693	4,081,842	4,360,322	8.9
民 生 費	17,142,266	17,925,585	19,041,993	38.7	扶 助 費	635,169	653,107	739,136	1.5
衛 生 費	3,238,539	3,222,388	3,293,669	6.7	公 債 償 還 費	12,614,170	12,907,509	13,776,274	28.0
農 林 水 産 費	21,178	20,177	20,952	0.0	積 立 金	4,477,933	4,708,534	4,729,114	9.6
商 工 業 費	1,318,473	1,271,817	1,375,413	2.8	投 資 及 び 出 資 金 ・ 貸 付 金	2,762,436	3,035,179	2,980,214	6.0
土 木 費	1,537,524	1,335,214	1,493,571	3.0	繰 上 入 金	1,430,816	1,796,251	5,803,767	11.8
消 防 費	6,631,210	8,195,382	7,235,900	14.7	繰 上 越 収 入 金	928,556	926,268	969,602	2.0
教 育 費	1,095,353	1,094,361	1,095,822	2.2	投 資 的 経 費	2,830,014	2,957,793	2,969,640	6.0
災 害 復 旧 費	3,174,411	3,882,335	3,339,535	6.8				8,391,449	17.0
公 債 償 還 費	73,796	48,442	56,329	0.1					
諸 債 償 還 費	2,762,436	3,035,179	2,980,214	6.1					
予 備 費	-	-	-	-					

(資料:財政課、決算統計)

106 特別会計決算状況

(1)歳入 (単位:千円)

会 計 名	平成27年度	平成28年度	平成29年度	平成30年度	令和元年度
国民健康保険事業	10,915,576	10,812,370	11,016,508	9,546,873	9,753,407
後期高齢者医療事業	907,536	92,668	957,266	990,992	1,026,217
介護保険事業	6,195,408	6,514,292	6,773,304	6,948,015	7,114,572
簡易水道事業	568,991	204,936	-	-	-
工業団地整備事業	681,010	639,048	104,725	1,039,347	172,173

(2)歳出 (単位:千円)

会 計 名	平成27年度	平成28年度	平成29年度	平成30年度	令和元年度
国民健康保険事業	10,809,584	10,752,835	10,688,507	9,323,392	9,622,250
後期高齢者医療事業	907,223	917,140	957,183	971,150	1,025,670
介護保険事業	6,062,303	6,398,323	6,688,574	6,853,858	7,042,539
簡易水道事業	568,991	205,550	-	-	-
工業団地整備事業	680,040	639,038	104,667	1,039,347	172,115

(注)簡易水道事業特別会計は平成29年に水道事業と統合

(資料:財政課、決算書)

107 企業会計決算状況

(1)病院事業 (単位:千円)

年 度	収益の事業		資本の事業	
	収 入	支 出	収 入	支 出
平成27年度	441,320	165,689	925,426	1,235,401
28	177,479	171,076	6,877,443	6,877,520
29	1,271,438	1,492,958	1,171,102	1,171,162
30	487,978	723,370	574,164	574,326
令和元年度	497,643	764,443	500,912	500,928

(資料:福祉総務課)

(2)競艇事業 (単位:千円)

年 度	収益の事業		資本の事業	
	収 入	支 出	収 入	支 出
平成27年度	72,269,539	71,105,948	300,141	609,198
28	71,658,409	69,786,279	600,000	534,374
29	82,866,010	80,089,362	1,100,000	760,668
30	98,319,147	93,009,213	1,200,000	4,521,422
令和元年度	131,522,429	123,275,904	5,918	8,058,106

(資料:競艇企業局)

(3)水道事業 (単位:千円)

年度	収益的事業		資本的事業	
	収入	支出	収入	支出
平成27年度	1,990,599	1,789,461	310,121	989,699
28	2,112,745	1,736,914	405,337	1,246,501
29	2,317,800	1,927,481	535,813	1,548,162
30	2,341,525	2,025,745	553,454	1,911,272
令和元年度	2,369,270	2,012,187	556,558	1,443,163

(資料:上下水道局)

(4)工業用水道事業 (単位:千円)

年度	収益的事業		資本的事業	
	収入	支出	収入	支出
平成27年度	233,689	253,026	78,523	89,942
28	207,533	225,882	76,348	88,752
29	184,882	235,110	77,212	103,513
30	205,756	249,240	88,320	118,336
令和元年度	227,647	237,809	363,517	381,956

(資料:上下水道局)

(5)下水道事業 (単位:千円)

年度	収益的事業		資本的事業	
	収入	支出	収入	支出
平成27年度	3,352,844	2,598,744	557,887	1,726,920
28	3,238,191	2,587,038	671,362	1,883,139
29	3,302,825	2,553,069	1,281,037	2,685,262
30	3,051,855	2,468,445	1,363,680	2,867,183
令和元年度	3,015,078	2,481,003	1,048,779	2,212,670

(資料:上下水道局)

(6)農業集落排水事業 (単位:千円)

年度	収益的事業		資本的事業	
	収入	支出	収入	支出
平成27年度	442,514	396,224	76,948	227,212
28	444,350	394,987	88,550	242,891
29	440,653	383,669	88,341	253,953
30	428,140	373,815	101,209	251,736
令和元年度	425,087	367,634	100,994	251,633

(資料:上下水道局)

108 市税の推移

(単位:千円,%)

年度	調定額	収入済額	不納欠損額	収入未済額	調定額に	調定額に
					対する収入	対する収入
					済額の割合	未済額の割合
平成27年度	11,146,120	10,714,741	56,537	377,865	96.1	3.4
28	11,258,482	10,912,289	20,896	327,483	96.9	2.9
29	11,676,147	11,364,274	27,901	285,673	97.3	2.4
30	11,789,286	11,511,271	21,572	258,389	97.6	2.2
令和元年度	12,174,713	11,903,275	24,447	248,291	97.8	2.0

(資料:財政課、決算書)

109 市税の科目別決算額の推移

(単位:千円)

科目	平成27年度	平成28年度	平成29年度	平成30年度	令和元年度
総額	10,714,741	10,912,289	11,364,274	11,511,271	11,903,275
市民税	4,475,951	4,564,165	4,813,672	5,004,720	5,259,953
固定資産税	4,599,796	4,672,006	4,860,738	4,809,105	4,915,310
軽自動車税	237,891	274,777	288,166	299,888	315,906
市たばこ税	641,098	631,810	617,626	619,339	612,438
鉱産税	38	29	16	23	30
特別土地保有税	5,921	-	-	-	-
入湯税	5,403	5,011	5,221	5,166	5,143
都市計画税	748,643	764,491	778,835	773,030	794,495

(資料:財政課、決算統計)

110 一般会計財政の推移

(単位:千円,%,円)

年度	歳出決算額(支出済額)			市税(収入済額)			市税の歳出に
	金額	指数	市民1人当たり	金額	指数	市民1人当たり	
平成27年度	38,060,611	100.0	402,498	10,714,741	100.0	113,310	28.15
28	39,525,247	103.8	415,819	10,912,289	101.8	114,801	27.61
29	41,953,320	110.2	438,668	11,364,274	106.1	118,826	27.09
30	46,085,783	121.1	478,744	11,511,271	107.4	119,580	24.98
令和元年度	49,266,994	129.4	508,610	11,903,275	111.1	122,884	24.16

(注)市民1人当たりは各年度9月末現在の住民基本台帳人口で算出している。(資料:財政課、決算統計)
指数とは、平成27年度の各決算額と比較したものである。

111 基準財政需要額ほか財政指標の推移

(単位:千円,%)

種別	平成27年度	平成28年度	平成29年度	平成30年度	令和元年度
基準財政需要額	15,078,125	15,342,064	15,493,274	15,523,323	16,087,401
基準財政収入額	9,032,151	9,505,234	9,740,705	10,008,720	10,275,593
普通交付税	6,043,400	5,824,209	5,753,364	5,520,171	5,797,226
財政力指数	0.60	0.61	0.62	0.63	0.64
経常収支比率	91.1	94.9	93.7	97.1	97.3

(注)財政力指数=基準財政収入額/基準財政需要額の当該年度を含む3か年平均の数値。(資料:財政課、決算統計)

112 地方債現在高の推移(一般会計)

(単位:千円)

年度	当年度起債額	当年度償還済額	未償還額(現在高)
平成27年度	3,768,625	2,333,537	33,988,028
28	3,715,730	2,375,514	35,328,244
29	4,015,740	2,450,365	36,893,619
30	6,504,776	2,751,223	40,647,172
令和元年度	4,139,182	2,718,402	42,067,952

(資料:財政課、決算統計)

113 積立金現在高の推移

(単位:千円)

年度	財政調整基金	減債基金	その他	合計
平成27年度	3,120,923	709,018	4,228,391	8,058,332
28	3,064,794	859,808	4,448,464	8,373,066
29	2,715,149	1,060,168	5,088,859	8,864,176
30	2,435,871	1,060,815	5,211,602	8,708,288
令和元年度	2,684,684	1,061,355	8,187,213	11,933,252

(資料:財政課、決算統計)

12 選 挙

114 選挙人名簿登録者数

(単位：人)

年・投票所	登録者数			投票所	登録者数		
	総数	男	女		総数	男	女
平成 28年9月2日	76,185	35,672	40,513	13 古町公民館	2,155	972	1,183
29年9月1日	76,580	35,921	40,659	14 中地区公民館工芸室	2,273	1,274	999
30年9月1日	77,140	36,217	40,923	15 松並2丁目公民館	1,131	546	585
令和 元年9月2日	77,703	36,488	41,215	16 放虎原小学校体育館	4,774	2,308	2,466
2年9月1日	78,049	36,689	41,360	17 西大村地区コミュニティセンター	4,208	1,935	2,273
				18 池田新町公民館	3,941	1,837	2,104
1 今村公民館	989	497	492	19 植松住宅集会所	2,254	1,045	1,209
2 市役所三浦出張所	1,465	690	775	20 竹松アパート集会所	1,877	868	1,009
3 市役所鈴田出張所	2,541	1,198	1,343	21 大村子供の家	3,981	1,854	2,127
4 上久原公民館	2,442	1,084	1,358	22 市役所竹松出張所	2,448	1,125	1,323
5 木場公民館	4,508	2,071	2,437	23 富の原小学校体育館	3,206	1,639	1,567
6 前舟津公民館	1,618	722	896	24 宮小路2丁目公民館	2,575	1,216	1,359
7 市役所第3会議室	3,457	1,567	1,890	25 郡地区公民館	4,546	2,197	2,349
8 本町アパート集会所	3,904	1,783	2,121	26 市役所萱瀬出張所	1,442	700	742
9 椎池公民館	671	302	369	27 萱瀬ダム建設記念会館	178	76	102
10 大佐古公民館	3,828	1,805	2,023	28 市役所福重出張所	3,477	1,611	1,866
11 大村市上下水道局	2,917	1,304	1,613	29 市役所松原出張所	1,351	626	725
12 大村市医師会館	3,427	1,621	1,806	30 南野岳集落センター	465	216	249

(資料：選挙管理委員会)

115 各種選挙の状況

(単位：人、%)

執行年月日	選挙種	有権者数			投票者数			投票率		
		計	男	女	計	男	女	計	男	女
H1. 7. 23	参議(選挙区)	50,672	23,650	27,022	35,734	16,910	18,824	70.52	71.50	69.66
H1. 7. 23	参議(比例)	50,672	23,650	27,022	35,732	16,910	18,822	70.52	71.50	69.65
H2. 2. 18	衆議	50,875	23,715	27,160	39,638	18,491	21,147	77.91	77.97	77.86
H2. 2. 18	知事	50,665	23,586	27,079	39,599	18,466	21,133	78.16	78.29	78.04
H3. 4. 7	県議	51,107	23,753	27,354	37,759	17,347	20,412	73.88	73.03	74.62
H3. 4. 21	市長	無			投					
H3. 4. 21	市議	50,582	23,482	27,100	39,130	17,859	21,271	77.36	76.05	78.49
H4. 7. 26	参議(選挙区)	53,377	24,974	28,403	29,041	13,992	15,049	54.41	56.03	52.98
H4. 7. 26	参議(比例)	53,377	24,974	28,403	29,036	13,990	15,046	54.40	56.02	52.97
H5. 7. 18	衆議	54,333	25,415	28,918	40,069	18,775	21,294	73.75	73.87	73.64
H6. 2. 20	知事	54,838	25,635	29,203	37,173	17,325	19,848	67.79	67.58	67.97
H6. 10. 16	市長	55,652	26,047	29,605	41,163	18,895	22,268	73.96	72.54	75.22
H7. 4. 7	県議	56,427	26,459	29,968	38,396	17,756	20,640	68.05	67.11	68.87
H7. 4. 23	市議	55,954	26,188	29,766	40,451	18,590	21,861	72.29	70.99	73.44
H7. 7. 23	参議(選挙区)	57,510	27,025	30,485	28,084	13,837	14,247	48.83	51.20	46.73
H7. 7. 23	参議(比例)	57,510	27,025	30,485	28,073	13,833	14,240	48.81	51.19	46.71
H8. 10. 20	衆議(小選挙区)	59,036	27,768	31,268	37,239	17,657	19,582	63.08	63.59	62.63
H8. 10. 20	衆議(比例)	59,036	27,768	31,268	37,232	17,656	19,576	63.07	63.58	62.61
H10. 2. 22	知事	60,537	28,531	32,006	41,667	19,479	22,188	68.83	68.27	69.32
H10. 2. 22	県議(補欠)	60,537	28,531	32,006	41,640	19,465	22,175	68.78	68.22	69.28
H10. 7. 12	参議(選挙区)	61,129	28,855	32,274	34,459	16,559	17,900	56.37	57.39	55.46
H10. 7. 12	参議(比例)	61,129	28,855	32,274	34,451	16,559	17,892	56.36	57.39	55.44
H10. 9. 27	市長	無			投					
H10. 9. 27	市議(補欠)	60,861	28,648	32,213	18,048	8,972	9,076	29.65	31.32	28.17
H11. 4. 11	県議	61,379	28,919	32,460	38,371	17,913	20,458	62.51	61.94	63.03
H11. 4. 25	市議	60,867	28,629	32,238	44,710	20,545	24,165	73.46	71.76	74.96
H12. 6. 25	衆議(小選挙区)	63,465	29,880	33,585	42,009	19,934	22,075	66.19	66.71	65.73
H12. 6. 25	衆議(比例)	63,496	29,893	33,603	42,007	19,937	22,070	66.16	66.69	65.68
H13. 7. 29	参議(選挙区)	64,570	30,401	34,169	37,235	17,722	19,513	57.67	58.29	57.11
H13. 7. 29	参議(比例)	64,601	30,412	34,189	37,241	17,724	19,517	57.65	58.28	57.09
H14. 2. 3	知事	64,646	30,423	34,223	30,890	14,619	16,271	47.78	48.05	47.54
H14. 9. 29	市長	64,731	30,339	34,392	44,019	20,222	23,797	68.00	66.65	69.19
H15. 4. 13	県議	65,079	30,491	34,588	37,648	17,583	20,065	57.85	57.67	58.01
H15. 4. 27	市議	64,479	30,167	34,312	44,495	20,344	24,151	69.01	67.44	70.39
H15. 11. 9	衆議(小選挙区)	66,543	31,295	35,248	43,622	20,649	22,973	65.55	65.98	65.18
H15. 11. 9	衆議(比例)	66,573	31,307	35,266	43,620	20,649	22,971	65.52	65.96	65.14
H16. 7. 11	参議(選挙区)	67,186	31,677	35,509	41,033	19,600	21,433	61.07	61.87	60.36
H16. 7. 11	参議(比例)	67,217	31,689	35,528	41,038	19,599	21,439	61.05	61.85	60.34
H17. 9. 11	衆議(小選挙区)	68,131	31,994	36,137	48,561	22,676	25,885	71.28	70.88	71.63
H17. 9. 11	衆議(比例)	68,165	32,009	36,156	48,553	22,672	25,881	71.23	70.83	71.58
H18. 2. 5	知事	68,149	31,971	36,178	35,623	16,907	18,716	52.27	52.88	51.73
H18. 9. 24	市長	68,281	31,993	36,288	39,168	18,243	20,925	57.36	57.02	57.66
H18. 9. 24	市議(補欠)	68,281	31,993	36,288	39,137	18,221	20,916	57.32	56.95	57.64
H19. 4. 8	県議	68,555	32,094	36,461	42,342	19,796	22,546	61.76	61.68	61.84
H19. 4. 22	市議	67,949	31,780	36,169	45,006	20,771	24,235	66.23	65.36	67.00
H19. 7. 29	参議(選挙区)	69,646	32,681	36,965	43,556	20,826	22,730	62.54	63.73	61.49
H19. 7. 29	参議(比例区)	69,646	32,681	36,965	43,555	20,826	22,729	62.54	63.73	61.49
H21. 8. 30	衆議(小選挙区)	70,762	33,194	37,568	52,284	24,733	27,551	73.89	74.51	73.34
H21. 8. 30	衆議(比例)	70,762	33,194	37,568	52,276	24,728	27,548	73.88	74.50	73.33
H22. 2. 21	知事	70,609	33,106	37,503	43,145	20,471	22,674	61.10	61.83	60.46
H22. 7. 11	参議(選挙区)	71,219	33,424	37,795	44,820	21,322	23,498	62.93	63.79	62.17
H22. 7. 11	参議(比例区)	71,219	33,424	37,795	44,817	21,322	23,495	62.93	63.79	62.16
H22. 10. 3	市長	70,622	33,033	37,589	42,970	19,963	23,007	60.85	60.43	61.21
H23. 4. 10	県議	70,773	33,077	37,696	42,343	19,919	22,424	59.83	60.22	59.49
H23. 4. 24	市議	70,208	32,768	37,440	44,079	20,408	23,671	62.78	62.28	63.22
H24. 12. 16	衆議(小選挙区)	72,283	33,752	38,531	44,111	21,082	23,029	61.03	62.46	59.77
H24. 12. 16	衆議(比例)	72,283	33,752	38,531	44,105	21,079	23,026	61.02	62.45	59.76
H25. 7. 21	参議(選挙区)	72,707	33,958	38,749	39,605	19,057	20,548	54.47	56.12	53.03
H25. 7. 21	参議(比例区)	72,707	33,958	38,749	39,603	19,055	20,548	54.47	56.11	53.03
H26. 2. 2	知事	72,593	33,870	38,723	29,255	14,001	15,254	40.30	41.34	39.39
H26. 10. 5	市長	72,566	33,837	38,729	45,444	20,852	24,592	62.62	61.62	63.50
H26. 10. 5	市議(補欠)	72,566	33,837	38,729	45,311	20,797	24,514	62.44	61.46	63.30
H26. 12. 14	衆議(小選挙区)	73,325	34,258	39,067	34,779	16,909	17,870	47.43	49.36	45.74

(単位:人、%)

執行年月日	選挙種	有権者数			投票者数			投票率		
		計	男	女	計	男	女	計	男	女
H26 12. 14	衆議(比例)	73,325	34,258	39,067	34,780	16,910	17,870	47.43	49.36	45.74
H27 4. 12	県議	72,553	33,864	38,689	38,571	18,165	20,406	53.16	53.64	52.74
H27 4. 26	市議	71,973	33,537	38,436	41,079	18,918	22,161	57.08	56.41	57.66
H27 11. 8	市長	73,030	34,020	39,010	44,322	20,203	24,119	60.69	59.39	61.83
H28 7. 10	参議(選挙区)	76,131	35,644	40,487	43,419	20,428	22,991	57.03	57.31	56.79
H28 7. 10	参議(比例区)	76,131	35,644	40,487	43,414	20,425	22,989	57.03	57.30	56.78
H29 10. 22	衆議(小選挙区)	76,516	35,862	40,654	43,782	20,767	23,015	57.22	57.91	56.61
H29 10. 22	衆議(比例)	76,516	35,862	40,654	43,783	20,767	23,016	57.22	57.91	56.61
H30 2. 4	知事	76,574	35,929	40,645	34,348	16,245	18,103	44.86	45.21	44.54
H30 2. 4	県議(補欠)	76,573	35,928	40,645	34,053	16,089	17,964	44.47	44.78	44.20
H31 4. 7	県議	76,466	35,859	40,607	39,400	18,375	21,025	51.53	51.24	51.78
H31 4. 21	市議	75,755	35,450	40,305	40,000	18,391	21,609	52.80	51.88	53.61
R1 7. 21	参議(選挙区)	77,509	36,390	41,119	35,032	16,767	18,265	45.20	46.08	44.42
R1 7. 21	参議(比例区)	77,509	36,390	41,119	35,027	16,766	18,261	45.19	46.07	44.41
R1 10. 27	市長	無			投					票

(資料:選挙管理委員会)

大村市役所機構図 (令和3年4月1日現在)

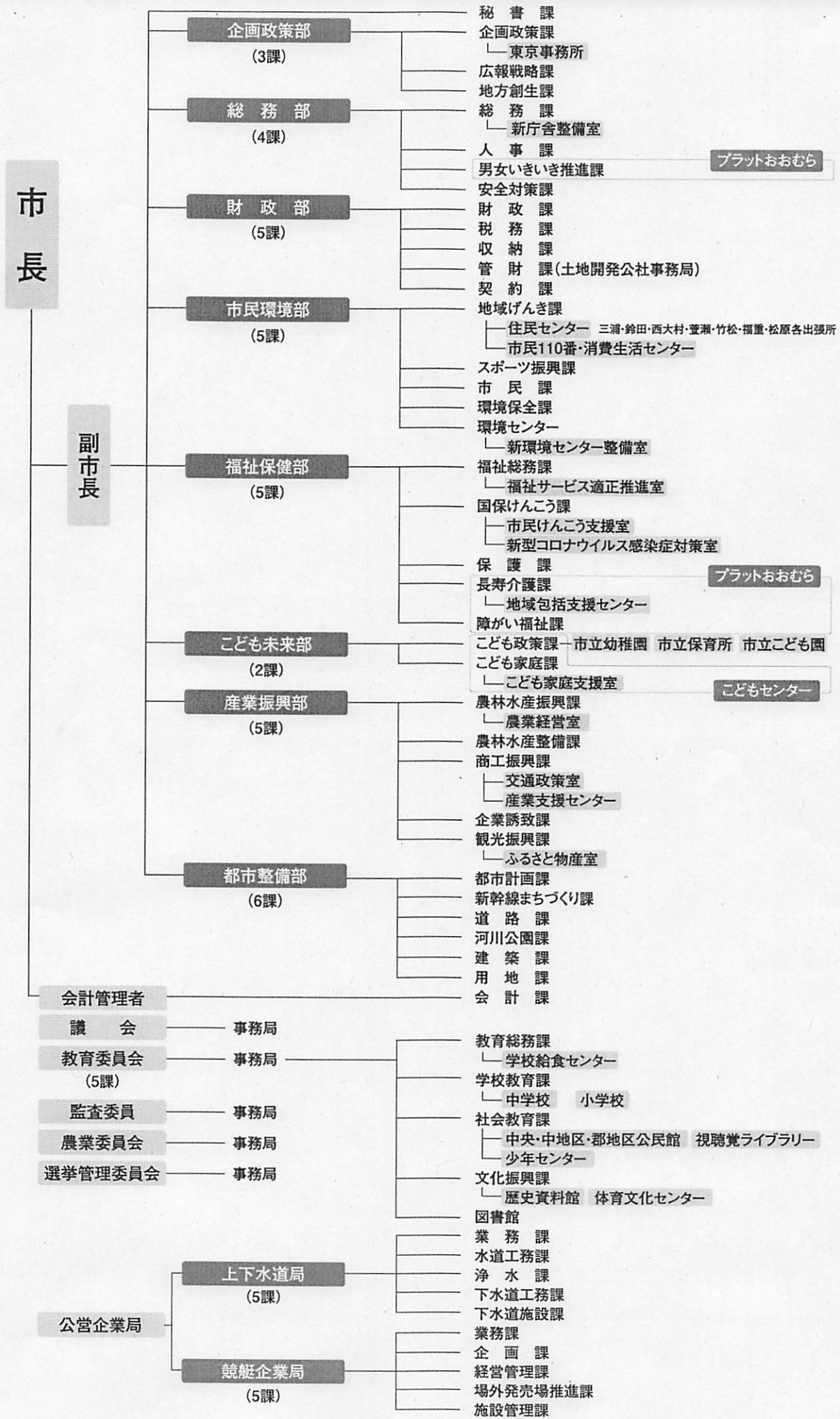

市職員数(令和3年4月1日現在)

(単位:人)

部名等	課名	男	女	計
秘書課		1	2	
企画政策部	企画政策課	12	2	
	広報戦略課	6	3	
	地方創生課	2	2	
	部内計	20	7	27
総務部	総務課	11	1	
	人事課	14	2	
	男女いきいき推進課	2	1	
	安全対策課	8	1	
	部内計	35	5	40
財政部	財政課	6	3	
	税務課	14	14	
	収納課	15	4	
	管財課	7	2	
	契約課	5	5	
	部内計	47	28	75
市民環境部	地域げんき課	6	1	
	出張所(7か所)			
	スポーツ振興課	3	2	
	市民課	9	13	
	環境保全課	10	1	
	環境センター	22	1	
	部内計	50	18	68
福祉保健部	福祉総務課	6	7	
	国保けんこう課	8	20	
	保護課	20	6	
	長寿介護課	10	19	
	障がい福祉課	6	5	
	部内計	50	57	107
子ども未来部	子ども政策課	11	40	
	子ども家庭課	3	8	
	部内計	14	48	62
産業振興部	農林水産振興課	12	4	
	農林水産整備課	12		
	商工振興課	7	4	
	企業誘致課	3		
	観光振興課	5	2	
	部内計	39	10	49
都市整備部	都市計画課	9		
	新幹線まちづくり課	16	1	
	道路課	19	3	
	河川公園課	8		
	建築課	15	5	
	用地課	3		
	部内計	70	9	79
会計課		3	3	
(市長事務部局合計)		329	187	516
外局	議会事務局	6	2	
	教育委員会事務局	35	22	
	選挙管理委員会事務局	3		
	農業委員会事務局	5		
	監査委員会事務局	3	2	
	上下水道局	48	8	
	競艇企業局	24	5	
	(小計)	124	39	163
総合計		453	226	679

(資料:人事課)

市民のくらし

人口密度	1km ² 当り	753人	教員生徒	13.3人に1人
人口	1世帯当り	2.4人	水道	1人当り年間 113.9 m ³
出生	1日に	2.5人	図書館	有権者 3,085人に1人
死亡	1日に	2.5人	ゴミ処理	1日に 2,275冊
結婚	1日に	1.2組	公園	1日に 84.8 t
離婚	1日に	0.4組	下水道普及率	1人当り 6.56 m ²
転入	1日に	13.4人	犯罪	1日当り 0.7件
転出	1日に	12.4人	火災	23日に1件
市税	1人当り	122,884円	救急出場	1日に 9.7回
市の予算(歳出決算額)	1人当り	508,610円	交通事故	1日に 0.6件
市職員	市民	140人に1人	病院、診療所	市民 632人に1病院(所)
医師	市民	239人に1人		
警官	市民	782人に1人		

(注)教員は、市で行う学校基本調査の調査対象施設に限定している。

(注)結婚・離婚は大村市で受理した分のみ

市政のあゆみ

- 昭和17年(1942年)
- 2.11 大村市制施行、市役所位置を旧大村町役場(東本町)とし旧村役場を出張所とする(大村町、萱瀬、福重、松原、三浦、鈴田村の1町5カ村合併)
市長職務管掌 地方事務官 丹羽 寒月
 - 4. 大村市第1、第2、第3国民学校をそれぞれ大村、西大村、竹松国民学校と改称
 - 4.1 第1回市議会選挙会(推薦:無投票)
定員30名
 - 4.27 初市議会開催 議長 西川 茂
副議長 富永 末太郎
 - 7.15 初代市長 山口 尚章 就任
 - 9.8 大日本連合婦人会大村支部結成
 - 10. 大村海軍病院創設(久原郷)
- 昭和19年(1944年)
- 4.1 大村市三城国民学校創立
 - 4. 市営火葬場新設(赤佐古)
 - 10. 米軍機、海軍航空廠爆撃
- 昭和20年(1945年)
- 8.15 太平洋戦争終結
 - 9.17 終戦処理のため米軍800名市内に進駐
 - 10.10 第21海軍航空廠進駐軍引渡し
 - 12.1 陸軍病院(松並郷)は国立長崎病院として発足
海軍病院(久原郷)は国立大学病院として発足
- 昭和21年(1946年)
- 4. 大村国民学校大多武分校設立
 - 4.30 長崎薬専大村(こ)移設
 - 4. 県種鶏場開設(徳泉川内)
 - 8.15 第2代市長 松本 寅一(推薦) 就任
 - 9.27 大村市選挙管理委員会設置
 - 9.27 大村商工会議所発足
- 昭和22年(1947年)
- 2. 市制施行5周年記念式典挙行
 - 4. 義務教育6、3制実施 国民学校をそれぞれ大村市立〇〇小学校と改称
大村市立三浦、鈴田、大村、西大村、萱瀬、郡中学校創立
 - 4.1 初の公選市長 第3代市長 松本 寅一 就任
 - 4.30 第1回市議会議員選挙(定員30名)
 - 5. 長崎地方検察庁大村支部及び大村区検察庁設置
 - 5. 旧飛行場、空廠跡地一部払下げ(食糧増産)
 - 5. 地方自治法制定
 - 5.19 第2代議長 戸島 久四郎 就任
 - 8. 大村市商業振興会発足
 - 10.1 大村市立図書館開館(大村公園入口)
 - 10. 松原上水道布設完成
- 昭和23年(1948年)
- 1.13 市監査委員会、公安委員会設置
 - 2. 市章制定
 - 3.7 自治警察制度施行により大村警察署設置
 - 4. 市営授産場開設
 - 8. 市内各農業協同組合設立(大村、西大村、三浦、鈴
- 田、竹松、萱瀬、萱瀬第一、福重、松原)
- 昭和24年(1949年)
- 1.31 第4代市長 柳原 敏一 就任
 - 2. 大村青果市場開設
 - 4.6 大村市立中央小学校創立
 - 5. 人権擁護委員会設置
 - 5.25 天皇陛下、大村市に御巡幸
 - 6.20 鈴田中学校完成
 - 7.20 大村湾東部漁協発足
 - 7.24 大村市漁協発足
- 昭和25年(1950年)
- 2. 市立池田保育所開所
 - 3.6 向陽幼稚園開園
 - 7.1 国立長崎病院(松並郷)は国立大学病院(久原郷)と合併、国立長崎病院として久原郷発足
 - 7.1 国立長崎病院(松並郷)は国立大村病院松並分病棟と名称変更
 - 8. 大村市総合運動場完成
 - 9. 中央青果市場開設
 - 12.28 旧第21海軍航空廠跡へ大村入国者収容所移転開所
- 昭和26年(1951年)
- 5.10 第3代議長 永田 康彦 就任
 - 7.2 郡川漁業協同組合設立
 - 7.20 農業委員会設置
 - 8. 公平委員会設置
 - 10.1 大村市立病院開院(旧第21海軍航空廠大村海軍共済病院跡)
 - 11.2 大村中央公民館開館
- 昭和27年(1952年)
- 2.11 市制施行10周年記念式典挙行(市歌制定)
 - 4.1 市監査委員会事務局設置
 - 4.6 第1回モーターボートレース開催
 - 5. 寿古踊り平和博で披露
 - 6. 市立中央保育所開所
 - 7. 警察予備隊大村に移駐
 - 7. 25号線(現在の34号線)改修工事(鈴田峠貫通)
 - 10. 大村市立病院に新鋭設備設置(レントゲン、救急車)
 - 11.1 大村市教育委員会設置
 - 12.10 第5代市長 大村 純毅 就任
 - 12.25 池田貯水池拡張工事完成
- 昭和28年(1953年)
- 2.16 市営公益質屋開設
 - 2. 諏訪、寿古公民館開館
 - 2. 中小漁業信用基金協会設立
 - 2. 市制10周年誌完成
 - 3. 後木場簡易水道完成
 - 3.7 警察法施行5周年記念式典実施
 - 4.27 第4代議長 森 周作 就任
 - 5. 県園芸分場設置(葛城)
 - 5. 県開拓畜産連合会結成
 - 5. 福重、松原地区に季節託児所開館
 - 6.25 三鈴橋、水田橋完成

- 12. 第7管区海上保安本部航空基地開設
- 12. 県立東浦病院開院 (久原)
- 12. 県道 貝津～大村線竣工
- 昭和29年 (1954年)
- 4. 大村～三浦バス路線開通
- 4. 「市政だより」を月3回発行
- 4. 6 大村、西大村、中央小学校に幼稚園付設
- 5. 10 西大村小学校給食開始
- 6. 1 敬老院開設
- 7. 市議会議員定数減少条例制定 (定数30名)
- 10. 22 国立真珠研究所大村支所、開設
- 12. 大村市商業振興会を大村青年商業振興会と改称
- 昭和30年 (1955年)
- 3. 大村市青年商業振興会を大村青年会議所と改称
- 5. 琴の浦橋竣工
- 5. 萱瀬出張所完成
- 5. 10 第5代議長 森 周作 就任
- 6. 県家畜保健衛生所開設
- 9. 大村、三城、中央、竹松小学校給食開始
- 10. 大村市の人口が6万人到達
- 12. 農業改良普及事務所開設
- 昭和31年 (1956年)
- 1. 福重小学校給食開始
- 3. 8 第1回全市町総代会開催
- 4. 1 総代に町務連絡員を委託
- 4. 7 世界子供の美術展開催
- 4. 11 福重小学校に幼稚園付設
- 8. 16 水害 (死者4名)
- 8. 18 市母子福祉連合会結成
- 10. 1 地方財政再建整備法適用決定
- 10. 21 第1回市民体育祭開催
- 12. 6 第6代市長 大村 純毅 就任
- 昭和32年 (1957年)
- 1. 松原、鈴田小学校給食開始
- 2. 11 市制施行15周年記念式典挙行
- 2. 市営弓道場完成
- 4. 1 市立三城保育所開所
- 4. 11 清宮貴子内親王殿下、御来大
- 4. 竹松、松原小学校の幼稚園付設
- 5. ごみ焼却炉新設 (処理開始)
- 5. 9 第6代議長 森 周作 就任
- 5. 10 大村空港開港
- 5. 18 海上自衛隊大村航空隊開隊
- 6. 2 秩父宮妃殿下、御来大
- 6. 三浦出張所新築
- 7. 25 大水害 (死者19名)
- 8. 15 九州電力大村火力発電所第1区工事完成
- 9. 16 松原海岸堤防完成
- 10. 24 第1回市政懇談会開催
- 昭和33年 (1958年)
- 5. 28 行政事務改善委員会設置
- 8. 児童福祉法10周年記念式典開催 (市民生委員大会)

- 昭和34年 (1959年)
- 2. 18 大村三水会発足
- 4. 1 大多武分校が独立、東大村小学校となる
- 5. 大村空港開港
- 5. 8 第7代議長 森 周作 就任
- 8. 1 三浦、溝陸郷先網代海岸護岸復旧工事完成
- 8. 1 国民年金制度発足
- 10. 大村青年会議所認証式
- 昭和35年 (1960年)
- 1. 大村マラソンコース公認
- 1. 駅前アパート完成
- 3. 1 福祉年金制度発足
- 3. 桜田の堀完成
- 3. 20 葛城地区加圧ポンプ所完成
- 4. 大村警察署新庁舎完成
- 4. 都市計画税条例制定
- 12. 8 第7代市長 大村 純毅 就任
- 12. し尿処理場完成
- 昭和36年 (1961年)
- 3. 大村市史 (上巻) 刊行
- 3. 第1回市民美術展開催
- 3. 大村郵便局新庁舎完成
- 4. 1 水道局開局
- 4. 1 市内電話自由化
- 4. 23 天皇、皇后両陛下、大村御巡幸
- 5. 12 第8代議長 森 周作 就任
- 5. 19 大村新歌謡発表 (大村ワルツ、桜田の堀)
- 6. 社会教育委員制度新設
- 9. 大村東彼地区開発振興協議会発足
- 10. 1 市立病院開院10周年記念式典挙行
- 12. 8 萱瀬ダム完成
- 昭和37年 (1962年)
- 1. 18 第9代議長 津田 一郎 就任
- 1. 22 箕島に電話開通
- 2. 11 市制施行20周年記念式典挙行
- 2. 22 長崎地方検察庁大村支部完成
- 3. 12 三浦小学校給食開始
- 4. 大村市立三浦幼稚園創立
- 4. 県立大村工業高校開校
- 4. 21 海上保安庁第7管区海上保安部大村航空基地鹿児島へ移転
- 4. 箕島に電灯設置
- 7. 8 水害被災 (死者なし)
- 8. 14 市営火葬場新設
- 10. 15 第1回産業祭開催
- 11. 18 市庁舎建設予定地、玖島崎に決定
- 昭和38年 (1963年)
- 4. 1 県下初の統合農協発足 (松原を除く)
- 5. 8 第10代議長 津田 一郎 就任
- 6. 萱瀬ダム、琴平岳、県立多良岳公園に追加指定
- 7. 1 武留路郷、大村市に編入
- 9. 水防協議会設置
- 10. 第12回九州連合畜産共進会大村市で開催

昭和 39 年 (1964 年)	5. 18 国体完遂市民総決起大会開催
1. 1 国民健康保険、世帯主の 7 割給付	10. 1 大村市犬取締条例施行
6. 畜犬取締条例制定	10. 26 第 24 回国民体育大会開催 (大村会場：ソフト、ラ グビー、山岳の 3 種目)
10. 8 新庁舎落成	10. 26 秩父宮妃殿下、高松宮妃殿下、国体大村会場御観覧
10. 15 交通安全都市宣言	12. 長崎国体大村市実行委員会解散
12. 5 第 8 代市長 大村 純毅 就任	昭和 45 年 (1970 年)
昭和 40 年 (1965 年)	8. 8 万国博に黒丸踊り出場
1. 28 市消防本部及び消防署設置条例、同審議会条例制定	9. 須田ノ木に初の P C 型配水池完成
5. 市営公益質屋廃止	10. 1 消防署宮小路出張所完成
5. 国土開発幹線自動車道建設法に基づき九州横断自 動車道建設法が指定される	昭和 46 年 (1971 年)
5. 6 秩父宮妃殿下、御来大	3. 9 ポルトガル大使、大村親善訪問
5. 8 第 11 代議長 津田 一郎 就任	3. 本町 2 丁目商店街アーケード完成
5. 21 第 5 回大村市美術展開催	5. 10 第 14 代議長 福井 義美 就任
8. 7 大村市交通安全母の会発足	9. 6 市体育館、市福祉センター起工式
10. 大村市立鈴田幼稚園創立	10. 1 高齢者医療費支給制度を実施
10. 労働会館完成	10. 28 市水道部庁舎完成
10. 長崎市へ送水開始 (1 日 12,000 トン)	11. 15 箕島空港建設に伴う漁業補償調印式
昭和 41 年 (1966 年)	12. 4 中地区住民センター起工式
1. 21 長崎国体大村市準備委員会発足	昭和 47 年 (1972 年)
1. 大村湾県立公園に指定	1. 22 新大村空港、丹羽運輸大臣を迎え起工式
2. し尿処理場増設工事完成	2. 24 市制 30 周年記念植樹 (岳の木場つつじ母樹園)
4. 玖島中学校開校 (大村、鈴田、三浦中学校を統合)	3. 22 箕島分校廃校及び部落解散式
5. 28 第 19 回県民体育大会大村市で開催	4. 市民憲章制定
5. 37 年水害の復旧工事 (河川、水路完成)	4. 市花に「オオムラザクラ」決定
8. 1 西大村出張所新築完成	4. 4 老人福祉センター名称「さくら荘」と決定
8. 4 市民会館起工式	4. 7 大村八景選定
9. 13 消防新庁舎完成	4. 8 市制施行 30 周年記念式典挙行 (市民会館)
昭和 42 年 (1967 年)	4. 9 市民憲章碑除幕
2. 三鈴橋、東浦漁港防波堤完成	4. 16 市制 30 周年記念地区対抗駅伝大会開催
2. 11 市制施行 25 周年記念式典開催	4. 24 総合福祉センター完成
2. 長崎国体大村市実行委員会発足	5. 市制 30 周年記念文芸大会、美術展開催
3. 14 用途地域の指定	5. 10 中地区住民センター完成
4. 最終処分場新設	6. 10 市民体育館完成 (全日本一般男子バレーボール選手 招待試合)
4. 市立竹松保育所開所	7. 心身障がい者及び 1 歳未満児医療費無料制度実施
4. 企業誘致による共立ハドソン、日本コンクリート株 式会社操業開始	10. 市立図書館、史料館起工式
5. 2 大村神社の「オオムラザクラ」国の天然記念物に 指定	11. 10 大村湾をきれいにする会設立
5. 8 第 12 代議長 福井 義美 就任	12. 3 第 10 代市長 松本 寅一 就任
5. 13 市民会館完成	12. 18 電光時計市庁舎正門上に設置
8. 結婚相談所、善意銀行開設	昭和 48 年 (1973 年)
8. 新焼却炉完成 (1 日 20 トン)	1. 4 新都市計画用途地域決定
12. 2 県美術展開催	1. 市制 30 周年記念映画「おおむら」作成
昭和 43 年 (1968 年)	5. 9 第 15 代議長 福井 義美 就任
4. 1 市民交通傷害保険制度開始	7. 1 汚物処理場管理棟完成
4. 市文化財保護条例制定	8. 1 市立図書館、史料館完成
4. 諫早市ほか一市一町競艇組合発足	10. 1 小浜「おおむら荘」開設 市民プール起工式
12. 10 第 9 代市長 松本 寅一 就任	10. 字の名称廃止、町名町界整理 初年度
昭和 44 年 (1969 年)	10. 加入電話 1 万台突破
1. 30 新競艇場スタンド完成	10. 20 大村市汚物処理場を大村市清掃センターと名称
4. 1 YS-11 就航	10. 25 養護老人ホーム改築完成
5. 6 第 13 代議長 福井 義美 就任	11. 15 史料館開館記念展開催

12. 15 大村市混成合唱団第1回発表会
昭和49年(1974年)
4. 名誉市民条例制定
 4. 20 名誉市民1号 元市長 故 大村 純毅氏
故 大村 純毅氏 市葬
 6. 1 市民アーチェリー練習場新設
 6. 1 視力障がい者に「声の市政だより」開始
 6. 萱瀬出張所完成
 7. 6 市民プール完成
 7. 26 市民憲章推進協議会発足
 8. 第7高射特科群、竹松駐屯地に創設
 9. 県営バスターミナル完成
 10. 市庁舎別館完成
 11. 5 竹松地区、町名町界整理
 11. 下水道公共事業着工
 12. 重井田防災ダム工事着工
- 昭和50年(1975年)
3. 30 三城幼稚園、三城保育所完成
 4. 29 大村空港閉鎖
 5. 1 長崎空港開港
 5. 社会福祉法人パールハイム完成
 5. 8 第16代議長 勢戸 利春 就任
 7. 15 補助グラウンド、ナイター施設完成
 10. 重度障がい者福祉手当制度新設
 11. オランダ大使、大村親善訪問
- 昭和51年(1976年)
2. 臨時市議会市長病欠、助役不在の中で開会
 3. 25 市武道館完成
 4. 1 特別養護老人ホーム慈恵荘完成
 4. 竹松出張所完成
 5. 1 老人福祉センター開館5周年記念行事実施
 6. 西大村地区、町名町界整理
 6. 10 農村花嫁銀行設立
 6. 20 第11代市長 高木 隆虎 就任
 7. 長崎～宮崎間航空路開設
 8. 3 長崎～対馬間航空路開設
 10. コンピュータ導入
 11. 10 第10回社会福祉大会開催
 11. 福重出張所改築起工式
 12. 27 旧円融寺庭園が国の名勝に指定
- 昭和52年(1977年)
1. 16 機構改革により部制を実施
 2. 12 市制施行35周年記念式典挙行
九州ガス(株)と本市間で初の公害防止協定締結
 4. 1 コンピュータ稼働開始
 4. 10 福重出張所完成
 5. 9 第17代議長 永尾 五平 就任
 5. 11 県下総合防災訓練大会開催
 6. 福祉基金制度設置
 7. 清掃センターの三次処理施設汚泥乾燥設備完成
 11. 1 大村市環境保全条例施行
- 昭和53年(1978年)
2. 11 第1回市民駅伝大会開催

3. 20 寿古踊、沖田踊、県文化財指定
 4. 6 三浦出張所完成
 4. 放虎原小学校開校
 4. 本町3, 4丁目アーケード完成
 9. 1 印鑑証明登録制度採用
 10. 1 長崎～大分航空路開設
 11. 10 大村市漁協松原支部漁民集会所完成
- 昭和54年(1979年)
1. 大村市文化協会発足
 1. 20 福祉センター別館開館
 3. 28 市立病院完成(移転新築)
 3. 31 破碎処理施設完成
 4. 22 第12代市長 戸島 英二 就任
 4. 29 鈴田出張所完成
 5. 7 第18代議長 勢戸 利春 就任
 7. 18 秋田県角館町と姉妹都市提携
 9. 26 日中定期航路開設
 10. 20 黒丸踊伝承500年祭開催
 12. 6 柴田角館町長来大、大村城跡、旧円融寺庭園にしだれ桜植樹
 12. 助役角館町訪問、オオムラザクラ植樹
- 昭和55年(1980年)
3. 30 松原出張所完成
 4. 11 放虎原幼稚園開園
 4. 17 伊丹市と姉妹都市提携
 5. 1 長崎空港開港5周年記念行事実施
 6. 2 大村市コミュニティセンター完成
 6. 21 第1回文化祭開催
 7. 21 大村地区、第1次町名町界整理
 8. 1 第1回夏越祭開催
 8. 大村市勤労者体育施設屋内プール完成
 10. 三浦地区簡易水道完成
- 昭和56年(1981年)
1. 2 姉妹都市角館町へ中学生14名派遣
 1. 24 大村市のイチイガシ天然林が国の天然記念物に指定
 2. 文化基金制度発足
 4. 6 旭が丘小学校開校
 4. 15 公共下水道供用開始
 4. 県立大村湾水産指導所設置
 4. 30 大村～鹿島線国道に昇格(444号線)
 5. 7 第19代議長 勢戸 利春 就任
 6. 6 角館町民謡団花菖蒲祭に特別参加
 6. 24 水資源対策室設置
 10. 26 大村地区、第2次町名町界整理
- 昭和57年(1982年)
2. 市政施行40周年記念植樹(新井手)
 3. 24 昭和少年遣欧使節団4名ローマ派遣(2週間)
 4. 老人福祉センター開館10周年記念行事実施
 4. 大村市宮弓道場完成
 5. 6 第20代議長 勢戸 利春 就任
 5. 19 市制施行40周年記念式典、記念行事実施
 8. 23 大村地区、第3次町名町界整理

9.	特別養護老人ホーム泉の里開所	6.	大村市の人口7万人到達
9. 2	天正遣欧少年400年祭開催	6.23	福重地区町名町界整理
9.	天正遣欧少年使節銅像除幕	8.	大村浄水管理センター2期工事着手
9.26	第1回大村市長杯県下弓道大会開催 (大村Aチーム優勝)	9. 8	萱瀬、松原地区町名町界整理
11.17	長崎自動車道(大村～多良見)開通	10.31	大村市営駐車場閉鎖
昭和58年(1983年)		昭和62年(1987年)	
3.	萱瀬小学校南川内分校廃校	2.10	市制施行45周年記念式典挙行
3.15	県消防学校、森園町に開校	3.	大村郵便局新局舎(改築)完成
4. 1	知的障害者授産施設鈴田の里学園開園	4.	桜が原中学校開校
4. 6	富の原小学校開校	4.26	第14代市長 松本 崇 就任
4.12	第13代市長 戸島 英二 就任	5.	大村斎場完成
4.28	大村湾をきれいにする会大村支部設立	5. 7	第22代議長 山田 和夫 就任
8. 1	軽費老人ホーム サンライフ開所	6.22	玖島地区町名町界整理
11.	坂口浄水場管理棟及び濾過施設等完成	7.27	県央サミット開催
昭和59年(1984年)		9.26	長崎女子フォーラム、87イン大村開催
1.27	大村市行財政調査会設置	12.	松原小学校全国学校給食研究協議大会で文部大臣 賞受賞
1.31	姉妹都市伊丹市から南京桃200本寄贈	12.21	大村市総合文化会館建設準備懇話会発足
4.20	勤労者体育施設屋内プールが温水プール完成	昭和63年(1988年)	
5.15	市政日より1,000号達成	2. 7	竹松東部地区コミュニティセンター(小路口公民館 完成)
6.10	大村地区、第4次町名町界整理	2.15	桜街道「こいの里」づくり事業着手
6.	重井田防災ダム完成	4. 1	大村シルバー人材センター開所
6.10	姉妹都市締結記念碑完成(大村公園内)	4.	大村純忠、顕彰記念事業実行委員会発足
7.19	長崎市と分譲水運用協定書調印	5.29	同 没400年記念慰霊祭開催
7.	雄ヶ原工業団地造成開始	6.24	上海県経済視察団(6名)大村市視察
8.24	上海県から農業視察団(5名)来大	8. 2	ポルトガル海軍練習帆船「マカオ号(200トン)」 (ルイ・マウエル・リアル艦長)大村来港
8.31	上海県と大村市の間で友好都市提携意向書調印	8.18	大村市北部運動広場完成
9.27	大村高校創立100周年記念碑完成	8.	長崎県工業技術センター、(財)長崎県産業振興財 団が雄ヶ原工業団地に立地決定
10.13	富の原遺跡展開催	10.30	大村純忠、没400年記念シンポジウム(西洋との 出会い)開催
12. 1	小浜おおむら荘を閉鎖	11.24	ヤマト運輸、大村市に新設(移転)決定
昭和60年(1985年)		12.16	長崎～ソウル間定期旅客航空路開設(週3便)
3.17	大村市消防団第1回ポンプ操法大会開催	昭和64年(1989年)	
4.12	森園運動広場ナイター施設完成	1.	昭和天皇崩御(1月7日)8日より平成元年となる
5. 7	第21代議長 中瀬 正隆 就任	平成元年(1989年)	
5.18	西大村地区コミュニティセンター落成	2.	住民情報漢字オンラインシステム稼働
6.19	県立大村病院(旧東浦病院)三浦へ新設移転	3.11	JR諏訪駅新設
6.24	鈴田地区町名町界整理	3.28	野岳湖自然公園センター完成
7.29	県内本土で初の弥生時代の鉄剣出土(富の原遺跡)	3.	県ろうあ福祉協会「第20回耳の日」記念大会開催
7.31	三浦診療所廃止	4. 1	大村市行政機構改革
9. 9	三浦地区町名町界整理	4.	大村市東京事務所開設
10.	大村法務総合庁舎完成	4.	コマツ電子金属(株)第2期拡張工事(C棟)完成
10.	郷土芸能保存ビデオ収録開始	4.28	市立病院心臓血管外科を新設
10.	行政改革大綱策定	5. 2	大村公園南堀花菖蒲完成(3,500㎡)
昭和61年(1986年)		5. 8	第23代議長 吉川 豊 就任
1.	鈴田地区開発振興会「村づくり」部門で農林大臣 賞受賞	6. 1	市の木に「イチイガシ」を指定
2.	消防団第1分団詰所完成	6. 2	九州青年市長会開催
2.	福祉基金1億円達成	6.10	大村21都市デザイン計画策定
3. 4	市内電話局番2桁(大村～諫早局間通話可)	6.11	「土井の浦築跡」全容確認
4. 1	大村中学校開校	7.26	市役所各出張所にファクシミリ導入
4.	心身障がい者相談所開設		
5. 8	第1回多良岳サミット開催		
5.	市政日より月1回発行に変更		

10.21 雄ヶ原工業団地に県工業技術センター開設	平成5年(1993年)
10.31 空港と高速インターをつなぐ池田森園線・杭出津松原線開通	1.18 黒丸踊りの像、森園公園横に完成
11. 長与専斎生誕150周年記念式典開催	2.5 長崎県央地方拠点都市地域の指定を発表
平成2年(1990年)	3.24 荒木十畝作「朝」大村市へ里帰り 長崎空港地域がフォーリン・アクセス・ゾーン(FAZ)に指定される
1.11 黒田五寸にんじんを原料としたキャロットワイン製造	3.29 生活環境保全林「すわの森」竣工
1.14 大村ハイウェイロードレース大会開催(13,400人が参加)	4. 新し尿処理施設新設
1.26 長崎自動車道・大村〜武雄北方間が開通	4.1 日本エアシステム長崎〜大阪線開設
4. 新最終処分場新設	4.23 中国深セン市の訪日団、市役所を表敬訪問
4.9 大村公園が「全国さくら名所100選」に選定	4.30 長崎県央地方拠点都市地域基本計画承認される
6.9 大村市・伊丹市姉妹都市提携10周年記念式典開催	5.6 諫早市と大村市を結ぶ今村橋開通
7.21 天正遣欧少年使節団帰国400年祭実施	5.10 第25代議長 中村 親 就任
7.25 ミュージカル「ローマを見た」公演	7.1 市役所玄関前に住民票写、戸籍謄本等の休日夜間申請受付ボックス設置
8.21 「大村少年使節」ヨーロッパへ	8.1 大村市内町名町界整理終了
9.1 バスターミナル〜三彩の里間にバス路線開通	9.21 オフィス・アルカディア事業が地域振興整備公団事業として採択される
9.2 超音速機コンコルド長崎空港に飛来	9.30 日本ポルトガル友好450周年記念事業としてアマリア・ロドリゲスリサイタル開催
10.22 長崎県合併処理浄化槽普及促進協議会設立	10.1 市役所完全週休2日制導入
12.2 シンポジウム「天正少年使節その光と影」を開催	10.24 ロザ・モタ広場竣工 ソアレス大統領、ロザ・モタ選手、式典参列
平成3年(1991年)	12.3 中国上海市閔行区と大村市の間で友好都市提携意向書調印
1.21 長崎〜釜山線定期旅客線開設(長崎〜ソウル線切り替え)	平成6年(1994年)
1. 伸和コントロールズ(株)九州事業所が雄ヶ原工業団地に立地決定	3.28 「ハローワーク大村」新庁舎完成 業務開始
3.25 上海県少年サッカー親善訪日団 来大	3.31 郡川砂防公園完成
3. オムロプリント(株)が雄ヶ原工業団地に立地決定	3.31 野岳湖と松原小学校入口にクジラのバス停設置
4.1 雄ヶ原工業団地を「大村ハイテクパーク」に名称変更	4.1 大村市行政機構改革
4.1 ボート場ロイヤルスタンド完成	4.1 (株)大村国際交流センター設立
4.21 第15代市長 松本 崇(無投票) 就任	4.1 萱瀬地区農業集落排水 供用開始
4.29 天正夢広場完成	7. 大村藩の藩政日記「九葉実録」翻刻出版
5.9 第24代議長 開 常義 就任	7.29 全国閉鎖性海域環境保全連絡会発足
6.16 雄ヶ原・池田2丁目線開通	8.26 閔行区少年サッカー親善訪日団 来大
7.20 日本航空長崎〜東京線開設	8.26 長崎国際航空貨物ターミナルビル新築 供用開始
7. (株)ツジデン大村事業所が大村ハイテクパークに立地決定	9.25 ライダーフェスタ・インながさき'94開催
10.29 財務会計システム稼働開始	9.28 国道444号線切詰橋ほか 供用開始
10.31 農業集落排水事業着手	10.1 旧楠本正隆屋敷オープン
10.31 (財)大村国際交流協会発足	10.11 大村郵便局 空港前に新築移転 開局
12.26 杭出津松原線 古賀島地区開通式	10.17 第16代市長 甲斐田 國彦 就任
平成4年(1992年)	11.1 シーサイドよぎき竣工
3.25 韓国国際交流大村少年使節団派遣	11.4 萱瀬ダムかさ上げ工事開始
4.11 市役所毎月第2・4土曜日閉庁開始	11.18 鈴田岬パーキング 供用開始
4. 全国さくらサミット in 大村'92開催	12.12 オオムラ・ケーブルテレビ開局
5.3 琴平スカイパーク オープン	平成7年(1995年)
6.4 大村公園板敷櫓完成	3. 裏見の滝地区生活環境保全林竣工
6.5 市制施行50周年記念式典挙行	3.11 日中高校親善サッカー交流試合開催
6.19 日本エアシステム長崎〜札幌線開設	3.28 黒木小学校、萱瀬ダムかさ上げ工事に伴い移転新築落成
9. 月に1回の学校週5日制実施(毎月第2土曜日が休みとなる)	3. (財)長崎県建設技術研究センターが大村ハイテクパークに立地決定
10.2 全国閉鎖性海域フォーラム'92開催	4.1 大村市環境美化条例施行

4. 月に2回の学校週5日制実施(毎月第2、第4土曜日が休みとなる)	平成11年(1999年)	3.11 城田ため池水源の森指定
5.10 第26代議長 高以良 康雄 就任		3.16 国道444号線(平谷・黒木トンネル)開通
5.17 多良岳横断線広域基幹林道開通		3.17 長崎新幹線フォーラム in 大村開催
6.1 大村市立病院心臓血管病センター開設		4.1 野岳水辺の広場オープン
6.1 オフィスパーク大村、造成工事開始		4.1 新アーチェリー場完成(松並2丁目:旧市立病院跡地)
6.10 鈴田の献穀田でお田植祭が行われる		5.1 秋田県角館町と大村市、姉妹都市20周年記念式典(於:角館町)
7.18 国道444号線 平谷-黒木間のトンネル工事開始		5.11 第28代議長 音成 征彦 就任
8.15 非核・平和都市宣言		6.1 陰平地区農業集落排水 供用開始
10.16 大村市の人口が8万人に到達		8.20 日本電気(株)(NEC)がオフィスパーク大村に立地決定
12.2 大村警察署、森園町に移転新築		10.1 「久原線」(市道国立病院前線)一部供用開始
12.10 大村市総合地方卸売市場完成		10.1 福重地区農業集落排水 供用開始
平成8年(1996年)	平成12年(2000年)	
4.1 萱瀬下地区農業集落排水供用開始	1.22 長崎まちづくりシンポジウム in 大村開催	
6.25 大村市永久の森条例制定	1.25 第1回顧問会議	
7.7 すいすいプールオープン(市民プール)	2.7 鹿島市としあわせ街道交流宣言	
8.11 第1回大村市総合防災訓練	~国道444号線愛称「しあわせ街道」に決定~	
8.19 国道444号線平谷・黒木トンネルが貫通	2. (株)湘南サプライ九州工場が大村ハイテクパークに立地決定	
8.30 体育文化センター工事開始	3.31 大村湾南部流域下水道供用開始	
9.14 環境イベント「よみがえれ大村湾」開催	3. (株)ラボが大村ハイテクパークに立地決定	
11. (株)九電工がオフィスパーク大村に立地決定	4.5 競艇場外向き前売り発売所完成(愛称:ブルー・ドラゴン)	
11.21 レインボーロード完成(広域農道多良岳西部)	4.13 野岳湖農村交流館開館	
12. 岩谷産業(株)がオフィスパーク大村に立地決定	4.26 空港防災教育訓練センター竣工	
12.1 ゴミ袋透明化実施	4.29 森園公園リニューアル開園	
12.25 九州新幹線長崎ルート着工決定	5.8 鈴田運動広場竣工	
平成9年(1997年)	5.13 新大村消防署竣工	
1. (株)アルカディア大村がオフィスパーク大村へ立地決定	5.29 大村湾南部流域下水道通水式(三城工区)	
3.19 萱瀬水源の森指定	5.29 都市計画道路・久原梶の尾線一部供用開始	
3.31 市防災行政無線交信開始	7.26 伊勢町ふれあい館開館	
4. 清掃センター新管理棟新設	8.4 池田貯水池改良工事竣工	
4.1 新ごみ処理施設稼働開始	9. 大村市地球温暖化対策実行計画策定	
4.1 不燃物の分別収集開始	10.13 長岡安平顕シンポジウム開催	
4.1 大村保健所が統合され県央保健所(諫早市)へ	11.11 伊丹市・大村市姉妹都市提携20周年記念式典(於:伊丹市)	
4.1 「富の原坂口線」富の原2丁目~大川田町区間開通	11.21 萱瀬スギが林野庁の「森の巨人たち百選」に選定	
4.19 「花と緑の街並み整備事業」市道大村駅前線完成(電線地中化)	11.25 来なっせ大村さん2000in おおむら開催	
5.12 第27代議長 山口 宣彦 就任	平成13年(2001年)	
8.21 シントラ市(ポルトガル共和国)と姉妹都市提携調印	1. 大村市地域交流館開館(旧消防署跡地)	
平成10年(1998年)	1.15 全庁LANが開通	
3.12 狸ノ尾水源の森指定	2. (株)湘南プレジジョンが大村ハイテクパークに立地決定	
3.30 鈴田上地区農業集落排水 供用開始	3. 大村市環境基本計画策定	
4.1 「大村市教育の館」が旧梶山御殿に開設	3.22 中央幼稚園・三城幼稚園の閉園式	
4.3 シントラ市より市長ら26人が来大	3.27 大村市環境基本条例施行	
4.8 オフィスパーク大村分譲開始	5. フジミ電子工業(株)が大村ハイテクパークに立地決定	
7.28 体育文化センター(シーハット)開館	5.14 第29代議長 馬場 重雄 就任	
8.24 杭出津松原線全線開通	6.3 三浦地区農業集落排水施設供用開始	
10.16 第17代市長 甲斐田 國彦(無投票) 就任		
10.28 大村市保健福祉センター(すこやかセンター)開館		
11.17 森園スポーツ広場 供用開始		
12.7 戸籍事務コンピュータ化		

- | | |
|--|---|
| <p>6.29 総合運動公園事業認可(着手)</p> <p>7. 2 市役所、図書館に証明書自動交付機設置</p> <p>7.13 シントラ市へ市長ら 29 名が訪問</p> <p>7.31 大村市子ども科学館開館</p> <p>8. 1 大村市療育センター開館</p> <p>8. 4 池田貯水池改良工事完成</p> <p>8.25 国立病院長崎医療センター入院用新館完成</p> <p>8. 中地区ふれあい館開設</p> <p>8. 療育支援センター開設</p> <p>10.11 かさ上げ工事完了～萱瀬ダム竣工式～</p> <p>10.14 萱瀬ダム完成記念ウォーク</p> <p>11. 2 市立病院開設 50 周年記念式典</p> <p>12.12 ふれあいのつどい 2001 開催</p> <p>平成 14 年 (2002 年)</p> <p>1.23 健康ながさき 21 フェスタ開催</p> <p>1. 伸和コントロールズ(株)がオフィスパーク大村に立地決定</p> <p>3. 市政 60 周年記念植樹(琴平岳)</p> <p>4. 1 申請書等のダウンロードサービス開始</p> <p>4. 2 琴平スカイパークがリニューアルオープン</p> <p>4. 4 野岳大橋開通式</p> <p>4. 5 大村市制施行 60 周年記念式典挙行。姉妹都市の角館町・伊丹市、友好都市の鹿島市が来大、郷土芸能を披露</p> <p>4.28 野岳ウォークラリー開催</p> <p>4 GPSによる徘徊高齢者・行方不明児(者)検索システム稼働開始</p> <p>4. 学校完全週 5 日制実施(全ての土曜日が休みとなる)</p> <p>5.13 まちかど市民ギャラリー開館</p> <p>6. 1 シルバーパワーアップ事業始まる</p> <p>6. 1 外交の窓 in 大村開催</p> <p>6.18 災害防止の体制強化の協定を締結(大村郵便局、諫早土木事務所、長崎林業事務所)</p> <p>7.13 (株)アルカディア大村内に大村市情報交流プラザ設置</p> <p>7.29 九州電力グループと「不法投棄に対する協定」締結</p> <p>7.29 天然ガス自動車導入</p> <p>7.30 石井筆子顕彰事業 展示会「石井筆子の生涯」開催(9.1まで)</p> <p>7. 日本ナノテク(株)がオフィスパーク大村に立地決定</p> <p>9. (株)シーエックスイージャパンがオフィスパーク大村に立地決定</p> <p>10.16 第 18 代市長 松本 崇 就任</p> <p>10.22 勤労者体育施設屋内プール(温水プール)リニューアルオープン</p> <p>10.24 全国民間空港関係市町村協議会「空港フォーラム in 大村」開催</p> <p>11.16 天皇・皇后両陛下 御来大</p> <p>11.28 国道 34 号線玖島交差点完成</p> <p>12.15 おおむらエコワールド 2002 開催</p> <p>平成 15 年 (2003 年)</p> | <p>1.10 上海市閔行区考察団来大</p> <p>1.31 「大村湾をきれいにする」湾沿岸議員連盟設立</p> <p>2.16 地場産給食を考えるシンポジウム開催</p> <p>4.15 ポルトガル・日本友好協会訪日使節団来大</p> <p>4.21 日本郵政公社から感謝状授与</p> <p>4. 大村市自転車マナーアップ運動実施</p> <p>4. 交通死亡事故 1 年間ゼロ達成</p> <p>5.13 第 30 代議長 川添 勝征 就任</p> <p>5.14 大村市児童虐待防止ネットワーク推進協議会・実務者ネットワーク推進協議会発足</p> <p>6. 2 スクールネットワーク(e学校ネット)開設</p> <p>6. 6 第 56 回長崎県消防団大会開催</p> <p>6.22 大村競艇場でフリーマーケット開催</p> <p>7. 玖島中学校新校舎完成</p> <p>8.22 平和記念植樹式開催</p> <p>8.25 住民基本台帳カード交付開始</p> <p>9.21 消防団第 13 分団西部分駐所完成</p> <p>11.20 上海市閔行区考察団来大</p> <p>平成 16 年 (2004 年)</p> <p>1. 公的個人認証サービス開始</p> <p>1.17 おおむら男女共同参画講演会開催</p> <p>3. 1 新型救急自動車配置(宮小路分署)</p> <p>4.24 松原しおさい公園オープン</p> <p>5.28 角館町・大村市姉妹都市提携 25 周年記念式典</p> <p>6. 1 新衛生公害研究所が立地決定</p> <p>7. 3 大村市子育てシンポジウム開催</p> <p>7.28 中学生のためのホームヘルパー養成講座開講式</p> <p>8. 3 大村湾フローティングスクール開催</p> <p>9.30 「大村藩主大村家墓所」が国の文化財に指定</p> <p>10. 1 高齢者リフレッシュ事業開始</p> <p>10. 7 シントラ市公式訪問団来大</p> <p>11.12 大村市顧問会議公開講座開催</p> <p>12. 3 鹿児島県日置郡金峰町に大村競艇場外舟券売場「ボートピア金峰」オープン</p> <p>平成 17 年 (2005 年)</p> <p>1.18 平成 16 年度県央地域農業活性化大会開催</p> <p>3. 1 大村競艇「G1 第 18 回 JAL 女子王座決定戦」開催</p> <p>3. 5 大村市立病院経営懇話会発足</p> <p>3.19 (株)木村がオフィスパーク大村に立地決定</p> <p>4.22 第 1 回全国大会「海の森づくり こんぶサミット in おおむら」開催</p> <p>5. 9 「大村市の財政をよくする懇話会」発足</p> <p>5.12 「歴史を活かしたまちづくり戦略協議会」発足</p> <p>7. 1 (株)ラボがオフィスパーク大村に「大村開発研究所第 2 研究棟」建設決定</p> <p>8. 3 伊丹市・大村市姉妹都市提携 25 周年記念式典挙行</p> <p>8.19 天正少年「光る海フェスタ」開催</p> <p>8.26 日本特殊工業(株)がオフィスパーク大村に立地決定</p> <p>8.30 「大村市の財政をよくする懇話会」が提言書を提出</p> <p>10.19 上海市閔行区と友好交流項目協議書調印</p> <p>10.28 大村市立病院経営懇話会が報告書を提出</p> |
|--|---|

11. 3	シントラ市へ市長ら5名が訪問	10.	中華人民共和国上海市閔工区と友好都市交流を継続調印
11.16	大村市の人口が9万人に到達	11.30	「第7回全国障害者芸術・文化祭ながさき大会」～12.2 開催
11.21	テスト・リサーチ・ラボラトリーズ(株)がオフィスパーク大村に立地決定	12. 1	「郡地区公民館」完成
平成18年(2006年)		平成20年(2008年)	
1.11	市内福祉施設防火対策連絡会議を開催	1.28	平成19年度県央地域農業活性化大会開催
2.10	(株)エム・ケー・ケーがオフィスパーク大村に立地決定	2.20	「新幹線5市サミット」佐賀県武雄市で開催
3.23	観光活性化シンポジウム開催	3.26	九州新幹線西九州(長崎)ルート着工決定
4.	第2期大村市地球温暖化対策実行計画策定	4. 1	大村市立病院 指定管理者制度導入
4. 6	小規模場外発売場「ミニボートピア長崎五島」オープン	4.15	重点政策を考える懇話会が提言書を提出
4.24	第7回天正遣欧少年使節ゆかりの地首長会議開催	4.25	県知事市内視察
5.26	広域農道「大村東彼岸地区」大村工区部分供用開始	4.28	九州新幹線西九州(長崎)ルート建設工事起工式
6.19	(株)ジーエスエレクトリック九州がオフィスパーク大村に立地決定	6. 2	「新幹線を活かしたまちづくり懇話会」設置
8.18	「九州新幹線西九州ルート実現に向けた大村市民総決起大会」開催	7. 8	上駅通り地区市街地再開発組合が発足
10.11	駐日ポルトガル大使が表敬訪問	10.14	島原市に大村競艇場外発売場「オラレ島原」オープン
10.16	第19代市長 松本 崇 就任	10.31	おおむら市民のつばさ 上海・寧波の旅実施～11.3
10.28	「2006 オールスタージェットスキーレース in 大村」開催	11.17	九州新幹線西九州(長崎)ルート 大村鉄道建設所開所式
11. 1	日本科学未来館長「毛利衛氏講演会」開催	11.28	ロボット製造企業がオフィスパーク大村に立地表明
11.15	三城城下跡でキリシタン遺物出土	12. 1	長崎空港旅客ターミナルビル改装オープン
12.21	子育て世代職員によるプロジェクトチームが子育て支援策を提案	12. 3	鹿児島市に大村競艇場外発売場「ミニボートピア天文館」オープン
12.26	「大村市立病院の今後を考える市民懇話会」発足	12.26	新幹線を活かしたまちづくり懇話会から提言
平成19年(2007年)		平成21年(2009年)	
2. 5	大村公園が「全国歴史公園百選」に選定	2.24	「中心市街地活性化シンポジウム in 大村」開催
2.13	「大村市立病院の今後を考える市民懇話会」が答申書を提出	3.21	国道34号の一部開通(水主町～玖島中学校校入口交差点間)
3.26	(株)長崎中発がオフィスパーク大村に立地決定	3.24	菅無田水源の森指定
4. 1	大村市こども夜間初期診療事業開始	3.24	市立竹松幼稚園の開園式
4. 2	「大村市こどもセンター」開所	3.27	清掃センターにエコハイブリッドゴミ収集車を導入
4.14	第17回さくらサミット in おおむら開催	3.29	市立竹松保育所の開所式
5.14	第31代議長 里脇 清隆 就任	4.	活水女子大学看護学部の開設
5.17	水道水源保護審議会が答申書を提出	4. 1	水道局に料金センター開設
5.18	「市制施行65周年記念式典」開催	4.20	「さくら商品券」を発売
5.24	「長崎県環境保健研究センター」落成記念式典	4.22	鹿児島県志布志市に大村競艇場外発売場「オラレ志布志」オープン
6. 1	都市計画道路・久原池田線(武部工区)供用開始	5.14	県知事市内視察
6.20	市内8地区の地域活性化を担う「市民プロジェクト」設置	5.15	第32代議長 廣瀬 政和 就任
8.18	「第14回九州かっぱサミット in おおむら」開催～19	7.17	九州新幹線西九州ルート鈴田トンネル建設開始
8.28	「大村市の重点政策を考える懇話会」発足	8.31	若年者就職支援施設「フレッシュワーク大村」オープン
9.22	市政65周年記念事業 おおむら環境フェア開催	9.24	中心市街地活性化協議会が意見書を提出
10. 1	高齢者・障がい者センター開所	10. 1	「大村市消費生活センター」開設
10. 1	大村市こども夜間初期診療センターがこどもセンターに移転	10.10	おおむら市民のつばさ 韓国・ソウルの旅実施～12
10. 7	「2007 オールスタージェットスキーレース in 大村」開催	10.19	イオン九州と「災害時における物資の供給に関する協定」を締結
10.25	大村競艇 場外発売所「ミニボートピア長崎時津」開設	10.27	市長定例記者会見の開始

- 11.24 「第1回二市サミット」開催
- 12.12 熊本県玉名郡長洲町に大村競艇場外発売場
「ミニボートピア長洲」オープン
- 平成22年(2010年)
- 1.4 市史編さん室を開設
- 1.12 (株)赤水と「災害時における物資の供給に関する協定」を締結
- 2.6 竹松駅に駐輪場を新設
- 2.22 重点政策を考える懇話会が提言書を提出
- 3.11 野岳ため池が「ため池百選」に選定
- 3.17 「市道中里原町線」開通
- 3.30 「都市計画道路久原池田線」開通
- 4.1 「私立池田保育園」認可
- 4.1 FMおおむらと災害時の協定を締結
- 5.1 「大村市ボランティアセンター」開所
- 5.17 おおむら市民のつばさ 上海・無錫・蘇州の旅実施
～21
- 6.22 SG(スペシャルグレード)レース
～27 「第20回グランドチャンピオン決定戦」開催
- 6.30 「大村市行政改革懇話会」発足
- 7.29 「第3回新幹線5市サミット」開催
- 8.4 波佐見町に大村競艇場外発売場
「ミニボートピア長崎波佐見」オープン
- 9.22 大村市行政改革懇話会が提言書を提出
- 9.28 全国民間空港関係市町村7自治体が相互応援協定
を締結
- 10.16 第20代市長 松本 崇 就任
- 12.26 鹿児島県薩摩川内市に大村競艇場外発売場
「ミニボートピアさつま川内」オープン
- 平成23年(2011年)
- 3.14 東日本大震災大村市緊急支援本部を設置
- 3.15 被災地へ市水道局職員を派遣 支援活動を開始
- 3.23 子育てタクシー出発式
- 5.13 第33代議長 辻 勝徳 就任
- 5.31 杭出津浄水場が完成
- 7.6 日特エンジニアリングが大村ハイテクパークに立
地決定
- 8.6 東日本大震災復興支援バスケットボール女子日本
代表国際親善試合2011(VSカナダ代表)
- 8.21 第24回FIBA ASIA 女子バスケットボール選手権長
崎/大村大会(～28日)
- 8.22 上駅通り地区市街地再開発事業起工式
- 9.30 大規模災害時の応援協定を国土交通省九州地方整
備局と締結
- 10.26 日本学校農業クラブ全国大会
県立図書館誘致に向け要望書を提出
- 11.21 九州新幹線西九州ルートで大村市と諫早市の市境
にある鈴田トンネルが貫通
- 11.22 SG(スペシャルグレード)レース
～27 「第11回チャレンジカップ競走」開催
- 12.1 平成18年度から着手していた北部大村地区簡易水
道の通水式
- 平成24年(2012年)
- 1.29 内閣官房・長崎県・大村市が共同し「国民保護共
同実動訓練」を大村市を会場に実施
- 2.11 市制施行70周年を迎え、市のマスコットキャラク
ター「おむらんちゃん」誕生
- 4.2 県内初のオリジナルナンバープレート(おむらん
ちゃん付き)を作成し交付
- 4.17 県内で唯一となる長崎自動車道の木場スマートイ
ンターチェンジの新設が決定
- 4.27 市制施行70周年記念式典
- 7.9 大村市小学校給食センター(仮称)建設起工式
- 7.20 米国サンカルロス市と姉妹都市締結
- 8.1 「大村メガソーラー発電所」建設起工式
- 8.29 第34代議長 廣瀬 政和 就任
- 9.1 野岳ため池の堤体改修工事の起工
- 10.1 大村市暴力団排除条例を施行
- 10.10 広域農道「大村東彼杵地区」全線開通
- 11.10 上駅通り地区商業施設「コレモおおむら」オーブ
ン
- 12.11 G1「第1回賞金女王決定戦」開催
～16
- 平成25年(2013年)
- 1.21 西大村小学校区災害時協力協定調印
- 2.1 「長崎がんばらんば国体大村市実施本部」設置
- 2.1 「市民課窓口番号案内表示機」設置
- 3.8 三城小学校周辺「ゾーン30」区域に設定
- 3.21 「(仮称)本町アパート市民交流プラザ」起工式
- 3.31 浜屋大村店閉店(約30年の歴史に幕)
- 4.1 誕生祝いおむらんちゃんぬいぐるみ 贈呈開始
- 5.1 「大村市夜間初期診療センター」開所
- 5.13 「大村メガソーラー発電所」完成
- 5.14 第35代議長 田中 秀和 就任
- 7.30 「汚水行く先シール」行政広報部門賞受賞
- 7.31 「第37回全国高等学校総合文化祭(しおかぜ
～8.2文祭)」開催 マーチング・バトントワリング部門
- 8.1 「大村市小学校給食センター」完成
- 8.19 「災害時におけるLPガス供給に関する協定書」
調印
- 10.7 大村ボートレース場 新スタンド棟建設起工式
- 10.11 新県立図書館 大村市に建設決定
- 10.19 「おおむら市民大学」開設
- 11.1 おおむら市民のつばさ 韓国・ソウルの旅実施
～3
- 11.12 九州新幹線(西九州ルート)「江ノ串トンネル」
(東彼杵町～武留路町)貫通
- 11.21 航空機「おむらんちゃん号」就航
- 平成26年(2014年)
- 3.10 郡三踊(寿古踊、沖田踊、黒丸踊)
国の重要無形民俗文化財指定
- 3.29 古賀島スポーツ広場完成式
市立中央保育所閉所 62年の歴史に幕
- 4.12 県内初公立認定こども園「放虎原こども園」開園
- 7.1 県内初自転車安全利用条例施行
- 7.30 浄水管理センターで消化ガス発電事業開始

8.16	5市5町首長による「大村湾サミット」初開催	4.23	県立・市立一体型図書館等建設工事開始
10.12	長崎がんばらば国体開幕	4.24	新市立大村市民病院開院
～22		5.16	第37代議長 三浦 正司 就任
10.16	第21代市長 松本 崇 就任	6. 3	大村神社一帯のチームラボイベント開催
11. 8	市民交流プラザ「プラザおおむら」オープン	～7.2	
12. 9	一般廃棄物最終処分場起工式	7. 1	大村市産業支援センター (O-biz) オープン
平成27年 (2015年)		7.10	乗り合いタクシーの実証運行スタート
1	市内小・中学校耐震化工事完了	8.31	プロダクションナップと災害時のドローン活用協定を締結
1.15	旭九州(株)がオフィスパーク大村へ立地決定	9.23	ボートレース大村ナイター設備工事起工式
1.21	九州新幹線西九州ルート松原高架橋工事に着工	10. 1	市立図書館休館、旧図書館の44年の歴史に幕
1.24	国際交流プラザオープン	11. 5	大村湾ZEKKE I ライト開催
3.28	ボートレース大村新スタンドオープン	12.10	国道34号線大村～諫早整備促進総決起大会開催
3.30	大村消防署久原分署が開署	平成30年 (2018年)	
5.13	第36代議長 村上 秀明 就任	1. 4	広島東洋カープ・大瀬良 大地投手をスポーツ親善大使に任命
5.26	SG「第42回ボートレースオールスター競走」開催	2. 5	設置型授乳室「mamaro」全国発設置
～31		2.26	長崎ウエスレヤン大学と包括連携協定締結
6. 1	都市計画道路「富の原鬼橋線」開通	3.10	フリーダイバー・木下 紗佑里選手をスポーツ親善大使に任命
6. 3	九州新幹線西九州ルート木場トンネル工事に着工	3.18	木場スマートインターチェンジが開通
6.21	「義犬華丸」顕彰記念碑 除幕	3.30	国道34号大村諫早拡幅4車線事業化決定
7.17	(株)大川原製作所がアルカディア大村へ立地決定	4.20	大塚製薬と包括連携協定締結
8. 3	島根県飯南町と友好交流都市協定を締結	6.27	長崎県立・大村市立一体型図書館の愛称を「ミライ on 図書館」に決定
8.23	ボートレースチケットショップ長崎佐々オープン	8.29	市内全中学校で完全給食を開始
8.27	県内初 地域型ミニ・デイサービス「三浦地区ふれあい館」開館	9.23	ボートレース大村で「発祥地ナイター」スタート
9.24	ボートレース大村に免税店オープン	10.26	臨時議会で市内全小学校へのエアコン設置を可決
9.30	九州新幹線大村車両基地路盤工事に着工	11.16	中国上海市閔行区を公式訪問
10	マイナンバー制度に伴い、個人番号カード申請・交付窓口を設置	12.15	新庁舎建設基本設計業務委託の公開ヒアリングを実施
10.10	市民病院改築工事に着工	12.16	ボートレース大村で「チームラボ・学ぶ！未来の遊園地」を開催
11. 9	第22代市長 園田 裕史 就任	平成31年 (2019年)	
11.10	ボートレースチケットショップ鹿島オープン	1.11	日本生命保険相互会社と特定健康診査及びがん検診の推進に関する包括連携協定を締結
11.25	「長崎街道鈴田峠」が道の駅として正式登録	3.22	長崎国際大学との包括連携協定を締結
12.24	九州新幹線西九州ルート岩松トンネル工事に着工	4. 1	中心市街地複合ビル「プラットおおむら」オープン
平成28年 (2016年)		4.27	工業団地「第2大村ハイテクパーク」完成
1.21	九州新幹線西九州ルート新大村駅高架橋工事に着工	4.28	㈱モンベルと包括連携協定を締結
2.22	活水女子大学と包括連携協定を締結	4.30	平成天皇生前退位 5月1日より令和元年となる
3.26	道の駅「長崎街道鈴田峠」オープン	令和元年 (2019年)	
3.31	市民会館閉館	5.16	第38代議長 伊川 京子 就任
7. 4	郡地区公民館及びイオン大村に期日前投票所開設	6. 1	大村産の米を使用した純米酒「純忠」誕生
7.28	プロセブン(株)がオフィスパーク大村に立地決定	7. 5	嶋本ダイカスト(株)が新工業団地に立地決定
9.26	長崎県立・大村市立一体型図書館などの実施設計書公表	8.16	夏期巡回ラジオ体操・みんなの体操会がシーハットおおむらで開催
10.1	マイナンバーカード証明書コンビニ交付スタート	10. 3	マコー(株)が新工業団地に立地決定
10.15	ねんりんピック長崎2016開幕	10. 5	「ミライ on」開館
11. 6	防災ラジオの配布開始	10.28	第23代市長 園田 裕史 就任
11. 6	ボートレース大村に「エクストリーム広場」オープン	11.21	上海市閔行区の訪問団が市長を訪問
平成29年 (2017年)		12.14	鹿児島県始良市にボートレース大村場外販売所
1.10	萱瀬中学校で市内初の中学校給食開始		
4.11	一般廃棄物最終処分場完成		
4.17	嶋本ダイカスト(株)がオフィスパーク大村に立地決定		

「ボートレースチケットショップ加治木」オープン

令和2年(2020年)

1. 28 (株)電溶工業がアルカディア大村に立地決定
2. 3 姉妹都市中国上海市閔行区へマスク1万5千枚を支援
2. 17 タレント松尾伴内氏をふるさと観光大使に任命
2. 20 ローマ教皇来崎を記念して森園公園にオリーブを植樹
4. 20 姉妹都市中国上海市閔行区からマスク3万枚寄贈
5. 7 市民病院横に中地区公民館リニューアルオープン
6. 18 長崎大学新学部移転協議のため長崎大学と覚書を締結
6. 19 シュガーロードが日本遺産に認定
7. 6 本市に大雨特別警報発表 市内に甚大な被害
(24時間雨量384ミリを観測した記録的豪雨)
7. 29 大村市陸上自衛隊水陸機動団誘致期成会を設立
9. 1 小・中学生サポートルーム Conne (コンネ) 開設
10. 21 生活協同組合ララコープと災害時の物資提供に関する協定を締結
11. 19 長崎県産業資源循環協会と災害時における災害廃棄物の処理等の協力に関する協定を締結

令和3年(2021年)

2. 7 環境保全協会・環境整備事業協同組合と災害時における災害廃棄物の処理等の協力に関する協定を締結
3. 19 明治安田生命保険(相)長崎支社との健康増進に関する連携協定を締結
3. 22 日本郵便(株)との包括的連携に関する協定を締結
3. 24 郡地方の中世石仏群2件を市の有形文化財に指定
3. 29 (株)バカンと災害時避難施設に係る情報の提供に関する協定を締結
3. 31 ボートレース大村の単年度売上額が過去最高で初の全国一位を達成
4. 15 環境センターで火災事故発生
5. 4 令和3年大村市成人式をオンライン配信形式で実施
5. 7 東京2020オリンピック聖火リレーを市内で開催
5. 17 新型コロナワクチンの集団接種を開始
5. 17 第39代議長 村崎 浩史 就任
6. 1 防災マップを各世帯に配布
8. 16 東京2020パラリンピック大村市採火式を開催
9. 28 ANAあきんど(株)と地方創生の推進に向けた業務連携協定を締結
10. 18 聖宝寺跡で戦国時代～近世の大型建物跡を発見
11. 02 大村警察署と犯罪被害等支援の連携協力に関する協定を締結

市民のための公共施設等一覧

名称	所在地	電話	名称	所在地	電話
〇市の関係			〇県の関係		
大村市役所	玖島1丁目25	53-4111	長崎県立精神医療センター	西部町1575-2	53-3103
三浦出張所	日泊町791	52-6475	長崎県教育センター	玖島1丁目24-2	53-1131
西大村出張所	大里町33-2	52-2023	大村警察署	森園町34-5	54-0110
萱竹出張所	古賀島町133-31	53-3725	大村消防署	森園町34-1	52-4138
福松出張所	山下町1577	55-7001	長崎県消防学校	森園町663-6	53-6155
議事会事務局	大川田町417-1	55-8314	長崎県警本部交通運転免許試験場	古賀島町533-5	53-2128
大村市土地開発公社	皆同町512-2	55-8614	長崎県交通局大村ターミナル	東三城町6-1	53-4151
福鏡センター	松原本町296-4	55-8501	長崎県交通局大村営業所	松山町489-13	52-6134
シハットおむすびセンター	玖島1丁目25(本庁内)	52-3828	長崎県工業技術センター	池田2丁目1303-8	52-1133
ミライオン図書館	玖島1丁目25(本庁内)	52-3651	(公財)長崎県産業振興財団	池田2丁目1303-8	52-1138
大村地区歴史資料館	玖島1丁目25(本庁内)	53-5967	長崎県環境保健研究センター	池田2丁目1306-11	48-7560
西大村地区コミュニティセンター	玖島1丁目15-1	54-4111	長崎県農林技術開発センター(果樹・茶研究部門)	鬼橋町1370	55-8740
こども未来センター	幸町25-33	20-7200	萱瀬ダム管理事務所	黒木町2-5	55-7013
大村市総合福祉センター	幸町25-33	54-3161	〇その他		
社会福祉センター	東本町481	48-7700	JANAがさき県大村中央支店	杭出津1丁目863-1	54-8008
高齢者福祉センター	東本町481	48-5050	長崎県南部森林漁組	大川田町990-1	55-6610
障害者福祉センター	古賀島町133-31	53-1376	大村市漁協	杭出津1丁目919	52-3061
勤労者交流センター	諏訪2丁目536-63	53-4979	大村市漁協松原支部	松原本町170-19	55-8675
中心市街地複合ビル(プラットおおむら)	富の原2丁目382-1	55-3337	大村湾東部漁協	久原1丁目182-2	52-2303
地域包括支援センター	本町413-2	54-9100	大村商工会議所	池田2丁目458-2	53-4222
大村市産業支援センター(O-biz)	本町326-1	47-6111	大村青年会議所	東本町2-1	52-6391
大村市民総合運動公園	西三城町9-1	53-1351	大村市医師会	本町458-2	54-0151
大村市屋内プール	本町458-2	53-1351	(一社)大村市観光コンベンション協会	玖島1丁目45-3	52-3605
大村市市民病院	本町458-2	53-1351	(一社)大村市物産振興協会	東本町1-1	54-1061
大上水道	本町458-2	53-1351	(公社)大村市シルバー人材センター	西三城町7-9	52-5225
環境セクタ	本町458-2	47-5177	大村子供会の	原口町591-2	55-8319
弓道場	本町458-2	52-5225	光と緑の園向陽寮	西大村本町127-3	53-7415
坂口浄水場	本町458-2	47-5177	光と緑の園乳児院	西大村本町127-3	53-7418
浄水センター	本町458-2(プラットおおむら2階)	53-8141	JR九州大村郵便局	東本町123	52-3600
少年センター	本町458-2(プラットおおむら1階)	47-6377	大村竹松郵便局	竹松本町531	55-8221
男女共同参画推進センター	黒丸町5番1	20-7200	長崎空港ビルディング(株)	森園町663-9	52-4227
ボランティアセンター	森園町1537	54-5842	オリエンタルエアブリッジ(株)	箕島町593	52-5001
国際交流センター	幸町25-42	52-2322	西日本電信電話(株)長崎支店	箕島町593-2	53-7111
野岳湖キャンプ場管理事務所	古賀島町133-22	52-2161	長崎新聞社大村支局	長崎市出島町11-13	095-816-0097
大村市東京事務所	西三城町124	53-1111	西日本新聞社大村支局	東三城町11-3	52-3420
	森園町1470	54-3100	九州電力(株)大村営業所	水田町1120-3	52-3818
	西三城町137	53-4111	九州ガス(株)大村支店	東三城町13	0120-986-403
	幸町25-180	(内線187)	大村地区自家用自動車協会	水主町1丁目747-52	53-3320
	坂口町1144-1	54-5128	(一財)長崎県建設業協会大村支部	松並2丁目885-1	52-2971
	松山町565-1	53-5105	(一財)日本モーターボート競走会大村支部	松並1丁目116-12	53-2196
	玖島1丁目17-10	54-3110	道の駅「長崎街道鈴田峠」	玖島1丁目15-1	52-6194
	本町458-2(プラットおおむら4階)	54-6405		中里町452-22	53-6699
	本町458-2(プラットおおむら3階)	54-8715	〇長崎県の県庁・市役所		
	本町458-2(プラットおおむら1階)	56-8663	長崎県	庁長崎市尾上町3-1	095-824-1111
	大野岳町1097	51-1048	長崎	長崎市桜町2-22	095-822-8888
	徳泉川内町535-17	55-8254	佐世	佐世保市八幡町1-10	0956-24-1111
	東京都千代田区麹町1丁目3-7	54-5582	島原	島原市上の町537	0957-63-1111
	日月館麹町ビル6階	03-3288-1764	諫早	諫早市東小路町7-1	0957-22-1500
	富の原2丁目1664	55-7161	平松	平戸市岩の上町1508-3	0950-22-4111
	久原2丁目1001-1	52-3121	浦馬	松浦市志佐町里免365	0956-72-1111
	東本町287	52-3501	対馬	対馬市厳原町国分1441	0920-53-6111
	箕島町593-3F	52-2300	雲	雲岐市郷江町本村触562	0920-48-1111
	箕島町593	54-4483	島	五島市福江町1-1	0959-72-6111
	富の原2丁目1664	55-7008	雲南	西海市大瀬戸町瀬戸樫浦郷2222	0959-37-0011
	東本町534	52-2548	島	雲仙市吾妻町牛口名714	0957-38-3111
	古賀島町644-3	52-2121	南	南島原市西有家町里坊96-2	0957-73-6600
	今津町10	52-3131			
	西乾馬場町416	52-2131			
	富の原1丁目1000	52-3141			
	松並1丁目213-9	52-8609			
〇国の関係			〇市内学校等一覧		
国土交通省長崎河川国道事務所	富の原2丁目1664	55-7161	大村市立玖島中学校	久原1丁目265	53-3401
大村維持出張所	久原2丁目1001-1	52-3121	西大村中学校	松並1丁目116-3	53-2360
国立病院機構長崎医療センター	東本町287	52-3501	萱瀬中学校	田下町510	55-7004
長崎地方・家庭裁判所大村支部	箕島町593-3F	52-2300	郡中中学校	沖田町69	55-8318
長崎航空測候所	箕島町593	54-4483	大村中学校	赤佐古町78	53-1333
長崎税関長崎空港出張所	富の原2丁目1664	55-7008	桜が原中学校	桜馬場2丁目487-1	55-1166
長崎森林管理署大村森林事務所	東本町534	52-2548	長崎県立大村高等学校	久原1丁目591	52-2660
大村地区検察庁	古賀島町644-3	52-2121	大村工業高等学校	森園町1079-3	52-3772
大村入国管理センター	今津町10	52-3131	向陽高等学校	久原1丁目416	54-3121
海上自衛隊大村航空基地	西乾馬場町416	52-2131	長崎県立大村特別支援学校	久原2丁目1418-2	52-6312
陸上自衛隊大村駐屯地	富の原1丁目1000	52-3141	虹の原特別支援学校	宮小路3丁目5-1	55-5157
陸上自衛隊竹松駐屯地	松並1丁目213-9	52-8609	ろの原特別支援学校	宮小路3丁目5-5	55-5400
大村公共職業安定所			活水女子大学看護学科	久原2丁目1246-3	27-3005
			長崎リハビリテーション学院	赤佐古町42	53-7883
			学校給食センター	森園町1564-2	54-8811
天村市立大村幼稚園	玖島1丁目61	52-2549			
西大村幼稚園	乾馬場町486	52-4502			
福重幼稚園	福重町326-1	55-8741			
陽幼稚園	西三城町16	53-6262			
長崎星美幼稚園	水主町2丁目609-7	52-2473			
大村聖母幼稚園	植松2丁目722-1	52-2048			
三放虎原こども園	西三城町126	52-2257			
	古賀島町133-26	52-3564			
大村市立三浦小学校	日泊町590	52-4318			
大村小学校	大里町1546-1	52-4322			
大東大城小学校	玖島1丁目61	53-7117			
西大村小学校	東大村2丁目1112	53-2597			
中央萱竹小学校	東三城町17	53-3234			
黒木小学校	乾馬場町486	53-2670			
竹松小学校	松並1丁目1275	53-2046			
福松原小学校	宮代町1167-1	55-7002			
放虎原小学校	黒木町530	55-7800			
旭富の原小学校	宮小路1丁目481	55-8224			
	福重町230	55-8524			
	松原本町5-1	55-8619			
	古賀島町133-25	54-2815			
	木場1丁目129-1	53-0459			
	富の原1丁目1392-1	55-3200			