

平成 29 年版  
おおむらの統計



長崎県大村市

## 発刊のことば

ここに、平成 29 年版「おおむらの統計」を発刊いたします。

本書は、大村市の自然、人口、経済、教育など各分野にわたる基本的な統計資料を収録し、本市の現状と推移を明らかにしようとするものです。

本書につきましては、市行政の基礎資料としてだけでなく、各方面において、計画・施策の立案及び研究の資料として広く利用していただければ幸いです。

本書の編集に当たっては、できるだけご利用いただきやすいように努めておりますが、不備な点があるかと思われますので、皆様からご指導をいただき、更なる内容の充実及び改善に努めてまいりたいと考えております。

終わりに、貴重な資料を提供いただきました関係各位のご厚意に対し、深く感謝するとともに、今後ともなお一層のご指導、ご協力をお願いいたします。

平成 30 年 2 月

大村市長 園田 裕史

## 凡 例

本書を利用される方は、次のことにご留意ください。

- 1 各統計表の数字は、特別の表示及び注釈のない限り、「大村市」を区域とし、かつ、調査時の市域に基づくものです。
- 2 本書は、原則として、平成 24 年から平成 28 年までの 5 か年間の資料を収録していますが、資料の有無その他の理由により適宜に期間を伸縮しています。
- 3 各統計表は、特に注記しない限り、年次は暦年（1 月～12 月）を、年度は会計年度（4 月～翌年 3 月）を、何月何日とあるものはその期日現在の状況を示しています。
- 4 数値は、単位未満を原則として四捨五入しているため、合計と内訳の計とが一致しない場合があります。
- 5 統計表の符号の用法は、次のとおりです。
  - (0) . . . . . 単位未満
  - (-) . . . . . 該当数字なし
  - (…) . . . . . 不明、不詳、資料なし
  - (X) . . . . . 該当数字の発表を差し控えたもの
- 6 統計資料について、更に詳細な数値が必要な場合又は疑義がある場合は、企画政策課計画管理グループ（電話 0957-53-4111 内線 229）又は各表に付記してある資料作成機関に照会してください。

# 目 次

## 1 土地・気象

1 大村市の位置	1
2 主な山岳	1
3 主な河川	1
4 気象	1
(1) 気象概況	1
(2) 天気日数	1
5 都市計画面積	1
6 民有地面積	1
7 地価公示	2
8 地価調査	2

## 2 人口

9 人口の推移	3
10 町丁別世帯数・人口	3
11 長崎県下各市の人口推移	4
12 人口動態	4
(1) 人口動態	4
(2) 県内間異動の推移	4
(3) 県外間異動の推移	5
(4) 年齢階級別異動数	5
13 外国人居住者数	5
14 人口集中地区人口・面積	5
15 年齢（5歳階級）別人口の推移	6
16 年齢（各歳）別人口	6
17 配偶関係	7
18 労働力状態（15歳以上）	7
19 産業（大分類）・従業上の地位別 15歳以上 就業者数	8
20 産業別 15歳以上就業者数	8
21 産業・年齢（5歳階級）別 15歳以上就業者数	9
22 流入・流出口	9
(1) 流入・流出口及び昼間人口	9
(2) 流入・流出口産業別就業者数	9
(3) 相手地別流入・流出口（15歳以上）	9

## 3 産業・経済・観光

23 大村市総生産の推移	10
24 長崎県下各市の総生産	10
25 事業所数・従業者数の推移	11
26 規模別事業所数・従業者数	11
27 農家数・人口及び耕地面積の推移	11
28 専・兼業別農家数	11
29 経営耕地規模別農家数	12
30 地区別家畜飼養状況	12
31 民有林資源の状況	12
32 漁業経営体数	12
33 漁業従事者数と漁港地区別人口	12
34 漁船隻数	12
35 主な魚種別漁獲量	12
36 工業の推移	13
37 産業別事業所数・従業者数・製造品出荷額等	13
38 規模別事業所数・従業者数・製造品出荷額等	13
39 長崎県下各市の工業概況	13
40 業種別商店数・従業者数・年間商品販売額等	14
41 商業の推移	14
42 長崎県下各市の商業概況	15
43 観光客数	15
44 海水浴場の利用者数	15
45 野岳湖キャンプ場利用者数	15

## 4 運輸・通信

46 長崎空港定期航空便利用状況	16
47 市内鉄道利用状況	16
48 高速道路交通量	16
49 自動車保有車両数	16
50 電話加入設置状況	16

## 5 電気・ガス・水道

51	電気	17
(1)	電灯使用量の状況	17
(2)	電力使用量の状況	17
52	ガス	17
(1)	ガス供給家数	17
(2)	ガス販売量	17
53	上水道の状況	17
54	簡易水道の状況	17
55	下水道の状況	17

## 6 住宅・建設

56	住宅の状況	18
57	住宅所有別世帯数	18
58	課税家屋の状況	18
(1)	木造家屋	18
(2)	非木造家屋	18
59	市営住宅数	18
60	国・県道の状況	18
61	市道（橋梁）調書	18
62	都市公園の状況	18

## 7 労働及び社会福祉

63	求人・求職者・就職者の状況	19
64	中高年齢者（45歳以上）の状況	19
65	新規高等学校卒業者の就職状況	19
66	障害者職業紹介の状況	19
67	雇用保険業務の状況	19
68	大村市シルバー人材センターの状況	19
(1)	会員の年齢別構成	19
(2)	月別事業実績	20
(3)	月別事業実績（派遣事業分）	20
69	国民健康保険の状況	20
(1)	保険給付の状況	20
(2)	収支状況	20
70	国民年金の状況	21
(1)	被保険者数	21
(2)	給付状況	21
71	生活保護の状況	21
(1)	保護実数及び保護人員	21
(2)	保護費	21
72	老人ホーム	21
73	介護保険サービス提供事業者	21
74	児童福祉施設	21

75	障害福祉サービス提供事業者	22
76	老人福祉センター教養講座利用状況	22
77	保育所（園）・認定こども園・地域型保育事業 の状況	22

## 8 保健・衛生・環境

78	医療施設数	23
79	医療従事者数	23
80	環境関係営業施設	23
81	主要死因別順位	23
82	市立大村市民病院の利用状況	23
83	ごみ処理の状況	23
(1)	「燃やせるごみ」（可燃物）の搬入量	23
(2)	「燃やせないごみ」（不燃物）の搬入量	23
(3)	資源物の搬入量	23
(4)	搬入量全体	23
(5)	最終処分量	23
(6)	再生利用量	24
84	し尿処理状況	24
85	火葬場使用状況	24
86	公害苦情件数	24

## 9 教育・文化

87	市内学校の状況	25
(1)	幼稚園	25
(2)	小学校	25
(3)	中学校	25
(4)	高等学校	25
(5)	専修学校	25
(6)	各種学校	25
88	幼稚園別園児数	25
89	小学校別児童数	25
90	中学校別生徒数	26
91	高等学校別生徒数	26
92	児童生徒体位一覧表	26
93	図書館の状況	27
(1)	図書館蔵書冊数	27
(2)	個人図書貸出冊数	27
(3)	個人登録者数	27
(4)	来館者数及び開館日数	27
(5)	団体貸出数	27

94	市民会館利用状況	27
95	コミュニティセンター利用状況	27
96	中地区公民館利用状況	27
97	西大村コミュニティセンター利用状況	27
98	郡地区公民館利用状況	28
99	大村市勤労者センター利用状況	28
100	体育施設利用状況	28
	(1) 市民プール	28
	(2) 屋内プール	28
	(3) 屋外施設	28
101	シーハット利用状況	28
	(1) スポーツ棟	28
	(2) 教養文化棟	28
102	市内指定文化財	29

## 10 治安・災害

103	刑法犯罪認知件数	30
104	刑法犯罪検挙件数	30
105	交通事故発生件数	30
106	原因別交通事故発生状況	30
107	救急車出動状況	30
108	火災発生件数	30

## 11 財政

109	一般会計歳入・歳出決算額	31
	(1) 歳入	31
	(2) 歳出	31
	【目的別】	31
	【性質別】	31
110	特別会計決算状況	31
	(1) 歳入	31
	(2) 歳出	31
111	企業会計決算状況	31
	(1) 病院事業	31
	(2) 競艇事業	31
	(3) 水道事業	31
	(4) 工業用水道事業	31
	(5) 下水道事業	32
	(6) 農業集落排水事業	32

112	市税の推移	32
113	市税の科目別決算額の推移	32
114	一般会計財政の推移	32
115	基準財政需要額ほか財政指標の推移	32
116	地方債現在高の推移（一般会計）	32
117	積立金現在高の推移	32

## 12 選挙

118	選挙人名簿登録者数	33
119	各種選挙の状況	33

## 付 録

大村市行政機構図	35
市職員数	36
市民の暮らし	36
市政のあゆみ	37
市民のための公共施設等一覧	48
市内学校等一覧	48

# 1 土地・気象

## 1 大村市の位置

位置	北緯			東経		
東端(黒木)	32°	58'	29"	130°	05'	12"
西端(箕島)	32°	55'	42"	129°	54'	02"
南端(溝陸)	32°	50'	41"	130°	00'	11"
北端(黒木)	33°	00'	15"	130°	02'	40"

大村市役所 北緯 32° 54' 00"  
東経 129° 57' 30"

(注)測量法の改正に伴い、緯度経度を世界測地系に移行

大村市の海岸線のべ延長 45,858m  
大村市の面積 126.62 km<sup>2</sup>(H28.10.1)



## 2 主な山岳

山岳	標高(m)	山系	所在地	
			△は三角点を表わす	
経ヶ岳(多良岳)	△ 1,076	多良岳	大村市・佐賀県境	
五家原岳	△ 1,057	"	大村市・諫早市	
遠目山	△ 849	"	大村市・東彼杵町	
郡岳	△ 826	"	大村市	

(資料:県統計年鑑)

## 3 主な河川

河川名	延長	(単位:m, km <sup>2</sup> )	
		流域面積	
郡川	15,938	54.69	
鈴田川	5,770	18.00	
佐奈河内川	2,924	9.90	(郡川水系)
大上戸川	3,555	7.10	
内田川	2,583	4.02	
小川内川	2,955	3.00	(鈴田川水系)
今村川	3,159	6.40	(東大川水系)
南河内川	2,228	6.20	(郡川水系)
よし川	1,895	3.66	
藤の川	1,196	2.04	(大上戸川水系)
稲河内川	2,259	1.80	(鈴田川水系)
針尾川	2,122	2.20	(鈴田川水系)

(資料:河川公園課)

## 4 気象

### (1)気象概況

年次・月	気温 °C			平均湿度 %	平均風速 m/s	最大風速 m/s	最大風向	降水量 mm
	平均	最高	最低					
平成24年	16.7	36.6	-4.7	71	4.1	22.2	SSE	1951.0
25	17.3	38.5	-2.3	75	4.1	17.1	SSE	1634.5
26	16.8	37.2	-2.4	76	4.0	21.1	NNE	1783.5
27	17.1	36.4	-0.7	76	3.8	19.5	NE	2345.0
28	17.9	38.0	-6.2	76	3.9	22.2	SSW	2263.5
平成28年1月	6.9	16.1	-6.2	76	4.5	16.6	NNW	65.0
2月	7.5	21.9	-0.6	68	4.7	14.5	NW	77.0
3月	11.1	23.5	-0.4	70	3.9	13.3	NW	77.0
4月	16.3	24.8	8.4	79	3.8	22.2	SSW	225.0
5月	20.4	30.3	10.0	75	3.8	18.5	SE	229.0
6月	23.2	30.7	16.3	83	3.5	14.7	SW	431.0
7月	27.8	35.6	22.3	79	3.8	15.1	SW	248.5
8月	29.4	38.0	19.1	70	3.6	13.8	NNW	29.5
9月	25.3	33.0	19.1	82	3.2	16.0	SE	451.0
10月	21.8	32.0	13.4	76	3.4	16.8	SSE	231.5
11月	14.6	23.5	4.9	75	3.6	12.5	WSW	113.0
12月	10.4	19.6	0.7	74	4.5	14.2	NW	86.0

(注)風速は、単位をktからm/sに換算して記載(ktを係数1.94で除することによりm/sに換算)

(注)気温の最高、最低及び最大風速(10分間平均最大風速)については、極値で記載

(注)表中の記号「」は、統計調査を行う対象資料が許容範囲で欠けているが、上位の統計を用いる際は例外を除いて正常値(資料が欠けていない)と同等に扱う数値(準正常値)

(資料:気象庁ホームページ、長崎航空気象観測所)

### (2)天気日数(大気現象日数)

年次・月	雨	雪	霧	雷電	煙霧
平成24年	183 (133)	14	1	26	1
25	162 (110)	7	-	21	2
26	194 (132)	7	3	15	-
27	188 (138)	4	8	13	2
28	182 119	10	8	17	1
平成28年1月	14 (6)	6	3	-	1
2月	17 (8)	3	1	1	-
3月	11 (5)	-	2	-	-
4月	16 (12)	-	1	2	-
5月	12 (12)	-	1	-	-
6月	20 (15)	-	-	3	-
7月	14 (12)	-	-	1	-
8月	6 (4)	-	-	5	-
9月	22 (15)	-	-	3	-
10月	20 (12)	-	-	1	-
11月	14 (9)	1	-	1	-
12月	16 (9)	-	-	-	-

(注)( )内の値は1mm以上の降水があった日数

(注)雪の日数は、雪・しゅう雪・ふぶき・みぞれ・霧雪・細氷のうち1つ以上の大気現象を観測した日数。ただし、凍雨・雪あられ・氷あられ・ひょうは含めない。

(注)雷電の日数は、雷電・雷鳴のいずれかを観測した日数

(資料:長崎航空気象観測所)

## 5 都市計画面積

区分		(単位:ha, 人, 世帯)		
		面積	人口	世帯数
大村市全域		12,662	92,757	36,070
内訳	都市計画区域	5,987	90,156	35,302
	用途地域	2,344		
	工業系	765		
	商業系	196		
	住居系	1,383		
	用途地域外	3,643		
都市計画区域外		6,675	2,601	768

(資料:平成27年国勢調査から集計)

## 6 民有地面積(各年1月1日現在)

年	総数	(単位:ha)							
		田	畑	宅地	山林	原野	池沼	その他	
平成25年	5,135	886	1,032	1,347	1,193	300	12	365	
26	5,136	880	1,022	1,354	1,198	301	13	368	
27	5,206	871	1,026	1,366	1,235	303	13	392	
28	5,263	866	1,018	1,377	1,266	305	13	418	
29	5,260	863	1,008	1,387	1,270	299	13	420	

(資料:税務課)

7 地価公示 (平成29年1月1日現在)

標準地の所在及び地番並びに住居表示	1㎡当りの価格(円)	標準地の地積(㎡)	標準地の利用の現況	標準地の周辺の土地利用の現況	標準地の前面道路の状況	水道ガス下水道の整備状況	都市計画法その他法令の制限で主要なもの
武部町99番11	38,600	231	住宅W2	中規模一般住宅が多い閑静な住宅地域	南東4m市道	水道 ガス 下水	第1種低層住居専用地域 (50, 80)
諏訪1丁目894番4	39,700	191	住宅W2	中規模住宅が建ち並ぶ区画整然とした住宅地域	西6m市道	水道 ガス 下水	第2種中高層住居専用地域 (60, 200)
東三城町15番8	42,900	203	住宅W2	中規模一般住宅が多い利便性の良い住宅地域	南西7.5m市道	水道 ガス 下水	第1種住居地域 (60, 200)
木場1丁目921番4	32,300	346	住宅W2	中規模一般住宅が建ち並ぶ山手の住宅地域	南東4m市道	水道 ガス 下水	第1種低層住居専用地域 (50, 80)
本町451番1	42,400	163	店舗S2	小売店舗が建ち並ぶアーケード沿いの商業地域	北東6.9m市道	水道 ガス 下水	商業地域 (80, 400) 準防火地域
松並2丁目1219番2	52,700	329	店舗兼住宅S2	店舗、営業所等が多い国道沿いの路線商業地域	東20m国道、南側道	水道 ガス 下水	商業地域 (80, 400)
植松2丁目726番21	45,900	402	事務所S3	店舗、事務所等が混在する路線商業地域	北西24m国道	水道 ガス 下水	近隣商業地域 (80, 200)
幸町25番177外	48,100	3,381	店舗S1	大規模商業施設を中心とする郊外の商業地域	南18m市道、西側道	水道 ガス 下水	商業地域 (80, 400)

(注)国土交通省土地鑑定委員会(資料)による。

(資料:企画政策課)

8 地価調査 (平成28年7月1日現在)

基準地の所在及び地番並びに住居表示	1㎡当りの価格(円)	基準地の地積(㎡)	基準地の利用の現況	基準地の周辺の土地利用の現況	基準地の前面道路の状況	水道ガス下水道の整備状況	交通	都市計画法その他法令の制限で主要なもの
玖島2丁目249番5	38,200	238	住宅W2	中規模一般住宅が建ち並ぶ住宅地域	南東6m市道	水道・下水 ガス	大村駅 1.3km	第1種低層住居専用地域 (50, 80)
竹松本町904番5	29,100	301	住宅W1	中規模一般住宅のほか農地も介在する既成住宅地域	北4.2m市道	水道・下水 ガス	竹松駅 520m	第1種住居地域 (60, 200)
宮小路3丁目1417番2	29,300	232	住宅W2	一般住宅の中に農地、空地等が見られる住宅地域	東4m市道 北側道	水道 下水	バス宮小路二丁目 330m	第1種住居地域 (60, 200)
皆同町125番	20,200	230	住宅W2	一般住宅のほか農地も介在する既成住宅地域	西4m市道 南側道	水道 下水	バス福重 400m	第1種住居地域 (60, 200)
古町1丁目611番2	39,500	278	住宅W2	一般住宅が建ち並ぶ閑静な住宅地域	北東4.8m市道	水道・下水 ガス	諏訪駅 1km	第1種中高層住居専用地域 (60, 200)
松原1丁目948番	13,700	436	住宅W1	農家住宅が散在する山手の農家集落地域	南9m県道	水道	松原駅 1.4km	(60, 200)
岩松町329番22	26,800	188	住宅W2	駅に近接した一般住宅が建ち並ぶ小規模住宅団地	南6.3m市道	水道 下水	岩松駅 210m	第1種住居地域 (60, 200)
植松3丁目803番3	34,600	158	住宅W1	公営住宅、一般住宅の混在する住宅地域	西7m市道	水道・下水 ガス	竹松駅 1km	第1種中高層住居専用地域 (60, 200)
小路口本町340番2	33,600	262	住宅W2	一般住宅の中に農地等が見られる住宅地域	北3.5m道路	水道・下水 ガス	竹松駅 600m	第1種住居地域 (60, 200)
松並2丁目866番4	37,200	183	住宅W2	一般住宅の中に工場等が見られる地域	南東4m私道	水道・下水 ガス	バス市立病院前 640m	準工業地域 (60, 200)
富の原1丁目1375番31	34,200	181	住宅W2	中規模一般住宅が建ち並ぶ区画整然とした住宅地域	北6m市道	水道・下水 ガス	竹松駅 1.5km	第1種住居地域 (60, 200)
溝陸町1029番206	29,500	204	住宅LS2	一般住宅が区画整然と建ち並ぶ埋立地の住宅団地	北東6m市道	水道・下水 ガス	バス五月台団地 110m	第1種中高層住居専用地域 (60, 200)
諏訪1丁目777番	11,900	1,784	田	周辺で宅地化が進んでいる熟成度の高い地域	北東2m道路	水道・下水 ガス	諏訪駅 500m	第1種低層住居専用地域 (50, 80)
沖田町396番	8,240	3,536	田	周辺が開発されつつある宅地見込地	南東5m農道 背面道	水道 下水	バス郡橋 500m	第1種住居地域 (60, 200)
古賀島町525番1	59,600	742	店舗S1	店舗、営業所等が増えつつある幹線道路沿いの路線商業地域	北22m県道 背面道	水道 下水	バス中古賀島 170m	近隣商業地域 (80, 200)
西本町537番5	60,200	231	店舗S2	店舗、営業所等が建ち並ぶ国道沿いの商業地域	西30m国道 背面道	水道・下水 ガス	大村駅 800m	商業地域 (80, 400) 準防火地域
宮小路2丁目574番1外	39,400	259	店舗兼住宅W1	店舗、一般住宅等が建ち並ぶ国道沿いの商業地域	西18m国道	水道 下水	バス宮小路二丁目 100m	商業地域 (80, 400)
東三城町10番5	60,300	496	事務所RC3	各種事務所ビル、医院等が建ち並ぶ商業地域	北東20m市道	水道・下水 ガス	大村駅 250m	商業地域 (80, 400)
松山町633番1	45,700	700	診療所S1	店舗、一般住宅、診療所等が混在する市道沿いの地域	北東22m市道	水道・下水 ガス	バス松山 270m	準工業地域 (60, 200)
富の原2丁目440番1外	18,400	4,912	工場兼事務所S2	中小工場が点在する住宅地域に近い工業地域	西5.5m市道 北側道	水道 下水	バス富の原2丁目 500m	工業地域 (60, 200)

(注)地価調査基準地の標準価格等一覧(資料)による。

(資料:企画政策課)



## 2 人 口

### 9 人口の推移

(単位:世帯,人)

年	世帯数	人 口			一世帯当たり 世帯人員	備 考	年	世帯数	人 口			一世帯当たり 世帯人員	備 考
		総 数	男	女					総 数	男	女		
昭和17年	8,371	55,901	29,347	26,554	6.68	平成元年	22,049	72,182	34,445	37,737	3.27	10. 1 異動人口調査	
20	8,237	44,292	21,374	22,918	5.38	2	22,262	73,435	35,043	38,392	3.30	10. 1 国勢調査	
25	11,271	56,182	27,325	28,857	4.98	3	22,969	74,294	35,422	38,872	3.23	10. 1 異動人口調査	
30	11,496	61,230	31,173	30,057	5.33	4	23,532	75,422	36,081	39,341	3.21	〃	
35	12,539	59,498	29,571	29,927	4.75	5	24,209	76,767	36,770	39,997	3.17	〃	
40	13,137	56,425	27,345	29,080	4.30	6	25,088	78,344	37,546	40,798	3.12	〃	
41	13,404	56,343	27,225	29,118	4.20	7	26,194	79,279	38,061	41,218	3.03	10. 1 国勢調査	
42	13,512	56,406	27,159	29,247	4.17	8	26,986	80,471	38,645	41,826	2.98	10. 1 異動人口調査	
43	13,625	56,303	27,097	29,206	4.13	9	27,867	81,936	39,486	42,450	2.94	〃	
44	13,933	56,561	27,286	29,275	4.06	10	28,572	83,050	40,060	42,990	2.91	〃	
45	14,319	56,538	27,234	29,304	3.95	11	29,342	84,250	40,583	43,667	2.87	〃	
46	14,715	57,039	27,500	29,539	3.88	12	29,292	84,414	40,487	43,927	2.88	10. 1 国勢調査	
47	15,133	57,639	27,754	29,885	3.81	13	30,036	85,296	40,889	44,407	2.84	10. 1 異動人口調査	
48	15,575	58,530	28,187	30,343	3.76	14	30,722	86,168	41,255	44,913	2.80	〃	
49	16,055	59,948	29,094	30,854	3.73	15	31,309	86,933	41,576	45,357	2.78	〃	
50	16,247	60,919	29,329	31,590	3.75	16	31,917	87,667	41,989	45,678	2.75	〃	
51	16,656	61,881	29,792	32,089	3.72	17	31,849	88,040	41,896	46,144	2.76	10. 1 国勢調査	
52	17,215	62,741	30,151	32,590	3.64	18	32,489	88,619	42,146	46,473	2.73	10. 1 異動人口調査	
53	17,672	63,776	30,640	33,136	3.61	19	33,182	89,285	42,474	46,811	2.69	〃	
54	18,518	65,147	31,365	33,782	3.52	20	33,727	89,683	42,662	47,021	2.66	〃	
55	18,715	65,538	31,501	34,037	3.50	21	34,245	90,101	42,841	47,260	2.63	〃	
56	19,476	66,580	32,062	34,518	3.42	22	34,044	90,517	42,952	47,565	2.66	10. 1 国勢調査	
57	19,657	67,510	32,573	34,937	3.43	23	34,677	91,176	43,212	47,964	2.63	10. 1 異動人口調査	
58	20,127	68,382	32,928	35,454	3.40	24	35,130	91,433	43,251	48,182	2.60	〃	
59	20,531	68,963	33,104	35,859	3.36	25	35,631	92,091	43,575	48,516	2.58	〃	
60	20,476	69,472	33,319	36,153	3.39	26	36,197	92,455	43,775	48,680	2.55	〃	
61	20,884	70,297	33,758	36,539	3.37	27	36,070	92,757	43,938	48,819	2.57	10. 1 国勢調査	
62	21,302	71,216	34,139	37,077	3.34	28	36,732	93,250	44,225	49,025	2.54	10. 1 異動人口調査	
63	21,737	71,939	34,404	37,535	3.31								

(資料:企画政策課)

### 10 町丁別世帯数・人口 (平成28年10月1日現在)

(単位:世帯,人)

町 別	世帯数	人 口			町 別	世帯数	人 口			町 別	世帯数	人 口		
		男	女	総数			男	女	総数			男	女	総数
<b>大村市計</b>	<b>36,732</b>	<b>44,225</b>	<b>49,025</b>	<b>93,250</b>	桜馬場2丁目	650	777	847	1,624	原 口 町	1,057	1,258	1,472	2,730
<b>大村地区計</b>	<b>10,891</b>	<b>12,155</b>	<b>14,313</b>	<b>26,468</b>	植松1丁目	287	327	339	666	竹松本町	816	976	1,098	2,074
木場1丁目	919	1,056	1,264	2,320	植松2丁目	270	305	334	639	大川田町	626	784	867	1,651
木場2丁目	614	810	865	1,675	植松3丁目	651	648	743	1,391	<b>福重地区計</b>	<b>1,364</b>	<b>1,841</b>	<b>2,090</b>	<b>3,931</b>
向木場町	102	115	139	254	諏訪1丁目	333	421	459	880	沖 田 町	363	490	551	1,041
須田ノ木町	432	546	614	1,160	諏訪2丁目	559	602	701	1,303	寿 古 町	96	139	156	295
赤 佐 古 町	528	597	750	1,347	諏訪3丁目	343	360	424	784	皆 同 町	307	373	436	809
徳泉川内町	417	605	706	1,311	上 諏 訪 町	840	1,053	1,239	2,292	今 富 町	246	357	393	750
水 計 町	180	211	220	431	雄ヶ原町	13	19	18	37	野 田 町	46	61	63	124
荒 平 町	83	121	161	282	池田新町	392	348	434	782	立 福 寺 町	53	79	82	161
東大村1丁目	131	229	355	584	池田1丁目	464	500	548	1,048	弥 勒 寺 町	67	98	110	208
東大村2丁目	126	205	281	486	池田2丁目	776	867	1,039	1,906	重 井 田 町	23	30	36	66
久原1丁目	933	991	1,163	2,154	坂 口 町	383	447	464	911	福 重 町	68	90	102	192
久原2丁目	1,176	1,087	1,379	2,466	箕 島 町	-	-	-	-	草 場 町	95	124	161	285
武 部 町	915	988	1,057	2,045	<b>三浦地区計</b>	<b>998</b>	<b>1,404</b>	<b>1,482</b>	<b>2,886</b>	<b>松原地区計</b>	<b>771</b>	<b>969</b>	<b>1,127</b>	<b>2,096</b>
三 城 町	765	850	981	1,831	西 部 町	158	263	273	536	松 原 本 町	250	276	332	608
東 三 城 町	240	234	281	515	日 泊 町	203	296	340	636	松 原 1 丁 目	151	183	199	382
西 三 城 町	281	315	317	632	溝 陸 町	404	514	499	1,013	松 原 2 丁 目	93	139	163	302
水主町1丁目	100	110	134	244	今 村 町	233	331	370	701	松 原 3 丁 目	46	61	77	138
水主町2丁目	390	390	479	869	<b>鈴田地区計</b>	<b>1,001</b>	<b>1,411</b>	<b>1,489</b>	<b>2,900</b>	野 岳 町	129	167	194	361
東 本 町	310	328	396	724	岩 松 町	314	414	423	837	東 野 岳 町	68	90	108	198
本 町	203	159	194	353	大 里 町	143	216	237	453	武 留 路 町	34	53	54	107
西 本 町	182	174	208	382	陰 平 町	147	210	236	446					
幸 町	143	159	167	326	中 里 町	169	244	275	519					
片 町	324	321	392	713	小 川 内 町	168	247	238	485					
玖島1丁目	174	182	211	393	平 町	60	80	80	160					
玖島2丁目	832	950	1,157	2,107	<b>萱瀬地区計</b>	<b>662</b>	<b>918</b>	<b>1,040</b>	<b>1,958</b>					
玖島3丁目	391	420	442	862	荒 瀬 町	156	210	228	438					
<b>西大村地区計</b>	<b>12,586</b>	<b>14,492</b>	<b>15,763</b>	<b>30,255</b>	原 町	67	111	112	223					
古賀島町	1,539	1,858	1,889	3,747	宮 代 町	149	194	210	404					
森 園 町	179	227	185	412	田 下 町	112	174	258	432					
松 山 町	372	383	417	800	中 岳 町	105	129	118	247					
協 和 町	713	745	782	1,527	黒 木 町	73	100	114	214					
松並1丁目	475	457	595	1,052	<b>竹松地区計</b>	<b>8,459</b>	<b>11,037</b>	<b>11,721</b>	<b>22,758</b>					
松並2丁目	476	515	584	1,099	宮小路1丁目	310	386	410	796					
杭出津1丁目	256	276	348	624	宮小路2丁目	164	196	222	418					
杭出津2丁目	498	587	640	1,227	宮小路3丁目	316	437	462	899					
杭出津3丁目	322	351	409	760	今 津 町	263	489	381	870					
水 田 町	320	320	368	688	富の原1丁目	1,070	1,560	1,552	3,112					
古町1丁目	185	188	222	410	富の原2丁目	1,546	2,003	2,029	4,032					
古町2丁目	279	284	340	624	黒 丸 町	477	760	793	1,553					
乾馬場町	324	358	435	793	竹 松 町	314	417	472	889					
西乾馬場町	12	503	21	524	鬼 橋 町	510	655	746	1,401					
西大村本町	422	478	601	1,079	小 路 口 本 町	385	457	497	954					
桜馬場1丁目	253	288	338	626	小 路 口 町	605	659	720	1,379					

(注)総務省統計局の公表結果とは異なる場合がある。  
平成27年国勢調査に基づく推計人口

(資料:企画政策課)

11 長崎県下各市の人口推移(各年10月1日現在)

(単位:人)

年	県計	長崎市	佐世保市	島原市	諫早市	大村市	平戸市	松浦市	対馬市	壱岐市	五島市	西海市	雲仙市	南島原市
昭和50年	1,571,912	450,194	250,729	45,179	73,341	60,919	30,728	24,978	52,472	41,871	63,410	-	-	-
55	1,590,564	447,091	251,187	46,637	83,723	65,538	29,923	24,565	50,810	41,035	60,947	-	-	-
60	1,593,968	449,382	250,633	46,061	88,376	69,472	28,416	24,752	48,875	39,528	57,736	-	-	-
平成2年	1,562,959	444,599	244,677	44,828	90,683	73,435	26,864	24,184	46,064	37,308	54,143	-	-	-
7	1,544,934	438,635	244,909	40,778	93,058	79,279	25,240	23,707	43,513	35,089	51,295	-	-	-
12	1,516,523	423,167	240,838	39,605	95,182	84,414	23,900	22,082	41,230	33,538	48,533	-	-	-
13	1,511,786	421,324	240,918	39,481	95,479	85,299	23,608	21,905	40,865	33,179	47,927	-	-	-
14	1,506,417	420,229	240,726	39,307	95,716	86,168	23,358	21,799	40,463	32,865	47,328	-	-	-
15	1,500,156	418,706	239,773	39,169	96,095	86,933	22,938	21,567	39,978	32,616	46,578	-	-	-
16	1,493,611	416,791	239,062	38,959	96,402	87,667	22,720	21,360	39,554	32,069	45,859	-	-	-
17	1,478,632	442,699	248,041	38,316	144,034	88,040	38,389	21,221	38,481	31,414	44,765	33,680	-	-
18	1,466,512	451,738	256,687	49,479	143,352	88,619	37,544	26,570	37,468	30,933	43,742	33,407	49,464	53,399
19	1,453,740	448,831	254,886	48,985	142,693	89,285	36,914	26,053	36,473	30,391	42,624	32,832	48,789	52,507
20	1,441,451	445,822	252,904	48,512	141,866	89,683	36,043	25,639	35,508	29,898	41,729	32,227	48,152	51,615
21	1,432,236	444,117	251,630	47,924	141,195	90,101	35,423	25,320	34,726	29,516	40,824	31,795	47,763	50,855
22	1,426,779	443,766	261,101	47,455	140,752	90,517	34,905	25,145	34,407	29,377	40,622	31,176	47,245	50,363
23	1,417,282	441,199	259,860	47,048	140,406	91,176	34,256	24,872	33,628	28,861	39,919	30,709	46,606	49,659
24	1,407,904	439,016	258,520	46,817	139,901	91,433	33,604	24,492	33,059	28,335	39,236	30,331	45,953	48,894
25	1,396,461	436,029	256,776	46,389	138,937	92,091	32,945	23,997	32,411	27,952	38,640	29,764	45,428	48,098
26	1,395,104	435,939	256,487	46,343	138,857	92,212	32,868	23,954	32,277	27,867	38,557	29,704	45,262	47,949
27	1,377,187	429,508	255,439	45,436	138,078	92,757	31,920	23,309	31,457	27,103	37,327	28,691	44,115	46,535
28	1,366,514	426,578	253,910	44,965	137,337	93,250	31,293	23,019	30,819	26,639	36,602	28,294	43,476	45,673

昭和50年=100.0

年	県計	長崎市	佐世保市	島原市	諫早市	大村市	平戸市	松浦市	対馬市	壱岐市	五島市
昭和50年	100.0	100.0	100.0	100.0	100.0	100.0	100.0	100.0	100.0	100.0	100.0
55	101.2	99.3	100.2	103.2	114.2	107.6	97.4	98.3	96.8	98.0	96.1
60	101.4	99.8	100.0	102.0	120.5	114.0	92.5	99.1	93.1	94.4	91.1
平成2年	99.4	98.8	97.6	99.2	123.6	120.5	87.4	96.8	87.8	89.1	85.4
7	98.3	97.4	97.7	90.3	126.9	130.1	82.1	94.9	82.9	83.8	80.9
12	96.5	94.0	96.1	87.7	129.8	138.6	77.8	88.4	78.6	80.1	76.5
13	96.2	93.6	96.1	87.4	130.2	140.0	76.8	87.7	77.9	79.2	75.6
14	95.8	93.3	96.0	87.0	130.5	141.4	76.0	87.3	77.1	78.5	74.6
15	95.4	93.0	95.6	86.7	131.0	142.7	74.6	86.3	76.2	77.9	73.5
16	95.0	92.6	95.3	86.2	131.4	143.9	73.9	85.5	75.4	76.6	72.3
17	94.1	98.3	98.9	84.8	196.4	144.5	124.9	85.0	73.3	75.0	70.6
18	93.3	100.3	102.4	109.5	195.5	145.5	122.2	106.4	71.4	73.9	69.0
19	92.5	99.7	101.7	108.4	194.6	146.6	120.1	104.3	69.5	72.6	67.2
20	91.7	99.0	100.9	107.4	193.4	147.2	117.3	102.6	67.7	71.4	65.8
21	91.1	98.7	100.4	106.1	192.5	147.9	115.3	101.4	66.2	70.5	64.4
22	90.8	98.6	104.1	105.0	191.9	148.6	113.6	100.7	65.6	70.2	64.1
23	90.2	98.0	103.6	104.1	191.4	149.7	111.5	99.6	64.1	68.9	63.0
23	89.6	97.5	103.1	103.6	190.8	150.1	109.4	98.1	63.0	67.7	61.9
24	89.6	97.5	103.1	103.6	190.8	150.1	109.4	98.1	63.0	67.7	61.9
25	88.8	96.9	102.4	102.7	189.4	151.2	107.2	96.1	61.8	66.8	60.9
26	88.8	96.8	102.3	102.6	189.3	151.4	107.0	95.9	61.5	66.6	60.8
27	87.6	95.4	101.9	100.6	188.3	152.3	103.9	93.3	60.0	64.7	58.9
28	86.9	94.8	101.3	99.5	187.3	153.1	101.8	92.2	58.7	63.6	57.7

(資料:県統計年鑑、異動人口調査)

12 人口動態

(1) 人口動態

(単位:人)

年次・月	総数	増						減						動態増減(Δ)	
		出生			転入			死亡			転出				
		計	男	女	計	男	女	計	男	女	計	男	女		
平成24年	5,288	959	493	466	4,329	2,336	1,993	4,972	861	439	422	4,111	2,247	1,864	316
25	5,654	1,007	501	506	4,647	2,517	2,130	5,110	842	445	397	4,268	2,351	1,917	544
26	5,210	922	471	451	4,288	2,284	2,004	4,863	860	403	457	4,003	2,176	1,827	347
27	5,500	981	496	485	4,519	2,429	2,090	5,066	823	409	414	4,243	2,357	1,886	434
28	5,443	965	503	462	4,478	2,450	2,028	4,954	894	418	476	4,060	2,204	1,856	489
平成28年															
1月	288	78	37	41	210	122	88	253	87	44	43	166	77	89	35
2月	345	86	39	47	259	132	127	268	74	35	39	194	114	80	77
3月	1,182	80	41	39	1,102	565	537	1,444	74	31	43	1,370	748	622	-262
4月	706	82	38	44	624	347	277	641	71	31	40	570	314	256	65
5月	339	82	45	37	257	136	121	323	86	43	43	237	129	108	16
6月	392	81	40	41	311	184	127	245	57	28	29	188	87	101	147
7月	430	86	49	37	344	205	139	321	67	29	38	254	135	119	109
8月	477	73	43	30	404	235	169	363	74	39	35	289	161	128	114
9月	307	72	41	31	235	123	112	314	77	37	40	237	150	87	-7
10月	339	81	39	42	258	135	123	302	82	40	42	220	124	96	37
11月	356	96	54	42	260	160	100	229	71	34	37	158	76	82	127
12月	282	68	37	31	214	106	108	251	74	27	47	177	89	88	31

(2) 県内間異動の推移

市 郡	転 入					転 出					(単位:人)
	平成24年	25	26	27	28	平成24年	25	26	27	28	
総 数	2,176	2,297	2,173	2,244	2,262	1,641	1,706	1,566	1,759	1,658	
長 崎 市	486	493	562	562	546	438	445	402	464	433	
佐 世 保 市	359	411	354	381	379	300	277	293	280	288	
島 原 市	62	70	66	70	66	50	43	38	46	38	
諫 早 市	549	590	535	547	616	396	407	366	411	391	
平 戸 市	31	45	25	25	32	16	36	23	24	22	
松 浦 市	24	21	16	21	17	11	8	23	12	12	
対 馬 市	89	71	81	62	94	56	59	52	59	74	
壱 岐 市	40	39	37	37	40	34	45	25	42	25	
五 島 市	78	60	44	68	56	48	45	33	83	48	
西 海 市	45	30	14	32	19	27	22	11	18	20	
雲 仙 市	87	75	86	84	75	61	57	45	56	47	
南 島 原 市	44	66	59	58	63	29	31	41	30	39	
西 彼 杵 郡	66	101	87	88	73	71	75	66	88	72	
東 彼 杵 郡	176	176	156	148	149	74	115	110	113	124	
北 松 浦 郡	8	12	13	15	5	3	16	12	13	6	
南 松 浦 郡	31	37	38	46	32	23	25	26	20	19	
不 明	1	-	-	-	-	4	-	-	-	-	

(3) 県外間異動の推移

都道府県	転 入					転 出					(単位:人)
	平成24年	25年	26年	27年	28年	平成24年	25年	26年	27年	28年	
<b>総 数</b>	<b>2,153</b>	<b>2,350</b>	<b>2,115</b>	<b>2,275</b>	<b>2,216</b>	<b>2,470</b>	<b>2,562</b>	<b>2,437</b>	<b>2,484</b>	<b>2,402</b>	
北海道	21	32	36	18	16	12	13	28	17	21	
青森	9	7	4	6	11	20	7	7	8	12	
岩手	3	2	4	-	1	2	4	7	-	3	
宮城	5	20	5	6	2	7	10	14	8	11	
秋田	-	1	-	-	3	1	1	-	-	0	
山形	4	-	2	3	2	6	-	9	6	1	
福島	3	35	1	9	14	4	5	4	9	6	
茨城	16	31	12	25	24	21	21	22	19	11	
栃木	4	10	5	8	7	6	15	2	14	3	
群馬	2	3	9	8	2	6	10	8	2	5	
埼玉	48	44	28	35	32	45	22	38	37	49	
千葉	97	72	77	64	80	105	80	103	88	115	
東京都	133	124	137	105	124	194	180	200	199	210	
神奈川県	164	125	122	130	139	171	168	164	136	137	
新潟	2	2	4	9	2	1	3	6	3	5	
富山	7	1	1	-	6	3	3	2	4	1	
石川	3	11	5	9	4	10	9	5	5	3	
福井	-	2	3	3	-	4	1	5	-	-	
山梨	2	1	1	10	11	2	2	4	3	2	
長野	1	2	10	2	5	-	3	3	4	6	
岐阜	3	10	1	4	12	11	10	9	4	6	
静岡県	24	48	25	26	28	20	34	31	40	16	
愛知県	51	67	75	66	60	115	104	94	96	100	
三重	22	20	12	14	13	27	16	11	18	15	
滋賀	7	12	10	9	10	8	18	3	11	8	
京都	45	33	45	50	46	47	32	35	32	45	
大阪府	75	86	65	79	83	109	101	98	86	74	
兵庫県	43	46	55	47	31	62	54	69	64	59	
奈良	3	2	7	7	4	5	3	7	5	6	
和歌山	1	3	1	1	6	4	1	2	3	1	
鳥取	4	5	5	11	3	7	3	3	3	3	
島根	8	2	7	3	3	3	4	4	6	5	
岡山	14	19	7	8	12	13	15	10	32	12	
広島	56	95	52	56	74	69	75	76	84	82	
山口	65	37	46	35	44	71	50	43	64	52	
徳島	22	17	3	23	19	14	16	14	9	15	
香川	12	8	21	25	16	5	11	4	9	6	
愛媛	4	5	15	3	19	10	9	13	4	11	
高知	3	17	8	2	4	17	2	2	4	8	
福岡県	443	521	487	513	469	509	661	571	615	599	
佐賀	148	146	128	162	144	138	180	139	137	167	
熊本	101	124	109	108	124	131	163	128	136	121	
大分	69	74	61	64	62	115	65	73	62	66	
宮崎	57	77	39	67	68	70	58	57	36	35	
鹿児島	154	134	139	177	139	118	116	111	125	118	
沖縄	69	77	87	117	106	65	97	87	106	88	
外国	65	45	69	66	49	74	74	81	93	63	
不明	61	95	70	82	83	13	33	31	38	20	

(4) 年齢階級別異動数(平成28年)

年齢階級	県内間異動 (単位:人)					
	転 入			転 出		
	計	男	女	計	男	女
<b>合計</b>	<b>2,253</b>	<b>1,112</b>	<b>1,141</b>	<b>1,655</b>	<b>836</b>	<b>819</b>
0~4	199	91	108	148	65	83
5~9	114	49	65	81	42	39
10~14	72	35	37	45	24	21
15~19	169	126	43	134	86	48
20~24	257	114	143	225	97	128
25~29	343	148	195	263	127	136
30~34	317	160	157	214	105	109
35~39	204	102	102	130	69	61
40~44	139	68	71	116	58	58
45~49	119	60	59	80	46	34
50~54	76	36	40	69	44	25
55~59	64	36	28	61	35	26
60~64	47	30	17	31	20	11
65~69	49	26	23	18	6	12
70~74	21	11	10	16	6	10
75~79	18	6	12	4	2	2
80~84	22	7	15	4	2	2
85~89	15	4	11	11	2	9
90以上	8	3	5	5	-	5
不詳	-	-	-	-	-	-

(注)外国人は含まない。

県外間異動 (単位:人)

年齢階級	県外間異動 (単位:人)					
	転 入			転 出		
	計	男	女	計	男	女
<b>合計</b>	<b>2,164</b>	<b>1,309</b>	<b>855</b>	<b>2,363</b>	<b>1,344</b>	<b>1,019</b>
0~4	185	92	93	147	70	77
5~9	113	65	48	87	48	39
10~14	45	26	19	61	31	30
15~19	123	98	25	313	197	116
20~24	356	235	121	468	266	202
25~29	345	190	155	341	179	162
30~34	258	147	111	264	143	121
35~39	221	125	96	174	108	66
40~44	132	91	41	150	95	55
45~49	135	94	41	131	86	45
50~54	66	47	19	65	41	24
55~59	52	35	17	43	30	13
60~64	42	28	14	43	24	19
65~69	31	14	17	20	9	11
70~74	19	10	9	20	8	12
75~79	11	2	9	9	2	7
80~84	14	5	9	12	4	8
85~89	11	5	6	7	2	5
90以上	5	-	5	8	1	7
不詳	-	-	-	-	-	-

(注)外国人は含まない。

(資料:異動人口調査)

13 外国人居住者数(各年3月31日現在)

(単位:人)

年	総 数	韓国及 び朝鮮	中 国	米 国	フィリ ピン	ベト ナム	ブラ ジル	英 国	タ イ	その他
平成24年度	304	126	82	28	18	8	4	5	3	30
25	299	122	77	29	21	6	3	4	4	33
26	279	113	62	24	20	10	2	3	4	41
27	284	110	52	25	26	11	2	3	4	51
28	365	107	102	22	30	15	1	3	4	81

(資料:市民課)

14 人口集中地区人口・面積

(単位:人, km<sup>2</sup>, 人/km<sup>2</sup>)

年	大 村 市			人口集中地区 (DID)			
	人 口	面 積	人口密度	人 口	面 積	人口密度	人口密度
昭和40年	56,425	123.85	455.6	23,680	4.5	5,262.2	
45	56,538	123.98	456.0	22,135	5.1	4,340.2	
50	60,919	125.80	484.3	23,874	5.7	4,188.4	
55	65,538	126.45	518.3	31,687	11.3	2,804.2	
60	69,472	126.46	549.4	39,035	12.5	3,122.8	
平成2年	73,435	126.10	582.4	46,800	14.8	3,162.2	
7	79,279	126.29	627.8	50,950	15.9	3,204.4	
12	84,414	126.33	668.2	53,387	16.1	3,316.0	
17	88,040	126.33	696.9	57,591	16.7	3,448.6	
22	90,517	126.56	715.2	60,561	17.3	3,500.6	
27	92,757	126.62	732.6	62,104	17.5	3,559.0	

(資料:国勢調査)

15 年齢(5歳階級)別人口の推移

(単位:人)

年齢階級	平成7年				平成12年				平成17年				平成22年				平成27年			
	総数	男	女	構成比	総数	男	女	構成比	総数	男	女	構成比	総数	男	女	構成比	総数	男	女	構成比
計	79,279	38,061	41,218	100.0	84,414	40,487	43,927	100.0	88,040	41,896	46,144	100.0	90,517	42,952	47,565	100.0	92,757	43,938	48,819	100.0
0~4	4,651	2,435	2,216	5.9	4,955	2,595	2,360	5.9	4,837	2,519	2,318	5.5	4,760	2,446	2,314	5.3	4,807	2,459	2,348	5.2
5~9	5,322	2,689	2,633	6.7	5,141	2,639	2,502	6.1	5,082	2,590	2,492	5.8	5,102	2,645	2,457	5.6	5,019	2,591	2,428	5.4
10~14	5,819	2,978	2,841	7.3	5,813	2,976	2,837	6.9	5,458	2,831	2,627	6.2	5,379	2,752	2,627	5.9	5,315	2,732	2,583	5.7
15~19	5,642	2,772	2,870	7.1	5,483	2,758	2,725	6.5	5,573	2,783	2,790	6.3	5,099	2,550	2,549	5.6	5,118	2,552	2,566	5.5
20~24	5,359	2,697	2,662	6.8	4,805	2,350	2,455	5.7	4,575	2,259	2,316	5.2	4,307	2,100	2,207	4.8	3,923	1,880	2,043	4.2
25~29	5,001	2,462	2,539	6.3	6,101	3,070	3,031	7.2	5,484	2,644	2,840	6.2	5,251	2,542	2,709	5.8	4,984	2,406	2,578	5.4
30~34	4,971	2,439	2,532	6.3	5,331	2,542	2,789	6.3	6,248	3,016	3,232	7.1	5,667	2,697	2,970	6.3	5,368	2,548	2,820	5.8
35~39	5,354	2,634	2,720	6.8	5,406	2,629	2,777	6.4	5,719	2,720	2,999	6.5	6,461	3,099	3,362	7.1	6,011	2,847	3,164	6.5
40~44	6,159	3,021	3,138	7.8	5,749	2,850	2,899	6.8	5,611	2,718	2,893	6.4	5,873	2,807	3,066	6.5	6,779	3,329	3,450	7.3
45~49	6,200	3,057	3,143	7.8	6,298	3,054	3,244	7.5	5,800	2,824	2,976	6.6	5,624	2,696	2,928	6.2	5,965	2,828	3,137	6.4
50~54	4,628	2,171	2,457	5.8	6,247	3,074	3,173	7.4	6,292	3,050	3,242	7.2	5,799	2,809	2,990	6.4	5,623	2,690	2,933	6.1
55~59	4,396	2,076	2,320	5.5	4,821	2,229	2,592	5.7	6,353	3,068	3,285	7.2	6,323	3,051	3,272	7.0	5,821	2,808	3,013	6.3
60~64	4,467	2,136	2,331	5.6	4,523	2,124	2,399	5.4	4,964	2,311	2,653	5.6	6,417	3,087	3,330	7.1	6,380	3,068	3,312	6.9
65~69	3,896	1,780	2,116	4.9	4,327	2,015	2,312	5.1	4,479	2,053	2,426	5.1	4,787	2,190	2,597	5.3	6,363	3,050	3,313	6.9
70~74	2,938	1,150	1,788	3.7	3,671	1,595	2,076	4.3	4,136	1,888	2,248	4.7	4,264	1,908	2,356	4.7	4,622	2,063	2,559	5.0
75~79	2,103	779	1,324	2.7	2,543	932	1,611	3.0	3,330	1,394	1,936	3.8	3,768	1,644	2,124	4.2	3,921	1,678	2,243	4.2
80~84	1,400	496	904	1.8	1,702	578	1,124	2.0	2,134	718	1,416	2.4	2,779	1,050	1,729	3.1	3,185	1,286	1,899	3.4
85~89	716	224	492	0.9	961	285	676	1.1	1,239	347	892	1.4	1,569	447	1,122	1.7	2,067	676	1,391	2.2
90~94	210	50	160	0.3	342	92	250	0.4	580	135	445	0.7	694	157	537	0.8	915	206	709	1.0
95~99	38	11	27	0.0	68	12	56	0.1	118	22	96	0.1	205	39	166	0.2	234	41	193	0.3
100歳以上	4	-	4	0.0	5	2	3	0.0	16	-	16	0.0	30	4	26	0.0	46	3	43	0.0
不詳	5	4	1	0.0	122	86	36	0.1	12	6	6	0.0	359	232	127	0.4	291	197	94	0.3
(以下再掲)																				
0~14歳	15,792	8,102	7,690	19.9	15,909	8,210	7,699	18.8	15,377	7,940	7,437	17.5	15,241	7,843	7,398	16.8	15,141	7,782	7,359	16.3
15~64歳	52,177	25,465	26,712	65.8	54,764	26,680	28,084	64.9	56,619	27,393	29,226	64.3	56,821	27,438	29,383	62.8	55,972	26,956	29,016	60.3
65歳以上	11,305	4,490	6,815	14.3	13,619	5,511	8,108	16.1	16,032	6,557	9,475	18.2	18,096	7,439	10,657	20.0	21,353	9,003	12,350	23.0

(資料:国勢調査)

16 年齢(各歳)別人口(平成27年10月1日現在)

(単位:人)

年齢	人口			年齢	人口			年齢	人口			年齢	人口		
	総数	男	女		総数	男	女		総数	男	女		総数	男	女
総数	92,757	43,938	48,819												
0~4歳	4,807	2,459	2,348	30~34歳	5,368	2,548	2,820	60~64歳	6,380	3,068	3,312	90~94歳	915	206	709
0	918	444	474	30	1,057	519	538	60	1,164	556	608	90	299	86	213
1	914	481	433	31	1,051	457	594	61	1,191	571	620	91	201	48	153
2	989	505	484	32	1,077	531	546	62	1,311	646	665	92	193	39	154
3	983	497	486	33	1,066	496	570	63	1,333	651	682	93	133	23	110
4	1,003	532	471	34	1,117	545	572	64	1,381	644	737	94	89	10	79
5~9歳	5,019	2,591	2,428	35~39歳	6,011	2,847	3,164	65~69歳	6,363	3,050	3,313	95~99歳	234	41	193
5	995	532	463	35	1,125	504	621	65	1,363	668	695	95	80	13	67
6	991	518	473	36	1,230	582	648	66	1,473	702	771	96	51	6	45
7	1,033	516	517	37	1,167	573	594	67	1,397	657	740	97	42	12	30
8	995	513	482	38	1,200	567	633	68	1,315	645	670	98	37	4	33
9	1,005	512	493	39	1,289	621	668	69	815	378	437	99	24	6	18
10~14歳	5,315	2,732	2,583	40~44歳	6,779	3,329	3,450	70~74歳	4,622	2,063	2,559	100歳以上 不詳	46	3	43
10	1,027	543	484	40	1,387	707	680	70	895	403	492				
11	1,068	538	530	41	1,402	700	702	71	965	422	543				
12	1,042	545	497	42	1,319	659	660	72	902	389	513				
13	1,082	550	532	43	1,355	645	710	73	945	435	510				
14	1,096	556	540	44	1,316	618	698	74	915	414	501				
15~19歳	5,118	2,552	2,566	45~49歳	5,965	2,828	3,137	75~79歳	3,921	1,678	2,243				
15	1,086	560	526	45	1,272	619	653	75	862	375	487				
16	1,133	546	587	46	1,253	602	651	76	679	299	380				
17	1,143	567	576	47	1,224	568	656	77	770	321	449				
18	1,003	507	496	48	1,211	569	642	78	796	352	444				
19	753	372	381	49	1,005	470	535	79	814	331	483				
20~24歳	3,923	1,880	2,043	50~54歳	5,623	2,690	2,933	80~84歳	3,185	1,286	1,899				
20	761	381	380	50	1,185	564	621	80	738	321	417				
21	718	344	374	51	1,121	536	585	81	693	284	409				
22	745	339	406	52	1,126	529	597	82	622	233	389				
23	843	414	429	53	1,105	527	578	83	633	249	384				
24	856	402	454	54	1,086	534	552	84	499	199	300				
25~29歳	4,984	2,406	2,578	55~59歳	5,821	2,808	3,013	85~89歳	2,067	676	1,391				
25	911	413	498	55	1,213	576	637	85	525	200	325				
26	945	458	487	56	1,174	587	587	86	457	158	299				
27	1,001	466	535	57	1,135	565	570	87	432	126	306	0~14歳	15,141	7,782	7,359
28	1,055	517	538	58	1,087	506	581	88	330	92	238	15~64歳	55,972	26,956	29,016
29	1,072	552	520	59	1,212	574	638	89	323	100	223	65歳以上	21,353	9,003	12,350

(資料:平成27年国勢調査)

17 配偶関係

(単位:人)

年齢階級	男						女					
	総数	未婚	有配偶	死別	離別	不詳	総数	未婚	有配偶	死別	離別	不詳
総数	35,959	10,034	22,726	1,083	1,695	421	41,366	9,210	23,246	5,462	3,173	275
15~19	2,552	2,528	11	-	-	13	2,566	2,544	10	-	4	8
20~24	1,880	1,688	139	-	9	44	2,043	1,756	234	1	24	28
25~29	2,406	1,447	868	-	30	61	2,578	1,432	1,030	5	72	39
30~34	2,548	954	1,491	2	63	38	2,820	868	1,773	7	150	22
35~39	2,847	767	1,916	3	115	46	3,164	573	2,302	13	256	20
40~44	3,329	707	2,391	7	177	47	3,450	548	2,511	26	342	23
45~49	2,828	549	2,054	12	174	39	3,137	414	2,276	50	378	19
50~54	2,690	436	1,993	26	209	29	2,933	282	2,232	66	344	9
55~59	2,808	355	2,179	39	204	31	3,013	190	2,308	140	356	19
60~64	3,068	268	2,438	82	246	34	3,312	167	2,487	268	374	16
65~69	3,050	212	2,456	129	235	18	3,313	152	2,328	448	370	15
70~74	2,063	65	1,729	141	122	6	2,559	104	1,627	612	205	11
75~79	1,678	27	1,431	147	65	8	2,243	60	1,177	857	138	11
80~84	1,286	19	1,026	200	36	5	1,899	54	637	1,108	82	18
85~89	676	11	460	191	10	4	1,391	46	258	1,035	44	8
90~94	206	1	126	78	-	1	709	18	49	604	30	8
95~99	41	-	18	23	-	-	193	2	5	181	4	1
100歳以上	3	-	-	3	-	-	43	-	2	41	-	-

(資料:平成27年国勢調査)

18 労働力状態(15歳以上)

(単位:人)

男女 年齢階級	総数	労働力人口							非労働力人口				不詳
		総数	就業者				完全失業者	総数	家事	通学	その他		
			総数	主に仕事	家事のほかに仕事	通学かたわら仕事						休業者	
総数	77,325	46,124	44,093	37,886	5,039	357	811	2,031	29,691	10,896	4,796	13,999	1,510
男	35,959	25,378	24,114	23,203	408	162	341	1,264	9,844	955	2,273	6,616	737
15~64歳	26,956	22,649	21,529	20,955	176	162	236	1,120	3,622	281	2,273	1,068	685
15~19歳	2,552	441	415	345	4	61	5	26	2,022	5	1,965	52	89
20~24	1,880	1,507	1,393	1,304	12	71	6	114	307	9	247	51	66
25~29	2,406	2,220	2,087	2,038	17	15	17	133	102	17	29	56	84
30~34	2,548	2,364	2,228	2,196	6	10	16	136	96	14	18	64	88
35~39	2,847	2,679	2,577	2,537	15	4	21	102	78	18	6	54	90
40~44	3,329	3,155	3,046	3,003	11	-	32	109	92	18	3	71	82
45~49	2,828	2,672	2,560	2,526	15	1	18	112	95	19	2	74	61
50~54	2,690	2,547	2,441	2,391	26	-	24	106	97	16	2	79	46
55~59	2,808	2,622	2,495	2,435	24	-	36	127	143	35	1	107	43
60~64	3,068	2,442	2,287	2,180	46	-	61	155	590	130	-	460	36
65歳以上	9,003	2,729	2,585	2,248	232	-	105	144	6,222	674	-	5,548	52
65~69	3,050	1,586	1,472	1,314	102	-	56	114	1,443	208	-	1,235	21
70~74	2,063	617	598	505	66	-	27	19	1,435	185	-	1,250	11
75~79	1,678	313	305	259	36	-	10	8	1,356	145	-	1,211	9
80~84	1,286	154	151	123	20	-	8	3	1,126	88	-	1,038	6
85歳以上	926	59	59	47	8	-	4	-	862	48	-	814	5
女	41,366	20,746	19,979	14,683	4,631	195	470	767	19,847	9,941	2,523	7,383	773
15~64歳	29,016	18,915	18,178	13,662	3,886	195	435	737	9,398	6,053	2,522	823	703
15~19歳	2,566	283	257	160	8	85	4	26	2,193	25	2,120	48	90
20~24	2,043	1,430	1,337	1,170	59	87	21	93	544	139	346	59	69
25~29	2,578	1,993	1,900	1,641	172	6	81	93	488	401	30	57	97
30~34	2,820	1,996	1,911	1,488	295	8	120	85	716	671	8	37	108
35~39	3,164	2,265	2,186	1,597	482	5	102	79	817	763	7	47	82
40~44	3,450	2,613	2,523	1,820	668	2	33	90	746	686	5	55	91
45~49	3,137	2,393	2,315	1,643	661	-	11	78	673	623	4	46	71
50~54	2,933	2,182	2,109	1,534	558	2	15	73	716	658	-	58	35
55~59	3,013	2,075	2,009	1,471	514	-	24	66	902	830	1	71	36
60~64	3,312	1,685	1,631	1,138	469	-	24	54	1,603	1,257	1	345	24
65歳以上	12,350	1,831	1,801	1,021	745	-	35	30	10,449	3,888	1	6,560	70
65~69	3,313	1,020	997	617	365	-	15	23	2,277	1,416	-	861	16
70~74	2,559	436	432	231	193	-	8	4	2,113	959	1	1,153	10
75~79	2,243	224	222	107	111	-	4	2	2,002	720	-	1,282	17
80~84	1,899	111	110	49	54	-	7	1	1,772	485	-	1,287	16
85歳以上	2,336	40	40	17	22	-	1	-	2,285	308	-	1,977	11

(資料:平成27年国勢調査)

19 産業(大分類)・従業上の地位別15歳以上就業者数

(単位:人)

産 業	総 数	雇用者	役 員	雇人の		家族 従業者	家庭 内職者	不詳
				ある業主	ない業主			
<b>総 数</b>	<b>44,093</b>	<b>36,084</b>	<b>1,297</b>	<b>930</b>	<b>2,798</b>	<b>1,537</b>	<b>15</b>	<b>1,432</b>
第 1 次 産 業	1,934	344	16	92	794	687	-	1
農 業	1,791	314	16	91	712	657	-	1
林 業	35	22	-	1	9	3	-	-
漁 業	108	8	-	-	73	27	-	-
第 2 次 産 業	8,442	7,084	414	187	538	180	13	26
鉱業、採石業、砂利採取業	9	9	-	-	-	-	-	-
建設業	2,937	2,055	261	149	349	116	-	7
製造業	5,496	5,020	153	38	189	64	13	19
第 3 次 産 業	31,987	28,358	859	642	1,420	651	2	55
電気・ガス・熱供給・水道業	258	257	-	-	1	-	-	-
情報通信業	292	247	20	5	17	2	-	1
運輸業、郵便業	2,024	1,930	46	5	34	4	-	5
卸売業、小売業	6,070	5,077	262	151	330	233	-	17
金融業、保険業	732	668	31	8	19	5	-	1
不動産業、物品賃貸業	617	434	93	11	62	16	-	1
学術研究、専門・技術サービス業	947	735	49	32	102	29	-	-
宿泊業、飲食サービス業	2,382	1,853	50	163	172	140	-	4
生活関連サービス業、娯楽業	1,624	1,183	33	97	220	87	-	4
教育、学習支援業	2,317	2,103	17	31	141	23	-	2
医療、福祉	7,579	7,136	156	117	74	80	-	16
複合サービス事業	525	519	3	-	1	1	-	1
サービス業(他に分類されないもの)	2,138	1,734	99	22	247	31	2	3
公務(他に分類されるものを除く)	4,482	4,482	-	-	-	-	-	-
分類不能の産業	1,730	298	8	9	46	19	-	1,350

(資料:平成27年国勢調査)

20 産業別15歳以上就業者数

(単位:人,%)

産 業	平成 7 年				平成 1 2 年				平成 1 7 年			
	総 数	男	女	構成比	総 数	男	女	構成比	総 数	男	女	構成比
<b>総 数</b>	<b>38,622</b>	<b>22,435</b>	<b>16,187</b>	<b>100.0</b>	<b>40,130</b>	<b>23,131</b>	<b>16,999</b>	<b>100.0</b>	<b>41,148</b>	<b>23,310</b>	<b>17,838</b>	<b>100.0</b>
第 1 次 産 業	2,727	1,485	1,242	7.1	2,359	1,258	1,101	5.9	2,453	1,338	1,115	6.0
農 業	2,426	1,249	1,177	6.3	2,121	1,084	1,037	5.3	2,268	1,194	1,074	5.6
林 業	40	35	5	0.1	27	22	5	0.1	17	16	1	0.0
漁 業	261	201	60	0.7	211	152	59	0.5	168	128	40	0.4
第 2 次 産 業	9,366	6,168	3,198	24.3	9,372	6,505	2,867	23.4	8,828	6,378	2,450	21.5
鉱業、採石業、砂利採取業	12	10	2	0.0	8	7	1	0.0	3	3	-	0.0
建設業	3,866	3,257	609	10.0	3,890	3,323	567	9.7	3,180	2,728	452	7.7
製造業	5,488	2,901	2,587	14.2	5,474	3,175	2,299	13.6	5,645	3,647	1,998	13.8
第 3 次 産 業	26,504	14,771	11,733	68.6	28,261	15,291	12,970	70.4	29,674	15,490	14,184	72.1
電気・ガス・熱供給・水道業	326	287	39	0.8	300	265	35	0.7	252	221	31	0.6
運輸・通信業	2,074	1,792	282	5.4	2,556	2,002	554	6.4	2,396	1,914	482	5.8
卸売・小売業・飲食店	8,251	3,651	4,600	21.4	8,252	3,571	4,681	20.6	6,579	2,888	3,691	16.0
金融・保険業	740	326	414	1.9	664	284	380	1.7	678	289	389	1.7
不動産業	236	148	88	0.6	243	150	93	0.6	306	185	121	0.7
飲食店、宿泊業	-	-	-	-	-	-	-	-	1,887	620	1,267	4.6
医療、福祉	-	-	-	-	-	-	-	-	5,364	1,272	4,092	13.0
教育、学習支援業	-	-	-	-	-	-	-	-	2,101	1,050	1,051	5.1
サービス業	10,435	4,582	5,853	27.0	11,699	4,989	6,710	29.2	5,657	3,189	2,468	13.8
公務	4,442	3,985	457	11.5	4,547	4,030	517	11.3	4,454	3,862	592	10.8
分類不能の産業	25	11	14	0.0	138	77	61	0.3	193	104	89	0.4

産 業	平成 2 2 年				平成 2 7 年			
	総 数	男	女	構成比	総 数	男	女	構成比
<b>総 数</b>	<b>42,551</b>	<b>23,645</b>	<b>18,906</b>	<b>100.0</b>	<b>44,093</b>	<b>24,114</b>	<b>19,979</b>	<b>100.0</b>
第 1 次 産 業	1,847	1,086	761	4.3	1,934	1,137	797	4.4
農 業	1,711	973	738	4.0	1,791	1,023	768	4.1
林 業	35	32	3	0.1	35	30	5	0.1
漁 業	101	81	20	0.2	108	84	24	0.2
第 2 次 産 業	8,000	5,833	2,167	18.8	8,442	6,156	2,286	19.2
鉱業、採石業、砂利採取業	6	6	0	0.0	9	9	-	0.0
建設業	2,701	2,336	365	6.3	2,937	2,518	419	6.7
製造業	5,293	3,491	1,802	12.4	5,496	3,629	1,867	12.5
第 3 次 産 業	30,128	15,300	14,828	70.8	31,987	15,773	16,214	72.5
電気・ガス・熱供給・水道業	262	231	31	0.6	258	225	33	0.6
情報通信業	285	190	95	0.6	292	210	82	0.6
運輸業、郵便業	2,264	1,819	445	5.3	2,024	1,629	395	4.6
卸売業、小売業	6,106	2,743	3,363	14.3	6,070	2,666	3,404	13.8
金融業、保険業	643	265	378	1.5	732	285	447	1.7
不動産業、物品賃貸業	504	309	195	1.2	617	359	258	1.4
学術研究、専門・技術サービス業	658	455	203	1.5	947	649	298	2.1
宿泊業、飲食サービス業	2,268	729	1,539	5.3	2,382	768	1,614	5.4
生活関連サービス業、娯楽業	1,728	670	1,058	4.1	1,624	642	982	3.7
教育、学習支援業	2,202	1,050	1,152	5.2	2,317	1,058	1,259	5.3
医療、福祉	6,398	1,448	4,950	15.0	7,579	1,739	5,840	17.1
複合サービス事業	281	166	115	0.6	525	340	185	1.2
サービス業(他に分類されないもの)	2,014	1,333	681	4.7	2,138	1,428	710	4.8
公務(他に分類されるものを除く)	4,515	3,892	623	10.6	4,482	3,775	707	10.2
分類不能の産業	2,576	1,426	1,150	6.1	1,730	1,048	682	3.9

(資料:国勢調査)

21 産業・年齢(5歳階級)別15歳以上就業者数

(単位:人)

産 業	総 数	(単位:人)														
		15~19歳	20~24歳	25~29歳	30~34歳	35~39歳	40~44歳	45~49歳	50~54歳	55~59歳	60~64歳	65~69歳	70~74歳	75~79歳	80~84歳	85歳以上
総 数	44,093	672	2,730	3,987	4,139	4,763	5,569	4,875	4,550	4,504	3,918	2,469	1,030	527	261	99
第 1 次 産 業	1,934	10	19	37	53	68	83	89	126	196	266	344	235	229	125	54
農 業	1,791	10	17	36	49	59	73	79	116	186	249	312	223	212	117	53
林 業	35	-	1	1	2	6	6	5	2	5	3	4	-	-	-	-
漁 業	108	-	1	-	2	3	4	5	8	5	14	28	12	17	8	1
第 2 次 産 業	8,442	105	436	648	785	1,035	1,271	1,020	824	848	860	402	136	52	16	4
鉱業、採石業、砂利採取業	9	-	-	-	-	-	2	1	1	3	1	1	-	-	-	-
建設業	2,937	42	123	166	203	303	350	288	261	374	460	239	87	31	8	2
製造業	5,496	63	313	482	582	732	919	731	562	471	399	162	49	21	8	2
第 3 次 産 業	31,987	540	2,131	3,090	3,071	3,455	3,999	3,599	3,471	3,331	2,679	1,640	617	230	100	34
電気・ガス・熱供給・水道業	258	2	13	15	20	26	45	49	34	28	24	2	-	-	-	-
情報通信業	292	1	23	43	54	46	42	24	17	16	20	4	1	-	1	-
運輸業、郵便業	2,024	6	59	116	156	200	285	262	277	290	224	111	27	9	2	-
卸売業、小売業	6,070	89	347	544	565	659	716	688	633	664	545	381	140	52	35	12
金融業、保険業	732	-	45	82	70	67	113	92	88	78	64	17	9	4	1	2
不動産業、物品賃貸業	617	3	31	49	64	57	57	50	55	65	76	50	30	15	11	4
学術研究、専門・技術サービス業	947	1	32	61	58	90	127	105	95	108	104	96	43	20	4	3
宿泊業、飲食サービス業	2,382	99	229	174	192	196	250	200	208	250	248	209	89	25	12	1
生活関連サービス業、娯楽業	1,624	31	115	151	146	137	182	164	151	176	149	124	58	31	9	-
教育、学習支援業	2,317	9	92	135	172	235	344	377	350	315	171	68	30	14	2	3
医療、福祉	7,579	67	561	947	889	996	948	785	759	722	519	262	77	29	13	5
複合サービス事業	525	4	28	45	69	63	81	55	68	63	36	9	3	-	1	-
サービス業(他に分類されないもの)	2,138	29	57	107	120	188	200	199	222	307	318	255	96	27	9	4
公務(他に分類されるものを除く)	4,482	199	499	621	496	495	609	549	514	249	181	52	14	4	-	-
分類不能の産業	1,730	17	144	212	230	205	216	167	129	129	113	83	42	16	20	7

(資料:平成27年国勢調査)

22 流入・流出口

(1) 流入・流出口及び昼間人口

(単位:人)

年	常住人口 (夜間人口)	入			出			昼間人口	
		総 数	就業者	通学者	総 数	就業者	通学者	超過数	人口
昭和55年	65,531	3,999	2,738	1,261	3,835	2,998	837	164	65,695
60	69,466	4,420	3,030	1,390	4,662	3,659	1,003	-242	69,224
平成2年	73,424	5,049	3,751	1,298	6,056	4,789	1,267	-1,007	72,417
7	79,274	6,561	5,333	1,228	7,609	6,202	1,407	-1,048	78,226
12	84,292	7,528	6,276	1,252	8,622	7,147	1,475	-1,094	83,198
17	88,028	8,273	7,044	1,229	10,104	8,412	1,692	-1,831	86,197
22	90,517	8,660	7,307	1,353	11,387	9,525	1,862	-2,727	88,600
27	92,757	9,084	7,606	1,478	11,997	10,089	1,908	-2,913	89,935

(注)平成22年以降の流出人口・昼間人口は、従業地・通学地「不詳」を含む。(資料:国勢調査)

(2) 流入・流出口産業別就業者数(15歳以上)

(単位:人)

産 業	入			出		
	流 計	県 内	県 外	流 計	県 内	県 外
総 数	7,606	7,123	483	10,002	9,457	545
第 1 次 産 業	54	53	1	90	88	2
農 業	45	44	1	75	75	-
林 業	8	8	-	7	7	-
漁 業	1	1	-	8	6	2
第 2 次 産 業	1,805	1,668	137	2,437	2,277	160
鉱業、採石業、砂利採取業	1	1	-	8	5	3
建設業	549	473	76	731	660	71
製造業	1,255	1,194	61	1,698	1,612	86
第 3 次 産 業	3,574	5,354	340	7,370	6,990	380
電気・ガス・熱供給・水道業	79	76	3	110	101	9
情報通信業	27	24	3	153	145	8
運輸業、郵便業	774	710	64	635	555	80
卸売業、小売業	1,263	1,198	65	1,205	1,154	51
金融業、保険業	105	98	7	329	323	6
不動産業、物品賃貸業	122	118	4	126	118	8
学術研究、専門・技術サービス業	243	221	22	260	246	14
宿泊業、飲食サービス業	200	186	14	360	325	35
生活関連サービス業、娯楽業	239	223	16	285	263	22
教育、学習支援業	522	510	12	785	770	15
医療、福祉	1,113	1,077	36	1,711	1,633	78
複合サービス事業	118	113	5	107	105	2
サービス業(他に分類されないもの)	355	329	26	532	507	25
公務(他に分類されるものを除く)	534	471	63	772	745	27
分類不能の産業	53	48	5	105	102	3

(資料:平成27年国勢調査)

(3) 相手地別流入・流出口(15歳以上)

(単位:人)

産 業	数	入			出		
		流 計	就業者	通学者	流 計	就業者	通学者
総 数	7,606	7,606	1,415	11,776	10,002	1,774	
第 1 次 産 業	54	54	217	2,844	2,299	545	
農 業	45	45	98	908	779	129	
林 業	8	8	21	79	73	6	
漁 業	1	1	603	5,667	4,748	919	
第 2 次 産 業	1,805	1,805	7	10	10	-	
鉱業、採石業、砂利採取業	1	1	4	12	12	-	
建設業	549	549	1	7	7	-	
製造業	1,255	1,255	-	1	1	-	
第 3 次 産 業	3,574	3,574	76	117	114	3	
電気・ガス・熱供給・水道業	79	79	34	104	74	30	
情報通信業	27	27	85	117	106	11	
運輸業、郵便業	774	774	844	629	629	-	
卸売業、小売業	1,263	1,263	319	395	372	23	
金融業、保険業	105	105	116	175	174	1	
不動産業、物品賃貸業	122	122	-	2	2	-	
学術研究、専門・技術サービス業	243	243	8	8	5	3	
宿泊業、飲食サービス業	200	200	1	3	3	-	
生活関連サービス業、娯楽業	239	239	1	3	3	-	
教育、学習支援業	522	522	47	649	545	104	
医療、福祉	1,113	1,113	47	649	545	104	
複合サービス事業	118	118	47	649	545	104	
サービス業(他に分類されないもの)	355	355	47	649	545	104	
公務(他に分類されるものを除く)	534	534	47	649	545	104	
分類不能の産業	53	53	47	649	545	104	

(資料:平成27年国勢調査)

### 3 産業・経済・観光

#### 23 大村市総生産の推移

(単位:百万円)

産 業	平成13年度	14	15	16	17	18	19	20	21	22	23	24	25	26
<b>総 額</b>	<b>273,158</b>	<b>270,062</b>	<b>265,455</b>	<b>260,151</b>	<b>260,042</b>	<b>269,413</b>	<b>285,197</b>	<b>282,987</b>	<b>265,812</b>	<b>278,922</b>	<b>288,670</b>	<b>283,598</b>	<b>285,426</b>	<b>294,306</b>
(1) 産 業	207,184	204,284	201,070	197,194	194,717	202,724	216,369	212,764	196,364	209,441	218,142	213,494	216,321	224,385
A. 第 1 次 産 業	3,735	3,614	3,857	3,899	3,565	3,389	3,332	3,130	3,109	3,288	3,171	3,359	3,073	3,133
農 業	3,550	3,440	3,699	3,708	3,344	3,203	3,167	3,003	2,967	3,159	3,059	3,242	2,991	3,004
林 業	27	23	29	46	47	52	50	50	50	48	49	50	20	52
水 産 業	158	151	129	145	174	134	115	77	92	81	63	67	62	77
B. 第 2 次 産 業	47,899	47,645	44,163	40,509	39,611	44,914	55,629	55,203	38,166	48,828	53,534	50,971	51,682	57,811
鉱 業	59	46	40	27	21	15	11	10	9	10	11	10	11	12
製 造 業	28,807	32,335	27,480	27,217	27,139	29,763	40,077	40,663	28,095	35,662	40,391	34,431	32,759	36,925
建 設 業	19,033	15,264	16,643	13,265	12,451	15,136	15,541	14,530	10,062	13,156	13,132	16,530	18,912	20,874
C. 第 3 次 産 業	220,415	217,952	216,907	215,615	215,707	219,549	224,468	222,867	223,195	224,968	229,938	227,040	228,156	230,263
電 気・ガ 斯・水 道 業	12,483	10,486	9,132	7,602	9,211	10,001	9,699	9,957	10,110	9,541	8,916	7,779	8,491	8,903
卸 売・小 売 業	30,437	29,284	29,125	28,363	26,936	26,521	25,983	25,907	26,717	26,746	28,690	27,341	27,205	27,213
金 融・保 険 業	6,790	7,045	7,017	6,616	6,643	5,634	6,217	4,717	4,630	4,546	4,371	4,252	4,170	4,204
不 動 産 業	25,948	26,231	26,344	27,711	28,195	28,892	30,015	30,836	32,097	33,100	34,156	35,079	35,755	36,877
運 輸 業	22,834	23,059	23,143	23,827	24,489	26,552	26,836	24,732	22,908	24,215	25,575	24,001	24,531	24,374
情 報 通 信 業	6,389	6,602	6,736	6,582	6,401	6,576	6,519	6,453	6,506	6,407	6,394	6,448	6,472	6,572
サ ー ビ ス 業	50,668	50,319	51,553	52,083	49,665	50,246	52,139	51,829	52,121	52,769	53,335	54,262	54,942	55,300
(2) 政府サービス生産者	59,028	58,792	57,840	56,425	57,556	57,883	59,844	61,170	60,999	59,979	60,098	59,191	57,979	58,314
電 気・ガ 斯・水 道 業	2,223	2,351	2,296	2,165	4,264	4,248	4,869	4,956	5,419	5,395	5,275	5,244	5,209	5,259
サ ー ビ ス 業 務	14,407	14,238	14,259	13,843	13,646	13,919	14,675	14,235	14,305	14,158	14,448	14,542	13,930	14,266
公 務	42,398	42,203	41,285	40,417	39,646	39,716	40,300	41,979	41,276	40,426	40,375	39,405	38,840	38,789
(3) 対家計民間非営利サービス生産者	5,838	6,134	6,017	6,406	6,611	7,244	7,216	7,266	7,107	7,665	8,403	8,687	8,611	8,507
(4) 小 計	272,050	269,210	264,928	260,024	258,883	267,851	283,429	281,199	264,470	277,084	286,642	281,373	282,912	291,206
(5) 輸入品に課される税・関税等	1,107	852	527	127	1,159	1,562	1,768	1,788	1,342	1,837	2,028	2,225	2,514	3,099

(注) 計数は、単位未満を四捨五入で表示しているため、総数と内訳の合計が一致しない場合がある。

(資料:平成26年度長崎県の市町村民経済計算)

(注) C第3次産業は、(2)政府サービス生産者及び(3)対家計民間非営利サービス生産者を含む。

#### 24 長崎県下各市の総生産(平成26年度)

(単位:百万円)

産 業	県 計	長 崎 市	佐 世 保 市	島 原 市	諫 早 市	大 村 市	平 戸 市	松 浦 市	対 馬 市	沓 岐 市	五 島 市	西 海 市	雲 仙 市	南 島 原 市
<b>総 額</b>	<b>4,310,310</b>	<b>1,403,257</b>	<b>805,426</b>	<b>138,107</b>	<b>503,615</b>	<b>294,306</b>	<b>90,394</b>	<b>80,137</b>	<b>109,634</b>	<b>76,544</b>	<b>110,255</b>	<b>105,868</b>	<b>115,625</b>	<b>108,188</b>
(1) 産 業	3,502,564	1,132,185	632,979	113,015	435,411	224,385	74,229	69,234	82,789	61,614	86,508	91,668	96,662	88,384
A. 第 1 次 産 業	111,936	9,992	12,464	9,051	8,748	3,133	8,468	2,643	6,221	5,297	5,409	5,529	12,937	12,279
農 業	70,711	3,529	4,939	8,527	8,366	3,004	1,923	1,827	416	3,236	2,917	4,782	11,698	11,345
林 業	3,117	127	120	183	88	52	351	36	455	29	141	219	609	520
水 産 業	38,108	6,337	7,406	341	294	77	6,193	781	5,350	2,032	2,351	529	630	414
B. 第 2 次 産 業	698,386	131,335	86,293	14,002	158,684	57,811	15,909	21,039	19,027	12,031	15,492	44,499	19,951	14,897
鉱 業	5,244	308	84	-	268	12	136	50	170	2,142	417	139	9	85
製 造 業	406,433	54,462	45,783	6,568	128,577	36,925	3,922	12,363	1,775	4,176	2,566	34,800	10,263	6,684
建 設 業	286,709	76,564	40,426	7,434	29,839	20,874	11,852	8,626	17,083	5,713	12,509	9,560	9,679	8,128
C. 第 3 次 産 業	3,454,595	1,247,152	698,187	113,599	330,879	230,263	65,065	55,611	83,231	58,410	88,193	54,724	81,520	79,873
電 気・ガ 斯・水 道 業	116,538	42,496	22,129	5,318	5,788	8,903	3,533	8,119	3,210	2,650	3,145	4,262	1,375	653
卸 売・小 売 業	486,164	168,684	112,505	17,502	51,122	27,213	6,840	7,514	9,394	8,355	11,299	4,231	8,729	11,556
金 融・保 険 業	146,948	73,260	33,117	5,270	9,845	4,204	2,401	1,294	2,073	1,503	2,856	635	2,072	2,997
不 動 産 業	596,216	213,413	110,880	18,108	53,596	36,877	12,684	8,916	13,342	10,725	17,838	11,335	16,200	17,253
運 輸 業	215,656	63,972	38,133	5,282	25,278	24,374	2,490	4,792	7,168	2,543	3,758	3,110	4,216	3,609
情 報 通 信 業	125,795	59,466	20,053	3,311	9,030	6,572	1,946	1,356	2,854	1,653	3,372	1,772	3,289	2,573
サ ー ビ ス 業	1,004,924	369,566	197,405	35,172	113,319	55,300	19,959	13,561	19,499	16,857	23,340	16,294	27,893	22,568
(2) 政府サービス生産者	589,171	195,407	133,036	17,684	41,976	58,314	11,281	7,958	23,359	12,046	17,973	9,029	12,151	13,286
電 気・ガ 斯・水 道 業	56,448	21,288	9,408	873	8,213	5,259	507	837	844	596	566	760	1,499	998
サ ー ビ ス 業 務	176,618	57,279	25,979	7,240	16,192	14,266	5,331	2,912	6,156	4,496	5,942	3,822	5,258	5,664
公 務	356,105	116,839	97,649	9,570	17,571	38,789	5,442	4,208	16,359	6,954	11,465	4,446	5,394	6,625
(3) 対家計民間非営利サービス生産者	173,183	60,888	30,929	5,953	20,924	8,507	3,932	2,101	2,331	2,078	4,613	4,056	5,595	5,379
(4) 小 計	4,264,918	1,388,480	796,944	136,652	498,311	291,206	89,442	79,293	108,480	75,738	109,094	104,753	114,408	107,049
(5) 輸入品に課される税・関税等	45,392	14,778	8,482	1,454	5,304	3,099	952	844	1,155	806	1,161	1,115	1,218	1,139

(注) 計数は、単位未満を四捨五入で表示しているため、総数と内訳の合計が一致しない場合がある。

(資料:平成26年度長崎県の市町村民経済計算)

(注) C第3次産業は、(2)政府サービス生産者及び(3)対家計民間非営利サービス生産者を含む。



25 事業所数・従業者数の推移

産 業	事業所数						(単位:所) 従業者数						(単位:人)					
	平成3年	8	13	18	21	24	26	平成3年	8	13	18	21	24	26				
総 数	3,188	3,378	3,493	3,320	3,378	3,212	3,515	27,902	34,462	36,371	36,065	31,164	30,900	39,307				
農 林 水 産 業	11	9	7	7	17	19	21	40	86	41	54	212	414	277				
鉱業、採石業、砂利採取業	1	3	2	1	-	-	-	14	25	18	5	-	-	-				
建 設 業	228	268	297	270	264	245	243	2,532	3,042	2,755	2,038	1,935	1,814	1,859				
製 造 業	210	222	206	184	185	197	197	4,072	5,185	4,762	4,651	4,439	5,016	4,850				
電気・ガス・熱供給・水道業	9	9	9	6	3	3	7	290	283	257	238	140	138	173				
情 報 通 信 業	*1) 85	*1) 99	*1) 110	20	26	19	21	*1) 1,687	*1) 2,122	*1) 2,963	499	242	161	159				
運 輸 業、郵 便 業	...	...	...	*4) 78	91	80	82	...	...	...	2,230	*4) 2,882	*4) 1,964	2,025				
卸 売 業、小 売 業	*2) 1,590	*2) 1,634	*2) 1,606	1,012	1,006	885	966	*2) 7,568	*2) 9,795	*2) 9,688	7,693	7,484	7,091	7,710				
金 融 業、保 険 業	62	64	61	53	47	48	47	552	574	499	417	431	428	404				
不 動 産 業	67	92	97	120	*5) 159	*5) 166	*5) 170	161	250	258	327	*5) 503	*5) 499	*5) 671				
学術研究、専門・技術サービス業	...	...	...	...	96	93	104	...	...	...	...	379	452	592				
宿 泊 業、飲 食 サービス	...	...	...	508	514	508	524	...	...	...	2,626	2,994	3,021	3,213				
生活関連サービス業、娯楽業	...	...	...	...	366	353	361	...	...	...	...	1,622	1,577	1,690				
教 育、学 習 支 援 業	...	...	...	155	111	103	170	...	...	...	1,800	553	539	2,233				
医 療、福 祉	...	...	...	259	265	276	343	...	...	...	5,047	5,222	5,927	6,988				
複 合 サービス 業	...	...	...	29	26	22	23	...	...	...	264	299	152	724				
サービス業(※)	*3) 86	*3) 941	*3) 1,060	661	202	195	198	*3) 8,166	*3) 8,925	*3) 10,730	3,951	1,827	1,707	1,675				
公 務(※)	39	37	38	35	37	*6) -	38	2,820	4,175	4,400	4,225	4,343	*6) -	4,064				

(注)平成14年、平成22年に産業分類が改定されたため、\*の表示は次の旧産業大分類に係る数値を表す。\*1)「運輸・通信業」\*2)「卸売・小売業、飲食店」\*3)「サービス業(※)」=他に分類されないもの \*4)運輸業のみ \*5)不動産業・物品賃貸業 \*6)調査対象外のため不明 (資料:事業所統計調査、経済センサス)

26 規模別事業所数・従業者数

産 業	事業所数(民営事業所)							(単位:所) 従業者数(民営事業所)							(単位:人)						
	総 数	0人	1~4人	5~9人	10~19人	20~29人	30人以上	総 数	0人	1~4人	5~9人	10~19人	20~29人	30人以上							
総 数	3,515	970	1,249	600	368	127	201	39,307	1,597	4,197	4,682	5,326	3,211	20,294							
農 業、林 業	19	3	10	2	2	2	-	265	20	147	16	35	47	-							
漁 業	2	-	2	-	-	-	-	12	-	12	-	-	-	-							
鉱業、採石業、砂利採取業	-	-	-	-	-	-	-	-	-	-	-	-	-	-							
建 設 業	243	50	100	51	28	7	7	1,859	92	378	448	412	185	344							
製 造 業	197	36	60	33	30	15	23	4,850	69	227	297	485	387	3,385							
電気・ガス・熱供給・水道業	7	-	2	2	-	1	2	173	-	2	13	-	20	138							
情 報 通 信 業	21	5	10	3	1	-	2	159	8	28	28	14	-	81							
運 輸 業、郵 便 業	82	7	19	17	12	8	19	2,025	7	57	125	168	215	1,453							
卸 売 業、小 売 業	966	249	358	187	104	31	37	7,710	434	1,164	1,354	1,478	763	2,517							
金 融 業、保 険 業	47	6	19	9	8	1	4	404	6	60	66	96	23	153							
不動産業、物品賃貸業	170	73	66	14	14	-	3	671	102	185	100	178	-	106							
学術研究、専門・技術サービス業	104	36	48	11	3	1	5	592	51	147	77	53	20	244							
宿 泊 業、飲 食 サービス	524	189	182	81	45	18	9	3,213	375	664	630	626	431	487							
生活関連サービス業、娯楽業	361	164	132	30	27	4	4	1,690	226	393	204	387	167	313							
教 育、学 習 支 援 業	170	71	44	17	12	3	23	2,233	99	146	227	177	72	1,512							
医 療、福 祉	343	29	75	101	64	30	44	6,988	38	269	769	921	732	4,259							
複 合 サービス 業	23	1	14	3	4	-	1	724	1	46	18	58	-	601							
サービス業(他に分類されないもの)	198	51	92	32	11	6	6	1,675	69	234	268	190	149	765							
公務(他に分類されるものを除く)	38	-	16	7	3	-	12	4,064	-	38	42	48	-	3,936							

(資料:平成26年経済センサス-基礎調査)

27 農家数・人口及び耕地面積の推移

年	農 家 数	農 家 人 口	(単位:戸, 人, ha)							
			計	耕 地 面 積			樹 園 地			
				田	畑	計	果樹園	茶園	桑園	その他の樹園地
平成2年	2,207	10,329	1,719	932	428	359	331	13	5	10
7	1,950	8,875	1,539	861	370	308	282	19	-	7
12	1,750	7,786	1,306	684	364	259	241	15	-	4
17	1,711	6,907	1,159	665	264	230	...	...	...	...
22	1,630	4,252	1,133	646	284	372	...	...	...	...
27	1,459	3,342	969	539	239	191	...	...	...	...

(注)四捨五入の関係で総計と内訳が一致していない。(資料:農林業センサス)

28 専・兼業別農家数

年	農 家 数	計	(単位:戸)					(参考) (単位:戸)					
			専 業 農 家	兼 業 農 家	第 1 種	第 2 種	自 給 的 農 家	年	農 家 数	専 業 農 家	兼 業 農 家		
平成12年	1,750	1,314	293	1,021	247	774	436	昭和60年	2,490	470	2,020	562	1,458
17	1,711	1,167	308	859	216	643	544	平成2年	2,207	479	1,728	321	1,407
22	1,630	1,066	351	715	172	543	564	7	1,950	348	1,602	353	1,249
27	1,459	938	328	610	139	471	521	12	1,750	293	1,021	247	774

(注)2000年世界農林業センサスから専・兼農家の分類は販売農家が対象 1.第1種兼業とは農業が主なもの 2.第2種兼業とは兼業が主なもの (資料:農林業センサス)

29 経営耕地規模別農家数

(単位:戸)

年	農家数	自給的農家	販 売 農 家							
			経営耕地なし	0.3未満	0.3~0.5	0.5~1.0	1.0~1.5	1.5~2.0	2.0~3.0	3.0~4.0以
平成2年	2,207	568	-	26	359	608	350	187	82	27
7	1,950	451	-	19	350	549	317	149	99	16
12	1,750	436	-	24	286	512	260	130	59	43
17	1,711	544	-	10	267	421	259	125	62	23
22	1,630	564	2	5	212	382	242	119	79	25
27	1,459	521	3	6	195	349	211	88	61	25

(資料:農林業センサス)

30 地区別家畜飼養状況(平成29年4月1日現在)

(単位:戸,頭,羽)

地 区	養 豚		乳 用 牛		肉 用 牛		鶏(ブロイラー)		鶏(採卵)		鶏(育成)	
	戸数	頭数	戸数	頭数	戸数	頭数	戸数	羽数	戸数	羽数	戸数	羽数
合 計	6	6,255	4	108	23	3,137	3	40,700	3	56,596	1	6,720
大 村	1	2,398	2	55	11	2,882	1	-	1	11,500	-	-
西 大 村	1	255	-	-	2	10	-	-	-	-	-	-
三 浦	2	2,302	-	-	1	1	2	40,700	1	44,816	1	6,720
鈴 田	1	1,200	-	-	4	153	-	-	1	280	-	-
竹 松	-	-	1	14	1	10	-	-	-	-	-	-
萱 瀬	-	-	-	-	1	2	-	-	-	-	-	-
福 重	1	100	-	-	2	57	-	-	-	-	-	-
松 原	-	-	1	39	1	22	-	-	-	-	-	-

(資料:農林水産振興課)

31 民有林資源の状況(平成28年3月31日現在)

(単位:ha, km<sup>3</sup>)

区 分	総 数	立 木 地									竹 林	無 立 木 地			更 新
		総 数			人 工 林			天 然 林				総 数	伐 採 地	未 立 地	
		総 数	針	広	総 数	針	広	総 数	針	広					
総 数	面積 5,945	5,711	3,379	2,332	3,457	3,278	179	2,254	101	2,153	93	141	1	140	-
蓄 積	1,775	1,677	1,282	395	1,292	1,259	33	385	23	362	98	-	-	-	-
民有林	面積 3,601	3,423	2,369	1,054	2,419	2,357	62	1,004	12	992	93	85	-	85	-
蓄 積	1,251	1,153	1,015	138	1,016	1,012	4	137	3	134	98	-	-	-	-
国有林	面積 2,344	2,288	1,010	1,278	1,038	921	117	1,250	89	1,161	-	56	1	55	-
蓄 積	524	524	267	257	276	247	29	248	20	228	-	-	-	-	-

(注)端数処理の関係で合計が合わない場合がある。

(資料:農林水産整備課)

32 漁業経営体数(各年12月31日現在)

(単位:経営体)

年	総 数	動 力 漁 船 使 用					小 型 定 置 網	地 曳 網	海 面 養 殖 業			
		1t未満	1~3t	3~5t	5~10t	真 珠			わかめ	その他		
平成23年	160	51	83	26	-	-	-	-	6	15		
24	156	48	82	26	-	-	-	-	16	5		
25	156	48	82	26	-	-	-	-	16	5		
26	154	48	80	26	-	-	-	-	10	3		
27	135	60	51	24	-	-	-	-	13	11		
(27年地区別)												
松 原	27	13	10	4	-	-	-	-	-	-		
新 城	54	20	25	9	-	-	-	-	13	11		
大村東部	54	27	16	11	-	-	-	-	-	-		

(資料:農林水産振興課)

33 漁業従事者数と漁港地区別人口

(平成27年12月31日現在)

(単位:人)

組 合 名	組 員 数	内 訳		盛 漁 期 従 事 者	港 域 人 口
		正	準		
合 計	172	127	45	171	2,306
東浦(含三浦)	76	57	19	76	1,120
大村市(新城)	59	48	11	58	463
大村市(松原)	37	22	15	37	723

(資料:農林水産振興課)

34 漁船隻数(各年12月31日現在)

(単位:隻)

年	総 数	無 動 力 船	船 外 機 付 船	動 力 漁 船 使 用				
				計	1t未満	1~3t	3~5t	5~10t
平成23年	301	1	176	124	3	93	28	-
24	285	1	167	117	3	88	26	-
25	288	-	169	119	3	89	27	-
26	286	-	168	118	3	89	26	-
27	286	-	175	111	3	86	22	-
(27年地区別)								
松 原	47	-	30	17	-	13	4	-
新 城	123	-	81	42	1	32	9	-
大村東部	116	-	64	52	2	41	9	-

(資料:農林水産振興課)

35 主な魚種別漁獲量

(単位:t)

年 次 漁 業 地 区	総 数	いわし	えび	なまこ	もずく	かに	いか	たこ	ぼら	たい	さぎえ	かれい	その他
平成23年	160	-	1	33	10	5	5	2	2	0	12	0	90
24	144	-	0	34	2	6	6	2	1	1	18	1	73
25	154	-	1	20	1	9	6	2	1	7	30	0	77
26	153	-	0	18	1	12	6	2	1	7	30	0	76
27	156	-	0	18	3	10	5	2	1	0	23	0	94
(27年地区別)													
松 原	12	-	0	2	-	2	3	0	0	0	0	0	5
新 城	102	-	0	14	3	8	2	2	1	0	23	0	49
大村東部	42	-	0	2	-	0	0	0	0	0	0	0	40

(資料:農林水産振興課)

36 工業の推移 (各年12月31日現在)

(単位: 所, 人, 万円)

年	事業所数	従業者数	現金給与総額	原材料等使用額等	製造品出荷額等
昭和50年	160	3,071	290,410	1,015,431	1,599,930
55	146 (99)	2,590 (2,484)	403,326 (398,451)	1,674,637 (1,642,733)	2,484,864 (2,427,147)
60	182 (122)	3,431 (3,304)	604,532 (597,776)	1,982,193 (1,955,327)	3,226,825 (3,165,368)
平成元年	(133)	(3,746)	(794,931)	(2,448,156)	(4,389,652)
5	246 (184)	5,027 (4,891)	1,286,044 (1,271,442)	3,536,654 (3,471,875)	6,658,437 (6,537,226)
6	(176)	(4,741)	(1,317,104)	(3,326,556)	(7,029,107)
7	225 (167)	4,814 (4,687)	1,315,092 (1,300,985)	3,611,070 (3,563,014)	7,073,375 (6,969,054)
8	(160)	(4,794)	(1,422,600)	(4,172,263)	(7,525,131)
9	(150)	(4,816)	(1,476,244)	(4,680,537)	(7,738,369)
10	216 (160)	5,167 (5,049)	1,660,190 (1,642,988)	4,233,363 (4,178,623)	8,022,380 (7,896,196)
11	(154)	(4,473)	(1,573,036)	(4,105,566)	(7,510,668)
12	228 (171)	4,892 (4,773)	1,755,776 (1,742,666)	4,692,253 (4,667,646)	8,879,871 (8,831,936)
13	(160)	(4,552)	(1,471,793)	(4,034,344)	(7,725,201)
14	(150)	(4,367)	(1,480,733)	(3,253,631)	(7,124,540)
15	190 (146)	4,468 (4,373)	1,718,113 (1,465,345)	3,991,145 (3,383,131)	6,662,502 (6,606,504)
16	(140)	(4,364)	(1,512,884)	(3,847,667)	(7,150,856)
17	193 (146)	4,713 (4,614)	1,586,073 (1,576,681)	4,094,082 (4,075,657)	7,498,243 (7,454,493)
18	(137)	(4,537)	(1,750,520)	(4,348,536)	(7,914,556)
19	(145)	(5,114)	(1,992,643)	(4,847,454)	(8,746,483)
20	(137)	(4,851)	(2,081,732)	(5,864,994)	(9,762,632)
21	(128)	(4,512)	(1,758,344)	(3,931,487)	(7,259,682)
22	(118)	(4,682)	(1,728,517)	(4,590,179)	(8,745,484)
24	(120)	(4,762)	(1,583,614)	(4,744,394)	(8,927,468)
25	(112)	(4,453)	(1,507,052)	(4,462,508)	(8,186,410)
26	(108)	(4,353)	(1,536,214)	(4,546,052)	(8,695,151)

(注) ( )は従業者数4人以上の事業所 (資料: 工業統計調査)  
平成23・27・28年度は調査未実施

37 産業別事業所数・従業者数・製造品出荷額等 (平成26年12月31日現在)

(4人以上の事業所のみ) (単位: 所, 人, 万円)

産業	事業所数	従業者数	現金給与総額	原材料等使用額等	製造品出荷額等
総数	108	4,353	1,536,214	4,546,052	8,695,151
食料品製造業	23	1,238	292,451	63,781	1,683,997
飲料・たばこ・飼料製造業	7	140	43,026	274,326	296,404
繊維工業	4	35	6,488	188,317	17,226
木材・木製品製造業(家具を除く)	3	35	11,917	73,376	X
家具・装備品製造業	5	39	11,771	132,313	78,663
パルプ・紙・紙加工品製造業	-	-	-	348,934	-
印刷・同関連業	8	160	40,980	976,793	172,029
化学工業	-	-	-	-	-
石油製品・石炭製品製造業	-	-	-	-	-
プラスチック製品製造業	1	175	X	X	X
ゴム製品製造業	-	-	-	-	-
なめし革・同製品・毛皮製造業	-	-	-	-	-
窯業・土石製品製造業	9	141	49,717	676,399	271,694
鉄鋼業	-	-	-	-	-
非鉄金属製造業	-	-	-	-	-
金属製品製造業	20	362	109,299	1,067,174	504,685
はん用機械器具製造業	7	104	31,516	188,317	173,142
生産用機械器具製造業	6	230	76,492	627,934	627,934
業務用機械器具製造業	1	5	X	X	X
電子部品・デバイス・電子回路製造業	5	1,293	703,412	1,787,809	4,115,129
電気機械器具製造業	3	330	X	X	X
情報通信機械器具製造業	-	-	-	-	-
輸送用機械器具製造業	2	22	X	X	X
その他の製造業	4	44	11,973	-	54,439

(資料: 平成26年工業統計調査)

38 規模別事業所数・従業者数・製造品出荷額等 (従業者数4人以上の事業所)

(単位: 所, 人, 万円)

人数区分	事業所数	従業者数	現金給与総額	原材料等使用額等	製造品出荷額等
総数	108	4,353	1,536,214	4,546,052	8,695,151
4~9人	46	278	63,781	114,591	242,147
10~19	23	327	105,916	274,326	517,223
20~29	15	353	94,239	188,317	532,282
30~49	6	243	73,376	173,987	509,248
50~99	6	408	132,313	676,399	1,067,174
100~199	9	1,221	348,934	976,793	1,787,809
200~299	-	-	-	-	-
300~499	2	X	X	X	X
500~999	1	X	X	X	X
1,000人以上	-	-	-	-	-

(資料: 平成26年工業統計調査)

39 長崎県下各市の工業概況 (従業者4人以上の事業所)

(単位: 所, 人, 万円, %)

市	平成25年			平成26年			対前回比		
	事業所数	従業者数	製造品出荷額	事業所数	従業者数	製造品出荷額	事業所数	従業者数	製造品出荷額
県計	1,849	56,459	162,782,008	1,794	55,126	156,249,421	97.0%	97.6%	96.0%
長崎市	329	13,307	49,464,732	325	12,853	39,903,763	98.8%	96.6%	80.7%
佐世保市	289	7,451	16,928,087	278	7,097	16,337,318	96.2%	95.2%	96.5%
島原市	83	2,263	2,712,837	80	2,156	2,865,383	96.4%	95.3%	105.6%
諫早市	184	9,425	35,849,782	178	9,189	40,901,505	96.7%	97.5%	114.1%
大村市	112	4,453	8,186,410	108	4,353	8,695,151	96.4%	97.8%	106.2%
平戸市	72	945	849,887	65	876	835,798	90.3%	92.7%	98.3%
松浦市	35	1,626	3,803,253	33	1,644	4,196,938	94.3%	101.1%	110.4%
対馬市	43	387	364,461	43	411	437,697	100.0%	106.2%	120.1%
壱岐市	45	630	633,134	42	598	650,797	93.3%	94.9%	102.8%
五島市	43	590	617,001	40	552	626,635	93.0%	93.6%	101.6%
西海市	47	2,368	16,657,221	47	2,404	14,237,730	100.0%	101.5%	85.5%
雲仙市	69	2,120	2,318,179	70	2,097	2,737,477	101.4%	98.9%	118.1%
南島原市	213	1,819	1,240,272	205	1,743	1,244,215	96.2%	95.8%	100.3%

(注) 単位未満四捨五入のため計と一致しない場合がある。

(資料: 工業統計調査)

40 業種別商店数・従業者数・年間商品販売額等

(単位:店,人,百万円,㎡)

業種	商店数	従業者数	年間商品	売場面積
	計	計	販売額	
合 計	752	6,252	184,467	118,539
卸 業 計	170	1,371	102,469	-
各種商品卸売業	2	26	X	-
繊維品卸売業	-	-	-	-
衣服卸売業	-	-	-	-
身の回り品卸売業	-	-	-	-
畜産物・水産物卸売業	28	235	10,937	-
食料・飲料卸売業	24	264	21,353	-
建築材料卸売業	24	152	9,280	-
化学製品卸売業	10	71	8,090	-
石油・鉱物卸売業	4	28	3,917	-
鉄鋼製品卸売業	3	16	X	-
非鉄金属卸売業	1	3	X	-
再生资源卸売業	5	29	960	-
産業機械器具卸売業	13	79	3,778	-
自動車卸売業	12	64	1,814	-
電気機械器具卸売業	6	47	8,906	-
その他の機械器具卸売業	10	70	6,968	-
家具・建具・じゅう器等卸売業	3	20	434	-
医薬品・化粧品等卸売業	11	163	16,419	-
紙・紙製品卸売業	2	23	X	-
他に分類されない卸売業	12	81	1,694	-
小 売 業 計	582	4,881	81,998	118,539
百貨店、総合スーパー	1	276	X	X
その他の各種商品小売業※	-	-	-	-
男服・服地・寝具小売業	11	61	585	2,758
子供服小売業	13	45	635	2,386
婦人・子供服小売業	46	263	3,794	14,198
靴・履物小売業	3	14	300	740
その他の織物・衣服・身の回り品小売業	14	80	799	2,546
各種食料品小売業	25	1,010	16,721	24,684
野菜・果実小売業	16	54	321	1,230
食肉小売業	8	38	421	475
鮮魚小売業	5	26	337	592
酒小売業	18	53	1,128	1,156
菓子・パン小売業	47	589	4,785	3,300
その他の飲食料品小売業	78	613	8,232	10,937
自動車小売業	55	317	8,804	2,067
自転車小売業	7	10	34	267
機械器具小売業	17	111	3,135	4,600
家具・建具・畳小売業	8	20	156	410
じゅう器小売業	11	47	466	1,307
医薬品・化粧品小売業	49	363	6,953	6,223
農耕用品小売業	5	29	1,393	1,278
燃料小売業	27	184	9,079	206
書籍・文房具小売業	24	238	1,343	1,603
スポーツ用品・がん具・娯楽用品・楽器小売業	12	38	1,071	3,765
写真機・時計・眼鏡小売業	19	50	354	1,019
他に分類されない小売業	44	226	X	X
通信販売・訪問販売小売業	14	100	2,710	-
自動販売機による小売業	1	1	X	-
その他の無店舗小売業	4	25	X	-

※従業者が常時50人未満のもの (資料:平26年経済センサス-基礎調査及び商業統計調査)

41 商業の推移

(単位:店,人,万円)

年	総 数			卸 売 業			小 売 業		
	商店数	従業者数	年間商品販売額	商店数	従業者数	年間商品販売額	商店数	従業者数	年間商品販売額
昭和43年	858	3,378	1,168,805	63	468	391,422	795	2,910	777,383
45	850	3,502	1,523,314	64	507	530,867	786	2,995	992,447
47	843	3,420	1,710,778	50	489	485,014	793	2,931	1,225,764
49	884	3,653	3,811,139	71	701	2,031,549	813	2,952	1,779,590
51	950	4,108	4,433,307	66	696	1,609,175	884	3,412	2,824,132
54	980	4,356	5,718,341	83	748	2,185,447	897	3,608	3,532,894
57	1,087	4,914	7,907,783	119	977	3,182,602	968	3,937	4,725,181
60	1,031	4,754	8,280,378	110	858	3,293,797	921	3,896	4,986,581
63	1,070	4,992	9,435,167	134	942	3,755,258	936	4,050	5,679,909
平成3年	1,128	5,278	11,987,910	149	1,055	5,130,225	979	4,223	6,857,685
6	1,061	5,728	14,253,616	160	1,319	6,824,168	901	4,409	7,429,448
9	1,062	6,250	17,808,014	169	1,504	9,152,483	893	4,746	8,655,531
14	1,036	7,093	17,326,712	185	1,651	9,235,269	851	5,442	8,091,443
16	1,030	7,294	17,514,700	192	1,575	9,549,000	838	5,719	7,965,700
19	971	7,042	16,651,687	177	1,376	8,668,097	794	5,666	7,983,590
26	752	6,252	18,446,700	170	1,371	10,246,900	582	4,881	8,199,800

(資料:商業統計調査、経済センサス)

#### 42 長崎県下各市の商業概況

(単位:所,人,百万円,%)

市	平成19年			平成26年			対前調査比		
	商店数	従業者数	年間商品販売額	商店数	従業者数	年間商品販売額	商店数	従業者数	年間商品販売額
県計	20,417	118,888	3,024,438	14,231	90,933	2,787,832	69.7	76.5	92.2
長崎市	5,967	38,767	1,147,143	4,048	29,435	1,101,154	67.8	75.9	96.0
佐世保市	3,361	22,590	637,129	2,393	17,560	633,892	71.2	77.7	99.5
島原市	906	4,790	107,554	637	3,415	90,781	70.3	71.3	84.4
諫早市	1,815	12,285	330,384	1,310	9,495	278,797	72.2	77.3	84.4
大村市	971	7,042	166,517	752	6,252	184,467	77.4	88.8	110.8
平戸市	618	2,334	36,955	416	1,602	27,288	67.3	68.6	73.8
松浦市	428	1,699	55,320	271	1,180	27,613	63.3	69.5	49.9
対馬市	670	2,723	52,176	444	1,695	41,424	66.3	62.2	79.4
吉岐市	641	2,457	45,950	440	1,957	33,275	68.6	79.6	72.4
五島市	895	3,470	65,063	609	2,339	51,484	68.0	67.4	79.1
西海市	417	1,795	20,900	267	1,243	17,972	64.0	69.2	86.0
雲仙市	685	3,058	47,083	528	2,442	40,734	77.1	79.9	86.5
南島原市	876	3,921	64,029	609	2,866	54,772	69.5	73.1	85.5

(注)県計には郡部の数値を含む。

(資料:商業統計調査、経済センサス)

#### 43 観光客数

(単位:人)

年次	観光客延べ数			観光客実数			
	総数	日帰り客数	宿泊客数	総数	市内	県内客	県外客
平成24年	1,058,678	874,719	183,959	961,719	532,790	264,538	164,391
25	1,102,800	911,107	191,693	1,001,643	552,847	277,708	171,088
26	1,193,801	983,719	210,082	1,082,529	600,066	295,735	186,728
27	1,139,453	919,523	219,930	1,023,395	575,017	275,113	173,265
28	1,311,694	1,098,250	213,444	1,199,118	659,515	335,753	203,850

(資料:観光振興課)

#### 44 海水浴場の利用者数

(単位:人)

年次	松原海水浴場	
	利用者数	うち市外
平成24年	1,861	138
25	1,748	94
26	1,493	133
27	1,980	124
28	2,616	272

(資料:観光振興課)

#### 45 野岳湖キャンプ場利用者数

(単位:人)

年次	日帰り客				キャンプ客			
	計	市内	県内	県外	計	市内	県内	県外
平成24年	96,932	67,724	21,956	7,252	2,523	898	1,380	245
25	101,019	70,950	22,817	7,252	2,736	648	1,847	241
26	95,113	66,774	21,008	7,331	1,629	642	629	358
27	96,219	67,927	20,866	7,426	1,816	754	665	397
28	97,484	69,032	21,025	7,427	1,980	887	631	462

(資料:観光振興課)

## 4 運輸・通信

### 46 長崎空港定期航空便利用状況

乗客(長崎発)						降客(長崎着)					(単位:人)
相手先	24	25	26	27(確定値)	28(速報値)	24	25	26	27(確定値)	28(速報値)	
総数	1,353,369	1,416,484	1,486,070	1,531,946	1,482,948	1,373,560	1,446,288	1,522,529	1,575,090	1,513,631	
東 京	836,379	896,593	933,729	966,107	938,467	851,338	920,976	954,898	995,924	959,736	
伊 丹	150,036	167,479	186,047	187,922	194,366	152,424	169,800	190,342	193,064	196,784	
神 戸	98,240	100,397	98,582	123,826	103,126	101,908	103,350	101,604	125,840	105,252	
関 西	91,452	61,213	57,739	57,791	56,191	85,660	58,454	56,216	56,071	54,535	
名古屋	65,468	71,686	72,815	78,205	75,870	66,551	71,272	76,039	81,615	78,260	
沖 縄	30,737	30,706	33,490	28,351	31,167	29,802	30,710	33,165	28,787	31,455	
五 島	15,026	15,918	15,524	14,916	16,217	17,247	17,202	17,201	16,358	17,249	
対 馬	34,695	34,603	34,941	34,086	34,090	35,565	36,134	36,830	35,436	35,237	
香 岐	15,303	16,133	15,443	14,878	14,898	17,019	17,060	16,376	15,852	15,946	
ソ ー	9,677	11,869	30,760	12,713	10,965	9,583	11,991	31,589	12,526	11,401	
上 海	4,920	4,613	5,076	6,834	6,291	5,032	4,394	5,769	7,570	6,544	
その他(国内)	333	134	297	1,283	1,080	156	-	808	907	1,022	
その他(国際)	1103	5140	1,627	5,034	220	1275	4945	1,692	5,140	210	

(注)その他についてはチャーターなど

(資料:大阪航空局長崎空港事務所)

### 47 市内鉄道利用状況

1日平均乗車人員 (単位:人)		
年度	大村駅	竹松駅
平成28年度	2,473	1,254

(資料:JR九州長崎支社)

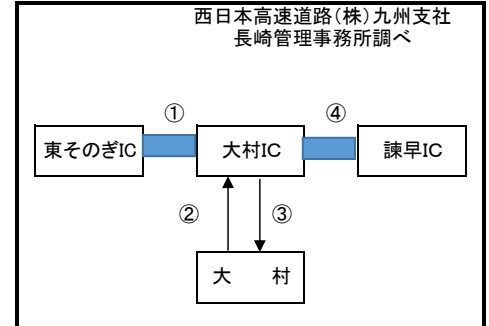

### 48 高速道路交通量

1日平均車両交通量 (単位:台)											
年	月	①	②	③	④	年	月	①	②	③	④
平成27年	年平均	21,881	6,119	5,942	26,482	平成28年	年平均	21,662	6,204	6,079	26,454
	1月	20,698	5,865	5,647	25,064		1月	18,721	5,305	5,177	22,775
	2月	20,994	6,026	5,807	25,630		2月	21,340	6,035	5,931	26,253
	3月	22,981	6,422	6,197	27,664		3月	22,888	6,492	6,334	27,900
	4月	20,576	5,898	5,726	24,995		4月	20,575	5,975	5,874	25,239
	5月	23,116	6,077	5,873	27,273		5月	21,928	6,035	5,895	26,379
	6月	19,915	5,761	5,619	24,362		6月	19,533	5,895	5,841	24,253
	7月	20,911	6,019	5,871	25,551		7月	21,684	6,353	6,253	26,647
	8月	24,832	6,636	6,420	29,688		8月	25,396	6,888	6,682	30,373
	9月	22,695	6,159	5,997	27,394		9月	20,753	6,206	6,101	25,826
	10月	21,498	6,078	5,920	26,256		10月	21,814	6,253	6,131	26,671
	11月	22,264	6,110	5,995	26,963		11月	22,665	6,425	6,293	27,488
	12月	21,941	6,345	6,205	26,791		12月	22,641	6,585	6,439	27,638

### 49 自動車保有車両数(各年3月31日現在)

年	総数	貨物車				バス	乗用車		特種用途車	大型特殊車	小型二輪	軽自動車
		普通	小型	被けん引	普通		小型					
平成25年	64,250	1,443	1,844	74	154	9,578	15,998	1,081	109	1,142	32,827	
26	65,439	1,474	1,863	73	158	9,896	15,675	1,066	111	1,210	33,913	
27	65,435	1,463	1,868	71	159	10,130	15,421	1,060	119	1,231	33,913	
28	66,938	1,501	1,878	73	160	10,452	15,206	1,098	122	1,284	35,164	
29	67,819	1,544	1,867	68	157	10,986	15,152	1,121	123	1,285	35,516	

(資料:九州運輸局 長崎運輸支局)

### 50 電話加入設置状況(各年3月31日現在)

(単位:台)			
年	総数	加入電話	公衆電話
平成21年	27,949	27,677	272
22	25,898	25,647	251
23	24,089	23,864	225
24	22,365	22,158	207
25	19,870	19,701	169

(注)平成26年からは未公表

(資料:NTT西日本 長崎支店)

## 5 電気・ガス・水道

### 51 電気

(1)電灯使用量の状況

(単位:口, MWH)

種類	平成24年	25	26	27	28
契約口数計	146,369	148,523	150,675	152,497	153,055
定額電灯	3,927	4,376	4,510	4,577	4,810
従量電灯(A,B)	92,107	91,258	91,233	91,002	88,448
従量電灯(C)	31,144	33,230	35,074	36,788	38,191
公衆街路灯	18,668	19,042	19,368	19,671	21,035
臨時電灯	523	617	490	459	571
<b>使用量計</b>	<b>604,502</b>	<b>607,286</b>	<b>586,693</b>	<b>579,946</b>	<b>597,128</b>
定額電灯	2,226	2,529	2,761	2,772	2,805
従量電灯(A,B)	298,831	293,981	271,990	263,588	270,840
従量電灯(C)	291,068	298,997	301,050	303,510	313,988
公衆街路灯	11,182	10,496	9,726	8,999	8,331
臨時電灯	1,186	1,283	1,166	1,077	1,164

(2)電力使用量の状況

(単位:口, MWH)

種類	平成24年	25	26	27	28
契約口数計	19,203	19,019	19,026	18,858	18,449
業務用	1,068	1,079	1,088	1,063	959
小口用	14,123	14,075	14,149	14,200	14,023
大口用	48	50	44	44	46
その他	3,964	3,815	3,745	3,551	3,421
<b>使用量計</b>	<b>1,477,365</b>	<b>1,457,002</b>	<b>1,435,105</b>	<b>1,486,821</b>	<b>1,521,446</b>
業務用	349,366	352,553	329,303	319,904	306,757
小口用	247,571	251,004	244,423	244,591	238,907
大口用	862,648	835,601	844,702	906,995	960,909
その他	17,780	17,844	16,677	15,331	14,873

(注)数値は東彼杵町、川棚町、波佐見町、諫早市を含む。

(資料:九州電力櫛大村営業所)

### 52 ガス

(1)ガス供給家数

(単位:個, 世帯, %)

年次	需要家数										区域内 世帯数	区域内 普及率
	メーター取付個数					メーター調定個数						
	総数	家庭用	商業用	工業用	その他	総数	家庭用	商業用	工業用	その他		
平成24年	16,283	15,288	700	1	294	14,715	13,914	547	1	253	27,963	58.4
25	16,472	15,444	725	1	302	14,821	13,996	560	1	264	28,190	58.5
26	16,544	15,497	744	1	302	14,780	13,956	564	1	259	28,537	58.1
27	16,481	15,446	729	1	305	14,902	14,085	552	1	264	28,762	57.3
28	16,530	15,508	714	1	307	15,007	14,199	539	1	268	29,570	55.9

(2)ガス販売量

(単位:m<sup>3</sup>/1,000MJ)

年次・月	総数	家庭用	商業用	工業用	その他
平成24年	346,909	156,173	53,829	12,379	124,528
25	389,167	152,781	59,780	41,116	135,490
26	393,568	155,001	66,034	39,449	133,084
27	376,362	154,242	69,194	36,257	116,669
28	399,020	150,864	77,087	37,594	133,475
平成28年1月	38,699	18,467	5,683	2,410	12,139
2月	41,838	19,347	6,301	3,248	12,942
3月	38,306	18,543	5,965	3,323	10,475
4月	31,954	16,477	6,000	3,248	6,229
5月	27,391	12,962	5,358	2,896	6,175
6月	29,957	10,124	6,497	3,080	10,256
7月	34,778	8,413	7,841	2,706	15,818
8月	36,557	6,656	8,808	2,388	18,705
9月	32,259	6,536	7,328	3,321	15,074
10月	27,699	7,986	6,245	3,548	9,920
11月	25,549	10,422	4,944	3,668	6,515
12月	34,033	14,931	6,117	3,758	9,227

(資料:九州ガス櫛大村支店)

### 53 上水道の状況

(単位:戸、人、%)

年度	給水戸数	給水人口	普及率
平成24年度	38,079	87,930	96.3
25	38,670	88,568	96.4
26	39,174	88,924	96.5
27	39,908	89,658	96.6
28	40,549	90,235	96.7

(単位:m<sup>3</sup>, m)

年度	配水量			管路延長
	年間総配水	1日平均	1日最大	
平成24年度	11,095,407	30,398	33,303	522,549
25	10,823,488	29,653	34,397	524,514
26	10,028,664	27,476	30,536	530,325
27	10,125,680	27,666	43,286	532,225
28	10,129,922	27,753	30,703	534,310

(資料:上下水道局)

$$\text{普及率} = \frac{\text{給水人口}}{\text{行政人口}} \times 100$$

### 54 簡易水道の状況

(単位:戸、人、m<sup>3</sup>)

年度	総計			北部大村地区			東部大村地区(南川内地区含む)		
	給水戸数	給水人口	年間有収水量	給水戸数	給水人口	年間有収水量	給水戸数	給水人口	年間有収水量
平成24年度	678	1,684	163,689	369	951	92,031	309	733	71,658
25	687	1,654	164,049	373	946	94,248	314	708	69,801
26	692	1,632	167,898	375	934	92,749	317	698	75,149
27	700	1,620	172,517	384	932	93,225	316	688	79,292
28	717	1,600	176,149	401	936	96,199	316	664	79,950

(資料:上下水道局)

### 55 下水道の状況(各年3月31日現在)

(単位:ha、人、%、m)

年	処理区域面積	処理人口	普及率	水洗化人口	水洗化率	管延長
平成24年	2,257	82,767	88.7	79,526	96.1	399,024
25	2,262	83,341	88.8	80,349	96.4	400,659
26	2,268	83,772	89.0	81,020	96.7	402,025
27	2,284	84,277	89.1	81,721	97.0	403,959
28	2,286	84,815	89.1	82,504	97.3	405,468

(注)流域下水道も含む。

(資料:上下水道局)

$$\text{普及率} = \frac{\text{処理人口}}{\text{行政人口}} \times 100$$

$$\text{水洗化率} = \frac{\text{水洗化人口}}{\text{処理人口}} \times 100$$

## 6 住宅・建設

### 56 住宅の状況

(単位:世帯、人)

住宅の種類	世帯数	世帯人員	1世帯当たり 人員
総数	35,564	88,834	2.50
持ち家	21,901	59,863	2.73
公営借家	1,912	4,110	2.15
民営借家	10,257	21,692	2.11
給与住宅	1,221	2,551	2.09
間借り	273	618	2.26

(注)世帯数は住宅に住む一般世帯

(資料:平成27年国勢調査)

### 57 住宅所有別世帯数(各年10月1日現在)

(単位:世帯)

年	総数	持ち家	借家	給与住宅	間借り
昭和60年	20,041	12,239	6,499	1,178	125
平成2年	21,789	13,800	6,730	1,110	149
7	25,563	15,870	8,230	1,219	244
12	28,563	17,963	8,862	1,374	364
17	31,225	19,181	10,513	1,307	224
22	33,520	20,438	11,303	1,369	410
27	35,564	21,901	12,169	1,221	273

(注)間借りについて、昭和55年は「間借りの2人以上の世帯」

(資料:国勢調査)

### 58 課税家屋の状況(平成29年1月1日現在)

#### (1)木造家屋

(単位:棟、㎡)

種類	棟数	床面積
計	30,633	3,539,554
専用住宅・農家・漁業・養蚕住宅	23,424	2,841,759
共同住宅・寄宿舎	667	164,480
併用住宅	838	128,392
旅館・料亭・待合・ホテル	115	11,501

#### (2)非木造家屋

(単位:棟、㎡)

種類	棟数	床面積
計	7,756	2,155,820
事務所・店舗・百貨店・銀行	967	470,902
住宅・アパート	3,414	713,083
ホテル・病院	111	116,276
工場・倉庫・市場	1,498	736,598
その他	1,766	118,961

(資料:税務課)

### 59 市営住宅数(各年4月1日現在)

(単位:戸)

年	総数	木造	簡易耐火 平屋	簡易耐火 2階建	中層耐火	高層耐火
平成25年	1,571	77	-	80	1,318	96
26	1,567	79	-	74	1,318	96
27	1,615	79	-	74	1,318	144
28	1,587	51	-	74	1,318	144
29	1,503	45	-	74	1,240	144

(資料:建築課)

### 60 国・県道の状況(平成28年4月1日現在)

(単位:m、%)

区分	路線名	総延長	改良		舗装	
			延長	率	延長	率
一般国道	34号	16,495	16,495	100.0	16,495	100.0
	444号	14,493	14,003	96.6	14,493	100.0
主要地方道	大村嬉野線	7,391	5,583	75.5	7,391	100.0
	大村停車場	588	319	54.3	588	100.0
	大村貝津線	10,568	10,093	95.5	10,568	100.0
	長崎空港線	3,515	3,515	100.0	3,515	100.0
一般県道	松原停車場	877	182	20.8	877	100.0
	竹松停車場	876	876	100.0	876	100.0
	多良岳大村	6,064	2,779	45.8	4,510	74.4
	大村外環状	6,113	6,113	100.0	6,113	100.0

(資料:道路課)

### 61 市道(橋梁)調査(平成29年4月1日現在)

(単位:m、%)

区分	総延長	実延長			重用	未供用	舗装延長		改良延長		橋数	路線数	
		道路部	橋	トンネル			率	率					
一級	88,803	83,263	82,360	904	0	1,510	4,029	82,430	99.0	67,144	80.6	55	27
二級	72,866	63,593	63,128	464	0	6,665	2,608	60,247	94.7	41,677	65.5	34	33
その他	404,688	393,119	390,017	2,980	122	6,688	4,881	379,098	96.4	255,236	64.9	215	840
合計	566,357	539,975	535,505	4,348	122	14,864	11,518	521,775	96.6	364,057	67.4	304	900

(単位:m<sup>2</sup>、%)

区分	総面積	実面積			重用	未供用	舗装面積		改良面積		
		道路部	橋	トンネル			率	率			
一級	761,367	735,500	727,278	8,221	0	25,867	0	720,039	97.9	651,177	88.5
二級	483,835	396,769	393,980	2,789	0	83,437	3,629	367,629	92.7	296,100	74.6
その他	2,270,425	2,191,831	2,174,376	16,651	805	65,296	13,298	2,058,564	93.9	1,579,911	72.1
合計	3,515,627	3,324,100	3,295,634	27,661	805	174,601	16,926	3,146,232	94.6	2,527,188	76.0

(注)舗装率、改良率は実延長又は実面積に対する率  
端数処理の関係で合計が合わない場合がある。

(資料:道路課)

### 62 都市公園の状況(平成29年4月1日現在)

(単位:ha)

名称	所在地	面積	名称	所在地	面積	名称	所在地	面積
合 計		62.57	小佐古公園	武部町489-1	0.15	水主町第二公園	水主町1丁目978-99	0.10
大村公園	玖島1丁目43	21.40	新城公園	杭出津1丁目940-1	0.15	富の原第二公園	富の原1丁目1171-5	0.13
岳ノ木場公園	上諏訪町1698	8.20	上原公園	原口町632-4	0.24	小路口本町公園	小路口本町426-3	0.11
森園公園	森園町1484	4.80	松原公園	松原本町27-6	0.16	富の原二丁目公園	富の原2丁目482-1	0.15
池田湖公園	池田1丁目1007	7.00	竹松公園	竹松町703-3	0.13	溝陸公園	溝陸町1029-284	0.25
駅前公園	東三城町7-10	0.14	寿古公園	寿古町440-1	0.14	玖島公園	玖島3丁目571-82	0.09
池田新町公園	池田新町763-84	0.31	上小路公園	玖島2丁目329-1	0.15	幸町公園	幸町25-173	0.13
伊勢町公園	西本町493-2	0.47	桜馬場第一公園	桜馬場1丁目224-3	0.09	ハイテク記念公園	原町147-28	0.80
竹松本町公園	竹松本町958-1	0.10	杭出津公園	杭出津3丁目439-1	0.09	岩松公園	岩松町929-1	0.14
諏訪公園	諏訪2丁目274-4	0.14	大木原公園	諏訪2丁目507-81	0.18	久原公園	久原2丁目1201-3	0.60
植松公園	植松3丁目842	0.10	大川田公園	大川田町875-4	0.16	赤佐古公園	赤佐古町154-1	1.00
桜馬場公園	桜馬場2丁目333-18	0.10	鬼橋公園	鬼橋町106	0.14	アルカディア記念公園	雄ヶ原町147-34	3.70
上久原公園	木場1丁目1112-3	0.12	水主町公園	水主町2丁目635-1	0.11	梶ノ尾公園	松原1丁目457	0.39
上小路公園	小路口町328-5	0.17	中諏訪公園	諏訪1丁目48-1	0.13	大村純忠史跡公園	荒瀬町1116	0.36
宮小路公園	宮小路3丁目1368-1	0.18	富の原一丁目公園	富の原1丁目1279-82	0.12	植松ふれあい公園	植松1丁目81-1	0.21
慰霊塔公園	松並2丁目857	0.19	黒丸公園	黒丸町565	0.12	日岳公園	日泊町956-2	1.70
松並公園	西大村本町356	0.28	長瀬公園	久原1丁目1173-1	0.14	ますらがはら展望公園	雄ヶ原町1298-29	2.74
下原口公園	原口町837	0.17	植松第二公園	植松2丁目436-1	0.13	大村市総合運動公園	黒丸町5-1	3.57

(資料:河川公園課)



## 7 労働及び社会福祉

### 63 求人・求職者・就職者の状況(パートを含む)

(単位:人)

年度・月	新求職者数	規月間有効求職者数	新規求人数	月間有効求人	就職件数	月間有効求人倍率
平成24年度	9,073	3,009	8,705	1,745	4,099	0.58
25	9,332	3,011	8,571	1,765	4,818	0.59
26	8,884	2,660	9,631	1,995	4,291	0.75
27	8,535	2,572	10,588	2,261	4,131	0.88
28	8,031	2,394	10,315	2,265	3,769	0.95
平成28年4月	841	2,648	886	2,425	334	0.92
5月	634	2,582	727	2,203	328	0.85
6月	807	2,635	934	2,238	370	0.85
7月	507	2,321	813	2,130	292	0.92
8月	613	2,286	749	2,149	265	0.94
9月	650	2,262	845	2,170	309	0.96
10月	688	2,307	911	2,203	265	0.95
11月	576	2,271	962	2,366	330	1.04
12月	498	2,115	676	2,227	215	1.05
平成29年1月	826	2,313	1,034	2,302	260	1.00
2月	685	2,443	902	2,373	338	0.97
3月	706	2,549	876	2,396	463	0.94

(注)年度計の月間有効求職者数・月間有効求人数・有効求人倍率は年間平均  
(注)東彼杵町、川棚町、波佐見町を含む。

(資料:大村公共職業安定所)

### 64 中高年齢者(45歳以上)の状況

(単位:人)

年度・月	新求職者数	規月間有効求職者数	紹介件数	就職者数
平成24年度	3,292	1,189	6,189	1,380
25	3,703	1,237	6,967	1,880
26	3,680	1,160	6,226	1,813
27	3,664	1,158	5,302	1,705
28	3,471	1,065	5,266	1,669
平成28年4月	384	1,199	455	126
5月	251	1,158	382	144
6月	423	1,246	727	173
7月	204	1,083	387	140
8月	243	1,023	342	125
9月	265	959	370	125
10月	338	1,012	433	114
11月	249	1,022	424	178
12月	192	923	264	90
平成29年1月	354	995	458	104
2月	290	1,059	490	133
3月	278	1,098	534	217

(注)年度計の月間有効求職者数は年間平均  
(注)東彼杵町、川棚町、波佐見町を含む。

(資料:大村公共職業安定所)

### 65 新規高等学校卒業者の就職状況

(平成29年3月卒業) (単位:人)

項目	計	男	女
卒業生数	1,414	713	701
就職者数	599	379	220
自己・縁故	97	78	19
その他の就職	61	48	13
県内	36	30	6
県外	502	301	201
学校及び職業紹介機関	86	41	45
県内	168	87	81
県外	248	173	75

(注)東彼杵町、川棚町、波佐見町を含む。

(資料:大村公共職業安定所)

### 66 障害者職業紹介の状況

(単位:人)

年度	区分	新規求職申込件数	紹介件数	就職者数	登録状況(平成29年3月末現在)		
					有効求職数	就業者	保留中
平成28年度	合計	312	391	126	162	642	413
	身体障害者	106	145	58	58	308	194
	知的障害者	87	69	29	45	212	113
	精神障害者	95	134	29	52	102	92
	その他の障害	24	43	10	7	20	14

(注)東彼杵町、川棚町、波佐見町を含む。

(資料:大村公共職業安定所)

### 67 雇用保険業務の状況(各年度・月末現在)

(単位:所、人、件、千円)

年度・月	雇用保険適用状況				雇用保険給付状況			
	適事業所数	被保険者数	資格取得件数	資格喪失件数	一般受給資格決定件数(基本分)	初回受給者実人員数(基本分)	受給者実人員数	基本手当支給総額
平成24年度	1,854	26,227	4,803	4,821	2,413	1,996	728	997,194
25	1,893	26,205	4,698	4,639	2,373	1,939	734	1,013,606
26	1,915	26,329	4,796	4,581	2,140	1,627	582	781,076
27	1,952	28,062	6,287	4,523	2,031	1,593	561	727,343
28	1,990	28,723	5,188	4,617	1,872	1,330	468	608,112
28年4月	1,971	28,221	780	974	232	105	485	49,262
5月	1,979	28,497	657	367	211	153	531	56,226
6月	1,984	28,555	408	336	166	111	492	55,204
7月	1,985	28,646	411	327	121	108	475	46,205
8月	1,994	28,674	371	346	137	143	516	54,874
9月	1,987	28,679	306	303	164	97	473	53,967
10月	1,989	28,667	357	362	155	88	446	47,549
11月	1,992	28,733	353	279	116	112	447	52,092
12月	1,995	28,979	296	237	112	98	431	45,219
29年1月	1,998	28,901	357	440	183	101	434	48,635
2月	2,004	28,969	381	310	143	112	444	45,481
3月	2,005	29,150	511	336	132	102	443	53,398

(注)年度計の雇用保険適用状況の適用事業所数・被保険者数は年間平均

(資料:大村公共職業安定所)

(注)年度計の雇用保険給付状況の受給者実人員数は年間平均

(注)雇用保険給付状況には、高年齢・短期特例求職者給付及び就職促進給付は含まれていない。

(注)雇用保険給付状況の初回受給者(基本分)及び受給者実人員数(基本分)は所定給付日数内の人数を表す。

(注)東彼杵町、川棚町、波佐見町を含む。

### 68 大村市シルバー人材センターの状況

(1)会員の年齢別構成(平成29年3月31日現在)

(単位:人)

年齢階級	計	男	女
合計	678	440	238
60歳未満	-	-	-
60歳~64歳	72	37	35
65歳~69歳	266	168	98
70歳~74歳	188	124	64
75歳~79歳	106	76	30
80歳~84歳	36	25	11
85歳以上	10	10	-

## (2)月別事業実績(平成28年度)

(単位:件,人,円)

月	受注件数	就業実人員	就業延人員	就業延日人員	受注契約額
合計	5,507	590	15,944	52,722	246,639,228
28年4月	441	394	1,077	4,240	19,250,287
5月	475	399	1,377	4,299	20,595,935
6月	528	413	1,562	4,879	23,897,000
7月	694	425	1,891	5,332	26,228,243
8月	563	403	1,553	4,674	21,811,375
9月	484	401	1,406	4,315	20,020,416
10月	555	445	1,653	4,757	22,979,058
11月	542	440	1,662	5,400	26,244,559
12月	511	429	1,392	4,576	21,810,044
29年1月	213	374	713	3,207	13,295,584
2月	234	379	732	3,218	13,917,483
3月	267	372	926	3,825	16,589,244

(資料:商工振興課)

## (3)月別事業実績(派遣事業分)(平成28年度)

(単位:件,人,円)

月	受注件数	就業実人員	就業延日人員	受注契約額
合計	79	182	13,040	56,314,987
28年4月	35	69	837	3,690,247
5月	8	83	1,005	4,536,130
6月	6	116	1,081	4,885,509
7月	5	110	1,146	5,457,132
8月	5	83	985	4,341,936
9月	2	81	1,030	4,357,793
10月	8	92	1,111	4,823,223
11月	1	92	1,125	4,728,195
12月	3	90	1,185	4,918,883
29年1月	3	91	1,164	4,718,772
2月	2	89	1,112	4,604,969
3月	1	104	1,259	5,252,198

(資料:商工振興課)

## 69 国民健康保険の状況

## (1)保険給付の状況

(単位:世帯,人,件,千円)

年度	被保険者世帯数 (年間平均)	被保険者数 (年間平均)	保険給付の状況	
			件数	金額
平成23年度	12,517	21,895	366,209	7,590,981
24	12,494	21,517	369,446	7,656,591
25	12,558	21,450	372,836	7,603,074
26	12,474	21,126	373,426	7,610,939
27	12,345	20,658	371,446	7,888,215

## (2)収支状況

(単位:千円)

取 入		支 出	
科 目	金 額	科 目	金 額
平成23年度	9,090,048	平成23年度	8,938,729
24	9,428,830	24	9,241,052
25	9,425,898	25	9,182,685
26	9,532,466	26	9,307,243
27	10,915,577	27	10,809,584
(平成27年度内訳)		(平成27年度内訳)	
保険料(税)	1,866,289	総務費	50,900
国庫支出金	2,549,195	保険給付費	6,605,790
事務費負担金	-	療養給付費・療養費(一般)	5,444,028
療養給付費等負担金	1,699,582	療養給付費・療養費(退職)	323,334
高額医療費共同事業負担金	53,255	審査支払手数料	15,011
普通調整交付金	639,993	高額療養費	786,204
特別調整交付金	81,197	出産育児諸費	33,938
介護交付金	60,765	葬祭諸費	3,275
特定健康診査等負担金	10,398	老人保健拠出金	41
その他の補助金	4,005	後期高齢者支援金等	1,121,071
都道府県支出金	480,845	前期高齢者納付金	776
県財政調整交付金	416,794	介護納付金	448,143
県高額医療費共同事業負担金	53,255	共同事業拠出金	2,464,230
特定健康診査等負担金	10,617	健康事業費	69,082
その他の補助金	179	基金積立金	-
共同事業交付金	2,503,021	直診勘定繰出金	-
繰入金	662,332	公債費	-
一般会計	662,332	予備費	-
基金等	-	その他の支出	49,551
療養給付費交付金	385,138	前年度繰上充当金	-
前期高齢者交付金	2,179,272		
繰越金	225,223		
その他の収入	64,262		
(参考)			
収支差引残	105,993		
基金等保有額	-		

(資料:国保けんこう課)

70 国民年金の状況

(1)被保険者数

(単位:人)

年 度	被 保 険 者				保 険 料 免 除 者					付加年金 加入者
	計	第1号	任意	第3号	計	法免	申免	学生	納付猶予	
平成23年度	20,488	12,169	160	8,159	5,194	1,259	2,489	1,141	305	322
24	20,096	12,011	140	7,945	5,613	1,271	2,860	1,153	329	321
25	19,685	11,610	122	7,953	5,814	1,275	3,008	1,165	366	378
26	19,095	11,128	121	7,846	5,722	1,321	2,875	1,162	364	365
27	18,602	10,778	94	7,730	5,220	1,319	2,394	1,183	324	335

(2)給付状況

(単位:件,千円)

年度・種類	国民年金給付状況		年度・種類	福祉年金給付状況	
	件数	年金額		件数	年金額
平成23年度	19,147	12,230,750	平成23年度	4	1,623
24	20,046	12,899,707	24	2	402
25	20,980	13,575,384	25	2	313
26	21,865	14,027,962	26	1	-
27	22,635	14,718,688	27	-	-
(平成27年度内訳)					
老齢年金	802	366,205			
5年年金	25	10,085			
通算老齢年金	461	95,732			
老齢基礎年金	19,253	12,446,337			
障害年金	58	51,096			
障害基礎年金	1,779	1,553,107			
遺族基礎年金	247	191,717			
寡婦年金	10	4,409			

(資料:市民課)

71 生活保護の状況

(1)保護実数及び保護人員

(単位:世帯,人)

年 度	世帯数 (月平均)	保護人員 (月平均)	扶助人員(月平均)					扶助人員(実数)		
			生活扶助	住宅扶助	教育扶助	介護扶助	医療扶助	出産扶助	葬祭扶助	生業扶助
平成24年度	1,254	1,782	1,572	1,476	136	195	1,516	-	18	565
25	1,329	1,897	1,635	1,554	161	219	1,636	-	26	522
26	1,358	1,898	1,656	1,585	144	228	1,666	-	27	721
27	1,378	1,930	1,665	1,614	162	243	1,717	-	29	725
28	1,370	1,887	1,621	1,578	155	256	1,699	-	23	736

(2)保護費

(単位:千円)

年 度	総額	生活扶助	住宅扶助	教育扶助	介護扶助	医療扶助	出産扶助	葬祭扶助	生業扶助	施設事務費
平成24年度	2,674,243	811,188	288,290	15,641	46,099	1,484,502	-	3,578	9,784	15,161
25	2,643,859	821,390	304,696	18,456	43,998	1,426,719	-	5,591	9,515	13,494
26	2,706,093	844,713	320,691	17,172	42,734	1,446,765	-	5,310	13,458	15,250
27	2,852,328	838,276	338,457	19,283	40,865	1,584,728	-	6,116	12,753	11,850
28	2,914,008	828,879	349,109	18,423	46,847	1,646,622	-	4,411	12,440	7,277

(資料:保護課)

72 老人ホーム(平成29年4月1日現在)

(単位:人)

施 設 名	定員	入所人員	職員数
養護老人ホーム湧泉荘	50	45	31
特別養護老人ホーム慈恵荘	120	115	76
特別養護老人ホーム泉の里	55	53	54
特別養護老人ホーム箕望荘	50	49	34
軽費老人ホームサンライフ	50	49	24
軽費老人ホーム(ケアハウス)ベイサイド大村	50	45	28

(資料:長寿介護課)

74 児童福祉施設(平成29年4月1日現在)

(単位:所,人)

種 類	施設数	定 員	入所人員	職員数
乳 児 院	1	36	26	49
保 育 所	18	1,620	1,710	451
養 護 施 設	2	129	97	86
児 童 館	2	-	-	3
児童心理治療施設	1	40	35	42

(注)保育所には認定こども園は含まれないため、認可保育所(園)のみを計上している。

(資料:こども家庭課、こども政策課)

73 介護保険サービス提供事業者(平成29年4月1日現在)

(単位:所,人)

種 類	事業所数	定 員
居宅介護支援事業所	32	-
訪問介護事業所	22	-
訪問入浴介護事業所	1	-
福祉用具貸与事業所	7	-
特定福祉用具販売事業所	7	-
短期入所生活介護事業所	7	87
通所介護事業所	41	974
通所リハビリテーション事業所	12	386
特定施設入居者生活介護事業所	2	65
認知症対応型通所介護事業所	7	70
認知症対応型共同生活介護事業所	18	243
小規模多機能型居宅介護事業所	7	159
訪問看護・介護予防訪問看護事業所	7	-
訪問リハビリテーション・介護予防訪問リハビリテーション	10	-
短期入所療養介護・介護予防短期療養介護事業所	4	212
定期巡回・随時対応型訪問介護看護	1	-
看護小規模多機能型居宅介護	2	54
夜間対応型訪問介護	1	-
地域密着型介護老人福祉施設入所者生活介護	1	29
介護老人福祉施設	3	225
介護老人保健施設	2	200
介護療養型医療施設	1	12

(注)短期入所療養介護・介護予防短期療養介護事業所及び介護老人保健施設については、2事業所が重複しており、定員数も重複している。

(資料:長寿介護課)

75 障害福祉サービス提供事業者(平成29年4月1日現在)

種類	事業所数	定員	種類	事業所数	定員
相談支援事業所	8	-	就労移行支援事業所	8	58
居宅介護事業所	17	-	就労継続支援事業所	21	406
生活介護事業所	12	230	障害児通所支援事業所	24	245
施設入所支援事業所	3	140	短期入所事業所	8	-
自立訓練事業所	3	34	グループホーム	27	225

(資料:障がい福祉課)

76 老人福祉センター教養講座利用状況

(単位:人)

年度	総数	俳句	茶の湯	書道	家庭園芸	生け花	詩吟	民謡	囲碁	郷土史	カラオケ	健康体操	絵手紙
平成24年度	5,055	273	205	520	234	208	158	386	1,137	276	541	913	204
25	5,029	230	235	557	206	181	224	333	1,169	304	569	868	153
26	4,962	231	201	542	228	170	248	264	1,143	287	500	1015	133
27	4,779	236	179	619	282	166	218	283	967	226	572	845	186
28	4,852	225	206	626	210	220	141	255	998	238	600	971	162

(資料:長寿介護課)

77 保育所(園)・認定こども園・地域型保育事業の状況(平成29年4月1日現在)

認可保育所(園)

(単位:人)

施設名	定員	園児数				職員数	施設名	定員	園児数				職員数
		計	3歳未満児	3歳児	4歳児以上				計	3歳未満児	3歳児	4歳児以上	
<b>合計</b>	<b>1,620</b>	<b>1,710</b>	<b>705</b>	<b>327</b>	<b>678</b>	<b>451</b>	三浦	60	58	24	8	26	12
公立保育所	90	85	32	19	34	30	松原	60	69	30	14	25	19
三城	90	85	32	19	34	30	わかば	120	138	56	25	57	31
							常盤	150	160	68	29	63	44
							ゆりかご	90	101	43	17	41	23
							諏訪	90	99	41	18	40	30
私立保育園	1,530	1,625	673	308	644	421	かたまち	110	114	50	22	42	27
							新城	130	144	62	28	54	34
							桜馬場	110	99	37	20	42	23
萱瀬	60	59	22	12	25	20	ふるまち	90	88	33	17	38	22
植松	180	180	79	34	67	41	いけだ	80	92	36	21	35	26
妙宣寺	80	93	37	20	36	22	かしのき	30	34	15	8	11	19
久原	60	64	25	12	27	15	おひさま	30	33	15	3	15	13

認定こども園

(単位:人)

施設名	定員	園児数(保育所部)				定員	園児数(幼稚園部)				職員数
		計	3歳未満児	3歳児	4歳児以上		計	3歳児	4歳児	5歳児	
<b>合計</b>	<b>915</b>	<b>938</b>	<b>392</b>	<b>189</b>	<b>357</b>	<b>341</b>	<b>304</b>	<b>80</b>	<b>113</b>	<b>111</b>	<b>327</b>
公立	95	94	32	19	43	70	61	5	27	29	47
放虎原	95	94	32	19	43	70	61	5	27	29	47
私立	820	844	360	170	314	271	243	75	86	82	280
昊天宮	160	133	57	30	46	90	84	24	30	30	58
たんぽぽ	100	114	64	18	32	25	25	7	9	9	45
かめりあ	120	131	50	27	54	90	86	28	31	27	34
すずた	100	111	44	17	50	15	12	2	3	7	37
ひまわり	110	107	43	22	42	21	16	5	6	5	30
わんぱくはうす	90	90	38	16	36	10	10	6	2	2	27
くじら	80	92	38	24	30	10	5	1	2	2	19
フォルテ	60	66	26	16	24	10	5	2	3	-	30

地域型保育事業

(単位:人)

施設名	定員	園児数		職員数
		計	3歳未満児	
<b>合計</b>	<b>183</b>	<b>160</b>	<b>160</b>	<b>114</b>
たけまつ	19	21	21	16
いるか	15	13	13	7
このみ	18	16	16	11
さくら	14	8	8	7
かめりあ	12	13	13	5
ちぎのもり	19	16	16	14
すこやか	12	10	10	10
かめりあ三城	19	19	19	10
キッズホーム	12	10	10	9
ぶれり	19	18	18	9
のびやか	12	9	9	11
マーナ	12	7	7	5

(注)現在は私立のみ

(資料:こども政策課)

## 8 保健・衛生・環境

78 医療施設数(平成29年3月末現在)

病院		一般診療所		歯科診療所	
施設数	病床数	施設数	病床数	施設数	病床数
7	1,527	88	262	45	-

(資料: 県央保健所)

79 医療従事者数(平成26年12月31日現在)

医師	歯科医師	薬剤師	保健師	助産師	看護師	准看護師
358	58	174	41	59	1,442	343

(資料: 平成24年長崎県医療統計)

80 環境関係営業施設(各年3月31日現在)

年	旅館	興行場	公衆浴場	埋容所	美容室	クリーニング所	火葬場	納骨堂	特定建築
平成25年	44	3	15	99	204	106	1	10	14
26	45	3	15	99	211	104	1	11	14
27	45	3	16	97	211	105	1	11	12
28	45	3	15	97	210	95	1	11	14
29	44	4	16	95	216	101	1	11	16

(資料: 県央保健所環境保全課)

81 主要死因別順位(各年12月31日現在)

年	第1位		第2位		第3位		第4位		第5位	
	死因	実数	死因	実数	死因	実数	死因	実数	死因	実数
平成23年	悪性新生物	223	心疾患	99	肺炎	61	脳血管疾患	53	老衰	45
24	悪性新生物	259	心疾患	106	肺炎	87	脳血管疾患	67	老衰	56
25	悪性新生物	256	心疾患	97	肺炎	75	脳血管疾患	69	老衰	45
26	悪性新生物	265	心疾患	100	肺炎	73	脳血管疾患	66	老衰	62
27	悪性新生物	246	心疾患	90	老衰	76	肺炎	75	不慮の事故	23

(資料: 衛生統計年報)

82 市立大村市民病院の利用状況

科名	平成24年度					科名	平成24年度				
	25	26	27	28	25		26	27	28		
(外来患者) 総数	78,793	80,154	73,986	75,010	79,240	(入院患者) 総数	60,844	60,107	62,882	67,265	68,761
内科	17,274	17,988	16,000	15,492	16,047	内科	21,254	20,469	23,473	26,466	26,485
小児科	-	-	-	258	1,060	小児科	-	-	-	-	2
外科	4,289	4,402	4,363	3,215	2,973	外科	6,253	4,880	5,302	4,650	5,374
整形外科	12,013	14,159	13,712	15,072	16,975	整形外科	14,859	15,853	16,818	17,415	17,303
皮膚科	4,462	4,219	1,598	2,336	2,851	皮膚科	997	467	-	335	1,122
泌尿器科	4,514	4,558	4,351	4,411	4,153	泌尿器科	1,598	2,133	1,391	1,870	1,520
産婦人科	1,657	1,421	1,280	1,127	1,254	産婦人科	233	123	-	-	114
眼科	1,787	1,455	1,333	1,308	1,352	眼科	-	-	-	-	-
耳鼻咽喉科	3,456	3,906	3,879	3,882	4,278	耳鼻咽喉科	292	353	418	641	457
歯科口腔外科	5,865	5,670	5,613	5,251	5,666	歯科口腔外科	1,236	1,442	1,811	2,190	1,762
放射線科	764	691	875	963	966	放射線科	5,126	4,909	5,034	5,322	5,501
心臓外科	2,915	3,015	3,046	3,002	3,256	心臓外科	-	-	-	-	-
精神科	547	502	442	399	364	精神科	-	-	-	-	-
麻酔科	357	313	350	375	349	麻酔科	-	-	-	-	-
循環器科	15,361	14,176	13,909	14,332	13,920	循環器科	8,996	9,478	8,635	8,376	9,121
透視	3,532	3,679	3,235	3,587	3,776						

(資料: 福祉総務課)

83 ごみ処理の状況(各年度3月末現在)

(1)「燃やせるごみ」(可燃物)の搬入量 (単位:t)

年度	家庭系		事業系		小計	その他 (し尿残渣等)	合計
	市収集計	自己搬入	許可車	自己搬入			
平成24年度	15,400	268	15,668	8,642	1,188	9,830	25,498
25	15,495	236	15,731	8,339	1,232	9,571	25,302
26	15,590	268	15,858	8,424	1,424	9,848	25,706
27	15,585	340	15,925	8,263	1,566	9,829	25,754
28	15,277	524	15,801	8,579	1,610	10,189	25,990

(注)端数処理の関係で合計が合わない場合がある。

(2)「燃やせないごみ」(不燃物)の搬入量 (単位:t)

(3)資源物の搬入量 (単位:t)

年度	家庭系		事業系		小計	年度	家庭系		事業系		小計	小計 (その他除く)	合計 (その他含む)	
	市収集計	自己搬入	許可車	自己搬入			市収集計	自己搬入	許可車	自己搬入				
平成24年度	766	776	1,542	93	94	1,729	1,070	513	1,583	30	65	95	1,678	28,905
25	752	750	1,502	120	57	1,777	1,069	657	1,726	21	57	78	1,804	28,785
26	734	709	1,443	100	59	1,599	991	677	1,668	25	55	80	1,748	29,056
27	758	797	1,555	113	50	1,718	970	711	1,681	21	56	77	1,758	29,230
28	751	831	1,582	100	46	1,728	931	625	1,556	22	51	73	1,629	29,349

(注)その他: し尿残渣等

(5)最終処分量(埋立量) (単位:t)

種類	12年度	13	14	15	16	17	18	19	20	21	22	23	24	25	26	27	28
焼却灰	2,315	2,258	2,148	2,521	2,597	2,637	2,644	2,517	2,789	2,760	2,872	2,822	2,818	2,832	2,956	2,878	3,037
不燃物残さ	1,004	927	996	804	616	632	812	851	578	576	569	428	418	415	387	413	420
埋立量計	3,319	3,185	3,144	3,325	3,212	3,269	3,456	3,368	3,367	3,336	3,441	3,250	3,236	3,247	3,343	3,291	3,457

(注)端数処理の関係で合計が合わない場合がある。

## (6)再生利用量(再資源化量)

(単位:t.%)

種 類	平成19年度	20	21	22	23	24	25	26	27	28
再生利用量合計	5,363	4,094	4,029	4,248	4,965	4,927	5,341	5,299	6,107	6,101
古紙類	3,504	2,611	2,384	556	544	507	525	483	448	433
布類	387	336	296	252	276	238	247	216	221	224
プラスチック製容器包装類	421	338	328	319	292	282	265	227	217	222
生きびん	60	19	21	18	25	25	23	23	28	24
その他	3	6	-	-	-	-	-	-	-	-
鉄(スチール缶)	96	50	47	41	42	43	39	33	30	25
アルミ缶	104	27	27	25	25	26	27	27	28	30
びん	339	311	324	326	525	512	522	505	478	486
不燃ごみ処理再資源化量	411	362	403	433	466	463	497	543	544	562
電池	26	24	28	26	25	24	24	23	23	22
蛍光灯類	12	10	10	10	9	9	9	8	7	8
草・集団回収	-	-	161	2,242	2,069	2,051	1,995	1,835	1,745	1,658
事業系資源化量	-	-	-	-	667	747	1,168	1,376	2,338	2,407
再生利用率(ごみ全体)	17.2	13.7	13.8	14.4	15.9	15.5	16.7	16.4	18.3	18.3

(注)再生利用量:リサイクル(再資源化)された量

(注)再生利用率:再生利用量÷ごみ排出量(百分率比)

(注)端数処理の関係で合計が合わない場合がある。

(資料:環境センター)

## 84 し尿処理状況

(単位:人,kl)

年 度	収集人口	浄化槽人口	処理対象人口	年間処理量
平成24年度	3,600	3,786	7,386	9,266
25	3,397	3,753	7,150	9,110
26	3,074	3,711	6,785	8,914
27	2,962	3,609	6,571	8,914
28	2,806	3,504	6,310	8,606

(資料:環境センター)

## 85 火葬場使用状況

(単位:件,人)

年 度	火葬件数	遺体数	大人		小人	
			市内	市外	市内	市外
平成24年度	935	821	791	28	2	-
25	943	819	788	26	4	1
26	944	837	802	31	4	-
27	936	828	789	34	4	1
28	997	899	860	36	2	1

(資料:環境保全課)

## 86 公害苦情件数

(単位:件,人)

年 度	総数	大気汚染	水質汚濁	騒音	振動	悪臭	土壌汚染	その他
平成24年度	128	67	7	5	-	12	-	37
25	81	31	10	1	-	13	-	26
26	94	43	8	8	-	8	-	27
27	178	43	13	22	2	7	-	91
28	187	48	10	23	1	11	-	94

(資料:環境保全課)

## 9 教育・文化

### 87 市内学校の状況(各年5月1日現在)

(1)幼稚園				(単位:園,組,人)			(2)小学校				(単位:校,学級,人)		
年	園数	組数	教員数 (本務者)	園児数			年	学校数	学級数	教員数 (本務者)	児童数		
				総数	男	女					総数	男	女
平成24年	10	40	57	954	472	482	平成24年	15	228	362	6,261	3,247	3,014
25	10	40	56	994	506	488	25	15	232	365	6,175	3,192	2,983
26	10	44	61	958	494	464	26	15	230	355	6,156	3,167	2,989
27	8	31	42	799	411	388	27	15	228	364	6,141	3,153	2,988
28	7	30	42	769	369	400	28	15	235	361	6,144	3,178	2,966

(3)中学校				(単位:校,学級,人)			(4)高等学校				(単位:校,学級,人)		
年	学校数	学級数	教員数 (本務者)	生徒数			年	学校数	学級数	教員数 (本務者)	生徒数		
				総数	男	女					総数	男	女
平成24年	6	100	213	3,112	1,556	1,556	平成24年	4	90	249	3,369	1,624	1,745
25	6	99	206	3,054	1,539	1,515	25	4	90	248	3,343	1,575	1,768
26	6	100	218	3,098	1,561	1,537	26	4	90	248	3,320	1,581	1,739
27	6	98	218	3,062	1,566	1,496	27	4	90	254	3,316	1,584	1,732
28	6	96	217	3,012	1,523	1,489	28	4	89	256	3,272	1,571	1,701

(5)専修学校				(単位:校,人)			(6)各種学校				(単位:校,人)		
年	学校数	生徒数			年	学校数	生徒数						
		総数	男	女			総数	男	女				
平成24年	5	557	303	254	平成24年	1	16	-	16				
25	4	576	328	248	25	1	14	-	14				
26	4	544	314	230	26	1	16	-	16				
27	4	506	276	230	27	1	12	-	12				
28	4	446	233	213	28	1	10	-	10				

(資料:学校基本調査)

### 88 幼稚園別園児数(平成28年5月1日現在)

学校名		合計		3歳児		4歳児		5歳児	
		学級数	生徒数	園児数	園児数	園児数	園児数		
総数	30	769	180	275	314				
大村	3	52	-	14	38				
西大村	3	49	-	15	34				
福重	1	21	-	10	11				
松原	1	9	-	3	6				
向陽	9	283	85	105	93				
長崎星美	7	186	39	77	70				
大村聖母	6	169	56	51	62				

(資料:長崎県教育委員会「長崎県学校別児童・生徒数等」)

### 89 小学校別児童数(平成28年5月1日現在)

学校名		合計		第1学年		第2学年		第3学年		第4学年		第5学年		第6学年		特別支援学級	
		学級数	児童数	学級数	児童数	学級数	児童数	学級数	児童数	学級数	児童数	学級数	児童数	学級数	児童数	学級数	児童数
総数	235	6,144	40	1,021	37	1,029	33	1,030	30	988	32	1,001	37	1,075	21	85	
三浦	6	136	1	24	1	23	1	22	1	20	1	23	1	24	-	-	
鈴田	8	172	1	26	1	31	1	23	1	31	1	20	2	41	1	3	
大村	21	544	3	86	3	85	3	90	3	87	3	97	3	99	3	13	
大東	4	43	1	6	1	9	1(複式) 3年6人、4年10人		1(複式) 5年7人、6年5人								
三城	20	557	4	91	3	93	3	92	3	94	3	95	3	92	1	5	
中西	15	374	3	64	2	54	2	60	2	57	2	62	3	77	1	4	
大村	25	688	4	112	4	112	4	124	3	116	3	108	4	116	3	10	
萱瀨	7	80	1	10	1	13	1	13	1	14	1	17	1	13	1	2	
黒木	3	21	1(複式) 1年4人、2年4人		1(複式) 3年3人、4年4人		1(複式) 5年1人、6年5人										
竹松	30	916	5	143	5	159	4	153	4	163	4	138	5	160	3	20	
福重	12	304	2	58	2	40	2	55	2	45	2	49	2	57	-	-	
松原	7	104	1	15	1	14	1	20	1	22	1	14	1	19	1	1	
放虎	24	705	5	140	4	117	3	106	3	112	3	118	4	112	2	9	
旭が	23	590	4	100	4	118	3	94	3	92	3	87	3	99	3	10	
富の	30	910	5	142	5	157	5	169	3	121	5	165	5	156	2	8	

(注)特別支援学級の児童数は再掲であり、各学年の児童数に含まれているため、合計には含まれない。

各学年の学級数は単式学級のみをの総数

(資料:長崎県教育委員会「長崎県学校別児童・生徒数等」)

90 中学校別生徒数(平成28年5月1日現在)

(単位:学級、人)

学校名	合計		第1学年		第2学年		第3学年		特別支援学級	
	学級	生徒数	学級	生徒数	学級	生徒数	学級	生徒数	学級	生徒数
<b>総数</b>	<b>96</b>	<b>3,012</b>	<b>30</b>	<b>967</b>	<b>28</b>	<b>991</b>	<b>29</b>	<b>1,054</b>	<b>9</b>	<b>34</b>
玖島	15	421	4	120	4	132	5	169	2	4
西大村	18	572	6	181	5	190	5	201	2	10
萱瀬	3	58	1	16	1	22	1	20	-	-
郡	21	682	7	243	6	221	6	218	2	10
大村	16	519	5	167	5	171	5	181	1	5
桜が原	23	760	7	240	7	255	7	265	2	5

(注)特別支援学級の生徒数は再掲であり、各学年の生徒数に含まれているため、合計には含まれない。

(資料:長崎県教育委員会「長崎県学校別児童・生徒数等」)

91 高等学校別生徒数(平成28年5月1日現在)

(単位:学級、人)

学校名	総数		第1学年		第2学年		第3学年		第4学年		専攻科	
	学級	生徒数	学級	生徒数	学級	生徒数	学級	生徒数	学級	生徒数	学級	生徒数
<b>総数</b>	<b>89</b>	<b>3,272</b>	<b>28</b>	<b>1,057</b>	<b>29</b>	<b>1,072</b>	<b>29</b>	<b>1,031</b>	<b>1</b>	<b>26</b>	<b>2</b>	<b>86</b>
大村高校(全日制)	24	906	8	296	8	317	8	293	-	-	-	-
大村高校(定時制)	4	97	1	23	1	23	1	25	1	26	-	-
大村工業高校	24	954	8	320	8	318	8	316	-	-	-	-
大村城南高校	12	475	4	161	4	157	4	157	-	-	-	-
向陽高校	25	840	7	257	8	257	8	240	-	-	2	86

(資料:長崎県教育委員会「長崎県学校別児童・生徒数等」)

92 児童生徒体位一覽表(平成28年度)

区分	(歳)	男子		女子		区分	(歳)	男子		女子				
		身長(cm)	体重(kg)	身長(cm)	体重(kg)			身長(cm)	体重(kg)	身長(cm)	体重(kg)			
小学校	6	市	115.6	21.1	114.6	20.8	高等学校	15	市	168.2	59.6	157.6	52.7	
		県	115.7	21.2	115.1	21.1			県	167.8	58.5	156.6	52.3	
		国	116.5	21.4	115.6	20.9			国	168.3	58.7	157.1	51.7	
	7	市	121.7	24.4	120.8	23.9		全日制	16	市	169.6	60.6	157.5	52.9
		県	121.8	24.0	121.0	23.5				県	169.3	60.4	157.1	53.1
		国	122.5	24.0	121.5	23.5				国	169.9	60.5	157.5	52.6
	8	市	127.0	26.8	126.4	27.3		定時制	17	市	170.1	61.8	156.8	53.2
		県	127.5	27.0	126.9	26.7				県	170.3	63.2	157.4	53.6
		国	128.1	27.2	127.2	26.4				国	170.7	62.5	157.8	52.9
	9	市	133.0	30.7	133.0	30.1		15	市	167.3	60.6	154.6	59.2	
		県	133.1	30.5	133.1	30.0			県	166.5	58.0	156.1	54.9	
		国	133.6	30.6	133.4	29.8			国	...	...	...	...	
10	市	138.4	33.6	139.7	33.9	16	市	166.8	62.1	152.8	49.7			
	県	138.7	34.5	139.9	34.5		県	168.5	62.5	154.6	55.1			
	国	133.8	34.0	140.2	34.0		国	...	...	...	...			
11	市	145.1	38.7	146.8	40.3	17	市	164.9	56.7	155.1	50.0			
	県	145.2	38.6	146.6	39.4		県	167.6	61.3	156.3	53.6			
	国	145.2	38.4	146.8	39.0		国	...	...	...	...			
中学校	12	市	151.8	43.2	151.3	44.4	18	市	168.0	59.7	154.9	52.9		
		県	152.8	44.6	151.7	44.4		県	170.0	67.5	156.0	60.0		
		国	152.7	44.0	151.9	43.7		国	...	...	...	...		
	13	市	159.4	48.7	154.5	47.7	13	市	159.4	48.7	154.5	47.7		
		県	159.4	48.7	154.5	47.8		県	159.9	48.8	154.8	47.2		
		国	159.9	48.8	154.8	47.2		国	165.3	54.1	156.2	51.0		
14	市	165.3	54.1	156.2	51.0	14	市	164.8	54.0	156.0	50.6			
	県	164.8	54.0	156.0	50.6		県	165.2	53.9	156.5	50.0			
	国	165.2	53.9	156.5	50.0		国	...	...	...	...			

(資料:学校教育課)



### 93 図書館の状況

(1)図書館蔵書冊数(平成29年3月31日現在) (単位:冊)

区分	総計	総記	哲学	歴史	社会科学	自然科学	工学	産業	芸術・マンガ
総数	173,151	7,376	4,667	16,700	17,800	10,733	9,382	3,399	11,173
一般図書	107,779	6,812	4,268	14,819	16,262	6,865	8,013	2,671	8,313
児童図書	65,372	564	399	1,881	1,538	3,868	1,369	728	2,860

区分	語学	文学	絵本	紙芝居	カセット	ビデオ	CD	CD-ROM	DVD
総数	2,238	60,571	27,536	728	283	111	345	11	98
一般図書	1,640	37,260	8	-	283	111	345	11	98
児童図書	598	23,311	27,528	728	-	-	-	-	-

(2)個人図書貸出冊数(平成28年度) (単位:冊)

区分	計	本館	分館 (中地区)	配本所						
				萱瀬	竹松	福重	三浦	鈴田	松原	郡地区
総数	438,393	365,719	14,516	927	14,917	1,911	3,567	4,340	1,290	31,206
一般図書	239,612	217,115	7,476	175	2,856	259	75	42	293	11,321
児童図書	198,781	148,604	7,040	752	12,061	1,652	3,492	4,298	997	19,885

(3)個人登録者数(平成28年度) (単位:人)

区分	計	本館	分館 (中地区)	配本所						
				萱瀬	竹松	福重	三浦	鈴田	松原	郡地区
総数	48,525	46,605	1,018	11	333	73	91	92	42	260
一般	43,573	42,485	814	10	100	24	6	3	17	114
児童	4,952	4,120	204	1	233	49	85	89	25	146

(4)来館者数及び開館日数(平成28年度) (5)団体貸出数(平成28年度)

(単位:人,日)		(単位:団体,冊)	
来館者数	195,265	利用団体数	93
開館日数	274	貸出冊数	21,455

(注)貸出冊数は団体に実際に貸出した冊数であり、各団体内での利用冊数ではない。

(注)本館のみ

(資料:大村市立図書館)

### 94 市民会館利用状況

(単位:人,件)

年度	入場者総数	取扱件数				
		ホール	大会議室	小会議室	展示室	ロビー
平成23年度	91,173	188	233	344	234	46
24	101,628	209	275	378	302	51
25	102,510	167	270	410	278	40
26	95,400	191	298	408	282	43
27	110,937	175	278	385	292	35

(注)平成28年3月31日閉鎖

(資料:一般財団法人大村市文化・スポーツ振興財団)

### 95 コミュニティセンター利用状況

(単位:件,人)

年度	総数		社会教育目的の使用		社会教育目的外使用		一日平均	
	件数	人数	件数	人数	件数	人数	件数	人数
平成24年度	6,015	120,404	4,536	77,537	1,479	42,867	17	335
25	6,112	137,927	4,620	102,465	1,492	35,462	17	384
26	5,882	122,976	4,292	76,431	1,590	46,545	16	341
27	5,726	124,661	4,331	87,180	1,395	37,481	16	347
28	5,959	135,139	4,424	93,725	1,535	41,414	17	376

(資料:コミュニティセンター)

### 96 中地区公民館利用状況

(単位:件,人)

年度	総数		社会教育目的の使用		社会教育目的外使用		一日平均	
	件数	人数	件数	人数	件数	人数	件数	人数
平成24年度	2,208	36,231	1,850	26,583	358	9,648	6	101
25	2,235	34,640	1,841	23,617	394	11,023	6	96
26	2,349	37,231	1,875	27,064	474	10,167	7	104
27	2,273	39,266	1,773	24,466	500	14,800	6	109
28	2,220	33,600	1,762	23,267	458	10,333	6	94

(資料:中地区公民館)

### 97 西大村コミュニティセンター利用状況

(単位:件,人)

年度	総数		社会教育目的の使用		社会教育目的外使用		一日平均	
	件数	人数	件数	人数	件数	人数	件数	人数
平成24年度	1,332	12,840	1,280	11,818	52	1,022	5	44
25	1,236	12,744	1,192	11,986	44	758	4	43
26	1,191	15,704	1,164	11,939	27	3,765	4	54
27	1,128	16,707	1,121	10,992	7	5,715	4	57
28	1,172	13,364	1,149	10,623	23	2,741	4	46

(資料:西大村地区公民館)

98 郡地区公民館利用状況

(単位:件、人)

年 度	総数		社会教育目的の使用		社会教育目的の外使用		一日平均	
	件数	人数	件数	人数	件数	人数	件数	人数
平成24年度	3,063	46,019	2,382	34,948	681	11,071	9	128
25	2,975	41,472	2,273	27,860	702	13,612	8	116
26	3,034	44,552	2,498	30,749	536	13,803	8	124
27	3,009	50,597	2,399	31,185	610	19,412	8	141
28	3,203	46,803	2,485	29,517	718	17,286	9	130

(資料:郡地区公民館)

99 大村市勤労者センター利用状況

(単位:件、人)

年 度	講堂		和室	
	件数	人数	件数	人数
平成24年度	223	3,966	144	1,320
25	257	4,450	197	1,881
26	217	5,053	201	1,897
27	273	4,876	178	1,673
28	311	7,925	185	1,711

(資料:商工振興課)

100 体育施設利用状況

(1)市民プール

(単位:人)

年 度	総 数	大人・高校生	小・中学生	幼 児
平成24年度	38,213	14,463	18,480	5,270
25	37,427	14,295	18,298	4,834
26	32,404	12,080	16,313	4,011
27	38,192	14,637	19,117	4,438
28	41,061	15,818	19,869	5,374

(2)屋内プール

(単位:人)

年 度	総 数	大人・高校生	小・中学生	幼 児	専用使用	シルバー	障害者
平成24年度	35,700	6,915	2,345	289	16,177	9,362	612
25	39,938	7,811	2,730	316	17,931	10,617	533
26	31,763	6,229	2,037	199	13,476	9,246	576
27	38,333	7,007	2,222	197	16,325	12,107	475
28	38,985	7,622	2,311	182	20,180	8,035	655

(3)屋外施設

(単位:件、人)

年 度	陸上競技場		市テニスコート		野球場				補助グラウンド				郡中ナイター	
	件数	人数	件数	人数	昼		ナイター		昼		ナイター		件数	人数
					件数	人数	件数	人数	件数	人数	件数	人数		
平成24年度	630	40,848	3,189	38,185	265	22,260	167	6,311	271	23,572	426	11,334	354	5,549
25	1,095	53,229	3,610	40,571	259	19,734	158	6,214	322	21,751	428	11,692	343	5,462
26	1,912	67,570	3,259	36,152	243	17,983	135	6,775	300	20,905	404	11,410	319	4,651
27	1,810	69,030	2,245	24,934	253	13,869	101	3,708	306	19,641	416	13,385	320	4,995
28	1,637	64,048	4,805	45,858	260	9,762	99	2,721	371	18,897	416	12,719	277	4,108

年 度	森園ファミリースポーツ広場				森園運動広場				浄水管理センター		小路口テニスコート		古賀島スポーツ広場	
	昼		ナイター		昼		ナイター		件数	人数	件数	人数	件数	人数
	件数	人数	件数	人数	件数	人数	件数	人数						
平成24年度	381	7,440	887	11,993	118	16,168	299	14,296	701	39,055	2,574	14,217	-	-
25	306	6,790	869	12,890	115	16,265	319	12,894	686	33,300	2,185	14,947	-	-
26	342	7,246	847	12,187	114	12,535	216	10,176	595	28,665	2,151	14,250	592	52,412
27	237	5,673	760	11,169	109	9,552	255	7,067	577	26,468	3,460	24,901	622	48,288
28	322	8,998	676	10,951	135	10,319	207	5,219	283	13,685	2,883	14,082	1,348	65,024

(資料:地域げんぎ課)

101 シーハット利用状況(コミュニティセンターを除く)

(1)スポーツ棟

(単位:団体、人)

年 度	メイン・サブアリーナ				フィットネスルーム		トレーニングルーム		アリーナ会議室		合計	
	部分使用		全面利用		団体数	利用者数	団体数	利用者数	団体数	利用者数	団体数	利用者数
	団体数	利用者数	団体数	利用者数								
平成24年度	5,817	63,682	363	113,180	1,734	20,856	-	25,227	18	261	7,932	223,206
25	5,392	58,814	379	160,320	1,814	19,543	-	25,590	18	208	7,603	264,475
26	5,435	59,429	379	148,459	1,690	19,676	-	24,107	34	467	7,538	252,138
27	5,702	64,884	363	115,920	1,673	20,994	-	27,079	43	558	7,781	229,435
28	5,955	65,748	365	157,238	1,853	24,250	-	33,219	34	380	8,207	280,835

(2)教養文化棟

(単位:団体、人)

年 度	さくらホール		リハーサル室		合計	
	団体数	利用者数	団体数	利用者数	団体数	利用者数
平成24年度	259	79,292	455	5,377	714	84,669
25	234	57,244	605	7,491	839	64,735
26	261	65,158	550	7,761	811	72,919
27	239	77,494	523	7,124	762	84,618
28	259	93,154	459	6,672	718	99,826

(資料:一般財団法人大村市文化・スポーツ振興財団)

## 102 市内指定文化財

指定区分	種別	名称	場所
国	天然記念物	大村神社のオオムラザクラ	玖島1丁目34-1
"	"	大村のイチイガシ天然林	雄ヶ原町1782-1
"	名勝	旧円融寺庭園	玖島2丁目505
"	史跡	大村藩主大村家墓所	古町1丁目63,64
"	無形民俗文化財	大村の郡三踊(寿古踊・沖田踊・黒丸踊)	寿古町・沖田町・黒丸町
県	有形文化財	本経寺大村家墓碑群	古町1丁目63
"	"	大村出土のメダリオン「無原罪の聖母」	東本町481(市立史料館)
"	"	大村市原口郷出土のキリシタン墓碑	東本町481(市立史料館)
"	"	旧楠本家住宅	玖島2丁目291-4
"	史跡	大村今富のキリシタン墓碑	今富町586-1
"	"	五教館御成門	玖島1丁目61(大村小学校)
"	"	大村藩お船蔵跡	玖島1丁目12
"	天然記念物	大村神社のクシマザクラ	玖島1丁目34-1
"	"	大村城跡のマキ	玖島1丁目35
"	"	多良岳センダイソウ群落	萱瀬国有林
"	"	五ヶ原岳ツクシヤクナゲ群落	五家原岳
"	"	玖島崎樹叢	玖島1丁目24-7, 43
市	有形文化財	白竜の鉢	武部町448(長安寺)
"	"	長安寺の木造阿彌陀如来立像	武部町448(長安寺)
"	"	矢房神社の銅十一面観音像懸仏	宮代町2254-2
"	"	東光寺の銅造薬師如来坐像	松原1丁目890-5
"	"	微神堂	杭出津2丁目656-1
"	史跡	松林飯山の墓	須田ノ木町718-1
"	"	長与専斎の旧宅	久原2丁目1001-14(国立長崎医療センター)
"	"	東光寺遺跡	松原1丁目890-5
"	"	大村彦右衛門家墓所	久原1丁目59
"	"	長岡半太郎の屋敷跡	久原2丁目793-3
"	"	玖島崎古墳	玖島1丁目1-1
"	"	大村純忠終焉の居館跡	荒瀬町1116-5
"	"	寺島	久原1丁目140
"	"	古田山瘡所跡	東大村2丁目1027-1
"	"	長与俊達の墓	玖島3丁目650
"	"	小路口鬼の穴古墳	小路口本町494-2
"	"	中岳古戦場の跡	中岳町559-2
"	"	菅無田古戦場の跡	宮代町1363
"	"	田下のキリシタン様式墓碑	田下町355
"	"	深沢儀太夫勝清の墓	武部町448(長安寺境内)
"	"	千葉ト枕の墓	桜馬場1丁目412-1(桜馬場墓地内)
"	"	北川次郎兵衛(松田道猷)の墓	古賀島町423-1
"	"	旧楠本正隆屋敷	玖島2丁目291-4
"	"	土井の浦窯跡	陰平町2271-1
"	"	川原悠々の墓	須田ノ木町無番地
"	"	伝鈴田道意の墓	大里町305
"	"	第21海軍航空廠本部防空壕跡	古賀島町595-49、595-50
"	天然記念物	本経寺のソテツ	古町1丁目64
"	"	八幡神社の社叢	松原本町316
"	"	昊天神社の社叢	宮小路2丁目530
"	民俗文化財	鬼橋町水神淵の線刻河童	鬼橋町1426-2

(資料:文化振興課)

# 10 治安・災害

## 103 刑法犯罪認知件数

年次	総数	殺人	強盗	放火	強かん	暴行	傷害	恐喝	脅迫	窃盗	詐欺	横領	偽造	わいせつ	その他
平成24年	650	-	3	-	2	30	11	1	1	469	19	3	3	6	102
25	610	-	-	2	-	25	16	4	-	479	11	1	-	2	70
26	448	-	-	1	-	22	14	1	2	323	17	1	3	1	63
27	380	-	-	-	1	18	10	-	2	273	21	-	1	4	50
28	411	2	-	1	2	16	24	-	3	282	22	1	-	3	55

(資料:大村警察署)

## 104 刑法犯罪検挙件数

年次	総数	殺人	強盗	放火	強かん	暴行	傷害	恐喝	脅迫	窃盗	詐欺	横領	偽造	わいせつ	その他
平成24年	279	-	2	-	2	23	11	1	1	186	11	3	2	6	31
25	230	-	-	1	-	20	9	2	-	163	9	1	-	-	25
26	261	-	-	-	-	17	7	4	-	202	1	3	2	-	25
27	252	-	-	-	1	19	12	-	1	194	8	1	1	2	13
28	247	2	-	1	1	9	12	-	4	185	8	1	-	1	23

(注)その年に認知したものを翌年に検挙することもある為、認知件数と検挙件数が異なる場合もある。

(資料:大村警察署)

## 105 交通事故発生件数

年次・月	人身事故			物損事故件数
	件数	死者	傷者	
平成24年	531	4	666	2,220
25	471	3	624	2,324
26	507	3	659	1,648
27	470	2	577	1,492
28	486	3	629	1,607
平成28年1月	26	-	33	137
2月	31	-	39	115
3月	40	1	52	127
4月	39	-	50	121
5月	37	-	47	144
6月	32	-	42	125
7月	42	-	51	137
8月	47	-	58	172
9月	48	1	74	125
10月	44	-	53	135
11月	43	-	61	139
12月	57	1	69	130

(資料:大村警察署)

## 106 原因別交通事故発生状況(平成28年)

原因	件数	原因	件数
総数	486	横断転回	2
安全運転義務違反	385	追越し・通行区分	4
交差点安全進行違反	40	一時停止	6
優先通行	4	過労運転	-
信号無視	8	徐行	-
飲酒運転	3	左右折方法	7
歩行者保護	21	その他	6

(資料:大村警察署)

## 107 救急車出動状況

年次	区分	合計	救急事故種別											不搬送
			火災	自然災害	水難	交通	労働災害	運動競技	一般負傷	加害	自損行為	急病	その他	
平成24年	出場件数	3,228	6	-	4	361	11	21	393	16	37	1,923	456	211
	救急件数	3,017	5	-	2	340	10	21	375	12	23	1,779	450	
	搬送人員	3,076	6	-	2	389	10	21	380	12	23	1,783	450	
25	出場件数	3,264	4	-	2	308	21	20	441	14	52	1,930	472	195
	救急件数	3,069	2	-	2	297	21	20	421	11	33	1,793	469	
	搬送人員	3,099	2	-	2	320	21	20	424	11	33	1,797	469	
26	出場件数	3,232	3	-	7	286	20	25	455	6	38	1,888	504	170
	救急件数	3,062	2	-	6	267	20	25	428	5	24	1,784	501	
	搬送人員	3,095	5	-	7	296	20	25	428	5	24	1,784	501	
27	出場件数	3,459	2	-	1	297	12	32	487	10	36	2,089	493	195
	救急件数	3,264	2	-	1	280	12	32	462	9	26	1,952	488	
	搬送人員	3,285	2	-	1	298	12	33	462	9	26	1,954	488	
28	出場件数	3,619	2	-	6	312	27	26	512	10	36	2,168	520	166
	救急件数	3,448	1	-	4	295	26	26	491	9	18	2,058	520	
	搬送人員	3,481	1	-	4	321	26	27	493	9	18	2,061	521	

(資料:大村消防署)

## 108 火災発生件数

年次	火災件数							焼損棟数					焼損面積		
	総数	建物	林野	車両	船舶	その他	爆発	航空機	総数	全焼	半焼	部分焼	ぼや	建物(m <sup>2</sup> )	林野(a)
平成24年	29	14	1	3	-	11	-	-	25	7	3	8	7	438.07	0.57
25	42	19	-	8	-	15	-	-	27	6	3	10	8	858.43	-
26	29	21	-	1	-	7	-	-	28	6	5	7	10	1,848.54	-
27	19	10	-	3	-	6	-	-	15	6	-	5	4	533.97	-
28	36	12	-	5	-	19	1	-	22	5	3	4	10	647.24	-

(注)爆発1件については、建物12件を含む。

(資料:大村消防署)

# 11 財 政

## 109 一般会計歳入・歳出決算額

(単位:千円,%)

科 目	平成25年度 決算額	平成26年度 決算額	平成27年度	
			決算額	構成比
<b>総 数</b>	<b>40,181,908</b>	<b>38,436,496</b>	<b>40,093,403</b>	<b>100.0</b>
市 地 方 税 金 課 税 金 入 債	10,707,635	10,653,318	10,714,741	26.7
市 地 方 税 金 課 税 金 入 債	276,941	264,579	284,966	0.7
市 地 方 税 金 課 税 金 入 債	20,487	18,283	15,477	0.0
市 地 方 税 金 課 税 金 入 債	30,814	59,015	43,000	0.1
市 地 方 税 金 課 税 金 入 債	42,429	32,789	35,835	0.1
市 地 方 税 金 課 税 金 入 債	796,398	968,541	1,660,493	4.1
市 地 方 税 金 課 税 金 入 債	13,852	16,277	18,455	0.0
市 地 方 税 金 課 税 金 入 債	-	-	-	-
市 地 方 税 金 課 税 金 入 債	40,601	17,628	29,308	0.1
市 地 方 税 金 課 税 金 入 債	90,214	89,509	92,419	0.2
市 地 方 税 金 課 税 金 入 債	55,617	62,440	60,424	0.2
市 地 方 税 金 課 税 金 入 債	6,655,962	6,514,366	6,604,696	16.5
市 地 方 税 金 課 税 金 入 債	16,201	14,244	15,542	0.0
市 地 方 税 金 課 税 金 入 債	443,697	445,093	441,636	1.1
市 地 方 税 金 課 税 金 入 債	777,011	784,385	790,280	2.0
市 地 方 税 金 課 税 金 入 債	7,296,821	7,149,594	7,669,329	19.1
市 地 方 税 金 課 税 金 入 債	2,763,281	3,468,640	3,003,272	7.5
市 地 方 税 金 課 税 金 入 債	186,075	263,994	75,572	0.2
市 地 方 税 金 課 税 金 入 債	2,984	2,086	739,694	1.8
市 地 方 税 金 課 税 金 入 債	791,064	436,425	1,076,246	2.7
市 地 方 税 金 課 税 金 入 債	1,475,239	1,932,245	1,319,014	3.3
市 地 方 税 金 課 税 金 入 債	3,847,266	1,679,492	1,634,379	4.1
市 地 方 税 金 課 税 金 入 債	3,851,319	3,563,553	3,768,625	9.4

(2)歳 出  
【目的別】 (単位:千円,%)

科 目	平成25年度 決算額	平成26年度 決算額	平成27年度	
			決算額	構成比
<b>総 額</b>	<b>38,249,663</b>	<b>37,117,482</b>	<b>38,060,611</b>	<b>100.0</b>
議 会 費	284,501	293,232	317,604	0.8
議 会 費	4,521,246	4,231,197	4,895,369	12.9
議 会 費	14,406,183	14,869,013	15,641,294	41.1
議 会 費	4,553,983	3,300,905	3,500,054	9.2
議 会 費	49,542	80,093	71,000	0.2
議 会 費	1,112,631	1,257,288	1,260,680	3.3
議 会 費	1,952,519	1,741,737	1,924,434	5.1
議 会 費	4,193,445	4,342,621	3,480,775	9.1
議 会 費	849,367	842,804	2,009,478	5.3
議 会 費	3,517,329	3,296,236	2,173,637	5.7
議 会 費	43,603	37,738	65,064	0.2
議 会 費	2,765,314	2,824,618	2,721,222	7.1
議 会 費	-	-	-	-
議 会 費	-	-	-	-

【性質別】 (単位:千円,%)

科 目	平成25年度 決算額	平成26年度 決算額	平成27年度	
			決算額	構成比
<b>総 額</b>	<b>38,249,663</b>	<b>37,117,482</b>	<b>38,060,611</b>	<b>100.0</b>
人 件 費	5,054,674	5,042,117	4,969,461	13.1
人 件 費	3,065,939	3,221,417	3,673,350	9.7
人 件 費	573,813	539,638	624,164	1.6
人 件 費	9,637,205	10,277,680	11,248,747	29.6
人 件 費	4,233,770	4,616,331	4,349,302	11.4
人 件 費	2,765,314	2,824,618	2,721,222	7.1
人 件 費	1,919,311	1,182,399	1,521,646	4.0
人 件 費	2,536,433	1,278,294	1,212,725	3.2
人 件 費	2,566,899	2,661,887	2,881,048	7.6
人 件 費	5,896,305	5,473,101	4,858,946	12.8

(資料:財政課、決算統計)

## 110 特別会計決算状況

(1)歳 入 (単位:千円)

会 計 名	平成23年度	平成24年度	平成25年度	平成26年度	平成27年度
国民健康保険事業	9,090,048	9,428,829	9,425,898	9,532,466	10,915,576
老人保健事業	-	-	-	-	-
後期高齢者医療事業	763,301	824,245	843,307	879,292	907,536
介護保険事業	5,181,330	5,435,806	5,668,086	5,868,180	6,195,408
簡易水道事業	451,097	192,536	261,753	499,858	568,991
工業団地整備事業	-	-	-	-	681,010

(2)歳 出 (単位:千円)

会 計 名	平成23年度	平成24年度	平成25年度	平成26年度	平成27年度
国民健康保険事業	9,036,157	9,380,527	9,308,361	9,307,243	10,809,584
老人保健事業	-	-	-	-	-
後期高齢者医療事業	761,806	823,340	842,383	877,944	907,223
介護保険事業	5,157,009	5,395,425	5,617,811	5,815,424	6,062,303
簡易水道事業	451,097	192,536	261,753	499,858	568,991
工業団地整備事業	-	-	-	-	680,040

(資料:財政課、決算書)

## 111 企業会計決算状況

(1)病院事業 (単位:千円)

年度	収益の事業		資本の事業	
	収入	支出	収入	支出
平成23年度	579,214	401,435	206,590	521,454
24	530,675	373,258	161,673	430,308
25	404,567	225,482	123,221	393,205
26	462,483	179,262	179,985	451,378
27	441,320	165,689	925,426	1,235,401

(資料:福祉総務課)

(2)競艇事業 (単位:千円)

年度	収益の事業		資本の事業	
	収入	支出	収入	支出
平成23年度	60,179,498	59,631,800	100,000	187,081
24	64,761,425	63,614,224	100,000	462,319
25	56,112,871	56,918,624	1,500,000	3,644,462
26	57,513,585	56,651,946	2,836,120	6,615,257
27	72,269,539	71,105,948	300,141	609,198

(資料:競艇企業局)

(3)水道事業 (単位:千円)

年度	収益の事業		資本の事業	
	収入	支出	収入	支出
平成23年度	1,867,364	1,668,135	564,302	1,489,844
24	1,921,924	1,818,530	299,638	1,151,769
25	1,894,394	1,785,608	176,301	996,853
26	1,991,375	1,882,798	341,360	1,051,957
27	1,990,599	1,789,461	310,121	989,699

(資料:上下水道局)

(4)工業用水道事業 (単位:千円)

年度	収益の事業		資本の事業	
	収入	支出	収入	支出
平成23年度	229,637	220,157	137,740	147,339
24	175,712	245,540	74,937	82,243
25	164,038	213,344	86,347	120,837
26	223,426	273,434	86,136	103,754
27	233,689	253,026	78,523	89,942

(資料:上下水道局)

## (5)下水道事業 (単位:千円)

年度	収益的事業		資本的事業	
	収入	支出	収入	支出
平成23年度	2,500,238	2,411,547	1,204,589	2,275,934
24	2,560,283	2,447,614	1,285,258	2,268,307
25	2,600,595	2,291,015	1,167,945	2,510,512
26	3,427,384	2,925,199	876,359	2,261,396
27	3,352,844	2,598,744	557,887	1,726,920

(資料:上下水道局)

## (6)農業集落排水事業 (単位:千円)

年度	収益的事業		資本的事業	
	収入	支出	収入	支出
平成23年度	395,322	396,591	52,813	218,857
24	397,113	398,993	47,443	213,902
25	392,721	394,790	47,021	214,001
26	452,579	411,715	69,512	217,136
27	442,514	396,224	76,948	227,212

(資料:上下水道局)

## 112 市税の推移

(単位:千円,%)

年度	調定額	収入済額	不納欠損額	収入未済額	調定額に	調定額に
					対する収入	対する収入
					済額の割合	未済額の割合
平成23年度	11,453,841	10,361,950	78,190	1,014,453	90.5	8.9
24	11,430,398	10,429,488	92,994	909,149	91.2	8
25	11,460,903	10,707,635	91,917	662,473	93.4	5.8
26	11,206,910	10,653,318	60,347	494,999	95.1	4.4
27	11,146,120	10,714,741	56,537	377,865	96.1	3.4

(資料:財政課、決算書)

## 113 市税の科目別決算額の推移

(単位:千円)

科目	平成23年度	平成24年度	平成25年度	平成26年度	平成27年度
<b>総額</b>	<b>10,361,950</b>	<b>10,429,488</b>	<b>10,707,635</b>	<b>10,653,318</b>	<b>10,714,741</b>
市民税	4,135,344	4,395,938	4,426,018	4,325,826	4,475,951
固定資産税	4,646,830	4,494,233	4,649,774	4,685,090	4,599,796
軽自動車税	203,038	210,695	222,019	229,830	237,891
市たばこ税	585,695	576,170	640,583	634,038	641,098
鉱産税	20	37	21	26	38
特別土地保有税	300	360	-	-	5,921
入湯税	4,791	4,812	5,003	5,025	5,403
都市計画税	785,932	747,243	764,217	773,483	748,643

(資料:財政課、決算統計)

## 114 一般会計財政の推移

(単位:千円,%,円)

年度	歳出決算額(支出済額)			市税(収入済額)			市税の歳出に
	金額	指数	市民1人当たり	金額	指数	市民1人当たり	
平成23年度	35,907,204	100.0	387,675	10,361,950	100.0	111,874	28.86
24	37,921,386	105.6	406,882	10,429,488	100.7	111,904	27.50
25	38,429,663	107.0	409,445	10,707,635	103.3	114,083	27.86
26	37,117,482	103.4	393,936	10,653,318	102.8	113,066	28.70
27	38,060,611	106.0	402,498	10,714,741	103.4	113,310	28.15

(注)市民1人当たりは各年度9月末現在の住民基本台帳人口で算出している。(資料:財政課、決算統計)  
指数とは、平成23年度の各決算額と比較したもの。

## 115 基準財政需要額ほか財政指標の推移

(単位:千円)

種別	平成23年度	平成24年度	平成25年度	平成26年度	平成27年度
基準財政需要額	14,448,849	14,455,891	14,574,466	14,628,252	15,078,125
基準財政収入額	8,283,330	8,306,451	8,530,748	8,710,905	9,032,151
普通交付税	6,152,717	6,149,440	6,071,351	5,917,347	6,043,400
財政力指数	0.60	0.58	0.58	0.59	0.60
経常収支比率	93.2	93.1	89.4	92.0	91.1

(注)財政力指数=基準財政収入額/基準財政需要額の当該年度を含む3か年平均の数値。(資料:財政課、決算統計)

## 116 地方債現在高の推移(一般会計)

(単位:千円)

年度	当年度起債額	当年度償還済額	未償還額(現在高)
平成23年度	3,413,907	3,227,593	29,102,164
24	3,741,950	2,956,956	29,887,158
25	3,851,319	2,333,479	31,404,998
26	3,563,553	2,415,611	32,552,940
27	3,768,625	2,333,537	33,988,028

(資料:財政課、決算統計)

## 117 積立金現在高の推移

(単位:千円)

年度	財政調整基金	減債基金	その他	合計
平成23年度	3,101,060	705,838	1,808,932	5,615,830
24	3,148,113	706,659	1,883,939	5,738,711
25	3,142,970	707,432	3,016,556	6,866,958
26	3,379,529	708,303	3,525,100	7,612,932
27	3,120,923	709,018	4,228,391	8,058,332

(資料:財政課、決算統計)



(単位:人,%)

執行年月日	選挙種	有権者数			投票者数			投票率		
		計	男	女	計	男	女	計	男	女
H28 7. 10	参議(選挙区)	76,131	35,644	40,487	43,419	20,428	22,991	57.03	57.31	56.79
H28 7. 10	参議(比例区)	76,131	35,644	40,487	43,414	20,425	22,989	57.03	57.30	56.78

(資料:選挙管理委員会)



# 大村市役所機構図 (平成 29 年 4 月 1 日現在)

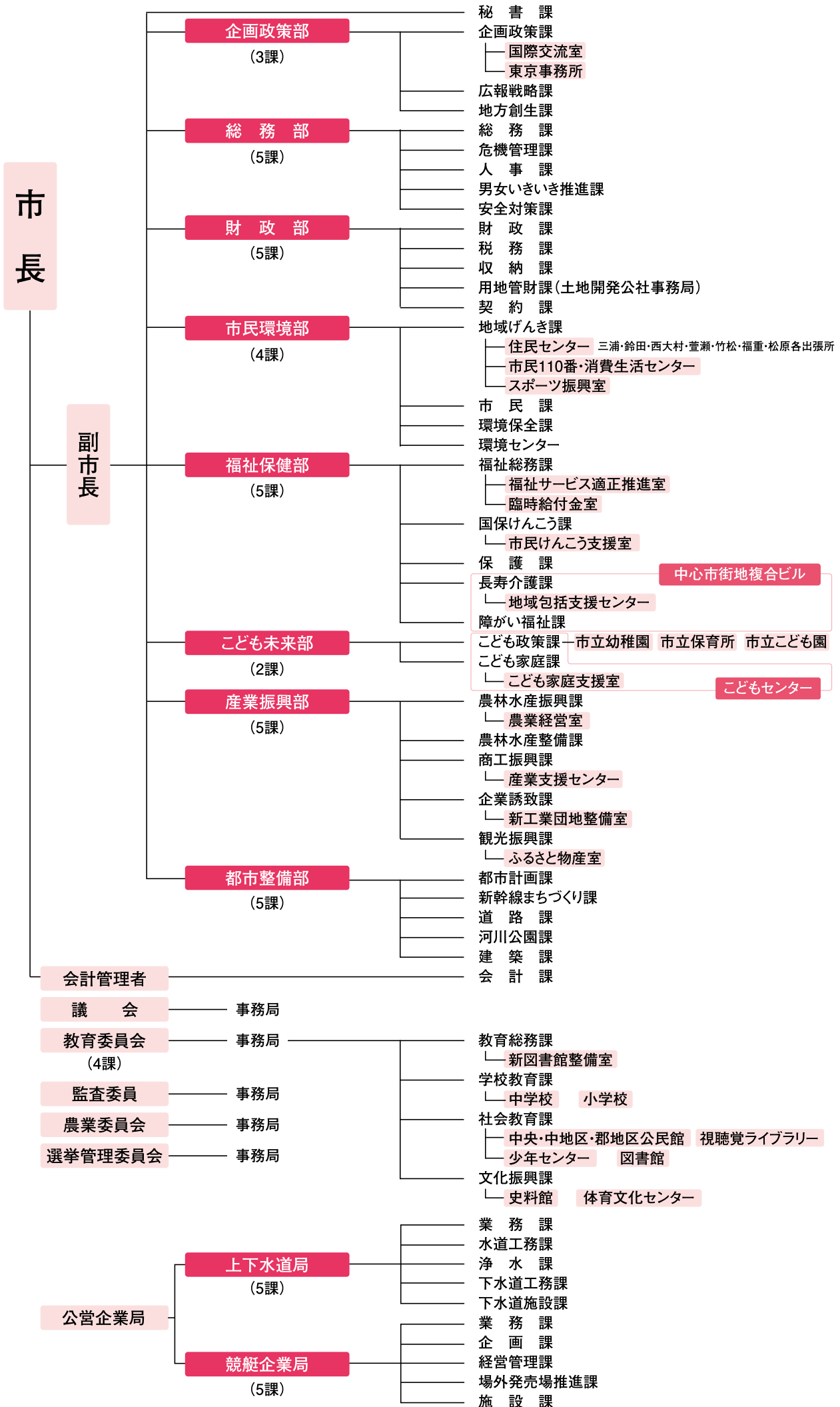

市職員数(平成29年4月1日現在)

(単位:人)

部名等	課名	男	女	計
秘書課		2	1	3
企画政策部	企画政策課	10	3	13
	広報戦略課	5	4	9
	地方創生課	3	1	4
	部内計	20	9	29
総務部	総務課	6	2	8
	危機管理課	3	-	3
	人事課	10	5	15
	男女いきいき推進課	1	3	4
	安全対策課	5	1	6
	部内計	25	11	36
財政部	財政課	7	2	9
	税務課	13	15	28
	収納課	13	5	18
	用地管財課	9	3	12
	契約課	7	4	11
	部内計	49	29	78
市民環境部	地域げんき課	9	2	11
	出張所(7か所)	7	-	7
	市民課	5	16	21
	環境保全課	10	1	11
	環境センター	21	1	22
	部内計	52	20	72
福祉保健部	福祉総務課	9	4	13
	国保けんこう課	6	18	24
	保護課	19	6	25
	長寿介護課	9	14	23
	障がい福祉課	5	6	11
	部内計	48	48	96
子ども未来部	子ども政策課	10	45	55
	子ども家庭課	3	6	9
	部内計	13	51	64
産業振興部	農林水産振興課	11	4	15
	農林水産整備課	10	-	10
	商工振興課	6	2	8
	企業誘致課	6	-	6
	観光振興課	5	4	9
	部内計	38	10	48
都市整備部	都市計画課	10	-	10
	新幹線まちづくり課	14	-	14
	道路路課	19	3	22
	河川公園課	9	-	9
	建築課	15	4	19
	部内計	67	7	74
会計課		3	3	6
(市長事務部局合計)		315	188	503
外局	議会事務局	7	1	8
	教育委員会事務局	43	16	59
	選挙管理委員会事務局	1	2	3
	農業委員会事務局	4	1	5
	監査委員会事務局	2	3	5
	上下水道局	51	6	57
	競艇企業局	27	4	31
(小計)		135	33	168
総合計		450	221	671

(資料:人事課)

市民のくらし

人口密度	1km当り 736 人	教員	生徒 14.8 人に1人
出生	1世帯当り 2.5 人	水道	1人当り年間 108.6 m <sup>3</sup>
死亡	1日に 2.6 人	議会	有権者 3,323 人に1人
結婚	1日に 2.4 人	図書館	1日に 1,201 冊
離婚	1日に 1.4 組	ゴミ処理	1日に 80.4 t
転入	1日に 0.5 組	下水道普及率	89.1 %
転出	1日に 12.3 人	犯罪	1日当り 1.1 件
市税	1人当り 113,310 円	火災	10 日に1件
市の予算(歳出決算額)	1人当り 402,498 円	救急	1日に 9.9 回
市職員	市民 139 人に1人	交通事故	1日に 1.3 件
医師	市民 260 人に1人	病院、診療所	市民 666 人に1病院(所)
警官	市民 784 人に1人		

(注)教員は、市で行う学校基本調査の調査対象施設に限定している。

(注)結婚・離婚は大村市で受理した分のみ

# 市政のあゆみ

昭和17年(1942年)

- 2.11 大村市制施行、市役所位置を旧大村町役場(東本町)とし旧村役場を出張所とする(大村町、萱瀬、福重、松原、三浦、鈴田村の1町5カ村合併)  
市長職務管掌 地方事務官 丹羽寒月
- 4. 大村市第1、第2、第3国民学校をそれぞれ大村、西大村、竹松国民学校と改称
- 4.1 第1回市議会選挙会(推薦:無投票)  
定員30名
- 4.27 初市議会開催 議長 西川 茂  
副議長 富永 末太郎
- 7.15 初代市長 山口 尚章 就任
- 9.8 大日本連合婦人会大村支部結成
- 10. 大村海軍病院創設(久原郷)

昭和19年(1944年)

- 4.1 大村市三城国民学校創立
- 4. 市営火葬場新設(赤佐古)
- 10. 米軍機、海軍航空廠爆撃

昭和20年(1945年)

- 8.15 太平洋戦争終結
- 9.17 終戦処理のため米軍800名市内に進駐
- 10.10 第21海軍航空廠進駐軍引渡し
- 12.1 陸軍病院(松並郷)は国立長崎病院として発足  
海軍病院(久原郷)は国立大学病院として発足

昭和21年(1946年)

- 4. 大村国民学校大多武分校設立
- 4.30 長崎薬専大村に移設
- 4. 県種鶏場開設(徳泉川内)
- 8.15 第2代市長 松本寅一(推薦)就任
- 9.27 大村市選挙管理委員会設置
- 9.27 大村商工会議所発足

昭和22年(1947年)

- 2. 市制施行5周年記念式典挙行
- 4. 義務教育6、3制実施 国民学校をそれぞれ大村市立〇〇小学校と改称  
大村市立三浦、鈴田、大村、西大村、萱瀬、郡中学校創立
- 4.1 初の公選市長 第3代市長 松本寅一 就任
- 4.30 第1回市議会議員選挙(定員30名)
- 5. 長崎地方検察庁大村支部及び大村区検察庁設置
- 5. 旧飛行場、空廠跡地一部払下げ(食糧増産)
- 5. 地方自治法制定
- 5.19 第2代議長 戸島 久四郎 就任
- 8. 大村市商業振興会発足
- 10.1 大村市立図書館開館(大村公園入口)
- 10. 松原上水道布設完成

昭和23年(1948年)

- 1.13 市監査委員会、公安委員会設置
- 2. 市章制定
- 3.7 自治警察制度施行により大村警察署設置
- 4. 市営授産場開設

- 8. 市内各農業協同組合設立(大村、西大村、三浦、鈴田、竹松、萱瀬、萱瀬第一、福重、松原)

昭和24年(1949年)

- 1.31 第4代市長 柳原敏一 就任
- 2. 大村青果市場開設
- 4.6 大村市立中央小学校創立
- 5. 人権擁護委員会設置
- 5.25 天皇陛下、大村市に御巡幸
- 6.20 鈴田中学校完成
- 7.20 大村湾東部漁協発足
- 7.24 大村市漁協発足

昭和25年(1950年)

- 2. 市立池田保育所開所
- 3.6 向陽幼稚園開園
- 7.1 国立長崎病院(松並郷)は国立大学病院(久原郷)と合併、国立長崎病院として久原郷発足
- 7.1 国立長崎病院(松並郷)は国立大村病院松並分病棟と名称変更
- 8. 大村市総合運動場完成
- 9. 中央青果市場開設
- 12.28 旧第21海軍航空廠跡へ大村入国者収容所移転開所

昭和26年(1951年)

- 5.10 第3代議長 永田 康彦 就任
- 7.2 郡川漁業協同組合設立
- 7.20 農業委員会設置
- 8. 公平委員会設置
- 10.1 大村市立病院開院(旧第21海軍航空廠大村海軍共済病院跡)
- 11.2 大村中央公民館開館

昭和27年(1952年)

- 2.11 市制施行10周年記念式典挙行(市歌制定)
- 4.1 市監査委員会事務局設置
- 4.6 第1回モーターボートレース開催
- 5. 寿古踊り平和博で披露
- 6. 市立中央保育所開所
- 7. 警察予備隊大村に移駐
- 7. 25号線(現在の34号線)改修工事(鈴田峠貫通)
- 10. 大村市立病院に新鋭設備設置(レントゲン、救急車)
- 11.1 大村市教育委員会設置
- 12.10 第5代市長 大村純毅 就任
- 12.25 池田貯水池拡張工事完成

昭和28年(1953年)

- 2.16 市営公益質屋開設
- 2. 諏訪、寿古公民館開館
- 2. 中小漁業信用基金協会設立
- 2. 市制10周年誌完成
- 3. 後木場簡易水道完成
- 3.7 警察法施行5周年記念式典実施
- 4.27 第4代議長 森 周作 就任

5.	県園芸分場設置（葛城）	昭和33年（1958年）	5.28	行政事務改善委員会設置
5.	県開拓畜産連合会結成	8.	児童福祉法10周年記念式典開催 （市民生委員大会）	
5.	福重、松原地区に季節託児所開館	昭和34年（1959年）	2.18	大村三水会発足
6.25	三鈴橋、水田橋完成	4.1	大多武分校が独立、東大村小学校となる	
12.	第7管区海上保安本部航空基地開設	5.	大村空港開港	
12.	県立東浦病院開院（久原）	5.8	第7代議長 森 周作 就任	
12.	県道 貝津～大村線竣工	8.1	三浦、溝陸郷先網代海岸護岸復旧工事完成	
昭和29年（1954年）		8.1	国民年金制度発足	
4.	大村～三浦バス路線開通	10.	大村青年会議所認証式	
4.	「市政だより」を月3回発行	昭和35年（1960年）	1.	大村マラソンコース公認
4.6	大村、西大村、中央小学校に幼稚園付設	1.	駅前アパート完成	
5.10	西大村小学校給食開始	3.1	福祉年金制度発足	
6.1	敬老院開設	3.	桜田の堀完成	
7.	市議会議員定数減少条例制定（定数30名）	3.20	葛城地区加圧ポンプ所完成	
10.22	国立真珠研究所大村支所、開設	4.	大村警察署新庁舎完成	
12.	大村市商業振興会を大村青年商業振興会と改称	4.	都市計画税条例制定	
昭和30年（1955年）		12.8	第7代市長 大村純毅 就任	
3.	大村市青年商業振興会を大村青年会議所と改称	12.	し尿処理場完成	
5.	琴の浦橋竣工	昭和36年（1961年）	3.	大村市史（上巻）刊行
5.	萱瀬出張所完成	3.	第1回市民美術展開催	
5.10	第5代議長 森 周作 就任	3.	大村郵便局新庁舎完成	
6.	県家畜保健衛生所開設	4.1	水道局開局	
9.	大村、三城、中央、竹松小学校給食開始	4.1	市内電話自由化	
10.	大村市の人口が6万人到達	4.23	天皇、皇后両陛下、大村御巡幸	
12.	農業改良普及事務所開設	5.12	第8代議長 森 周作 就任	
昭和31年（1956年）		5.19	大村新歌謡発表（大村ワルツ、桜田の堀）	
1.	福重小学校給食開始	6.	社会教育委員制度新設	
3.8	第1回全市町総代会開催	9.	大村東彼地区開発振興協議会発足	
4.1	総代に町務連絡員を委託	10.1	市立病院開院10周年記念式典挙行	
4.7	世界子供の美術展開催	12.8	萱瀬ダム完成	
4.11	福重小学校に幼稚園付設	昭和37年（1962年）	1.18	第9代議長 津田 一郎 就任
8.16	水害（死者4名）	1.22	箕島に電話開通	
8.18	市母子福祉連合会結成	2.11	市制施行20周年記念式典挙行	
10.1	地方財政再建整備法適用決定	2.22	長崎地方検察庁大村支部完成	
10.21	第1回市民体育祭開催	3.12	三浦小学校給食開始	
12.6	第6代市長 大村純毅 就任	4.	大村市立三浦幼稚園創立	
昭和32年（1957年）		4.	県立大村工業高校開校	
1.	松原、鈴田小学校給食開始	4.21	海上保安庁第7管区海上保安部大村航空基地鹿 児島へ移転	
2.11	市制施行15周年記念式典挙行	4.	箕島に電灯設置	
2.	市営弓道場完成	7.8	水害被災（死者なし）	
4.1	市立三城保育所開所	8.14	市営火葬場新設	
4.11	清宮貴子内親王殿下、御来大	10.15	第1回産業祭開催	
4.	竹松、松原小学校の幼稚園付設	11.18	市庁舎建設予定地、玖島崎に決定	
5.	ごみ焼却炉新設（処理開始）	昭和38年（1963年）	4.1	県下初の統合農協発足（松原を除く）
5.9	第6代議長 森 周作 就任	5.8	第10代議長 津田 一郎 就任	
5.10	大村空港開港			
5.18	海上自衛隊大村航空隊開隊			
6.2	秩父宮妃殿下、御来大			
6.	三浦出張所新築			
7.25	大水害（死者19名）			
8.15	九州電力大村火力発電所第1区工事完成			
9.16	松原海岸堤防完成			
10.24	第1回市政懇談会開催			

6.	萱瀬ダム、琴平岳、県立多良岳公園に追加指定	4.	諫早市ほか一市一町競艇組合発足
7.1	武留路郷、大村市に編入	12.10	第9代市長 松本寅一 就任
9.	水防協議会設置	昭和44年 (1969年)	
10.	第12回九州連合畜産共進会大村市で開催	1.30	新競艇場スタンド完成
昭和39年 (1964年)		4.1	YS-11 就航
1.1	国民健康保険、世帯主の7割給付	5.6	第13代議長 福井 義美 就任
6.	畜犬取締条例制定	5.18	国体完遂市民総決起大会開催
10.8	新庁舎落成	10.1	大村市犬取締条例施行
10.15	交通安全都市宣言	10.26	第24回国民体育大会開催 (大村会場：ソフト、ラグビー、山岳の3種目)
12.5	第8代市長 大村純毅 就任	10.26	秩父宮妃殿下、高松宮妃殿下、国体大 村会場 御観覧
昭和40年 (1965年)		12.	長崎国体大村市実行委員会解散
1.28	市消防本部及び消防署設置条例、同審議会条例制定	昭和45年 (1970年)	
5.	市営公益質屋廃止	8.8	万国博に黒丸踊り出場
5.	国土開発幹線自動車道建設法に基づき九州横断自動車道建設法が指定される	9.	須田ノ木に初のPC型配水池完成
5.6	秩父宮妃殿下、御来大	10.1	消防署宮小路出張所完成
5.8	第11代議長 津田 一郎 就任	昭和46年 (1971年)	
5.21	第5回大村市美術展開催	3.9	ポルトガル大使、大村親善訪問
8.7	大村市交通安全母の会発足	3.	本町2丁目商店街アーケード完成
10.	大村市立鈴田幼稚園創立	5.10	第14代議長 福井 義美 就任
10.	労働会館完成	9.6	市体育館、市福祉センター起工式
10.	長崎市へ送水開始 (1日12,000トン)	10.1	高齢者医療費支給制度を実施
昭和41年 (1966年)		10.28	市水道部庁舎完成
1.21	長崎国体大村市準備委員会発足	11.15	箕島空港建設に伴う漁業補償調印式
1.	大村湾県立公園に指定	12.4	中地区住民センター起工式
2.	し尿処理場増設工事完成	昭和47年 (1972年)	
4.	玖島中学校開校 (大村、鈴田、三浦中学校を統合)	1.22	新大村空港、丹羽運輸大臣を迎え起工式
5.28	第19回県民体育大会大村市で開催	2.24	市制30周年記念植樹 (岳の木場つつじ母樹園)
5.	37年水害の復旧工事 (河川、水路完成)	3.22	箕島分校廃校及び部落解散式
8.1	西大村出張所新築完成	4.	市民憲章制定
8.4	市民会館起工式	4.	市花に「オオムラザクラ」 決定
9.13	消防新庁舎完成	4.4	老人福祉センター名称「さくら荘」と決定
昭和42年 (1967年)		4.7	大村八景選定
2.	三鈴橋、東浦漁港防波堤完成	4.8	市制施行30周年記念式典挙行 (市民会館)
2.11	市制施行25周年記念式典開催	4.9	市民憲章碑除幕
2.	長崎国体大村市実行委員会発足	4.16	市制30周年記念地区対抗駅伝大会開催
3.14	用途地域の指定	4.24	総合福祉センター完成
4.	最終処分場新設	5.	市制30周年記念文芸大会、美術展開催
4.	市立竹松保育所開所	5.10	中地区住民センター完成
4.	企業誘致による共立ハドソン、日本コンクリート株式会社操業開始	6.10	市民体育館完成 (全日本一般男子バレーボール選手招待試合)
5.2	大村神社の「オオムラザクラ」 国の天然記念物に指定	7.	心身障がい者及び1歳未満児医療費無料制度実施
5.8	第12代議長 福井 義美 就任	10.	市立図書館、史料館起工式
5.13	市民会館完成	11.10	大村湾をきれいにする会設立
8.	結婚相談所、善意銀行開設	12.3	第10代市長 松本寅一 就任
8.	新焼却炉完成 (1日20トン)	12.18	電光時計市庁舎正門上に設置
12.2	県美術展開催	昭和48年 (1973年)	
昭和43年 (1968年)		1.4	新都市計画用途地域決定
4.1	市民交通傷害保険制度開始	1.	市制30周年記念映画「おおむら」作成
4.	市文化財保護条例制定	5.9	第15代議長 福井 義美 就任
		7.1	汚物処理場管理棟完成
		8.1	市立図書館、史料館完成

10. 1	小浜「おおむら荘」開設 市民プール起工式	5. 9	第17代議長 永尾 五平 就任
10.	字の名称廃止、町名町界整理 初年度	5. 11	県下総合防災訓練大会開催
10.	加入電話1万台突破	6.	福祉基金制度設置
10. 20	大村市汚物処理場を大村市清掃センターと名称	7.	清掃センターの三次処理施設汚泥乾燥設備完成
10. 25	養護老人ホーム改築完成	11. 1	大村市環境保全条例施行
11. 15	史料館開館記念展開催	昭和53年 (1978年)	
12. 15	大村市混成合唱団第1回発表会	2. 11	第1回市民駅伝大会開催
昭和49年 (1974年)		3. 20	寿古踊、沖田踊、県文化財指定
4.	名誉市民条例制定	4. 6	三浦出張所完成
4. 20	名誉市民1号 元市長 故 大村純毅氏 故 大村純毅氏 市葬	4.	放虎原小学校開校
6. 1	市民アーチェリー練習場新設	4.	本町3, 4丁目アーケード完成
6. 1	視力障がい者に「声の市政だより」 開始	9. 1	印鑑証明登録制度採用
6.	萱瀬出張所完成	10. 1	長崎～大分航空路開設
7. 6	市民プール完成	11. 10	大村市漁協松原支部漁民集会所完成
7. 26	市民憲章推進協議会発足	昭和54年 (1979年)	
8.	第7高射特科群、竹松駐屯地に創設	1.	大村市文化協会発足
9.	県営バスターミナル完成	1. 20	福祉センター別館開館
10.	市庁舎別館完成	3. 28	市立病院完成 (移転新築)
11. 5	竹松地区、町名町界整理	3. 31	破碎処理施設完成
11.	下水道公共事業着工	4. 22	第12代市長 戸島英二 就任
12.	重井田防災ダム工事着工	4. 29	鈴田出張所完成
昭和50年 (1975年)		5. 7	第18代議長 勢戸 利春 就任
3. 30	三城幼稚園、三城保育所完成	7. 18	秋田県角館町と姉妹都市提携
4. 29	大村空港閉鎖	9. 26	日中定期航路開設
5. 1	長崎空港開港	10. 20	黒丸踊伝承500年祭開催
5.	社会福祉法人パールハイム完成	12. 6	柴田角館町長来大、大村城跡、旧円融寺庭園に しだれ桜植樹
5. 8	第16代議長 勢戸 利春 就任	12.	助役角館町訪問、オオムラザクラ植樹
7. 15	補助グラウンド、ナイター施設完成	昭和55年 (1980年)	
10.	重度障がい者福祉手当制度新設	3. 30	松原出張所完成
11.	オランダ大使、大村親善訪問	4. 11	放虎原幼稚園開園
昭和51年 (1976年)		4. 17	伊丹市と姉妹都市提携
2.	臨時市議会市長病欠、助役不在の中で開会	5. 1	長崎空港開港5周年記念行事実施
3. 25	市武道館完成	6. 2	大村市コミュニティセンター完成
4. 1	特別養護老人ホーム慈恵荘完成	6. 21	第1回文化祭開催
4.	竹松出張所完成	7. 21	大村地区、第1次町名町界整理
5. 1	老人福祉センター開館5周年記念行事実施	8. 1	第1回夏越祭開催
6.	西大村地区、町名町界整理	8.	大村市勤労者体育施設屋内プール完成
6. 10	農村花嫁銀行設立	10.	三浦地区簡易水道完成
6. 20	第11代市長 高木隆虎 就任	昭和56年 (1981年)	
7.	長崎～宮崎間航空路開設	1. 2	姉妹都市角館町へ中学生14名派遣
8. 3	長崎～対馬間航空路開設	1. 24	大村市のイチイガシ天然林が国の天然記念物に指 定
10.	コンピュータ導入	2.	文化基金制度発足
11. 10	第10回社会福祉大会開催	4. 6	旭が丘小学校開校
11.	福重出張所改築起工式	4. 15	公共下水道供用開始
12. 27	旧円融寺庭園が国の名勝に指定	4.	県立大村湾水産指導所設置
昭和52年 (1977年)		4. 30	大村～鹿島線国道に昇格 (444号線)
1. 16	機構改革により部制を実施	5. 7	第19代議長 勢戸 利春 就任
2. 12	市制施行35周年記念式典挙行 九州ガス(株)と本市間で初の公害防止協定締結	6. 6	角館町民謡団花菖蒲祭に特別参加
4. 1	コンピュータ稼働開始	6. 24	水資源対策室設置
4. 10	福重出張所完成	10. 26	大村地区、第2次町名町界整理

昭和57年(1982年)

2. 市政施行40周年記念植樹(新井手)
- 3.24 昭和少年遣欧使節団4名ローマ派遣(2週間)
4. 老人福祉センター開館10周年記念行事実施
4. 大村市営弓道場完成
- 5.6 第20代議長 勢戸 利春 就任
- 5.19 市制施行40周年記念式典、記念行事実施
- 8.23 大村地区、第3次町名町界整理
9. 特別養護老人ホーム泉の里開所
- 9.2 天正遣欧少年400年祭開催
9. 天正遣欧少年使節銅像除幕
- 9.26 第1回大村市長杯県下弓道大会開催  
(大村Aチーム優勝)
- 11.17 長崎自動車道(大村~多良見)開通

昭和58年(1983年)

3. 萱瀬小学校南川内分校廃校
- 3.15 県消防学校、森園町に開校
- 4.1 知的障害者授産施設鈴田の里学園開園
- 4.6 富の原小学校開校
- 4.12 第13代市長 戸島英二 就任
- 4.28 大村湾をきれいにする会大村支部設立
- 8.1 軽費老人ホーム サンライフ開所
11. 坂口浄水場管理棟及び濾過施設等完成

昭和59年(1984年)

- 1.27 大村市行財政調査会設置
- 1.31 姉妹都市伊丹市から南京桃200本寄贈
- 4.20 勤労者体育施設屋内プールが温水プール完成
- 5.15 市政だより1,000号達成
- 6.10 大村地区、第4次町名町界整理
6. 重井田防災ダム完成
- 6.10 姉妹都市締結記念碑完成(大村公園内)
- 7.19 長崎市と分譲水運用協定書調印
7. 雄ヶ原工業団地造成開始
- 8.24 上海県から農業視察団(5名)来大
- 8.31 上海県と大村市の間で友好都市提携意向書調印
- 9.27 大村高校創立100周年記念碑完成
- 10.13 富の原遺跡展開催
- 12.1 小浜おおむら荘を閉鎖

昭和60年(1985年)

- 3.17 大村市消防団第1回ポンプ操法大会開催
- 4.12 森園運動広場ナイター施設完成
- 5.7 第21代議長 中瀬 正隆 就任
- 5.18 西大村地区コミュニティセンター落成
- 6.19 県立大村病院(旧東浦病院)三浦へ新設移転
- 6.24 鈴田地区町名町界整理
- 7.29 県内本土で初の弥生時代の鉄剣出土(富の原遺跡)
- 7.31 三浦診療所廃止
- 9.9 三浦地区町名町界整理
10. 大村法務総合庁舎完成
10. 郷土芸能保存ビデオ収録開始
10. 行政改革大綱策定

昭和61年(1986年)

1. 鈴田地区開発振興会「村づくり」部門で農林大臣賞受賞
2. 消防団第1分団詰所完成
2. 福祉基金1億円達成
- 3.4 市内電話局番2桁(大村~諫早局間通話可)
- 4.1 大村中学校開校
4. 心身障がい者相談所開設
- 5.8 第1回多良岳サミット開催
5. 市政だより月1回発行に変更
6. 大村市の人口7万人到達
- 6.23 福重地区町名町界整理
8. 大村浄水管理センター2期工事着手
- 9.8 萱瀬、松原地区町名町界整理
- 10.31 大村市営駐車場閉鎖

昭和62年(1987年)

- 2.10 市制施行45周年記念式典挙行
3. 大村郵便局新局舎(改築)完成
4. 桜が原中学校開校
- 4.26 第14代市長 松本 崇 就任
5. 大村斎場完成
- 5.7 第22代議長 山田 和夫 就任
- 6.22 玖島地区町名町界整理
- 7.27 県央サミット開催
- 9.26 長崎女子フォーラム、87イン大村開催
12. 松原小学校全国学校給食研究協議大会で文部大臣賞受賞
- 12.21 大村市総合文化会館建設準備懇話会発足

昭和63年(1988年)

- 2.7 竹松東部地区コミュニティセンター(小路口公民館完成)
- 2.15 桜街道「こいの里」づくり事業着手
- 4.1 大村シルバー人材センター開所
4. 大村純忠、顕彰記念事業実行委員会発足
- 5.29 同 没400年記念慰霊祭開催
- 6.24 上海県経済視察団(6名)大村市視察
- 8.2 ポルトガル海軍練習帆船「マカオ号(200トン)」(レイ・マウエル・リアル艦長)大村来港
- 8.18 大村市北部運動広場完成
8. 長崎県工業技術センター、(財)長崎県産業振興財団が雄ヶ原工業団地に立地決定
- 10.30 大村純忠、没400年記念シンポジウム(西洋との出会い)開催
- 11.24 ヤマト運輸、大村市に新設(移転)決定
- 12.16 長崎~ソウル間定期旅客航空路開設(週3便)

昭和64年(1989年)

1. 昭和天皇崩御(1月7日)8日より平成元年となる

平成元年(1989年)

2. 住民情報漢字オンラインシステム稼働
- 3.11 JR諫訪駅新設
- 3.28 野岳湖自然公園センター完成
3. 県ろうあ福祉協会「第20回耳の日」記念大会開催

- 4. 1 大村市行政機構改革
  - 4. 大村市東京事務所開設
  - 4. コマツ電子金属(株)第2期拡張工事(C棟)完成
  - 4.28 市立病院心臓血管外科を新設
  - 5. 2 大村公園南堀花菖蒲完成(3,500㎡)
  - 5. 8 第23代議長 吉川 豊 就任
  - 6. 1 市の木に「イチイガシ」を指定
  - 6. 2 九州青年市長会開催
  - 6.10 大村21都市デザイン計画策定
  - 6.11 「土井の浦窯跡」全容確認
  - 7.26 市役所各出張所にファクシミリ導入
  - 10.21 雄ヶ原工業団地に県工業技術センター開設
  - 10.31 空港と高速インターをつなぐ池田森園線・杭出津松原線開通
  - 11. 長与専斎生誕150周年記念式典開催
- 平成2年(1990年)
- 1.11 黒田五寸にんじんを原料としたキャロットワイン製造
  - 1.14 大村ハイウェイロードレース大会開催(13,400人が参加)
  - 1.26 長崎自動車道・大村～武雄北方間が開通
  - 4. 新最終処分場新設
  - 4. 9 大村公園が「全国さくら名所100選」に選定
  - 6. 9 大村市・伊丹市姉妹都市提携10周年記念式典開催
  - 7.21 天正遣欧少年使節団帰国400年祭実施
  - 7.25 ミュージカル「ローマを見た」公演
  - 8.21 「大村少年使節」ヨーロッパへ
  - 9. 1 バスターミナル～三彩の里間にバス路線開通
  - 9. 2 超音速機コンコルド長崎空港に飛来
  - 10.22 長崎県合併処理浄化槽普及促進協議会設立
  - 12. 2 シンポジウム「天正少年使節その光と影」を開催
- 平成3年(1991年)
- 1.21 長崎～釜山線定期旅客線開設(長崎～ソウル線切り替え)
  - 1. 伸和コントロールズ(株)九州事業所が雄ヶ原工業団地に立地決定
  - 3.25 上海県少年サッカー親善訪日団 来大
  - 3. オムロプリント(株)が雄ヶ原工業団地に立地決定
  - 4. 1 雄ヶ原工業団地を「大村ハイテクパーク」に名称変更
  - 4. 1 ボート場ロイヤルスタンド完成
  - 4.21 第15代市長 松本 崇(無投票)就任
  - 4.29 天正夢広場完成
  - 5. 9 第24代議長 開 常義 就任
  - 6.16 雄ヶ原・池田2丁目線開通
  - 7.20 日本航空長崎～東京線開設
  - 7. (株)ツジデン大村事業所が大村ハイテクパークに立地決定
  - 10.29 財務会計システム稼働開始
  - 10.31 農業集落排水事業着手
  - 10.31 (財)大村国際交流協会発足
  - 12.26 杭出津松原線 古賀島地区開通式

- 平成4年(1992年)
- 3.25 韓国国際交流大村少年使節団派遣
  - 4.11 市役所毎月第2・4土曜日閉庁開始
  - 4. 全国さくらサミット in 大村'92開催
  - 5. 3 琴平スカイパーク オープン
  - 6. 4 大村公園板敷櫓完成
  - 6. 5 市制施行50周年記念式典挙行
  - 6.19 日本エアシステム長崎～札幌線開設
  - 9. 月に1回の学校週5日制実施(毎月第2土曜日が休みとなる)
  - 10. 2 全国閉鎖性海域フォーラム'92開催
- 平成5年(1993年)
- 1.18 黒丸踊りの像、森園公園横に完成
  - 2. 5 長崎県中央地方拠点都市地域の指定を発表
  - 3.24 荒木十畝作「朝」大村市へ里帰り  
長崎空港地域がフォーリン・アクセス・ゾーン(FAZ)に指定される
  - 3.29 生活環境保全林「すわの森」竣工
  - 4. 新し尿処理施設新設
  - 4. 1 日本エアシステム長崎～大阪線開設
  - 4.23 中国深せん市の訪日団、市役所を表敬訪問
  - 4.30 長崎県中央地方拠点都市地域基本計画承認される
  - 5. 6 諫早市と大村市を結ぶ今村橋開通
  - 5.10 第25代議長 中村 親 就任
  - 7. 1 市役所玄関前に住民票写、戸籍謄本等の休日夜間申請受付ボックス設置
  - 8. 1 大村市内町名町界整理終了
  - 9.21 オフィス・アルカディア事業が地域振興整備公団事業として採択される
  - 9.30 日本ポルトガル友好450周年記念事業としてアマリア・ロドリゲスリサイタル開催
  - 10. 1 市役所完全週休2日制導入
  - 10.24 ロザ・モタ広場竣工 ソアレス大統領、ロザ・モタ選手、式典参列
  - 12. 3 中国上海市閔行区と大村市の間で友好都市提携意向書調印
- 平成6年(1994年)
- 3.28 「ハローワーク大村」新庁舎完成 業務開始
  - 3.31 郡川砂防公園完成
  - 3.31 野岳湖と松原小学校入口にクジラのバス停設置
  - 4. 1 大村市行政機構改革
  - 4. 1 (株)大村国際交流センター設立
  - 4. 1 萱瀬地区農業集落排水 供用開始
  - 7. 大村藩の藩政日記「九葉実録」翻刻出版
  - 7.29 全国閉鎖性海域環境保全連絡会発足
  - 8.26 閔行区少年サッカー親善訪日団 来大
  - 8.26 長崎国際航空貨物ターミナルビル新築 供用開始
  - 9.25 ライダーフェスタ・インながさき'94開催
  - 9.28 国道444号線切詰橋ほか供用開始
  - 10. 1 旧楠本正隆屋敷オープン
  - 10.11 大村郵便局 空港前に新築移転 開局
  - 10.17 第16代市長 甲斐田 國彦 就任
  - 11. 1 シーサイドよぎき竣工



- 11. 4 萱瀬ダムかさ上げ工事開始
  - 11. 18 鈴田峠パーキング供用開始
  - 12. 12 オオムラ・ケーブルテレビ開局
- 平成7年(1995年)
- 3. 裏見の滝地区生活環境保全林竣工
  - 3. 11 日中高校親善サッカー交流試合開催
  - 3. 28 黒木小学校、萱瀬ダムかさ上げ工事に伴い移転新築落成
  - 3. (財)長崎県建設技術研究センターが大村ハイテクパークに立地決定
  - 4. 1 大村市環境美化条例施行
  - 4. 月に2回の学校週5日制実施(毎月第2、第4土曜日が休みとなる)
  - 5. 10 第26代議長 高以良 康雄 就任
  - 5. 17 多良岳横断線広域基幹林道開通
  - 6. 1 大村市立病院心臓血管病センター開設
  - 6. 1 オフィスパーク大村、造成工事開始
  - 6. 10 鈴田の献穀田でお田植祭が行われる
  - 7. 18 国道444号線 平谷-黒木間のトンネル工事開始
  - 8. 15 非核・平和都市宣言
  - 10. 16 大村市の人口が8万人に到達
  - 12. 2 大村警察署、森園町に移転新築
  - 12. 10 大村市総合地方卸売市場完成
- 平成8年(1996年)
- 4. 1 萱瀬下地区農業集落排水供用開始
  - 6. 25 大村市永久の森条例制定
  - 7. 7 すいすいプールオープン(市民プール)
  - 8. 11 第1回大村市総合防災訓練
  - 8. 19 国道444号線平谷・黒木トンネルが貫通
  - 8. 30 体育文化センター工事開始
  - 9. 14 環境イベント「よみがえれ大村湾」開催
  - 11. (株)九電工がオフィスパーク大村に立地決定
  - 11. 21 レインボーロード完成(広域農道多良岳西部)
  - 12. 岩谷産業(株)がオフィスパーク大村に立地決定
  - 12. 1 ゴミ袋透明化実施
  - 12. 25 九州新幹線長崎ルート着工決定
- 平成9年(1997年)
- 1. (株)アルカディア大村がオフィスパーク大村へ立地決定
  - 3. 19 萱瀬水源の森指定
  - 3. 31 市防災行政無線交信開始
  - 4. 清掃センター新管理棟新設
  - 4. 1 新ごみ処理施設稼働開始
  - 4. 1 不燃物の分別収集開始
  - 4. 1 大村保健所が統合され県央保健所(諫早市)へ
  - 4. 1 「富の原坂口線」富の原2丁目~大川町町区間開通
  - 4. 19 「花と緑の街並み整備事業」市道大村駅前線完成(電線地中化)
  - 5. 12 第27代議長 山口 宣彦 就任
  - 8. 21 シントラ市(ポルトガル共和国)と姉妹都市提携調印
- 平成10年(1998年)

- 3. 12 狸ノ尾水源の森指定
  - 3. 30 鈴田上地区農業集落排水 供用開始
  - 4. 1 「大村市教育の館」が旧梶山御殿に開設
  - 4. 3 シントラ市より市長ら26人が来大
  - 4. 8 オフィスパーク大村分譲開始
  - 7. 28 体育文化センター(シーハット)開館
  - 8. 24 杭出津松原線全線開通
  - 10. 16 第17代市長 甲斐田國彦(無投票)就任
  - 10. 28 大村市保健福祉センター(すこやかセンター)開館
  - 11. 17 森園スポーツ広場供用開始
  - 12. 7 戸籍事務コンピュータ化
- 平成11年(1999年)
- 3. 11 城田ため池水源の森指定
  - 3. 16 国道444号線(平谷・黒木トンネル)開通
  - 3. 17 長崎新幹線フォーラム in 大村開催
  - 4. 1 野岳水辺の広場オープン
  - 4. 1 新アーチェリー場完成(松並2丁目:旧市立病院跡地)
  - 5. 1 秋田県角館町と大村市、姉妹都市20周年記念式典(於:角館町)
  - 5. 11 第28代議長 音成 征彦 就任
  - 6. 1 陰平地区農業集落排水 供用開始
  - 8. 20 日本電気(株)(NEC)がオフィスパーク大村に立地決定
  - 10. 1 「久原線」(市道国立病院前線)一部供用開始
  - 10. 1 福重地区農業集落排水 供用開始
- 平成12年(2000年)
- 1. 22 長崎まちづくりシンポジウム in 大村開催
  - 1. 25 第1回顧問会議
  - 2. 7 鹿島市としあわせ街道交流宣言~国道444号線愛称「しあわせ街道」に決定~
  - 2. (株)湘南サプライ九州工場が大村ハイテクパークに立地決定
  - 3. 31 大村湾南部流域下水道供用開始
  - 3. (株)ラボが大村ハイテクパークに立地決定
  - 4. 5 競艇場外向き前売り発売所完成(愛称:ブルー・ドラゴン)
  - 4. 13 野岳湖農村交流館開館
  - 4. 26 空港防災教育訓練センター竣工
  - 4. 29 森園公園リニューアル開園
  - 5. 8 鈴田運動広場竣工
  - 5. 13 新大村消防署竣工
  - 5. 29 大村湾南部流域下水道通水式(三城工区)
  - 5. 29 都市計画道路・久原梶の尾線一部供用開始
  - 7. 26 伊勢町ふれあい館開館
  - 8. 4 池田貯水池改良工事竣工
  - 9. 大村市地球温暖化対策実行計画策定
  - 10. 13 長岡安平顕シンポジウム開催
  - 11. 11 伊丹市・大村市姉妹都市提携20周年記念式典(於:伊丹市)
  - 11. 21 萱瀬スギが林野庁の「森の巨人たち百選」に選定
  - 11. 25 来なっせ大村さん2000inおおむら開催

平成13年(2001年)

1. 大村市地域交流館開館(旧消防署跡地)
- 1.15 全庁LANが開通
2. (株)湘南プレジジョンが大村ハイテクパークに立地決定
3. 大村市環境基本計画策定
- 3.22 中央幼稚園・三城幼稚園の閉園式
- 3.27 大村市環境基本条例施行
5. フジミ電子工業(株)が大村ハイテクパークに立地決定
- 5.14 第29代議長 馬場 重雄 就任
- 6.3 三浦地区農業集落排水施設供用開始
- 6.29 総合運動公園事業認可(着手)
- 7.2 市役所、図書館に証明書自動交付機設置
- 7.13 シントラ市へ市長ら29名が訪問
- 7.31 大村市子ども科学館開館
- 8.1 大村市療育センター開館
- 8.4 池田貯水池改良工事完成
- 8.25 国立病院長崎医療センター入院用新館完成
8. 中地区ふれあい館開設
8. 療育支援センター開設
- 10.11 かさ上げ工事完了～萱瀬ダム竣工式～
- 10.14 萱瀬ダム完成記念ウォーク
- 11.2 市立病院開設50周年記念式典
- 12.12 ふれあいのつどい2001開催

平成14年(2002年)

- 1.23 健康ながさき21フェスタ開催
1. 伸和コントロールズ(株)がオフィスパーク大村に立地決定
3. 市政60周年記念植樹(琴平岳)
- 4.1 申請書等のダウンロードサービス開始
- 4.2 琴平スカイパークがリニューアルオープン
- 4.4 野岳大橋開通式
- 4.5 大村市制施行60周年記念式典挙行。姉妹都市の角館町・伊丹市、友好都市の鹿島市が来大、郷土芸能を披露
- 4.28 野岳ウォークラリー開催
4. GPSによる徘徊高齢者・行方不明児(者)検索システム稼働開始
4. 学校完全週5日制実施(全ての土曜日が休みとなる)
- 5.13 まちかど市民ギャラリー開館
- 6.1 シルバーパワーアップ事業始まる
- 6.1 外交の窓in大村開催
- 6.18 災害防止の体制強化の協定を締結(大村郵便局、諫早土木事務所、長崎林業事務所)
- 7.13 (株)アルカディア大村内に大村市情報交流プラザ設置
- 7.29 九州電力グループと「不法投棄に対する協定」締結
- 7.29 天然ガス自動車導入
- 7.30 石井筆子顕彰事業 展示会「石井筆子の生涯」開催(9.1まで)

7. 日本ナノテク(株)がオフィスパーク大村に立地決定
9. (株)シーエックスイージャパンがオフィスパーク大村に立地決定
- 10.16 第18代市長 松本 崇 就任
- 10.22 勤労者体育施設屋内プール(温水プール)リニューアルオープン
- 10.24 全国民間空港関係市町村協議会「空港フォーラムin大村」開催
- 11.16 天皇・皇后両陛下 御来大
- 11.28 国道34号線玖島交差点完成
- 12.15 おおむらエコワールド2002開催

平成15年(2003年)

- 1.10 上海市閔行区考察団来大
- 1.31 「大村湾をきれいにする」湾沿岸議員連盟設立
- 2.16 地場産給食を考えるシンポジウム開催
- 4.15 ボルトガル・日本友好協会訪日使節団来大
- 4.21 日本郵政公社から感謝状授与
4. 大村市自転車マナーアップ運動実施
4. 交通死亡事故1年間ゼロ達成
- 5.13 第30代議長 川添 勝征 就任
- 5.14 大村市児童虐待防止ネットワーク推進協議会・実務者ネットワーク推進協議会発足
- 6.2 スクールネットワーク(e学校ネット)開設
- 6.6 第56回長崎県消防団大会開催
- 6.22 大村競艇場でフリーマーケット開催
7. 玖島中学校新校舎完成
- 8.22 平和記念植樹式開催
- 8.25 住民基本台帳カード交付開始
- 9.21 消防団第13分団西部分駐所完成
- 11.20 上海市閔行区考察団来大

平成16年(2004年)

1. 公的個人認証サービス開始
- 1.17 おおむら男女共同参画講演会開催
- 3.1 新型救急自動車配置(宮小路分署)
- 4.24 松原しおさい公園オープン
- 5.28 角館町・大村市姉妹都市提携25周年記念式典
- 6.1 新衛生公害研究所が立地決定
- 7.3 大村市子育てシンポジウム開催
- 7.28 中学生のためのホームヘルパー養成講座開講式
- 8.3 大村湾フローティングスクール開催
- 9.30 「大村藩主大村家墓所」が国の文化財に指定
- 10.1 高齢者リフレッシュ事業開始
- 10.7 シントラ市公式訪問団来大
- 11.12 大村市顧問会議公開講座開催
- 12.3 鹿児島県日置郡金峰町に大村競艇場外舟券売場「ポートピア金峰」オープン

平成17年(2005年)

- 1.18 平成16年度県央地域農業活性化大会開催
- 3.1 大村競艇「G1第18回JAL女子王座決定戦」開催
- 3.5 大村市立病院経営懇話会発足
- 3.19 (株)木村がオフィスパーク大村に立地決定

- |  |  |
|--|--|
| <p>4.22 第1回全国大会「海の森づくり こんぶサミット in おおむら」開催</p> <p>5.9 「大村市の財政をよくする懇話会」発足</p> <p>5.12 「歴史を活かしたまちづくり戦略協議会」発足</p> <p>7.1 (株)ラボがオフィスパーク大村に「大村開発研究所第2研究棟」建設決定</p> <p>8.3 伊丹市・大村市姉妹都市提携25周年記念式典挙行</p> <p>8.19 天正少年「光る海フェスタ」開催</p> <p>8.26 日本特殊工業(株)がオフィスパーク大村に立地決定</p> <p>8.30 「大村市の財政をよくする懇話会」が提言書を提出</p> <p>10.19 上海市閔行区と友好交流項目協議書調印</p> <p>10.28 大村市立病院経営懇話会が報告書を提出</p> <p>11.3 シントラ市へ市長ら5名が訪問</p> <p>11.16 大村市の人口が9万人に到達</p> <p>11.21 テスト・リサーチ・ラボラトリーズ(株)がオフィスパーク大村に立地決定</p> <p>平成18年(2006年)</p> <p>1.11 市内福祉施設防火対策連絡会議を開催</p> <p>2.10 (株)エム・ケー・ケーがオフィスパーク大村に立地決定</p> <p>3.23 観光活性化シンポジウム開催</p> <p>4. 第2期大村市地球温暖化対策実行計画策定</p> <p>4.6 小規模場外発売場「ミニボートピア長崎五島」オープン</p> <p>4.24 第7回天正遣欧少年使節ゆかりの地首長会議開催</p> <p>5.26 広域農道「大村東彼岸地区」大村工区部分供用開始</p> <p>6.19 (株)ジーエスエレテック九州がオフィスパーク大村に立地決定</p> <p>8.18 「九州新幹線西九州ルート実現に向けた大村市民総決起大会」開催</p> <p>9.25 第19代市長 松本 崇 就任</p> <p>10.11 駐日ポルトガル大使が表敬訪問</p> <p>10.28 「2006 オールスタージェットスキーレース in 大村」開催</p> <p>11.1 日本科学未来館長「毛利衛氏講演会」開催</p> <p>11.15 三城城下跡でキリシタン遺物出土</p> <p>12.21 子育て世代職員によるプロジェクトチームが子育て支援策を提案</p> <p>12.26 「大村市立病院の今後を考える市民懇話会」発足</p> <p>平成19年(2007年)</p> <p>2.5 大村公園が「全国歴史公園百選」に選定</p> <p>2.13 「大村市立病院の今後を考える市民懇話会」が答申書を提出</p> <p>3.26 (株)長崎中発がオフィスパーク大村に立地決定</p> <p>4.1 大村市子ども夜間初期診療事業開始</p> <p>4.2 「大村市子どもセンター」開所</p> <p>4.14 第17回さくらサミット in おおむら開催</p> <p>5.14 第31代議長 里脇 清隆 就任</p> <p>5.17 水道水源保護審議会が答申書を提出</p> <p>5.18 「市制施行65周年記念式典」開催</p> <p>5.24 「長崎県環境保健研究センター」落成記念式典</p> | <p>6.1 都市計画道路・久原池田線(武部工区)供用開始</p> <p>6.20 市内8地区の地域活性化を担う「市民プロジェクト」設置</p> <p>8.18 「第14回九州かつぱサミット in おおむら」開催～19</p> <p>8.28 「大村市の重点政策を考える懇話会」発足</p> <p>9.22 市政65周年記念事業 おおむら環境フェア開催</p> <p>10.1 高齢者・障がい者センター開所</p> <p>10.1 大村市子ども夜間初期診療センターが子どもセンターに移転</p> <p>10.7 「2007 オールスタージェットスキーレース in 大村」開催</p> <p>10.25 大村競艇 場外発売所「ミニボートピア長崎時津」開設</p> <p>10. 中華人民共和国上海市閔工区と友好都市交流を継続調印</p> <p>11.30 「第7回全国障害者芸術・文化祭ながさき大会」～12.2 開催</p> <p>12.1 「郡地区公民館」完成</p> <p>平成20年(2008年)</p> <p>1.28 平成19年度県央地域農業活性化大会開催</p> <p>2.20 「新幹線5市サミット」佐賀県武雄市で開催</p> <p>3.26 九州新幹線西九州(長崎)ルート着工決定</p> <p>4.1 大村市立病院 指定管理者制度導入</p> <p>4.15 重点政策を考える懇話会が提言書を提出</p> <p>4.25 県知事市内視察</p> <p>4.28 九州新幹線西九州(長崎)ルート建設工事起工式</p> <p>6.2 「新幹線を活かしたまちづくり懇話会」設置</p> <p>7.8 上駅通り地区市街地再開発組合が発足</p> <p>10.14 島原市に大村競艇場外発売場「オラレ島原」オープン</p> <p>10.31 おおむら市民のつばさ 上海・寧波の旅実施～11.3</p> <p>11.17 九州新幹線西九州(長崎)ルート 大村鉄道建設所開所式</p> <p>11.28 ロボット製造企業がオフィスパーク大村に立地表明</p> <p>12.1 長崎空港旅客ターミナルビル改装オープン</p> <p>12.3 鹿児島市に大村競艇場外発売場「ミニボートピア天文館」オープン</p> <p>12.26 新幹線を活かしたまちづくり懇話会から提言</p> <p>平成21年(2009年)</p> <p>2.24 「中心市街地活性化シンポジウム in 大村」開催</p> <p>3.21 国道34号の一部開通(水主町～玖島中学校入口交差点間)</p> <p>3.24 菅無田水源の森指定</p> <p>3.24 市立竹松幼稚園の閉園式</p> <p>3.27 清掃センターにエコハイブリッドゴミ収集車を導入</p> <p>3.29 市立竹松保育所の開所式</p> <p>4. 活水女子大学看護学部の開設</p> <p>4.1 水道局に料金センター開設</p> |
|--|--|

4. 20 「さくら商品券」を発売
4. 22 鹿児島県志布志市に大村競艇場外発売場  
「オラレ志布志」オープン
5. 14 県知事市内視察
5. 15 第32代議長 廣瀬 政和 就任
7. 17 九州新幹線西九州ルート鈴田トンネル建設開始
8. 31 若年者就職支援施設  
「フレッシュワーク大村」オープン
9. 24 中心市街地活性化協議会が意見書を提出
10. 1 「大村市消費生活センター」開設
10. 10 おおむら市民のつばさ 韓国・ソウルの旅実施  
～12
10. 19 イオン九州と「災害時における物資の供給に関する  
協定」を締結
10. 27 市長定例記者会見の開始
11. 24 「第1回二市サミット」開催
12. 12 熊本県玉名郡長洲町に大村競艇場外発売場  
「ミニボートピア長洲」オープン
- 平成22年(2010年)
1. 4 市史編さん室を開設
1. 12 (株)赤水と「災害時における物資の供給に関する  
協定」を締結
2. 6 竹松駅に駐輪場を新設
2. 22 重点政策を考える懇話会が提言書を提出
3. 11 野岳ため池が「ため池百選」に選定
3. 17 「市道中里原町線」開通
3. 30 「都市計画道路久原池田線」開通
4. 1 「私立池田保育園」認可
4. 1 FMおおむらと災害時の協定を締結
5. 1 「大村市ボランティアセンター」開所
5. 17 おおむら市民のつばさ 上海・無錫・蘇州の旅実施  
～21
6. 22 SG(スペシャルグレード)レース  
～27 「第20回グランドチャンピオン決定戦」開催
6. 30 「大村市行政改革懇話会」発足
7. 29 「第3回新幹線5市サミット」開催
8. 4 波佐見町に大村競艇場外発売場  
「ミニボートピア長崎波佐見」オープン
9. 22 大村市行政改革懇話会が提言書を提出
9. 28 全国民間空港関係市町村7自治体が相互応援協定  
を締結
10. 16 第20代市長 松本 崇 就任
12. 26 鹿児島県薩摩川内市に大村競艇場外発売場  
「ミニボートピアさつま川内」オープン
- 平成23年(2011年)
3. 14 東日本大震災大村市緊急支援本部を設置
3. 15 被災地へ市水道局職員を派遣 支援活動を開始
3. 23 子育てタクシー出発式
5. 13 第33代議長 辻 勝徳 就任
5. 31 杭出津浄水場が完成
7. 6 日特エンジニアリングが大村ハイテクパークに立  
地決定
8. 6 東日本大震災復興支援バスケットボール女子日本  
代表国際親善試合2011(VSカナダ代表)
8. 21 第24回FIBA ASIA女子バスケットボール選手権長  
崎/大村大会(～28日)
8. 22 上駅通り地区市街地再開発事業起工式
9. 30 大規模災害時の応援協定を国土交通省九州地方整  
備局と締結
10. 26 日本学校農業クラブ全国大会  
県立図書館誘致に向け要望書を提出
11. 21 九州新幹線西九州ルートで大村市と諫早市の市境  
にある鈴田トンネルが貫通
11. 22 SG(スペシャルグレード)レース  
～27 「第11回チャレンジカップ競走」開催
12. 1 平成18年度から着手していた北部大村地区簡易  
水道の通水式
- 平成24年(2012年)
1. 29 内閣官房・長崎県・大村市が共同し「国民保護共  
同実動訓練」を大村市を会場に実施
2. 11 市制施行70周年を迎え、市のマスコットキャラク  
ター「おおむらんちゃん」誕生
4. 2 県内初のオリジナルナンバープレート(おおむらん  
ちゃん付き)を作成し交付
4. 17 県内で唯一となる長崎自動車道の木場スマートイ  
ンターチェンジの新設が決定
4. 27 市制施行70周年記念式典
7. 9 大村市小学校給食センター(仮称)建設起工式
7. 20 米国サンカルロス市と姉妹都市締結
8. 1 「大村メガソーラー発電所」建設起工式
8. 29 第34代議長 廣瀬 政和 就任
9. 1 野岳ため池の堤体改修工事の起工
10. 1 大村市暴力団排除条例を施行
10. 10 広域農道「大村東彼杵地区」全線開通
11. 10 上駅通り地区商業施設「コレモおおむら」オープ  
ン
12. 11 G1「第1回賞金女王決定戦」開催  
～16
- 平成25年(2013年)
1. 21 西大村小学校校区災害時協力協定調印
2. 1 「長崎がんばらんば国体大村市実施本部」設置
2. 1 「市民課窓口番号案内表示機」設置
3. 8 三城小学校周辺「ゾーン30」区域に設定
3. 21 「(仮称)本町アパート市民交流プラザ」起工式
3. 31 浜屋大村店閉店(約30年の歴史に幕)
4. 1 誕生祝いおおむらんちゃんぬいぐるみ 贈呈開始
5. 1 「大村市夜間初期診療センター」開所
5. 13 「大村メガソーラー発電所」完成
5. 14 第35代議長 田中 秀和 就任
7. 30 「汚水行く先シール」行政広報部門賞受賞
7. 31 「第37回全国高等学校総合文化祭(しおかぜ  
～8.2文祭)」開催 マーチング・バトントワリング部門
8. 1 「大村市小学校給食センター」完成
8. 19 「災害時におけるLPガス供給に関する協定書」  
調印
10. 7 大村ボートレース場 新スタンド棟建設起工式
10. 11 新県立図書館 大村市に建設決定

- 10.19 「おおむら市民大学」開設
- 11. 1 おおむら市民のつばさ 韓国・ソウルの旅実施  
～3
- 11.12 九州新幹線（西九州ルート）「江ノ串トンネル」  
（東彼杵町～武留路町）貫通
- 11.21 航空機「おおむらんちゃん号」就航
- 平成26年（2014年）
  - 3.10 郡三踊（寿古踊、沖田踊、黒丸踊）  
国の重要無形民俗文化財指定
  - 3.29 古賀島スポーツ広場完成式  
市立中央保育所閉所 62年の歴史に幕
  - 4.12 県内初公立認定こども園「放虎原こども園」開園
  - 7. 1 県内初自転車安全利用条例施行
  - 7.30 浄水管理センターで消化ガス発電事業開始
  - 8.16 5市5町首長による「大村湾サミット」初開催
  - 10. 6 第21代市長 松本 崇 就任
  - 10.12 長崎がんばらんば国体開幕  
～22
  - 11. 8 市民交流プラザ「プラザおおむら」オープン
  - 12. 9 一般廃棄物最終処分場起工式
- 平成27年（2015年）
  - 1 市内小・中学校耐震化工事完了
  - 1.15 旭九州(株)がオフィスパーク大村へ立地決定
  - 1.21 九州新幹線西九州ルート松原高架橋工事に着工
  - 1.24 国際交流プラザオープン
  - 3.28 ボートレース大村新スタンドオープン
  - 3.30 大村消防署久原分署が開署
  - 5.13 第36代議長 村上 秀明 就任
  - 5.26 SG「第42回ボートレースオールスター競走」開催  
～31
  - 6. 1 都市計画道路「富の原鬼橋線」開通
  - 6. 3 九州新幹線西九州ルート木場トンネル工事に着工
  - 6.21 「義犬華丸」顕彰記念碑 除幕
  - 7.17 (株)大川原製作所がアルカディア大村へ立地決定
  - 8. 3 島根県飯南町と友好交流都市協定を締結
  - 8.23 ボートレースチケットショップ長崎佐々オープン
  - 8.27 県内初 地域型ミニ・デイサービス  
「三浦地区ふれあい館」開館
  - 9.24 ボートレース大村に免税店オープン
  - 9.30 九州新幹線大村車両基地路盤工事に着工
  - 10 マイナンバー制度に伴い、個人番号カード申請・  
交付窓口を設置
  - 10.10 市民病院改築工事に着工
  - 11. 9 第22代市長 園田 裕史 就任
  - 11.10 ボートレースチケットショップ鹿島オープン
  - 11.25 「長崎街道鈴田峠」が道の駅として正式登録
  - 12.24 九州新幹線西九州ルート岩松トンネル工事に着工
- 平成28年（2016年）
  - 1.21 九州新幹線西九州ルート新大村駅高架橋工事に着工
  - 2.22 活水女子大学と包括連携協定を締結
  - 3.26 道の駅「長崎街道鈴田峠」オープン
  - 3.31 市民会館閉館
  - 7. 4 郡地区公民館及びびオン大村に期日前投票所開設

- 8. 8 市内中学生による「子ども議会」開催
- 9.26 長崎県立・大村市立一体型図書館などの実施設計  
書公表
- 10.1 マイナンバーカード証明書コンビニ交付スタート
- 10.15 ねんりんピック長崎2016開幕
- 11. 6 防災ラジオの配布開始
- 11. 6 ボートレース大村に「エクストリーム広場」オー  
プン
- 平成29年（2017年）
  - 1.10 萱瀬中学校で市内初の中学校給食開始
  - 4.11 一般廃棄物最終処分場完成
  - 4.23 県立・市立一体型図書館等建設工事開始
  - 4.24 新市立大村市民病院開院
  - 5.16 第37代議長 三浦 正司 就任
  - 6. 3 大村神社一帯のチームラボイベント開催  
～7.2
  - 7. 1 大村市産業支援センター（O-biz）オープン
  - 7.10 乗り合いタクシーの実証運行スタート
  - 8.31 プロダクションナップと災害時のドローン活用  
協定を締結
  - 9.23 ボートレース大村ナイター設備工事起工式
  - 10. 1 市立図書館休館、旧図書館の44年の歴史に幕
  - 11. 5 大村湾ZEKKEIライド開催
  - 12.10 国道34号線大村～諫早整備促進総決起大会開催

市民のための公共施設等一覧

Table with columns: 名称, 所在地, 電話, 名称, 所在地, 電話. It lists various public facilities and organizations across the region, including city offices, libraries, and educational institutions.

市内学校等一覧

Table with columns: 名称, 所在地, 電話, 名称, 所在地, 電話. It provides a detailed list of schools within the city, including elementary, middle, and high schools, as well as specialized institutions.