

平成 22 年版 おおむらの統計



長崎県大村市

発刊のことば

ここに、平成 22 年版「おおむらの統計」を発刊いたします。

本書は、大村市の自然、人口、経済、教育など各分野にわたる基本的な統計資料を収録し、本市の現状と推移を明らかにしようとするものです。

本書が、市行政の基礎資料としてだけでなく、各方面において、計画・施策の立案、研究資料等広く利用していただければ幸いです。

編さんにあたっては、できるだけ利用しやすいように、内容の充実、改善に努めておりますが、まだ不備な点も多くあると思われますので、皆様からのご指導をいただき、さらに充実いたしたいと考えております。

終わりに、貴重な資料を提供いただきました関係各位のご厚意に対し、深く感謝するとともに、今後ともなお一層のご指導、ご協力をお願いいたします。

平成 22 年 12 月

大村市長 松本 崇

凡 例

本書を利用される方は、次のことに留意の上ご覧ください。

- 1 各統計表の数字はすべて、特別の表示及び注釈のない限り、「大村市」を区域としたもので、かつ、調査時の市域に基づくものです。
- 2 本書は、原則として、平成17年（年度）から平成21年（年度）までの5か年間の資料を収録するものでありますが、資料の有無その他の理由により適宜に期間を伸縮しています。
- 3 各統計表中、特に注記しない限り、年次は暦年（1月～12月）、年度は会計年度（4月～翌年3月）、何月何日とあるものはその期日現在の状況を示しています。
- 4 数値は、単位未満は原則として四捨五入したため、合計と内訳の計とが一致しない場合もあります。
- 5 統計表の符号の用法は、次のとおりです。
 - （0）・・・・・・・・単位未満
 - （－）・・・・・・・・該当数字なし
 - （…）・・・・・・・・不明、不詳、資料なし
 - （X）・・・・・・・・該当数字の発表を差し控えたもの
- 6 統計資料について、更に詳細な数値が必要な場合又は疑義がある場合は、企画政策課管理グループ（電話 0957-53-4111 内線 224）又は各表に付記してある資料作成機関に照会してください。

目 次

0 1 土地・気象

1. 大村市の位置	1
2. 主な山岳	1
3. 主な河川	1
4. 気象	1
(1) 気象概況	1
(2) 天気日数	1
5. 都市計画面積	1
6. 民有地面積	1
7. 地価公示	2
8. 地価調査	2

0 2 人口

9. 人口の推移	3
10. 町丁別世帯数・人口	3
11. 長崎県下各市の人口推移	4
12. 人口動態	4
(1) 人口動態	4
(2) 県内間異動	4
(3) 県外間異動の推移	5
(4) 年齢階級別異動数	5
13. 外国人登録者数	5
14. 人口集中地区人口・面積	5
15. 年齢（5歳階級）別人口の推移	6
16. 年齢（各歳）別人口	6
17. 配偶関係	7
18. 労働力状態（15歳以上）	7
19. 産業（大分類）・従業上の地位別15歳以上 就業者数	8
20. 産業別15歳以上就業者数	8
21. 産業・年齢（5歳階級）別15歳以上就業者数	9
22. 流入・流出人口	9
(1) 流入・流出人口及び昼間人口	9
(2) 流入・流出人口産業別就業者数	9
(3) 相手地別流入・流出人口（15歳以上）	9

0 3 産業・経済・観光

23. 大村市総生産の推移	10
24. 長崎県下各市の総生産	10
25. 事業所数・従業者数の推移	11
26. 規模別事業所数・従業者数	11
27. 地区別事業所数・従業者数	11
28. 農家数・人口及び耕地面積の推移	12
29. 専・兼業別農家数	12
30. 経営耕地規模別農家数	12
31. 農業粗生産額の推移	12
32. 主な農作物の収穫量の推移	12
33. 主な野菜の作付面積・収穫量・出荷量	13
34. 地区別家畜飼養状況	13
35. 民有林資源の状況	13
36. 漁業経営体数	13
37. 漁業従事者数と漁港地区別人口	13
38. 漁船隻数	13
39. 主な魚種別漁獲量	13
40. 工業の推移	14
41. 産業別事業所数・従業者数・製造品出荷額等	14
42. 規模別事業所数・従業者数・製造品出荷額等	14
43. 長崎県下各市の工業概況	14
44. 業種別商店数・従業者数・年間商品販売額等	15
45. 商業の推移	15
46. 長崎県下各市の商業概況	16
47. 地区別商店数・従業者数・年間商品販売額等	16
48. 観光客数	17
49. 海水浴場の利用者数及び消費額	17
50. 野岳湖キャンプ場利用者数	17

0 4 運輸・通信

51. 長崎空港定期航空便利用状況	18
52. 市内鉄道利用状況	18
53. 高速道路交通量	18
54. 自動車保有車両数	18

55. 電話加入設置状況	18	(1) 保護実数及び保護人員	23
		(2) 保護費	23
05 電気・ガス・水道		77. 老人ホーム	23
56. 電気	19	78. 介護保険サービス提供事業者	23
(1) 電灯使用量の状況	19	79. 児童福祉施設	23
(2) 電力使用量の状況	19	80. 障害福祉サービス提供事業者	23
57. ガス	19	81. 老人福祉センター教養講座利用状況	23
(1) ガス供給家数	19	82. 保育所（園）の状況	23
(2) ガス販売量	19		
58. 上水道の状況	19	08 保健・衛生・環境	
59. 簡易水道の状況	19	83. 医療施設数	24
60. 下水道の状況	19	84. 医療従事者数	24
		85. 環境関係営業施設	24
06 住宅・建設		86. 主要死因別順位	24
61. 住宅の状況	20	87. 大村市民病院の利用状況	24
62. 住宅所有別世帯数	20	88. ごみ処理の状況	24
63. 課税家屋の状況	20	(1) 「燃やせるごみ」（可燃物）の搬入量	24
(1) 木造家屋	20	(2) 「燃やせないごみ」（不燃物）の搬入量	24
(2) 非木造家屋	20	(3) 資源物の搬入量	24
64. 市営住宅数	20	(4) 搬入量全体	24
65. 国・県道の状況	20	(5) 最終処分量	24
66. 市道（橋梁）調書	20	(6) 再生利用量	25
67. 都市公園の状況	20	89. し尿処理状況	25
		90. 火葬場使用状況	25
07 労働及び社会福祉		91. 公害苦情件数	25
68. 求人・求職者・就職者の状況	21		
69. 中高年齢者（45歳以上）の状況	21	09 教育・文化	
70. 新規高等学校卒業者の就職状況	21	92. 市内学校の状況	26
71. 障害者職業紹介の状況	21	(1) 幼稚園	26
72. 雇用保険業務の状況	21	(2) 小学校	26
73. 大村市シルバー人材センターの状況	21	(3) 中学校	26
(1) 会員の年齢別構成	21	(4) 高等学校	26
(2) 月別事業実績	21	(5) 専修学校	26
74. 国民健康保険の状況	22	(6) 各種学校	26
(1) 保険給付の状況	22	93. 小学校別児童数	26
(2) 収支状況	22	94. 中学校別生徒数	26
75. 国民年金の状況	22	95. 高等学校別生徒数	26
(1) 被保険者数	22	96. 児童生徒体位一覧表	27
(2) 給付状況	22	97. 図書館の状況	27
76. 生活保護の状況	23	(1) 図書館蔵書冊数	27

(2) 個人図書貸出冊数	27
(3) 個人登録者数	27
(4) 団体貸出数	27
98. 市民会館利用状況	27
99. コミュニティセンター利用状況	28
100. 中地区公民館利用状況	28
101. 西大村コミュニティセンター利用状況	28
102. 郡地区公民館利用状況	28
103. 大村市勤労者センター利用状況	28
104. 体育施設利用状況	28
(1) 市民プール	28
(2) 屋内プール	28
(3) 屋外施設	28
105. シーハット利用状況	29
(1) スポーツ棟	29
(2) 教養文化棟	29
106. 市内指定文化財	29

10 治安・災害

107. 刑法犯罪発生件数	30
108. 刑法犯罪検挙件数	30
109. 交通事故発生件数	30
110. 原因別交通事故発生状況	30
111. 救急車出動状況	30
112. 火災発生件数	30

11 財政

113. 一般会計歳入・歳出決算額	31
(1) 歳入	31
(2) 歳出	31
【目的別】	31
【性質別】	31
114. 特別会計決算状況	31
(1) 歳入	31
(2) 歳出	31
115. 企業会計決算状況	31
(1) 病院事業	31
(2) 競艇事業	31
(3) 水道事業	31
(4) 工業用水道事業	31

(5) 下水道事業	32
116. 市税の推移	32
117. 市税の科目別決算額の推移	32
118. 一般会計財政の推移	32
119. 基準財政需要額ほか財政指標の推移	32
120. 地方債現在高の推移（一般会計）	32
121. 積立金現在高の推移	32

12 選挙

122. 選挙人名簿登録者数	33
123. 各種選挙の状況	33

付 録

行政機構図	34
市職員数	35
市民の暮らし	35
市政のあゆみ	36～ 45
市民のための公共施設等一覧	46
市内学校等一覧	46

01 土地・気象

1.大村市の位置

	北緯			東経		
東端(黒木)	32°	58′	29″	130°	05′	12″
西端(箕島)	32°	55′	42″	129°	54′	02″
南端(溝陸)	32°	50′	41″	130°	00′	11″
北端(黒木)	33°	00′	15″	130°	02′	40″

大村市役所 北緯 32° 54′ 00″
東経 129° 57′ 30″

*測量法の改正に伴い、緯度経度を世界測地系に移行。

大村市の海岸線のべ延長 45,858m
大村市の面積 126.46 km²(H21.10. 1)

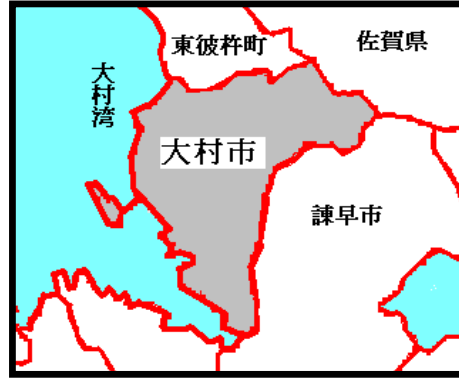

2. 主な山岳

山岳	標高(m)	山系	所在地
経ヶ岳	△ 1,075.7	多良岳	大村市・佐賀県境
五家原岳	△ 1,057.3	〃	大村市・諫早市
遠目山	△ 849.0	〃	大村市・東彼杵町境
郡岳	△ 826.0	〃	大村市

△は三角点を表わす

(資料: 県統計年鑑)

3. 主な河川

河川名	延長	流域面積
郡川	15,938	54.69
鈴田川	5,770	18.00
佐奈河内川	2,924	9.90 (郡川水系)
大上戸川	3,555	7.10
内田川	2,583	4.02
小川内川	2,955	3.00 (鈴田川水系)
今村川	3,159	6.40 (東大川水系)
南川内川	2,228	6.20 (郡川水系)
よし川	1,895	3.66
藤の川	1,196	2.04 (大上戸川水系)
稲河内川	2,259	1.80 (鈴田川水系)
針尾川	2,122	2.20 (鈴田川水系)

(資料: 河川公園課)

4. 気象

(1) 気象概況

年次	気温 ℃			平均湿度 %	平均風速 m/s	最大風速 m/s	最大風向	降水量 mm
	平均	最高	最低					
平成17年	16.9	34.9	-1.9	69.0	4.4	22.7	SW	1301.0
18	17.1	35.7	-3.0	71.0	4.2	42.3	SE	2129.5
19	17.7	35.2	-1.6	69.0	4.1	21.6	NNE	1428.0
20	16.9	35.9	-2.1	71.0	3.9	18.0	NW	1697.5
21	17.2	36.3	-1.3	72.0	4.0	19.1	SSW	1649.5
1月	6.0	13.6	-1.3	71.0	4.3	16.5	WNW	72.5
2	9.4	20.2	0.4	74.0	3.6	18.0	SSW	133.5
3	11.2	22.4	2.1	66.0	4.3	16.0	SSE	106.5
4	15.2	25.9	3.1	67.0	3.8	18.0	SE	125.0
5	19.4	27.8	10.2	67.0	4.1	14.4	SSE	133.0
6	23.0	31.7	12.8	78.0	3.8	19.1	SSW	217.5
7	26.5	32.4	19.6	81.0	4.8	18.0	W	375.0
8	28.0	36.3	19.2	77.0	3.3	12.4	E	111.5
9	24.9	34.4	16.3	71.0	3.4	11.9	N	58.0
10	19.7	28.3	10.1	66.0	3.6	14.9	N	135.0
11	13.7	25.1	4.4	71.0	4.2	16.0	NE	124.5
12	8.9	17.9	4.0	69.0	4.7	16.5	NW	57.5

(資料: 気象庁長崎空港出張所)

(注)月の平均の値の欠測日数がその月の日数の20%を超える場合、平均を求めず「…」とする。

(注)月の降水量の値で日降水量に欠測があり、欠測の日の推定降水量の合計が推定降水量を含む月の降水量10%を超えた場合、合計を求めず「…」とする。

(注)年の平均の値で、欠測の月がある場合、平均を求めず「…」とする。

(注)年の降水量の値で、欠測の月があり、その月の推定降水量の合計が推定降水量を含む年降水量の10%を超える場合、合計を求めず「…」とする。

(注)風速は、単位をktからm/sに換算して記載(ktを係数1.94で除することによりm/sに換算)

(注)気温の最高、最低及び最大風速(10分間平均最大風速)については、極値で記載。

(2) 天気日数(大気現象日数)

年次	雨	雪	霧	雷電	煙霧
平成17年	163(105)	22	4	14	3
18	174(122)	7	4	26	1
19	140(106)	5	1	21	2
20	170(110)	5	1	23	6
21	167(113)	12	1	16	1
1月	20 (14)	8	-	1	-
2	14 (13)	-	-	-	-
3	13 (8)	-	-	1	-
4	9 (8)	-	-	-	1
5	12 (5)	-	-	2	-
6	12 (9)	-	1	2	-
7	23 (14)	-	-	4	-
8	13 (6)	-	-	3	-
9	10 (8)	-	-	-	-
10	7 (4)	-	-	1	-
11	17 (11)	-	-	2	-
12	17 (13)	4	-	-	-

(資料: 気象庁長崎空港出張所)

(注) ()内の値は0.5mm以上の降水があった日数。

(注)雪の日数は、雪・しゅう雪・ふぶき・みぞれ・霧雪・細水のうち1つ以上の大気現象を観測した日数。ただし、凍雨・雪あられ・氷あられ・ひょうは含めない。

(注)雷電の日数は、雷電・雷鳴のいずれかを観測した日数。

5. 都市計画面積

区分		面積	人口	世帯数
大村市全域		12,633	88,040	31,849
内訳	都市計画区域	5,974	84,018	/
	用途地域	2,324	74,440	
	工業系	735		
	商業系	191		
	住居系	1,398		
	用途地域外	3,650	9,578	
都市計画区域外		6,659	4,022	

(資料: 平成17年国勢調査から集計)

6. 民有地面積(各年1月1日現在)

年次	総数	田	畑	宅地	山林	原野	池沼	その他
平成18年	5,102	1,036	1,135	1,232	1,118	253	13	315
19	5,076	1,032	1,128	1,251	1,091	250	13	311
20	5,084	1,028	1,118	1,273	1,099	249	13	304
21	5,093	1,026	1,112	1,318	1,103	248	13	273
22	5,127	991	998	1,342	1,203	304	13	276

(資料: 税務課)

7.地価公示(平成22年1月1日現在)

標準地の所在及び地番並びに住居表示	1㎡当たりの価格(円)	標準地の地積(㎡)	標準地の利用の現況	標準地の周辺の土地利用の現況	標準地の前面道路の状況	水道ガス下水道の整備状況	都市計画法その他法令の制限で主要なもの
武部町99番11	43,700	231	住宅W2	中規模一般住宅が多い閑静な住宅地域	南東4m市道	水道 ガス 下水	第1種低層住宅専用地域 (50, 80)
諏訪1丁目894番4	44,200	191	住宅W2	中規模住宅が建ち並ぶ区画整然とした住宅地域	西6m市道	水道 ガス 下水	第2種中層住宅専用地域 (60,200)
木場1丁目921番4	36,200	346	住宅W2	中規模一般住宅が建ち並ぶ山手の住宅地域	南東4m市道	水道 ガス 下水	第1種低層住宅専用地域 (50, 80)
東三城町15番8	47,200	203	住宅W2	中規模一般住宅が多い利便性の良い住宅地域	南西7m市道	水道 ガス 下水	第1種住居地域 (60,200)
東本町426番外	53,000	157	店舗S2	専門店等が建ち並ぶ中心的商業地域	北西8m県道	水道 ガス 下水	商業地域 (80, 400) 準防火地域
松並2丁目1219番2	59,600	329	店舗兼住宅S2	店舗、営業所等が多い国道沿いの路線商業地域	東20m国道、南側道	水道 ガス 下水	商業地域 (80, 400)
植松2丁目726番21	53,000	402	事務所S3	店舗、事務所等が混在する路線商業地域	北西24m国道	水道 ガス 下水	近隣商業地域 (80, 200)
幸町25番177外	54,000	3,381	店舗S1	大規模商業施設を中心とする郊外の商業地域	南18m市道 西側道	水道 ガス 下水	商業地域 (80, 400)

(資料:企画政策課)

8.地価調査(平成21年7月1日現在)

標準地の所在及び地番並びに住居表示	1㎡当たりの価格(円)	標準地の地積(㎡)	標準地の利用の現況	標準地の周辺の土地利用の現況	標準地の前面道路の状況	水道ガス下水道の整備状況	交通	都市計画法その他法令の制限で主要なもの
玖島2丁目249番5	43,800	238	住宅W2	中規模一般住宅が建ち並ぶ住宅地域	南東6m市道	水道・下水 ガス	大村駅 1.3km	第1種低層住宅専用地域 (50, 80)
竹松本町904番5	35,200	301	住宅W1	中規模一般住宅のほか農地も介在する既成住宅地域	北4.2m市道	水道・下水 ガス	竹松駅 520m	第1種住居地域 (60, 200)
宮小路3丁目1417番2	33,500	232	住宅W2	一般住宅の中に農地、空地等が見られる住宅地域	東4m市道	水道 下水	バス九電社宅前 330m	第1種住居地域 (60, 200)
皆同町125番	24,700	208	住宅W2	一般住宅のほか農地も介在する既成住宅地域	西4m市道 南側道	水道 下水	バス福重 400m	第1種住居地域 (60, 200)
古町1丁目611番2	44,500	278	住宅W2	一般住宅が建ち並ぶ閑静な住宅地域	北東4.8m市道	水道・下水 ガス	バス古町 250m	第1種中高層住宅専用地域 (60, 200)
松原1丁目948番	17,800	436	住宅W1	農家住宅が散在する山手の農家集落地域	南9m県道	水道	松原駅 1.4km	(60, 200)
岩松町329番22	30,800	188	住宅W2	駅に近接した一般住宅が建ち並ぶ小規模住宅団地	南6.3m市道	水道 下水	岩松駅 210m	第1種住居地域 (60, 200)
植松3丁目803番3	38,800	158	住宅W1	公営住宅、一般住宅の混在する住宅地域	西7m市道	水道・下水 ガス	竹松駅 1km	第1種中高層住宅専用地域 (60, 200)
小路日本町340番2	38,400	262	住宅W2	一般住宅の中に農地等が見られる住宅地域	北3.5m道路	水道・下水 ガス	竹松駅 600m	第1種住居地域 (60, 200)
諏訪1丁目777番	16,300	1,784	田	周辺で宅地化が進んでいる熟成度の高い地域	北東2m道路	水道・下水 ガス	諏訪駅 500m	第1種低層住宅専用地域 (50, 80)
沖田町396番	11,300	3,536	田	周辺がゆるやかに開発されつつある宅地見込地地域	北西3m道路	水道 下水	バス郡橋 500m	第1種住居地域 (60, 200)
古賀島町525番1	72,000	742	店舗S1	店舗、営業所等が増えつつある幹線道路沿いの路線商業地域	北22m県道 背面道	水道 下水	バス中古賀島 170m	近隣商業地域 (80, 200)
西本町537番5	71,000	231	店舗S2	店舗、営業所等が建ち並ぶ国道沿いの商業地域	西20m国道 背面道	水道・下水 ガス	大村駅 800m	商業地域 (80, 400) 準防火地域
宮小路2丁目1304番1	48,000	509	店舗W2	各種小売店舗が連たんする国道沿いの商業地域	東18m国道	水道 下水	バス宮小路 150m	商業地域 (80, 400)
東三城町10番5	73,500	496	事務所RC3	各種事務所ビル、医院等が建ち並ぶ商業地域	北東20m市道	水道・下水 ガス	大村駅 250m	商業地域 (80, 400)
松山町631番1	56,000	366	住宅W2	店舗、一般住宅、倉庫等が混在する市道沿いの地域	北東22m市道	水道・下水 ガス	バス松山 260m	準工業地域 (60, 200)
松並2丁目866番4	44,300	183	住宅W2	店舗、工場、住宅等が混在する住宅地域	南東4m私道	水道・下水 ガス	バス西農協前 700m	準工業地域 (60, 200)
富の原2丁目440番1外	22,400	4,912	工場兼事務所S2	中小工場が点在する住宅地域に近い工業地域	西5.5m市道 北側道	水道 下水	バス富の原2丁目 500m	工業地域 (60, 200)

(資料:企画政策課)

02 人 口

9.人口の推移

(単位:世帯、人)

年次別	世帯数	人 口			一世帯当たり 世帯人員	備 考	年次別	世帯数	人 口			一世帯当たり 世帯人員	備 考
		総 数	男	女					総 数	男	女		
昭和17年	8,371	55,901	29,347	26,554	6.68		61	20,884	70,297	33,758	36,539	3.37	10. 1 異動人口調査
20	8,237	44,292	21,374	22,918	5.38		62	21,302	71,216	34,139	37,077	3.34	"
25	11,271	56,182	27,325	28,857	4.98		63	21,737	71,939	34,404	37,535	3.31	"
30	11,496	61,230	31,173	30,057	5.33		平成元年	22,049	72,182	34,445	37,737	3.27	"
35	12,539	59,498	29,571	29,927	4.75		2	22,262	73,435	35,043	38,392	3.30	10. 1 国勢調査
40	13,137	56,425	27,345	29,080	4.30	10. 1 国勢調査	3	22,969	74,294	35,422	38,872	3.23	10. 1 異動人口調査
41	13,404	56,343	27,225	29,118	4.20	10. 1 異動人口調査	4	23,532	75,422	36,081	39,341	3.21	"
42	13,512	56,406	27,159	29,247	4.17	"	5	24,209	76,767	36,770	39,997	3.17	"
43	13,625	56,303	27,097	29,206	4.13	"	6	25,088	78,344	37,546	40,798	3.12	"
44	13,933	56,561	27,286	29,275	4.06	"	7	26,194	79,279	38,061	41,218	3.03	10. 1 国勢調査
45	14,319	56,538	27,234	29,304	3.95	10. 1 国勢調査	8	26,986	80,471	38,645	41,826	2.94	10. 1 異動人口調査
46	14,715	57,039	27,500	29,539	3.88	10. 1 異動人口調査	9	27,867	81,936	39,486	42,450	2.94	"
47	15,133	57,639	27,754	29,885	3.81	"	10	28,572	83,050	40,060	42,990	2.91	"
48	15,575	58,530	28,187	30,343	3.76	"	11	29,342	84,250	40,583	43,667	2.87	"
49	16,055	59,948	29,094	30,854	3.73	"	12	29,292	84,414	40,487	43,927	2.88	10. 1 国勢調査
50	16,247	60,919	29,329	31,590	3.75	10. 1 国勢調査	13	30,036	85,296	40,889	44,407	2.84	10. 1 異動人口調査
51	16,656	61,881	29,792	32,089	3.72	10. 1 異動人口調査	14	30,722	86,168	41,255	44,913	2.80	"
52	17,215	62,741	30,151	32,590	3.64	"	15	31,309	86,933	41,576	45,357	2.78	"
53	17,672	63,776	30,640	33,136	3.61	"	16	31,917	87,667	41,989	45,678	2.75	"
54	18,518	65,147	31,365	33,782	3.52	"	17	31,849	88,040	41,896	46,144	2.76	10. 1 国勢調査
55	18,715	65,533	31,501	34,037	3.50	10. 1 国勢調査	18	32,489	88,619	42,146	46,473	2.73	10. 1 異動人口調査
56	19,476	66,580	32,062	34,518	3.42	10. 1 異動人口調査	19	33,182	89,285	42,474	46,811	2.69	"
57	19,657	67,510	32,573	34,937	3.43	"	20	33,727	89,683	42,662	47,021	2.66	"
58	20,127	68,382	32,928	35,454	3.40	"	21	34,245	90,101	42,841	47,260	2.63	"
59	20,531	68,963	33,104	35,859	3.36	"							
60	20,476	69,472	33,319	36,153	3.39	10. 1 国勢調査							

(資料:企画政策課)

10.町丁目別世帯数・人口(平成21年10月1日現在)

(単位:世帯、人)

町 別	世帯数	人 口			町 別	世帯数	人 口			町 別	世帯数	人 口		
		男	女	総数			男	女	総数			男	女	総数
大 村 市 計	34,245	42,841	47,260	90,101	桜馬場2丁目	591	752	828	1,580	原 口 町	982	1,144	1,352	2,496
大村地区計	9,915	11,455	13,634	25,089	植松1丁目	256	326	340	666	竹松本町	787	943	1,051	1,994
木場1丁目	799	1,001	1,139	2,140	植松2丁目	267	314	330	644	大川田町	540	695	745	1,440
木場2丁目	565	788	856	1,644	植松3丁目	636	666	743	1,409	福重地区計	1,254	1,833	1,981	3,814
向木場町	92	114	115	229	諏訪1丁目	401	432	507	939	沖 田 町	336	470	507	977
須田ノ木町	368	469	547	1,016	諏訪2丁目	594	695	748	1,443	寿 古 町	110	167	188	355
赤佐古町	465	584	735	1,319	諏訪3丁目	296	341	397	738	皆 同 町	269	357	397	754
徳泉川内町	376	550	575	1,125	上 諏 訪 町	802	1,052	1,168	2,220	今 富 町	200	315	322	637
水 計 町	140	181	184	365	雄ヶ原町	15	23	23	46	野 田 町	44	71	57	128
荒 平 町	80	133	169	302	池田新町	442	412	509	921	立 福 寺 町	55	92	111	203
東大村1丁目	127	249	332	581	池田1丁目	431	489	552	1,041	弥勒寺町	63	104	116	220
東大村2丁目	131	201	318	519	池田2丁目	627	782	850	1,632	重井田町	24	36	35	71
久原1丁目	931	991	1,203	2,194	坂 口 町	295	369	398	767	福 重 町	58	78	84	162
久原2丁目	1,096	1,130	1,363	2,493	箕 島 町	-	-	-	-	草 場 町	95	143	164	307
武 部 町	889	947	1,084	2,031	三浦地区計	924	1,386	1,467	2,853	松原地区計	782	1,044	1,195	2,239
三 城 町	674	786	901	1,687	西 部 町	126	243	252	495	松 原 本 町	261	314	392	706
東 三 城 町	226	254	348	602	日 泊 町	200	309	351	660	松 原 1 丁 目	171	230	214	444
西 三 城 町	215	216	235	451	溝 陸 町	374	513	493	1,006	松 原 2 丁 目	91	130	143	273
水主町1丁目	104	117	137	254	今 村 町	224	321	371	692	松 原 3 丁 目	43	73	91	164
水主町2丁目	273	246	315	561	鈴 田 地 区 計	982	1,421	1,591	3,012	野 岳 町	97	147	154	301
東 本 町	303	245	380	625	岩 松 町	278	366	432	798	東 野 岳 町	77	88	128	216
本 町	124	127	162	289	大 里 町	148	226	248	474	武 留 路 町	42	62	73	135
西 本 町	186	185	213	398	陰 平 町	172	238	260	498					
幸 町	114	130	150	280	中 里 町	150	229	278	507					
片 町	330	340	395	735	小 川 内 町	177	267	278	545					
玖島1丁目	158	166	211	377	平 町	57	95	95	190					
玖島2丁目	762	874	1,086	1,960	萱瀬地区計	704	996	1,081	2,077					
玖島3丁目	387	431	481	912	荒 瀬 町	159	216	235	451					
西大村地区計	12,096	14,588	15,726	30,314	原 町	72	126	107	233					
古 賀 島 町	1,393	1,868	1,942	3,810	宮 代 町	153	219	243	462					
森 園 町	176	227	239	466	田 下 町	109	177	238	415					
松 山 町	292	348	366	714	中 岳 町	132	158	134	292					
協 和 町	615	605	661	1,266	黒 木 町	79	100	124	224					
松並1丁目	490	514	632	1,146	竹松地区計	7,588	10,118	10,585	20,703					
松並2丁目	530	604	633	1,237	宮 小 路 1 丁	278	354	390	744					
杭出津1丁目	289	336	386	722	宮 小 路 2 丁	144	183	224	407					
杭出津2丁目	487	574	653	1,227	宮 小 路 3 丁	232	394	345	739					
杭出津3丁目	377	404	415	819	今 津 町	264	507	361	868					
水 田 町	320	311	407	718	富の原1丁目	991	1,586	1,487	3,073					
古町1丁目	204	196	272	468	富の原2丁目	1,218	1,533	1,628	3,161					
古町2丁目	283	283	348	631	黒 丸 町	261	403	463	866					
乾馬場町	316	344	440	784	竹 松 町	303	441	497	938					
西乾馬場町	13	560	28	588	鬼 橋 町	526	691	749	1,440					
西大村本町	392	465	577	1,042	小 路 口 本 町	445	524	487	1,011					
桜馬場1丁目	266	296	334	630	小 路 口 町	617	720	806	1,526					

(注)総務省統計局の公表結果とは異なる場合がある。

(資料:企画政策課)

平成17年国勢調査に基づく推計人口による集計。

11.長崎県下各市の人口推移(各年10月1日現在)

(単位:人)

年次	県計	長崎市	佐世保市	島原市	諫早市	大村市	平戸市	松浦市	対馬市	壱岐市	五島市	西海市	雲仙市	南島原市
昭和50年	1,571,912	450,194	250,729	45,179	73,341	60,919	30,728	24,978	52,472	41,871	63,410	-	-	-
55	1,590,564	447,091	251,187	46,637	83,723	65,538	29,923	24,565	50,810	41,035	60,947	-	-	-
60	1,593,968	449,382	250,633	46,061	88,376	69,472	28,416	24,752	48,875	39,528	57,736	-	-	-
平成2年	1,562,959	444,599	244,677	44,828	90,683	73,435	26,864	24,184	46,064	37,308	54,143	-	-	-
7	1,544,934	438,635	244,909	40,778	93,058	79,279	25,240	23,707	43,513	35,089	51,295	-	-	-
12	1,516,523	423,167	240,838	39,605	95,182	84,414	23,900	22,082	41,230	33,538	48,533	-	-	-
13	1,511,786	421,324	240,918	39,481	95,479	85,299	23,608	21,905	40,865	33,179	47,927	-	-	-
14	1,506,417	420,229	240,726	39,307	95,716	86,168	23,358	21,799	40,463	32,865	47,328	-	-	-
15	1,500,156	418,706	239,773	39,169	96,095	86,933	22,938	21,567	39,978	32,616	46,578	-	-	-
16	1,493,611	416,791	239,062	38,959	96,402	87,667	22,720	21,360	39,554	32,069	45,859	-	-	-
17	1,478,632	442,699	248,041	38,316	144,034	88,040	38,389	21,221	38,481	31,414	44,765	33,680	-	-
18	1,466,512	451,738	256,687	49,479	143,352	88,619	37,544	26,570	37,468	30,933	43,742	33,407	49,464	53,399
19	1,453,740	448,831	254,886	48,985	142,693	89,285	36,914	26,053	36,473	30,391	42,624	32,832	48,789	52,507
20	1,441,451	445,822	252,904	48,512	141,866	89,683	36,043	25,639	35,508	29,898	41,729	32,227	48,152	51,615
21	1,432,236	444,117	251,630	47,924	141,195	90,101	35,423	25,320	34,726	29,516	40,824	31,795	47,763	50,855

昭和50年=100.0

年次	県計	長崎市	佐世保市	島原市	諫早市	大村市	平戸市	松浦市	対馬市	壱岐市	五島市
昭和50年	100.0	100.0	100.0	100.0	100.0	100.0	100.0	100.0	100.0	100.0	100.0
55	101.2	99.3	100.2	103.2	114.2	107.6	97.4	98.3	96.8	98.0	96.1
60	101.4	99.8	100.0	102.0	120.5	114.0	92.5	99.1	93.1	94.4	91.1
平成2年	99.4	98.8	97.6	99.2	123.6	120.5	87.4	96.8	87.8	89.1	85.4
7	98.3	97.4	97.7	90.3	126.9	130.1	82.1	94.9	82.9	83.8	80.9
12	96.5	94.0	96.1	87.7	129.8	138.6	77.8	88.4	78.6	80.1	76.5
13	96.2	93.6	96.1	87.4	130.2	140.0	76.8	87.7	77.9	79.2	75.6
14	95.8	93.3	96.0	87.0	130.5	141.4	76.0	87.3	77.1	78.5	74.6
15	95.4	93.0	95.6	86.7	131.0	142.7	74.6	86.3	76.2	77.9	73.5
16	95.0	92.6	95.3	86.2	131.4	143.9	73.9	85.5	75.4	76.6	72.3
17	94.1	98.3	98.9	84.8	196.4	144.5	124.9	85.0	73.3	75.0	70.6
18	93.3	100.3	102.4	109.5	195.5	145.5	122.2	106.4	71.4	73.9	69.0
19	92.5	99.7	101.7	108.4	194.6	146.6	120.1	104.3	69.5	72.6	67.2
20	91.7	99.0	100.9	107.4	193.4	147.2	117.3	102.6	67.7	71.4	65.8
21	91.1	98.7	100.4	106.1	192.5	147.9	115.3	101.4	66.2	70.5	64.4

(資料:県統計年鑑、異動人口調査)

12.人口動態

(1)人口動態

(単位:人)

年次	総数	増						総数	減						動態増減(Δ)
		計	出	計	男	女	計		死	計	男	女			
平成17年	5,838	923	473	450	4,915	2,679	2,236	5,182	682	377	305	4,500	2,566	1,934	656
18	5,947	1,001	512	489	4,946	2,641	2,305	5,418	679	349	330	4,739	2,594	2,145	529
19	5,983	965	495	470	5,018	2,759	2,259	5,153	715	349	366	4,438	2,457	1,981	830
20	5,714	1,003	515	488	4,711	2,601	2,110	5,473	795	413	382	4,678	2,601	2,077	241
21	5,560	952	499	453	4,608	2,518	2,090	5,254	736	376	360	4,518	2,526	1,992	306
平成21年															
1月	322	66	30	36	256	128	128	275	60	33	27	215	116	99	47
2月	394	102	49	53	292	151	141	301	83	44	39	218	119	99	93
3月	304	65	34	31	239	117	122	325	61	23	38	264	131	133	△ 21
4月	1,196	87	48	39	1,109	612	497	1,674	53	31	22	1,621	907	714	△ 478
5月	802	77	46	31	725	407	318	464	62	35	27	402	230	172	338
6月	318	82	42	40	236	120	116	289	64	36	28	225	134	91	29
7月	318	78	41	37	240	128	112	304	63	34	29	241	134	107	14
8月	410	83	38	45	327	211	116	413	57	27	30	356	201	155	△ 3
9月	528	90	47	43	438	245	193	320	67	34	33	253	144	109	208
10月	370	77	43	34	293	164	129	340	54	27	27	286	175	111	30
11月	326	78	46	32	248	130	118	309	55	22	33	254	131	123	17
12月	272	67	35	32	205	105	100	240	57	30	27	183	104	79	32

(資料:異動人口調査)

(2)県内間異動の推移

(単位:人)

市郡別	転入					転出				
	平成17年	18年	19年	20年	21年	平成17年	18年	19年	20年	21年
総数	2,406	2,417	2,370	2,177	2,186	1,700	1,834	1,659	1,813	1,798
長崎市	519	594	607	506	533	390	487	421	504	477
佐世保市	383	460	414	391	388	306	362	345	364	344
島原市	53	61	55	76	53	35	50	34	36	33
諫早市	592	500	554	496	539	370	405	347	387	397
五島市	60	80	50	44	70	44	51	48	53	35
平戸市	30	38	31	41	39	20	30	22	28	29
壱岐市	21	32	34	31	25	19	20	16	25	19
対馬市	134	92	75	97	106	80	95	70	50	68
松浦市	18	36	19	17	16	15	14	12	13	4
西海市	33	50	35	45	39	19	25	23	16	28
雲仙市	11	91	89	72	75	3	56	58	76	82
南島原市	-	57	56	52	39	-	50	22	32	24
西彼杵郡	143	103	115	99	83	86	67	88	86	62
東彼杵郡	162	181	175	156	149	130	93	107	119	158
北高来郡	-	-	-	-	-	-	-	-	-	-
南高来郡	126	-	-	-	-	93	-	-	-	-
北松浦郡	77	17	40	26	7	51	13	17	14	18
南松浦郡	40	25	21	26	25	26	16	29	9	19
不明	4	-	-	2	0	13	-	-	1	1

(資料:異動人口調査)

(3) 県外間異動の推移

都道府県	転 入					転 出				
	平成17年	18年	19年	20年	21年	平成17年	18年	19年	20年	21年
総 数	2,509	2,529	2,648	2,532	2,342	2,779	2,905	2,779	2,865	2,625
北海道	54	34	52	22	34	28	24	13	19	13
青森	19	13	15	24	7	5	13	19	10	13
岩手	0	3	3	0	0	1	0	0	4	0
宮城	1	5	4	7	2	2	9	4	6	2
秋田	2	2	1	0	0	0	4	2	0	0
山形	1	4	1	5	3	4	0	1	8	7
福島	1	1	3	1	6	0	2	9	3	2
茨城	12	19	12	22	23	15	30	12	18	18
栃木	3	7	6	7	4	9	7	9	11	12
群馬	3	7	6	1	4	8	6	5	1	3
埼玉	37	37	23	47	42	67	52	35	47	44
千葉	124	118	110	131	105	192	131	136	115	118
東京都	148	127	135	101	126	193	197	178	209	151
神奈川県	157	168	190	128	131	150	184	186	190	180
新潟	6	1	9	5	0	1	8	9	3	4
富山	5	2	5	1	7	4	4	6	3	0
石川	2	4	13	6	5	3	7	2	4	1
福井	10	0	2	1	1	7	1	3	3	5
山梨	3	4	7	1	2	4	7	3	1	2
長野	10	9	7	4	8	4	9	3	9	13
岐阜	5	5	13	7	16	9	14	16	7	9
静岡県	33	5	33	31	33	39	54	34	43	41
愛知県	78	70	103	100	95	124	115	130	130	124
三重	5	21	38	40	17	9	34	62	28	14
滋賀	9	8	11	9	13	13	21	16	20	13
京都	42	52	43	45	35	50	46	49	56	54
大阪	66	67	71	75	79	103	104	100	114	82
兵庫県	44	46	41	37	62	58	61	56	70	46
奈良	3	8	4	10	8	8	1	11	10	9
和歌山	2	6	2	1	3	2	3	1	10	3
鳥取	6	9	4	6	3	3	9	2	3	0
島根	3	11	3	3	6	6	6	3	7	6
岡山	9	16	20	10	17	13	12	17	12	12
広島	80	71	77	86	71	103	89	108	90	83
山口	49	68	50	111	66	53	75	76	65	55
徳島	17	29	16	16	11	19	20	13	20	18
香川	14	0	11	4	10	20	6	13	12	21
愛媛	8	11	10	13	4	11	10	24	12	4
高知	9	1	5	5	7	7	8	7	9	6
福岡	532	538	587	527	540	576	655	631	650	609
佐賀	191	199	156	161	153	168	131	152	174	203
熊本	98	132	126	104	120	120	126	150	144	162
大分	83	60	79	88	59	93	102	95	117	86
宮崎	94	101	143	133	63	95	135	79	93	110
鹿児島	164	174	173	154	135	138	100	126	119	110
沖縄	67	84	76	83	78	81	57	59	75	76
外国籍	107	98	67	92	50	83	157	64	70	59
職 権	93	74	82	67	78	78	59	50	36	22

(資料:異動人口調査)

(4) 年齢階級別異動数(平成21年)

年齢階級	県内間異動					
	計	男	女	計	男	女
合計	2,186	1,114	1,072	1,798	955	843
0~4	168	84	84	147	72	75
5~9	120	63	57	79	37	42
10~14	56	31	25	59	32	27
15~19	177	124	53	146	102	44
20~24	269	104	165	262	134	128
25~29	369	165	204	321	162	159
30~34	285	142	143	230	114	116
35~39	202	106	96	160	80	80
40~44	136	82	54	109	64	45
45~49	72	46	26	79	49	30
50~54	92	45	47	54	32	22
55~59	88	52	36	56	35	21
60~64	70	35	35	33	16	17
65~69	23	15	8	15	8	7
70~74	11	4	7	12	6	6
75~79	13	8	5	8	5	3
80~84	12	0	12	10	2	8
85~89	16	6	10	11	4	7
90以上	7	2	5	7	1	6
不詳	0	0	0	0	0	0

県外間異動 (単位:人)

年齢階級	入			出		
	計	男	女	計	男	女
合計	2,342	1,371	971	2,625	1,522	1,103
0~4	171	94	77	216	113	103
5~9	161	87	74	123	57	66
10~14	92	44	48	69	34	35
15~19	98	61	37	270	164	106
20~24	374	219	155	469	271	198
25~29	374	208	166	353	193	160
30~34	278	161	117	345	188	157
35~39	262	158	104	258	156	102
40~44	146	94	52	170	111	59
45~49	102	68	34	118	88	30
50~54	90	64	26	81	57	24
55~59	75	52	23	57	42	15
60~64	57	33	24	35	22	13
65~69	19	9	10	18	8	10
70~74	10	7	3	14	6	8
75~79	12	4	8	13	6	7
80~84	13	7	6	11	4	7
85~89	3	1	2	2	2	0
90以上	5	0	5	3	0	3
不詳	0	0	0	0	0	0

(注) 外国人は含まない。

(資料:異動人口調査)

13.外国人登録者数(各年3月31日現在)

(単位:人)

年	総数	韓国及び朝鮮	中国	米 国	フィリピン	ヴェトナム	ブラジル	英 国	タ イ	ペルー	その他
平成18年	357	163	97	22	21	4	5	6	-	2	37
19	335	168	78	24	20	2	5	2	-	3	33
20	338	164	92	19	23	2	5	2	-	3	28
21	332	156	92	21	21	1	3	1	4	0	33
22	313	155	77	22	18	1	4	1	3	0	32

(資料:市民課)

14.人口集中地区人口・面積

(単位:人, km², 人/km²)

年 次	大 村 市			人口集中地区 (DID)		
	人 口	面 積	人口密度	人 口	面 積	人口密度
昭和40年	56,425	123.85	455.6	23,680	4.5	5,262.2
45	56,538	123.98	456.0	22,135	5.1	4,340.2
50	60,919	125.80	484.3	23,874	5.7	4,188.4
55	65,538	126.45	518.3	31,687	11.3	2,804.2
60	69,472	126.46	549.4	39,035	12.5	3,122.8
平成2年	73,435	126.10	582.4	46,800	14.8	3,162.2
7	79,279	126.29	627.8	50,950	15.9	3,198.4
12	84,414	126.33	668.2	53,387	16.1	3,313.9
17	88,040	126.33	696.9	57,591	16.7	3,436.2

(資料:国勢調査)

15.年齢(5歳階級)別人口の推移

(単位:人)

年 齢	昭 和 6 0 年				平 成 2 年				平 成 7 年				平 成 1 2 年				平 成 1 7 年			
	総 数	男	女	構成比	総 数	男	女	構成比	総 数	男	女	構成比	総 数	男	女	構成比	総 数	男	女	構成比
計	69,472	33,319	36,153	100.0	73,435	35,043	38,392	100.0	79,279	38,061	41,218	100.0	84,414	40,487	43,927	100.0	88,040	41,896	46,144	100.0
0~4	5,080	2,590	2,490	7.3	4,715	2,338	2,377	6.4	4,651	2,435	2,216	5.9	4,955	2,595	2,360	5.9	4,837	2,519	2,318	5.5
5~9	5,484	2,831	2,653	7.9	5,494	2,812	2,682	7.5	5,322	2,689	2,633	6.7	5,141	2,639	2,502	6.1	5,082	2,590	2,492	5.8
10~14	6,202	3,183	3,019	8.9	5,882	3,026	2,856	8.0	5,819	2,978	2,841	7.3	5,813	2,976	2,837	6.9	5,458	2,831	2,627	6.2
15~19	5,186	2,587	2,599	7.5	5,932	2,987	2,945	8.1	5,642	2,772	2,870	7.1	5,483	2,758	2,725	6.5	5,573	2,783	2,790	6.3
20~24	4,127	2,032	2,095	5.9	4,309	2,091	2,218	5.9	5,359	2,697	2,662	6.8	4,805	2,350	2,455	5.7	4,575	2,259	2,316	5.2
25~29	4,504	2,213	2,291	6.5	4,449	2,162	2,287	6.1	5,001	2,462	2,539	6.3	6,101	3,070	3,031	7.2	5,484	2,644	2,840	6.2
30~34	5,349	2,586	2,763	7.7	4,836	2,378	2,458	6.6	4,971	2,439	2,532	6.3	5,331	2,542	2,789	6.3	6,248	3,016	3,232	7.1
35~39	5,727	2,797	2,930	8.2	5,757	2,776	2,981	7.8	5,354	2,634	2,720	6.8	5,406	2,629	2,777	6.4	5,719	2,720	2,999	6.5
40~44	4,496	2,106	2,390	6.5	5,912	2,862	3,050	8.1	6,159	3,021	3,138	7.8	5,749	2,850	2,899	6.8	5,611	2,718	2,893	6.4
45~49	4,257	2,030	2,227	6.1	4,476	2,097	2,379	6.1	6,200	3,057	3,143	7.8	6,298	3,054	3,244	7.5	5,800	2,824	2,976	6.6
50~54	4,372	2,132	2,240	6.3	4,284	2,037	2,247	5.8	4,628	2,171	2,457	5.8	6,247	3,074	3,173	7.4	6,292	3,050	3,242	7.2
55~59	3,898	1,871	2,027	5.6	4,378	2,103	2,275	6.0	4,396	2,076	2,320	5.5	4,821	2,229	2,592	5.7	6,353	3,068	3,285	7.2
60~64	3,254	1,356	1,898	4.7	3,955	1,879	2,076	5.4	4,467	2,136	2,331	5.6	4,523	2,124	2,399	5.4	4,964	2,311	2,653	5.6
65~69	2,587	1,059	1,528	3.7	3,107	1,250	1,857	4.2	3,896	1,780	2,116	4.9	4,327	2,015	2,312	5.1	4,479	2,053	2,426	5.1
70~74	2,140	883	1,257	3.1	2,368	933	1,435	3.2	2,938	1,150	1,788	3.7	3,671	1,595	2,076	4.3	4,136	1,888	2,248	4.7
75~79	1,491	600	891	2.1	1,857	715	1,142	2.5	2,103	779	1,324	2.7	2,543	932	1,611	3.0	3,330	1,394	1,936	3.8
80~84	830	305	525	1.2	1,074	387	687	1.5	1,400	496	904	1.8	1,702	578	1,124	2.0	2,134	718	1,416	2.4
85~89	373	127	246	0.5	464	156	308	0.6	716	224	492	0.9	961	285	676	1.1	1,239	347	892	1.4
90~94	96	20	76	0.1	152	39	113	0.2	210	50	160	0.3	342	92	250	0.4	580	135	445	0.7
95~99	13	7	6	0.0	20	6	14	0.0	38	11	27	0.0	68	12	56	0.1	118	22	96	0.1
100歳以上	-	-	-	-	3	2	1	0.0	4	-	4	0.0	5	2	3	0.0	16	-	16	0.0
不詳	6	4	2	0.0	11	7	4	0.0	5	4	1	0.0	122	86	36	0.1	12	6	6	0.0
(以下再掲)																				
0~14歳	16,766	8,604	8,162	24.1	16,091	8,176	7,915	21.9	15,792	8,102	7,690	19.9	15,909	8,210	7,699	18.8	15,377	7,940	7,437	17.5
15~64歳	45,170	21,710	23,460	65.0	48,288	23,372	24,916	65.8	52,177	25,465	26,712	65.8	54,764	26,680	28,084	64.9	56,619	27,393	29,226	64.3
65歳以上	7,530	3,001	4,529	10.8	9,045	3,488	5,557	12.3	11,305	4,490	6,815	14.3	13,619	5,511	8,108	16.1	16,032	6,557	9,475	18.2

(資料:国勢調査)

16.年齢(各歳)別人口(平成17年10月1日現在)

(単位:人)

年 齢	人 口			年 齢	人 口			年 齢	人 口			年 齢	人 口		
	総 数	男	女		総 数	男	女		総 数	男	女		総 数	男	女
総 数	88,040	41,896	46,144												
0~4歳	4,837	2,519	2,318	30~34歳	6,248	3,016	3,232	60~64歳	4,964	2,311	2,653	90~94歳	580	135	445
0	921	472	449	30	1,263	630	633	60	926	427	499	90	161	36	125
1	991	518	473	31	1,268	622	646	61	1,031	480	551	91	151	38	113
2	955	503	452	32	1,235	593	642	62	965	435	530	92	111	31	80
3	974	500	474	33	1,243	577	666	63	1,037	506	531	93	89	23	66
4	996	526	470	34	1,239	594	645	64	1,005	463	542	94	68	7	61
5~9歳	5,082	2,590	2,492	35~39歳	5,719	2,720	2,999	65~69歳	4,479	2,053	2,426	95~99歳	118	22	96
5	943	474	469	35	1,182	566	616	65	988	447	541	95	43	9	34
6	1,009	501	508	36	1,185	560	625	66	762	354	408	96	28	5	23
7	1,038	528	510	37	1,181	564	617	67	890	407	483	97	21	3	18
8	1,083	560	523	38	1,193	572	621	68	915	444	471	98	18	3	15
9	1,009	527	482	39	978	458	520	69	924	401	523	99	8	2	6
10~14歳	5,458	2,831	2,627	40~44歳	5,611	2,718	2,893	70~74歳	4,136	1,888	2,248	100歳以上 不詳	16	-	16
10	1,027	508	519	40	1,187	576	611	70	890	408	482	12	6	6	
11	1,065	542	523	41	1,090	506	584	71	862	398	464				
12	1,053	563	490	42	1,134	541	593	72	796	355	441				
13	1,177	621	556	43	1,094	533	561	73	835	388	447				
14	1,136	597	539	44	1,106	562	544	74	753	339	414				
15~19歳	5,573	2,783	2,790	45~49歳	5,800	2,824	2,976	75~79歳	3,330	1,394	1,936				
15	1,132	585	547	45	1,197	568	629	75	751	346	405				
16	1,214	604	610	46	1,150	578	572	76	710	305	405				
17	1,200	573	627	47	1,171	574	597	77	677	272	405				
18	1,084	542	542	48	1,065	504	561	78	585	235	350				
19	943	479	464	49	1,217	600	617	79	607	236	371				
20~24歳	4,575	2,259	2,316	50~54歳	6,292	3,050	3,242	80~84歳	2,134	718	1,416				
20	884	429	455	50	1,192	579	613	80	525	199	326				
21	914	442	472	51	1,182	576	606	81	470	183	287				
22	905	474	431	52	1,281	632	649	82	412	127	285				
23	890	436	454	53	1,302	631	671	83	394	112	282				
24	982	478	504	54	1,335	632	703	84	333	97	236				
25~29歳	5,484	2,644	2,840	55~59歳	6,353	3,068	3,285	85~89歳	1,239	347	892				
25	994	458	536	55	1,351	667	684	85	311	86	225				
26	1,091	527	564	56	1,463	708	755	86	264	74	190				
27	1,102	565	537	57	1,377	643	734	87	242	70	172	0~14歳	15,377	7,940	7,437
28	1,125	529	596	58	1,339	663	676	88	230	52	178	15~64歳	56,619	27,393	29,226
29	1,172	565	607	59	823	387	436	89	192	65	127	65歳以上	16,032	6,557	9,475

(資料:平成17年国勢調査)

17.配偶関係

(単位:人)

年 齢	男					女				
	総 数	未婚	有配偶	死別	離別	総 数	未婚	有配偶	死別	離別
総 数	33,950	9,897	21,574	892	1,350	38,701	8,755	22,053	5,159	2,551
15～19	2,783	2,766	16	-	1	2,790	2,769	19	-	2
20～24	2,259	2,012	234	-	13	2,316	1,961	326	1	28
25～29	2,644	1,607	996	1	40	2,840	1,444	1,300	1	95
30～34	3,016	1,143	1,776	5	92	3,232	917	2,085	8	222
35～39	2,720	722	1,862	-	102	2,999	485	2,213	19	254
40～44	2,718	515	2,022	10	139	2,893	294	2,325	21	235
45～49	2,824	384	2,212	14	182	2,976	185	2,392	69	316
50～54	3,050	317	2,477	31	198	3,242	173	2,602	113	343
55～59	3,068	221	2,522	63	225	3,285	150	2,509	228	381
60～64	2,311	95	1,978	77	140	2,653	98	1,982	335	231
65～69	2,053	58	1,794	89	102	2,426	67	1,713	488	155
70～74	1,888	34	1,634	146	64	2,248	79	1,312	714	127
75～79	1,394	18	1,160	170	32	1,936	71	811	964	81
80～84	718	4	564	131	9	1,416	40	332	973	50
85～89	347	1	244	88	8	892	14	111	735	17
90～94	135	-	72	57	3	445	7	18	391	13
95～99	22	-	11	10	-	96	1	3	85	1
100歳以上	-	-	-	-	-	16	-	-	14	-

(注)総数には配偶関係「不詳」含む。

(資料:平成17年国勢調査)

18.労働力状態(15歳以上)

(単位:人)

男 年 齢	女 年 齢	* 総 数	労働力人口						完全失業者	非労働人口
			総 数	就 業 者						
		総 数	主 に 仕 事	家 事 の 通 学 した ほか 仕 事	わ ら 仕 事	休 業 者				
総 数		72,651	43,904	41,148	35,354	4,847	340	607	2,756	28,075
男		33,950	25,076	23,310	22,583	286	135	306	1,766	8,425
15～64歳		27,393	23,243	21,552	21,046	126	135	245	1,691	3,761
15～19歳		2,783	608	494	414	3	73	4	114	2,160
20～24		2,259	1,972	1,766	1,705	10	44	7	206	250
25～29		2,644	2,498	2,309	2,267	9	10	23	189	86
30～34		3,016	2,881	2,708	2,669	7	6	26	173	68
35～39		2,720	2,626	2,500	2,473	7	1	19	126	51
40～44		2,718	2,597	2,467	2,447	7	1	12	130	76
45～49		2,824	2,705	2,568	2,536	8	-	24	137	87
50～54		3,050	2,905	2,732	2,678	10	-	44	173	116
55～59		3,068	2,854	2,609	2,538	18	-	53	245	173
60～64		2,311	1,597	1,399	1,319	47	-	33	198	694
65歳以上		6,557	1,833	1,758	1,537	160	-	61	75	4,664
65～69		2,053	864	809	742	52	-	15	55	1,173
70～74		1,888	536	523	441	62	-	20	13	1,337
75～79		1,394	283	276	232	28	-	16	7	1,096
80～84		718	113	113	94	14	-	5	-	593
85歳以上		504	37	37	28	4	-	5	-	465
女		38,701	18,828	17,838	12,771	4,561	205	301	990	19,650
15～64歳		29,226	17,646	16,670	12,146	4,032	205	287	976	11,378
15～19歳		2,790	413	351	227	14	108	2	62	2,366
20～24		2,316	1,692	1,520	1,340	91	78	11	172	600
25～29		2,840	2,055	1,906	1,649	185	8	64	149	752
30～34		3,232	2,079	1,939	1,453	403	6	77	140	1,121
35～39		2,999	1,949	1,849	1,302	503	-	44	100	1,021
40～44		2,893	2,069	1,999	1,286	688	3	22	70	802
45～49		2,976	2,204	2,130	1,419	694	1	16	74	755
50～54		3,242	2,230	2,142	1,501	618	1	22	88	1,001
55～59		3,285	1,969	1,888	1,353	515	-	20	81	1,298
60～64		2,653	986	946	616	321	-	9	40	1,662
65歳以上		9,475	1,182	1,168	625	529	-	14	14	8,272
65～69		2,426	560	550	313	232	-	5	10	1,865
70～74		2,248	344	342	179	161	-	2	2	1,899
75～79		1,936	170	169	83	80	-	6	1	1,761
80～84		1,416	75	75	38	36	-	1	-	1,335
85歳以上		1,449	33	32	12	20	-	-	1	1,412

(注)総数には不詳を含む。

(資料:平成17年国勢調査)

19.産業(大分類)・従業上の地位別15歳以上就業者数

(単位:人)

産 業 (大分類)	※ 総数	雇 用 者	役 員	雇 入 の あ る 業 種	雇 入 の な い 業 種	家 族 従 業 者	家 庭 内 職 者
総 数	41,148	33,495	1,238	1,211	2,987	2,178	38
第 1 次 産 業	2,453	294	18	97	1,039	1,005	-
農 業	2,268	272	16	95	931	954	-
林 業	17	5	1	1	8	2	-
漁 業	168	17	1	1	100	49	-
第 2 次 産 業	8,828	7,368	442	261	524	204	29
鉱 産 業	3	3	-	-	-	-	-
建 設 業	3,180	2,241	288	202	321	128	-
製 造 業	5,645	5,124	154	59	203	76	29
第 3 次 産 業	29,674	25,663	776	849	1,412	965	9
電 気・ガ 斯・熱 供 給・水 道 業	252	250	2	-	-	-	-
運 輸 ・ 通 信 業	2,396	2,246	58	25	53	14	-
卸 売 ・ 小 売 業	6,579	5,136	331	246	450	416	-
金 融 ・ 保 険 業	678	585	22	10	45	16	-
不 動 産 業	306	167	51	22	46	20	-
飲 食 店 ・ 宿 泊 業	1,887	1,312	28	193	160	194	-
医 療 ・ 福 祉 業	5,364	4,992	79	131	61	101	-
教 育 ・ 学 習 支 援 業	2,101	1,887	12	36	145	21	-
サ ー ビ ス 業 務	5,657	4,634	193	186	452	183	9
公 務	4,454	4,454	-	-	-	-	-
分 類 不 能 の 産 業	193	170	2	4	12	4	-

(注) ※総数には従業上の地位「不詳」を含む。

(資料:平成17年国勢調査)

20.産業別15歳以上就業者数

(単位:人,%)

産 業 (大分類)	昭 和 6 0 年				平 成 2 年				平 成 7 年			
	総 数	男	女	構 成 比	総 数	男	女	構 成 比	総 数	男	女	構 成 比
総 数	31,621	18,451	13,170	100.0	33,626	19,415	14,211	100.0	38,622	22,435	16,187	100.0
第 1 次 産 業	3,907	2,078	1,829	12.4	3,147	1,732	1,415	9.4	2,727	1,485	1,242	7.1
農 業	3,462	1,757	1,705	10.9	2,807	1,476	1,331	8.3	2,426	1,249	1,177	6.3
林 業	46	35	11	0.1	39	29	10	0.1	40	35	5	0.1
漁 業	399	286	113	1.3	301	227	74	0.9	261	201	60	0.7
第 2 次 産 業	6,565	4,133	2,432	20.8	7,916	4,794	3,122	23.5	9,366	6,168	3,198	24.3
鉱 産 業	15	15	-	0.0	10	8	2	0.0	12	10	2	0.0
建 設 業	2,723	2,360	363	8.6	2,994	2,583	411	8.9	3,866	3,257	609	10.0
製 造 業	3,827	1,758	2,069	12.1	4,912	2,203	2,709	14.6	5,488	2,901	2,587	14.2
第 3 次 産 業	21,106	12,213	8,893	66.7	22,530	12,877	9,653	67.0	26,504	14,771	11,733	68.6
電 気・ガ 斯・熱 供 給・水 道 業	342	312	30	1.1	293	263	30	0.9	326	287	39	0.8
運 輸 ・ 通 信 業	1,794	1,521	273	5.7	1,950	1,634	316	5.8	2,074	1,792	282	5.4
卸 売 ・ 小 売 業・飲 食 店	6,514	3,002	3,512	20.6	6,642	3,049	3,593	19.8	8,251	3,651	4,600	21.4
金 融 ・ 保 険 業	637	304	333	2.0	726	309	417	2.2	740	326	414	1.9
不 動 産 業	143	102	41	0.5	193	140	53	0.6	236	148	88	0.6
サ ー ビ ス 業 務	7,881	3,447	4,434	24.9	8,814	3,885	4,929	26.2	10,435	4,582	5,853	27.0
公 務	3,795	3,525	270	12.0	3,912	3,597	315	11.6	4,442	3,985	457	11.5
分 類 不 能 の 産 業	43	27	16	0.1	33	12	21	0.1	25	11	14	0.0

産 業 (大分類)	平 成 1 2 年				産 業 (大分類)	平 成 1 7 年			
	総 数	男	女	構 成 比		総 数	男	女	構 成 比
総 数	40,130	23,131	16,999	100.0	総 数	41,148	23,310	17,838	100.0
第 1 次 産 業	2,359	1,258	1,101	5.9	第 1 次 産 業	2,453	1,338	1,115	6.0
農 業	2,121	1,084	1,037	5.3	農 業	2,268	1,194	1,074	5.6
林 業	27	22	5	0.1	林 業	17	16	1	0.0
漁 業	211	152	59	0.5	漁 業	168	128	40	0.4
第 2 次 産 業	9,372	6,505	2,867	23.4	第 2 次 産 業	8,828	6,378	2,450	21.5
鉱 産 業	8	7	1	0.0	鉱 産 業	3	3	-	0.0
建 設 業	3,890	3,323	567	9.7	建 設 業	3,180	2,728	452	7.7
製 造 業	5,474	3,175	2,299	13.6	製 造 業	5,645	3,647	1,998	13.8
第 3 次 産 業	28,261	15,291	12,970	70.4	第 3 次 産 業	29,674	15,490	14,184	72.1
電 気・ガ 斯・熱 供 給・水 道 業	300	265	35	0.7	電 気・ガ 斯・熱 供 給・水 道 業	252	221	31	0.6
運 輸 ・ 通 信 業	2,556	2,002	554	6.4	運 輸 ・ 通 信 業	2,396	1,914	482	5.8
卸 売 ・ 小 売 業・飲 食 店	8,252	3,571	4,681	20.6	卸 売 ・ 小 売 業	6,579	2,888	3,691	16.0
金 融 ・ 保 険 業	664	284	380	1.7	金 融 ・ 保 険 業	678	289	389	1.7
不 動 産 業	243	150	93	0.6	不 動 産 業	306	185	121	0.7
サ ー ビ ス 業 務	11,699	4,989	6,710	29.2	飲 食 店 ・ 宿 泊 業	1,887	620	1,267	4.6
公 務	4,547	4,030	517	11.3	医 療 ・ 福 祉 業	5,364	1,272	4,092	13.0
分 類 不 能 の 産 業	138	77	61	0.3	教 育 ・ 学 習 支 援 業	2,101	1,050	1,051	5.1
					サ ー ビ ス 業 務	5,657	3,189	2,468	13.8
					公 務	4,454	3,862	592	10.8
					分 類 不 能 の 産 業	193	104	89	0.4

(資料:国勢調査)

21.産業・年齢(5歳階級)別15歳以上就業者数

(単位:人)

産 業	総 数	15~19歳	20~24歳	25~29歳	30~34歳	35~39歳	40~44歳	45~49歳	50~54歳	55~59歳	60~64歳	65~69歳	70~74歳	75~79歳	80~84歳	85歳以上
総 数	41,148	845	3,286	4,215	4,647	4,349	4,466	4,698	4,874	4,497	2,345	1,359	865	445	188	69
第1次産業	2,453	10	29	52	65	87	127	188	219	246	296	379	387	240	94	34
農 業	2,268	10	29	48	61	77	120	174	204	213	269	344	359	236	93	31
林 業	17	-	-	1	1	1	-	5	1	4	-	3	1	-	-	-
漁 業	168	-	-	3	3	9	7	9	14	29	27	32	27	4	1	3
第2次産業	8,828	143	618	938	1,189	1,049	961	1,014	1,184	1,037	384	198	69	32	11	1
鉱 業	3	-	-	-	-	1	-	-	-	-	2	-	-	-	-	-
建設業	3,180	34	151	261	314	261	301	420	550	482	232	104	43	22	5	-
製造業	5,645	109	467	677	875	787	660	594	634	555	150	94	26	10	6	1
第3次産業	29,674	690	2,613	3,200	3,369	3,196	3,361	3,473	3,450	3,195	1,658	775	406	172	82	34
電気・ガス・熱供給・水道業	252	-	11	25	34	45	29	27	37	34	9	1	-	-	-	-
運輸・通信業	2,396	34	134	234	282	284	276	282	293	367	153	44	10	-	3	-
卸売・小売業	6,579	194	554	660	684	685	730	755	770	767	367	195	111	51	40	16
金融・保険業	678	3	41	63	86	79	87	92	81	69	40	14	12	5	4	2
不動産業	306	-	6	9	20	22	23	30	39	49	46	23	17	15	5	2
飲食店・宿泊業	1,887	128	179	128	173	157	176	207	212	251	143	73	36	14	9	1
医療・福祉業	5,364	62	548	810	707	603	636	645	581	445	183	73	41	21	4	5
教育・学習支援業	2,101	8	95	191	229	307	321	319	232	201	117	52	22	5	2	-
サービス業	5,657	65	373	564	657	560	535	563	651	748	487	250	131	53	12	8
公務	4,454	196	672	516	497	454	548	553	554	264	113	50	26	8	3	-
分類不能の産業	193	2	26	25	24	17	17	23	21	19	7	7	3	1	1	-

(資料:平成17年国勢調査)

22.流入・流出人口

(1)流入・流出人口及び昼間人口

(単位:人)

年 次	常住人口 (夜間人口)	流 入			流 出			流入 超過数	昼間 人口
		総 数	就業者	通学者	総 数	就業者	通学者		
昭和50年	60,919	3,274	1,863	1,411	3,043	2,434	609	231	61,150
55	65,531	3,999	2,738	1,261	3,835	2,998	837	164	65,695
60	69,466	4,420	3,030	1,390	4,662	3,659	1,003	△ 242	69,224
平成2年	73,424	5,049	3,751	1,298	6,056	4,789	1,267	△ 1,007	72,417
7	79,274	6,561	5,333	1,228	7,609	6,202	1,407	△ 1,048	78,226
12	84,292	7,528	6,276	1,252	8,622	7,147	1,475	△ 1,094	83,198
17	88,028	8,273	7,044	1,229	10,104	8,412	1,692	△ 1,831	86,197

(資料:国勢調査)

(2)流入・流出人口産業別就業者数

(単位:人)

産 業	流 入			流 出		
	計	県 内	県 外	計	県 内	県 外
総 数	12,263	11,620	643	14,584	13,857	727
第1次産業	24	24	0	46	40	6
農 業	24	24	-	32	30	2
林 業	-	-	-	2	2	-
漁 業	-	-	-	12	8	4
第2次産業	1,778	1,672	106	2,152	2,026	126
鉱 業	1	1	-	1	1	-
建設業	546	496	50	745	653	92
製造業	1,231	1,175	56	1,406	1,372	34
第3次産業	5,219	4,951	268	6,172	5,875	297
電気・ガス・熱供給・水道業	21	20	1	87	83	4
運輸・通信業	878	819	59	688	606	82
卸売・小売業	1,274	1,224	50	1,109	1,057	52
金融・保険業	91	90	1	244	238	6
不動産業	45	43	2	40	39	1
飲食店・宿泊業	213	203	10	218	202	16
医療・福祉業	795	769	26	1,087	1,046	41
教育・学習支援業	496	485	11	719	711	8
サービス業	967	904	63	1,348	1,274	74
公務	439	394	45	632	619	13
分類不能の産業	23	22	1	42	41	1

(資料:平成17年国勢調査)

(3)相手地別流入・流出人口(15歳以上)

(単位:人)

市町村名	流 入			流 出		
	計	就業者	通学者	計	就業者	通学者
総 数	8,222	7,044	1,178	10,024	8,412	1,612
長 崎 市	1,164	1,005	159	2,251	1,759	492
佐 世 保 市	485	424	61	676	570	106
島 原 市	43	26	17	79	79	-
諫 早 市	3,806	3,267	539	5,393	4,493	900
西 海 市	30	26	4	39	39	-
長 与 町	175	149	26	96	67	29
時 津 町	87	83	4	83	65	18
琴 海 町	28	23	5	-	-	-
東 彼 杵 町	1,042	900	142	435	435	-
川 棚 町	414	341	73	301	297	4
波 佐 見 町	142	120	22	66	64	2
有 明 町	28	21	7	-	-	-
国 見 町	32	25	7	12	12	-
瑞 穂 町	28	19	9	-	-	-
吾 妻 町	61	47	14	13	13	-
愛 野 町	63	54	9	26	26	-
千 々 石 町	57	49	8	-	-	-
小 浜 町	32	23	9	-	-	-
深 江 町	15	7	8	-	-	-
その他の市町	78	60	18	69	63	6
他 県	412	375	37	485	430	55

(資料:平成17年国勢調査)

03 産 業 ・ 経 済 ・ 観 光

23.大村市総生産の推移

(単位:百万円)

項 目	平成12年	13	14	15	16	17	18	19
総 額	261,788	260,385	256,817	253,187	248,721	257,201	256,351	209,598
(1産業)	216,214	213,838	209,176	205,398	200,488	205,670	205,556	209,598
A. 第1次産業	3,450	3,510	3,165	3,463	3,622	3,324	3,199	3,432
農業	3,127	3,219	2,900	3,214	3,366	3,067	2,984	3,222
林業	116	115	101	101	97	70	83	71
水産業	207	176	164	148	159	187	132	140
B. 第2次産業	53,126	49,509	48,028	44,397	40,620	41,370	46,734	48,660
鉱業	75	63	54	52	40	38	17	11
製造業	33,736	30,159	32,537	27,831	27,250	28,127	31,687	34,543
建設業	19,315	19,287	15,437	16,514	13,330	13,205	15,030	14,106
C. 第3次産業	159,637	160,819	157,981	157,538	156,247	160,976	155,624	157,505
電気・ガス・水道業	12,703	12,914	10,743	9,404	7,782	9,151	10,090	9,453
卸売・小売業	34,949	33,531	32,332	32,422	32,149	32,400	28,805	27,047
金融・保険業	8,339	9,224	9,249	8,417	7,494	7,315	5,692	5,629
不動産業	24,935	25,573	26,032	25,983	26,944	27,213	26,977	27,852
運輸・通信業	30,263	29,979	29,958	29,961	29,937	31,574	31,162	31,430
サービス業	48,448	49,598	49,667	51,351	51,941	53,323	52,898	56,094
(2政府サービス生産者)	48,095	49,483	50,008	49,823	49,489	51,898	50,905	52,718
電気・ガス・水道業	2,374	2,485	2,716	2,765	2,507	4,687	4,603	5,272
サービス業	12,466	12,966	12,781	12,749	12,610	12,748	12,205	12,782
公務	33,256	34,033	34,511	34,309	34,372	34,463	34,097	34,664
(3対家計民間非営利サービス生産者)	5,176	5,576	6,189	5,975	6,309	6,290	5,505	5,324
(4小計)	269,485	268,897	265,374	261,196	256,286	263,859	261,966	267,639
(5帰属利子(控除))	7,698	8,512	8,557	8,010	7,565	6,658	-5,616	-5,447

(注) 計数は、単位未満を四捨五入で表示しているため、総数と内訳の合計が一致しない場合があります。

(資料:長崎県の市町村民経済計算)

24.長崎県下各市の総生産(平成19年度)

(単位:百万円)

項 目	県 計	長 崎 市	佐世保市	島 原 市	諫 早 市	大 村 市	平 戸 市	松 浦 市	対 馬 市	壱 岐 市	五 島 市
総 額	4,282,160	1,465,565	746,519	134,335	544,413	262,192	83,025	82,590	108,663	80,290	103,631
(1産業)	3,672,749	1,249,821	625,499	116,702	501,447	209,598	71,227	75,470	84,844	67,760	84,458
A. 第1次産業	123,637	11,633	9,825	7,778	7,856	3,433	8,755	3,654	11,288	7,296	6,872
農業	66,626	3,703	4,339	7,025	7,125	3,222	2,048	1,907	481	3,373	2,960
林業	5,244	261	203	357	173	71	603	74	983	57	316
水産業	51,767	7,669	5,283	396	558	140	6,104	1,673	9,824	3,866	3,596
B. 第2次産業	838,039	234,103	92,642	17,431	226,226	48,660	10,163	22,535	14,645	14,766	9,524
鉱業	5,448	285	78	0	307	11	319	153	153	2,688	382
製造業	627,283	183,774	55,536	11,781	203,196	34,543	3,792	16,613	3,045	5,130	2,569
建設業	205,308	50,044	37,028	5,650	22,723	14,106	6,052	5,769	11,447	6,948	6,573
C. 第3次産業	2,711,072	1,004,085	523,031	91,492	267,365	157,505	52,309	49,280	58,912	45,698	68,062
電気・ガス・水道業	126,639	47,778	23,210	6,000	5,196	9,453	3,769	9,783	3,672	2,654	3,331
卸売・小売業	485,043	171,924	108,379	17,412	51,463	27,047	6,616	7,815	9,140	8,112	11,079
金融・保険業	231,790	109,911	48,547	7,999	15,402	5,629	4,551	2,664	4,448	3,520	5,316
不動産業	484,165	172,378	87,334	14,744	42,678	27,852	10,953	7,523	11,624	8,946	15,880
運輸・通信業	299,683	90,356	51,084	8,526	30,402	31,430	5,710	7,308	8,795	4,906	7,462
サービス業	1,083,752	411,738	204,477	36,811	122,224	56,094	20,710	14,187	21,233	17,560	24,994
(2政府サービス生産者)	644,956	236,054	126,119	20,171	44,408	52,718	12,688	8,064	25,767	13,925	20,217
電気・ガス・水道業	54,064	21,345	8,396	1,278	5,060	5,272	720	651	927	827	807
サービス業	187,175	64,102	27,190	7,058	17,826	12,782	5,163	3,188	6,211	4,420	5,914
公務	403,717	150,607	90,533	11,835	21,522	34,664	6,805	4,225	18,629	8,678	13,496
(3対家計民間非営利サービス生産者)	105,178	34,578	16,925	3,983	13,130	5,324	2,798	1,394	1,675	1,499	3,265
サービス生産者	105,178	34,578	16,925	3,983	13,130	5,324	2,798	1,394	1,675	1,499	3,265
(4小計)	4,422,883	1,520,453	768,543	140,856	558,986	267,639	86,713	84,928	112,285	83,184	107,939
(5帰属利子(控除))	-140,723	-54,888	-22,023	-6,521	-14,572	-5,447	-3,688	-2,338	-3,622	-2,894	-4,309

(注) 計数は、単位未満を四捨五入で表示しているため、総数と内訳の合計が一致しない場合があります。

(資料:平成18年度長崎県の市町村民経済計算)

25.事業所数・従業者数の推移

産 業	事業所数					従業者数				
	昭和61年	平成3年	8	13	18	昭和61年	平成3年	8	13	18
総 数	3,146	3,188	3,378	3,493	3,398	26,047	27,902	34,462	36,371	36,065
農 林 水 産 業	16	11	9	7	7	147	40	86	41	54
農 林 水 産 業	3	1	3	2	1	31	14	25	18	5
建 設 業	210	228	268	297	270	2,253	2,532	3,042	2,755	2,038
製 造 業	205	210	222	206	184	3,897	4,072	5,185	4,762	4,651
電 気・ガ 斯・熱 供 給・水 道 業	8	9	9	9	6	313	290	283	257	238
情 報 通 信 業	*1) 75	*1) 85	*1) 99	*1) 110	20	*1) 1,587	*1) 1,687	*1) 2,122	*1) 2,963	499
運 輸 業					78					2,230
卸 売 ・ 小 売 業	*2) 1,612	*2) 1,590	*2) 1,634	*2) 1,606	1,012	*2) 6,964	*2) 7,568	*2) 9,795	*2) 9,688	7,693
金 融 ・ 保 険 業	66	62	64	61	53	527	552	574	499	417
不 動 産 業	64	67	92	97	120	158	161	250	258	327
飲 食 店 ・ 宿 泊 業					508					2,626
医 療 ・ 福 祉 業					259					5,047
教 育 ・ 学 習 支 援 業					155					1,800
複 合 サ ー ビ ス 事 業					29					264
サ ー ビ ス 業 (※)	*3) 849	*3) 86	*3) 941	*3) 1,060	661	*3) 7,280	*3) 8,166	*3) 8,925	*3) 10,730	3,951
公 務 (※)	38	39	37	38	35	2,890	2,820	4,175	4,400	4,225

(注)平成14年に産業分類が改定されたため、*の表示は次の旧産業大分類に係る数値を表す。*1)「運輸・通信業」 *2)「卸売・小売業、飲食店」 *3)「サービス業」 (※)＝他に分類されないもの

(資料:事業所統計調査)

26.規模別事業所数・従業者数

産 業	事業所数(民営事業所)						従業者数(民営事業所)						派遣・下請 従業者のみ
	総数	1～4人	5～9人	10～19人	20～29人	30人以上	総数	1～4人	5～9人	10～19人	20～29人	30人以上	
総 数	3,285	1,934	672	390	134	154	29,312	4,177	4,419	5,292	3,192	12,232	-
農 林 水 産 業	5	1	1	2	1	-	53	1	6	24	22	-	-
農 林 水 産 業	1	-	1	-	-	-	5	-	5	-	-	-	-
建 設 業	270	121	82	48	11	8	2,038	276	528	655	257	322	-
製 造 業	184	62	43	32	20	27	4,651	171	295	432	484	3,269	-
電 気・ガ 斯・熱 供 給・水 道 業	3	-	-	-	2	1	151	-	-	-	53	98	-
情 報 通 信 業	20	10	2	3	2	3	499	30	12	40	44	373	-
運 輸 業	77	22	16	9	10	20	2,186	56	115	111	246	1,658	-
卸 売 ・ 小 売 業	1,008	595	228	116	31	38	7,634	1,355	1,498	1,591	748	2,442	-
金 融 ・ 保 険 業	53	26	13	9	2	3	417	54	86	120	48	109	-
不 動 産 業	119	104	8	5	1	-	326	199	46	57	24	-	-
飲 食 店 ・ 宿 泊 業	507	333	102	51	15	6	2,625	719	668	674	342	222	-
医 療 ・ 福 祉 業	247	78	67	52	24	26	4,399	191	449	719	584	2,456	-
教 育 ・ 学 習 支 援 業	113	85	10	13	3	2	536	137	64	176	64	95	-
複 合 サ ー ビ ス 事 業	29	18	5	4	-	2	264	55	34	58	-	117	-
サ ー ビ ス 業 (※)	649	479	94	46	12	18	3,528	933	613	635	276	1,071	-

(資料:平成18年事業所・企業統計調査)

27.地区別事業所数・従業者数

産 業	事業所数																従業者数															
	総数	三浦	鈴田	大村	西大村	萱瀬	竹松	福重	松原	総数	三浦	鈴田	大村	西大村	萱瀬	竹松	福重	松原														
総 数	3,398	165	86	1,164	1,237	86	481	96	83	36,065	1,666	665	10,313	13,856	984	7,004	1,032	545														
農 林 水 産 業	7	-	1	1	-	2	-	1	2	54	-	14	10	-	22	-	1	7														
農 林 水 産 業	1	-	-	-	-	1	-	-	-	5	-	-	-	-	5	-	-	-														
建 設 業	270	27	12	57	94	15	45	13	7	2,038	138	144	343	658	171	389	170	25														
製 造 業	184	25	7	28	47	14	38	11	14	4,651	333	34	392	2,074	280	1,025	379	134														
電 気・ガ 斯・熱 供 給・水 道 業	6	-	-	3	3	-	-	-	-	238	-	-	185	53	-	-	-	-														
情 報 通 信 業	20	1	2	6	10	-	1	-	-	499	5	27	62	370	-	35	-	-														
運 輸 業	78	15	1	5	38	1	15	2	1	2,230	324	38	277	769	32	753	36	1														
卸 売 ・ 小 売 業	1,012	44	29	329	391	18	162	21	18	7,693	397	186	2,174	3,369	116	1,174	158	119														
金 融 ・ 保 険 業	53	-	-	27	17	-	7	2	-	417	-	-	288	76	-	49	4	-														
不 動 産 業	120	5	-	36	65	-	10	4	-	327	11	-	106	176	-	27	7	-														
飲 食 店 ・ 宿 泊 業	508	14	5	282	152	2	40	5	8	2,626	61	22	1,427	798	5	243	33	37														
医 療 ・ 福 祉 業	259	10	6	87	91	8	41	8	8	5,047	225	93	2,252	1,555	166	623	70	63														
教 育 ・ 学 習 支 援 業	155	3	4	51	56	3	25	10	3	1,800	19	20	871	464	40	280	84	22														
複 合 サ ー ビ ス 事 業	29	1	2	8	7	2	5	1	3	264	4	15	32	41	7	139	3	23														
サ ー ビ ス 業 (※)	661	19	15	232	255	18	88	17	17	3,951	147	69	1,312	1,515	137	576	84	111														
公 務 (※)	35	1	2	12	11	2	4	1	2	4,225	2	3	582	1,938	3	1,691	3	3														

(資料:平成18年事業所・企業統計調査)

28.農家数・人口及び耕地面積の推移

(単位:戸,人,ha)

年次 地区名	農家数	農家 人口	耕 地 面 積							
			計	樹 園 地						
				田	畑	計	果樹園	茶園	桑園	その他の樹園地
昭和60年	2,490	11,794	2,021	1,007	487	526	486	20	11	9
平成2年	2,207	10,329	1,719	932	428	359	331	13	5	10
7	1,950	8,875	1,539	861	370	308	282	19	-	7
12	1,750	7,786	1,306	684	364	259	241	15	-	4
17	1,711	6,907	1,159	665	264	230	-	-	-	-
(17年地区別)										
大村	216	800	124	41	48	34	-	-	-	-
西大村	162	627	98	34	54	9	-	-	-	-
竹松	236	908	165	86	77	2	-	-	-	-
松原	165	713	116	98	15	3	-	-	-	-
福重	287	1,198	234	170	23	41	-	-	-	-
萱瀬	239	902	131	83	5	42	-	-	-	-
鈴田	222	981	169	101	33	35	-	-	-	-
三浦	162	688	105	41	7	56	-	-	-	-
千綿	22	90	18	10	2	6	-	-	-	-

(注)四捨五入の関係で総計と内訳が一致していない。

(資料:農業センサス)

29.専・兼業別農家数

(単位:戸)

年次 地区名	農家数	計	販 売 農 家					自給的 農家
			専業農家	兼業農家	第1種		第2種	
					第1種	第2種		
平成17年	1,711	1,167	308	859	216	643	544	
(17年地区別)								
大村	216	130	42	88	13	75	86	
西大村	162	97	36	61	14	47	65	
竹松	236	157	61	96	37	59	79	
松原	165	128	29	99	21	78	37	
福重	287	226	65	161	45	116	61	
萱瀬	239	140	27	113	22	91	99	
鈴田	222	164	27	137	41	96	58	
三浦	162	108	16	92	19	73	54	
千綿	22	17	5	12	4	8	5	

(注)2000年世界農林業センサスから専・兼農家の分類は販売農家が対象。

- 1.第1種兼業とは農業が主なもの
- 2.第2種兼業とは兼業が主なもの

(参考) (単位:戸)

年次	農家数	専業農家	兼業農家		
			計	第1種	第2種
昭和60年	2,490	470	2,020	562	1,458
平成2年	2,207	479	1,728	321	1,407
7	1,950	348	1,602	353	1,249
12	1,750	293	1,021	247	774

(資料:2005年世界農林業センサス)

(資料:農業センサス)

30.経営耕地規模別農家数

(単位:戸)

地区別	農家数	自給的農家	販 売 農 家							
			ha		ha		ha		ha	
			0.3未満	0.3~0.5	0.5~1.0	1.0~1.5	1.5~2.0	2.0~3.0	3.0~4.0	4.0以上
総数	1,711	544	10	267	421	259	125	62	14	9
大村	216	86	3	38	54	11	14	4	4	2
西大村	162	65	2	23	35	19	9	6	1	2
竹松	236	79	2	36	47	36	24	9	3	-
松原	165	37	-	28	44	46	5	4	1	-
福重	287	61	-	41	81	56	34	12	1	1
萱瀬	239	99	1	45	43	28	12	6	3	2
鈴田	222	58	1	29	64	37	20	11	1	1
三浦	162	54	1	22	49	21	7	7	-	1
千綿	22	5	-	5	4	5	-	3	-	-

(資料:2005年世界農林業センサス)

31.農業粗生産額の推移

(単位:千万円)

年次	総計	米	麦	雑穀 豆類	いも類	野菜類	果実	花き	工芸 農作物	苗木類	養蚕	畜産	加工 農産物
平成14年	632	67	1	2	4	240	71	34	25	28	-	159	1
15	671	80	1	2	6	252	70	51	18	30	-	160	1
16	695	70	1	1	5	256	91	54	21	28	-	167	1
17	640	72	1	1	5	228	75	65	17	28	-	148	1
18	624	55	1	2	5	213	83	74	13	30	-	148	1

(注)四捨五入の関係で総計と内訳が一致していない。

(資料:長崎農林水産統計年報)

32.主な農作物の収穫量の推移

(単位:t)

年次	米	麦	大豆	かん しょ	みかん	日本 なし	びわ	茶 (生葉)
平成14年	2,900	50	14	197	5,290	213	24	109
15	2,670	37	11	201	5,180	210	24	125
16	2,700	73	12	242	5,010	178	23	68
17	2,820	52	13	226	5,510	202	21	71
18	2,110	54	6	168	3,560	170	20	76

(資料:長崎農林水産統計年報)

33.主な野菜の作付面積・収穫量・出荷量(平成18年)

(単位:ha,t)

品名	長崎県			大村市			品名	長崎県			大村市		
	作付面積	収穫量	出荷量	作付面積	収穫量	出荷量		作付面積	収穫量	出荷量	作付面積	収穫量	出荷量
だいこん	745	49,200	44,300	14	655	552	トマ	172	13,500	12,600	18	1,770	1,650
にんじん	748	25,490	22,340	55	1,838	1,476	マ	134	6,390	5,640	11	1,070	992
ばれいしょ	4,100	103,600	89,200	21	404	360	きゅうり	365	6,320	5,170	24	430	368
はくさい	392	23,520	20,270	9	407	297	かぼちゃ	30	377	243	2	29	21
キャベツ	349	10,300	7,900	30	877	720	ピーマン	152	1,090	907	3	16	12
ねぎ	143	2,410	2,030	2	25	19	さやいんげん	309	11,500	10,900	22	762	724
さといも	128	853	426	6	40	22	いちご	146	2,970	2,700	2	33	23
レタス	757	23,000	20,700	13	230	196	メロン	310	10,700	9,330	4	57	47
ほうれんそう	195	2,560	2,030	13	157	125	すいか	149	2,730	2,570	7	86	80
たまねぎ	498	20,500	17,300	4	192	156	アスパラガス	59	1,210	781	1	15	11
なす	99	2,530	1,910	5	116	100	しょうが						

(資料:長崎農林水産統計年報)

34.地区別家畜飼養状況(平成22年4月1日現在)

(単位:戸,頭,羽)

地区	養豚		乳用牛		肉用牛		鶏(ブロイラー)		鶏(採卵)		鶏(育成)	
	戸数	頭数	戸数	頭数	戸数	頭数	戸数	羽数	戸数	羽数	戸数	羽数
合計	9	6,874	6	142	35	3,340	3	72,400	4	48,230	2	44,000
大村	2	2,078	3	83	17	2,824	1	33,000	1	12,000	1	32,000
西大村	2	1,167	-	-	2	18	-	-	-	-	-	-
三浦	2	2,275	-	-	1	1	2	39,400	1	34,000	1	12,000
鈴田	1	1,100	-	-	4	205	-	-	-	-	-	-
竹松	-	-	1	16	4	188	-	-	1	450	-	-
萱瀬	-	-	-	-	1	8	-	-	-	-	-	-
福重	1	150	1	3	3	79	-	-	-	-	-	-
松原	1	104	1	40	3	17	-	-	1	1,780	-	-

(資料:農業水産課)

35.民有林資源の状況(平成21年3月31日現在)

(単位:ha, km³)

区分	総数	立木地									竹林	無立木地			更新地
		総数			人工林			天然林				総数	伐採地	未立地	
		総数	針	広	総数	針	広	総数	針	広					
総数	面積 5,950	5,755	3,411	2,344	3,470	3,310	160	2,285	101	2,184	68	127	3	124	-
蓄積	1,449	1,450	1,089	361	1,089	1,067	22	361	22	339	-	-	-	-	-
民有林	面積 3,606	3,458	2,364	1,094	2,413	2,350	63	1,045	14	1,031	68	80	3	77	-
蓄積	1,019	1,019	887	133	886	883	3	133	4	130	-	-	-	-	-
国有林	面積 2,344	2,297	1,047	1,250	1,057	960	97	1,240	87	1,153	-	47	-	47	-
蓄積	430	430	202	228	203	184	19	227	18	209	-	-	-	-	-

※端数処理の関係で合計が合わない場合があります。

(資料:農林整備課)

36.漁業経営体数(各年12月31日現在)

(単位:経営体)

年次	総数	動力漁船使用					小型 定置網	地曳網	海面養殖業		
		1t未満	1~3t	3~5t	5~10t	真珠			わかめ	その他	
平成16年	169	54	83	30	2	-	-	-	-	-	-
17	171	55	84	32	-	-	-	-	-	-	-
18	168	54	83	31	-	-	-	-	-	-	-
19	179	60	91	28	-	-	-	-	-	-	-
20	177	62	88	27	-	-	-	-	22	-	-
(20年地区別)											
松原	28	13	10	5	-	-	-	-	-	-	-
新城	95	36	45	14	-	-	-	-	22	-	-
大村東部	54	13	33	8	-	-	-	-	-	-	-

(資料:農業水産課)

37.漁業従事者数と漁港地区別人口

(平成20年12月31日現在)

(単位:人)

組合名	組合員数	内訳			盛漁期 従事者	港域 人口
		正	準	臨時		
合計	210	153	57	237	1,831	
東浦(含三浦)	74	47	27	68	603	
大村市(新城)	97	83	14	125	756	
大村市(松原)	39	23	16	44	472	

(資料:農業水産課)

38.漁船隻数(各年12月31日現在)

(単位:隻)

年次	総数	無動力船	船外機 付船	動力漁船使用				
				計	1t未満	1~3t	3~5t	5~10t
平成16年	356	-	218	138	14	91	32	1
17	352	-	218	134	16	87	30	1
18	339	-	209	130	16	84	29	1
19	329	-	202	127	15	83	29	-
20	326	-	191	135	6	100	29	-
(20年地区別)								
松原	49	-	30	19	2	12	5	-
新城	181	-	114	67	3	50	14	-
大村東部	96	-	47	49	1	38	10	-

(資料:農業水産課)

39.主な魚種別漁獲量

(単位:t)

年次	総数	いわし	えび	なまこ	もずく	かに	いか	たこ	ぼら	たい	さぎえ	かれい	その他
平成16年	475	-	6	107	0	12	8	13	4	7	95	5	218
17	412	-	1	71	0	11	8	13	3	11	110	1	183
18	219	-	0	40	-	11	6	2	1	3	37	2	117
19	295	-	1	47	8	14	7	3	1	9	40	2	163
20	229	-	0	31	2	14	7	5	0	8	44	0	118
(20年地区別)													
松原	15	-	-	5	-	2	3	1	0	-	1	-	3
新城	152	-	0	20	2	10	2	3	0	2	41	0	72
大村東部	62	-	-	6	-	2	2	1	-	6	2	-	43

(資料:農業水産課)

40.工業の推移(各年12月31日現在)

(単位:所,人,万円)

年次	事業所数	従業者数	現金給与総額	原材料等総額	製造品出荷額等
昭和50年	160	3,071	290,410	1,015,431	1,599,930
55	146 (99)	2,590 (2,484)	403,326 (398,451)	1,674,637 (1,642,733)	2,484,864 (2,427,147)
60	182 (122)	3,431 (3,304)	604,532 (597,776)	1,982,193 (1,955,327)	3,226,825 (3,165,368)
平成元年	(133)	(3,746)	(794,931)	(2,448,156)	(4,389,652)
5	246 (184)	5,027 (4,891)	1,286,044 (1,271,442)	3,536,654 (3,471,875)	6,658,437 (6,537,226)
6	(176)	(4,741)	(1,317,104)	(3,326,556)	(7,029,107)
7	225 (167)	4,814 (4,687)	1,315,092 (1,300,985)	3,611,070 (3,563,014)	7,073,375 (6,969,054)
8	(160)	(4,794)	(1,422,600)	(4,172,263)	(7,525,131)
9	(150)	(4,816)	(1,476,244)	(4,680,537)	(7,738,369)
10	216 (160)	5,167 (5,049)	1,660,190 (1,642,988)	4,233,363 (4,178,623)	8,022,380 (7,896,196)
11	(154)	(4,473)	(1,573,036)	(4,105,566)	(7,510,668)
12	228 (171)	4,892 (4,773)	1,755,776 (1,742,666)	4,692,253 (4,667,646)	8,879,871 (8,831,936)
13	(160)	(4,552)	(1,471,793)	(4,034,344)	(7,725,201)
14	(150)	(4,367)	(1,480,733)	(3,253,631)	(7,124,540)
15	190 (146)	4,468 (4,373)	1,718,113 (1,465,345)	3,991,145 (3,383,131)	6,662,502 (6,606,504)
16	(140)	(4,364)	(1,512,884)	(3,847,667)	(7,150,856)
17	193 (146)	4,713 (4,614)	1,586,073 (1,576,681)	4,094,082 (4,075,657)	7,498,243 (7,454,493)
18	(137)	(4,537)	(1,750,520)	(4,348,536)	(7,914,556)
19	(145)	(5,114)	(1,992,643)	(4,847,454)	(8,746,483)
20	(137)	(4,851)	(2,081,732)	(5,864,994)	(9,762,632)

(注) ()は従業者数4人以上の事業所。

(資料:工業統計調査)

41.産業別事業所数・従業者数・製造品出荷額等(平成19年12月31日現在)

(単位:所,人,万円)

区分	事業所数	従業者数	現金給与総額	製造品出荷額等
総数	137	4,851	2,081,732	9,762,632
食料品製造業	33	1,341	311,402	1,654,109
飲料・たばこ・飼料製造業	5	100	23,773	213,321
繊維工業	4	38	5,962	7,813
衣服・その他の繊維製品製造業	-	-	-	-
木材・木製品製造業	5	43	12,960	26,017
家具・装備品製造業	6	54	13,985	69,074
パルプ・紙・紙加工品製造業	1	4	X	X
印刷・同関連業	8	166	49,770	208,420
化学工業	2	11	X	X
石油製品・石炭製品製造業	-	-	-	-
プラスチック製品製造業	3	134	41,110	X
ゴム製品製造業	-	-	-	-
なめし革・同製品・毛皮製造業	-	-	-	-
窯業・土石製品製造業	12	201	61,773	329,901
鉄鋼業	3	49	17,311	133,177
非鉄金属製造業	-	-	-	-
金属製品製造業	25	361	108,024	331,551
電気機械器具製造業	4	376	112,970	X
情報通信機械器具製造業	-	-	-	-
電子部品・デバイス製造業	5	1,658	1,216,590	5,310,309
輸送用機械器具製造業	4	38	15,247	X
その他の製造業	5	80	24,716	X

(資料:平成20年工業統計調査)

42.規模別事業所数・従業者数・製造品出荷額等(従業者数4人以上の事業所)

(単位:所,人,万円)

区分	事業所数	従業者数	現金給与総額	原材料等総額	製造品出荷額等
総数	137	4,851	2,081,732	5,864,994	10,491,358
4~9人	62	361	76,281	134,821	299,052
10~19	30	422	114,227	288,978	564,854
20~29	17	407	111,806	188,873	453,099
30~49	10	394	120,231	497,046	775,927
50~99	7	490	134,690	457,152	884,282
100~199	8	1,022	300,578	1,301,709	2,325,495
200~299	1	252	X	X	X
300~499	1	366	X	X	X
500~999	-	-	-	-	-
1,000人以上	1	1,137	X	X	X

(資料:平成20年工業統計調査)

43.長崎県下各市の工業概況(従業者数4人以上の事業所)

(単位:所,人,百万円,%)

市	平成19年			平成20年			対前年比		
	事業所数	従業者数	製造品出荷額等	事業所数	従業者数	製造品	事業所数	従業者数	製造品出荷額等
県計	2,256	60,643	1,928,210	2,274	61,052	1,823,417	100.8	100.7	94.6
長崎市	397	13,842	591,711	412	14,520	592,250	103.8	104.9	100.1
佐世保市	317	7,601	175,251	311	7,591	174,941	98.1	99.9	99.8
島原市	96	2,489	30,699	92	2,374	29,061	95.8	95.4	94.7
諫早市	213	11,018	658,301	213	10,981	515,752	100.0	99.7	78.3
大村市	145	5,114	87,465	137	4,851	104,914	94.5	94.9	119.9
平戸市	93	1,185	8,431	95	1,198	9,229	102.2	101.1	109.5
松浦市	45	1,824	31,758	44	1,839	39,142	97.8	100.8	123.3
対馬市	58	495	6,029	56	489	4,349	96.6	98.8	72.1
壱岐市	53	746	8,103	57	758	8,079	107.5	101.6	99.7
五島市	51	703	6,283	55	731	6,452	107.8	104.0	102.7
西海市	48	1,994	112,929	49	2,198	125,373	102.1	110.2	111.0
雲仙市	80	2,400	24,697	90	2,248	25,357	112.5	93.7	102.7
南島原市	285	2,248	19,038	281	2,153	17,960	98.6	95.8	94.3

(注)単位未満四捨五入のため計と一致しない場合がある。

(資料:工業統計調査)

44.業種別商店数・従業者数・年間商品販売額等

(単位:店, 人, 万円, m²)

業種別	商店数				従業者数			年間商品販売額	売場面積
	計	個人	会社	組合	計	男	女		
合計	971	452	486	33	7,042	3,101	3,941	16,651,687	113,975
卸売業計	177	45	125	7	1,376	895	481	8,668,097	-
各種商品卸売業	2	-	2	-	12	9	3	X	-
繊維品卸売業	-	-	-	-	-	-	-	-	-
衣服・身の回り品卸売業	2	-	2	-	6	3	3	X	-
農畜産物・水産物卸売業	32	16	14	2	240	166	74	1,976,020	-
食料・飲料卸売業	26	8	17	1	272	143	129	1,994,802	-
建築材料卸売業	31	4	27	-	211	151	60	802,373	-
化学製品卸売業	6	2	4	-	27	18	9	76,448	-
鉱物・金属材料卸売業	6	1	5	-	44	36	8	827,980	-
再生資源卸売業	6	2	4	-	32	28	4	126,269	-
一般機械器具卸売業	13	1	11	1	133	92	41	329,298	-
自動車卸売業	10	2	7	1	62	50	12	170,770	-
電気機械器具卸売業	6	-	6	-	48	37	11	772,587	-
その他の機械器具卸売業	5	-	5	-	46	33	13	306,372	-
家具・建具・じゅう器等卸売業	5	1	4	-	23	9	14	34,906	-
医薬品・化粧品等卸売業	12	5	7	-	105	65	40	794,979	-
他に分類されない卸売業	15	3	10	2	115	55	60	386,354	-
小売業計	794	407	361	26	5,666	2,206	3,460	7,983,590	113,975
百貨店、総合スーパー	1	-	1	-	280	62	218	X	X
その他の各種商品小売業	4	-	4	-	72	11	61	157,695	3,791
呉服・服地・寝具小売業	14	6	8	-	66	24	42	65,658	1,127
男服小売業	16	7	9	-	49	26	23	52,623	2,403
婦人・子供服小売業	54	19	35	-	263	39	224	393,697	11,310
靴・履物小売業	5	-	5	-	33	13	20	48,092	1,528
その他の織物・衣服・身の回り品小売業	15	6	9	-	122	20	102	177,736	5,823
各種食料品小売業	20	6	12	2	615	155	460	900,497	11,003
酒小売業	35	26	9	-	84	47	37	191,229	2,014
食肉小売業	10	6	4	-	42	15	27	58,794	605
鮮魚小売業	13	10	3	-	55	28	27	55,071	599
野菜・果実小売業	17	10	4	3	61	22	39	76,299	1,286
菓子・パン小売業	44	23	21	-	488	189	299	337,001	2,551
米穀類小売業	12	10	2	-	31	11	20	18,389	236
その他の飲食料品小売業	141	78	51	12	1,325	365	960	1,260,361	15,450
自動車小売業	64	30	34	-	350	285	65	733,080	1,587
自転車小売業	4	4	-	-	5	3	2	X	X
家具・建具・畳小売業	16	13	3	-	48	30	18	41,204	793
機械器具小売業	28	14	14	-	171	97	74	535,509	5,354
その他のじゅう器小売業	16	9	7	-	156	48	108	259,281	8,681
医薬品・化粧品小売業	51	17	33	1	268	64	204	470,738	6,285
農耕用品小売業	9	4	5	-	30	19	11	104,847	778
燃料小売業	37	3	29	5	242	191	51	801,948	146
書籍・文房具小売業	38	25	12	1	383	237	146	234,805	3,143
スポーツ用品・がん具・娯楽用品・楽器小売業	18	8	10	-	64	24	40	87,394	1,792
写真機・写真材料小売業	0	-	-	-	0	-	-	-	-
時計・眼鏡・光学機械小売業	19	10	9	-	55	29	26	54,925	1,162
他に分類されない小売業	93	63	28	2	308	152	156	345,206	11,924

(資料:平成19年商業統計調査)

45.商業の推移

(単位:店, 人, 万円)

年次	総数			卸売業			小売業		
	商店数	従業者数	年間商品販売額	商店数	従業者数	年間商品販売額	商店数	従業者数	年間商品販売額
昭和43年	858	3,378	1,168,805	63	468	391,422	795	2,910	777,383
45	850	3,502	1,523,314	64	507	530,867	786	2,995	992,447
47	843	3,420	1,710,778	50	489	485,014	793	2,931	1,225,764
49	884	3,653	3,811,139	71	701	2,031,549	813	2,952	1,779,590
51	950	4,108	4,433,307	66	696	1,609,175	884	3,412	2,824,132
54	980	4,356	5,718,341	83	748	2,185,447	897	3,608	3,532,894
57	1,087	4,914	7,907,783	119	977	3,182,602	968	3,937	4,725,181
60	1,031	4,754	8,280,378	110	858	3,293,797	921	3,896	4,986,581
63	1,070	4,992	9,435,167	134	942	3,755,258	936	4,050	5,679,909
平成3年	1,128	5,278	11,987,910	149	1,055	5,130,225	979	4,223	6,857,685
6	1,061	5,728	14,253,616	160	1,319	6,824,168	901	4,409	7,429,448
9	1,062	6,250	17,808,014	169	1,504	9,152,483	893	4,746	8,655,531
14	1,036	7,093	17,326,712	185	1,651	9,235,269	851	5,442	8,091,443
16	1,030	7,294	17,514,700	192	1,575	9,549,000	838	5,719	7,965,700
19	971	7,042	16,651,687	177	1,376	8,668,097	794	5,666	7,983,590

*平成9年以降は、5年ごとの調査。

(資料:商業統計調査)

46.長崎県下各市の商業概況

(単位:所, 人, 万円, %)

市	平成16年			平成19年			対前調査比		
	商店数	従業者数	年間商品販売額	商店数	従業者数	年間商品販売額	商店数	従業者数	年間商品販売額
県計	22,624	128,395	335,901,700	20,417	118,888	302,443,805	90.2	92.6	90.0
長崎市	6,257	41,188	136,544,900	5,967	38,767	114,714,303	95.4	94.1	84.0
佐世保市	3,459	22,965	64,089,900	3,361	22,590	63,712,946	97.2	98.4	99.4
島原市	769	4,068	9,517,900	906	4,790	10,755,433	117.8	117.7	113.0
諫早市	1,404	9,195	25,802,500	1,815	12,285	33,038,381	129.3	133.6	128.0
大村市	1,030	7,294	17,514,700	971	7,042	16,651,687	94.3	96.5	95.1
福江市	604	2,762	6,594,100	-	-	-	-	-	-
平戸市	415	1,518	1,939,700	618	2,334	3,695,522	148.9	153.8	190.5
松浦市	337	1,565	5,961,900	428	1,699	5,531,981	127.0	108.6	92.8
対馬市	766	3,155	5,670,600	670	2,723	5,217,566	87.5	86.3	92.0
壱岐市	721	2,726	4,497,300	641	2,457	4,595,041	88.9	90.1	102.2
五島市	-	-	-	895	3,470	6,506,332	-	-	-
西海市	-	-	-	417	1,795	2,089,966	-	-	-
雲仙市	-	-	-	685	3,058	4,708,292	-	-	-
南島原市	-	-	-	876	3,921	6,402,930	-	-	-

(資料:商業統計調査)

47.地区別商店数・従業者数・年間商品販売額等

(単位:店, 人, 万円, m²)

地区	業種	商店数	従業者数	年間商品販売額	売場面積
大村市	総計	1,036	7,093	17,326,712	105,050
三浦	地区計	27	190	1,655,149	420
	卸売業	14	158	1,617,221	-
	飲食料品小売業	7	13	23,089	335
	自動車・自転車小売業	X	X	X	X
	家具・建具・じゅう器機械器具小売業	X	X	X	X
	その他の小売業	4	15	10,195	65
鈴田	地区計	31	182	431,520	1,126
	卸売業	11	84	210,554	-
	飲食料品小売業	5	25	35,902	339
	自動車・自転車小売業	5	23	73,305	...
	家具・建具・じゅう器機械器具小売業	3	7	9,070	132
	その他の小売業	7	43	102,689	655
大村	地区計	X	2,073	X	X
	卸売業	38	247	730,848	-
	各種商品小売業	X	300	X	X
	織物・衣服・身の回り品小売業	78	334	534,279	11,912
	飲食料品小売業	114	629	740,241	7,471
	自動車・自転車小売業	4	10	20,284	389
西大村	家具・建具・じゅう器機械器具小売業	23	80	93,707	2,209
	その他の小売業	100	473	643,072	7,792
	地区計	X	3,220	X	X
	卸売業	85	799	4,682,446	-
	各種商品小売業	X	145	X	X
	織物・衣服・身の回り品小売業	19	118	146,878	4,502
萱瀬	飲食料品小売業	120	1,004	1,215,714	12,705
	自動車・自転車小売業	42	288	725,942	954
	家具・建具・じゅう器機械器具小売業	24	181	452,832	5,111
	その他の小売業	105	685	855,064	7,893
	地区計	X	41	X	X
	卸売業	3	17	8,897	-
竹松	飲食料品小売業	6	13	25,092	290
	家具・建具・じゅう器機械器具小売業	X	7	X	X
	その他の小売業	3	4	1,645	118
	地区計	X	2,132	X	X
	卸売業	28	306	1,883,309	-
	各種商品小売業	X	11	X	X
福重	織物・衣服・身の回り品小売業	9	29	17,504	1,065
	飲食料品小売業	53	397	663,967	5,390
	自動車・自転車小売業	12	33	56,757	286
	家具・建具・じゅう器機械器具小売業	13	36	40,092	909
	その他の小売業	56	320	423,432	7,618
	地区計	19	146	190,615	1,357
松原	卸売業	6	40	101,994	-
	織物・衣服・身の回り品小売業	X	2	X	X
	飲食料品小売業	3	74	16,100	802
	自動車・自転車小売業	X	8	X	X
	その他の小売業	7	22	57,254	532
	地区計	18	109	209,758	2,811
松原	織物・衣服・身の回り品小売業	3	11	12,926	453
	飲食料品小売業	8	69	136,092	2,193
	自動車・自転車小売業	X	4	X	X
	家具・建具・じゅう器機械器具小売業	X	6	X	X
	その他の小売業	4	19	54,862	132

(平成14年商業統計調査)

(単位:人)

年次	観光客延べ数			観光客実数			
	総数	日帰り客数	宿泊客数	総数	市内	県内客	県外客
平成17年	802,800	650,800	152,000	720,800	418,700	182,000	120,100
18	914,600	762,600	152,000	834,600	471,500	225,500	137,600
19	967,000	801,000	166,000	880,000	488,000	243,900	148,100
20	984,661	831,530	153,131	904,447	501,969	250,531	151,947
21	1,009,057	858,070	150,987	929,966	516,132	257,600	156,234

(資料:観光振興課)

49.海水浴場の利用者数及び消費額

(単位:人,千円)

年次	松原海水浴場		
	利用者数	うち市外	消費額
平成17年	2,684	268	282
18	2,735	273	287
19	2,249	336	287
20	2,177	307	229
21	2,190	255	230

(資料:観光振興課)

50.野岳湖キャンプ場利用者数

(単位:人)

年次	日帰り客				キャンプ客			
	計	市内	県内	県外	計	市内	県内	県外
平成17年	97,735	53,012	27,043	17,680	3,176	768	1,918	490
18	120,246	88,745	24,084	7,417	2,800	1,179	1,347	274
19	115,813	83,226	25,367	7,220	3,205	1,012	1,907	286
20	114,114	81,845	25,049	7,220	2,907	946	1,720	231
21	114,446	81,828	25,338	7,280	2,733	662	1,737	334

(資料:観光振興課)

04 運輸・通信

51.長崎空港定期航空便利用状況

乗客(長崎発)		平成17年度					降客(長崎着)					(単位:人)	
		18	19	20	21	平成17年度	18	19	20	21			
総数		1,302,171	1,328,235	1,305,361	1,228,214	1,155,265	1,308,700	1,340,024	1,305,369	1,241,149	1,170,345		
東 京		769,848	795,935	801,969	772,864	744,644	774,227	804,283	797,564	778,156	751,948		
伊 丹		265,735	274,449	270,540	245,545	217,176	266,865	273,908	274,021	250,907	222,779		
関 西		-	-	-	-	-	-	-	-	-	-		
名 古 屋		106,976	108,672	85,963	80,374	70,050	104,700	106,365	85,089	79,492	69,038		
沖 縄		30,524	29,734	31,131	29,271	26,541	29,982	29,802	30,132	30,140	26,443		
鹿 児 島		17,210	15,101	14,192	12,446	7,908	16,981	15,083	14,078	12,120	8,207		
宮 崎		5,832	6,017	5,661	4,611	2,303	5,699	5,734	5,588	4,375	2,279		
五 島 福 江		22,024	18,930	18,295	16,955	15,159	22,145	19,270	18,522	17,396	16,588		
対 馬		38,987	35,868	36,185	35,398	35,715	40,399	37,275	37,515	36,634	36,954		
宍 粟		13,758	13,607	14,791	15,257	15,482	15,218	15,171	16,359	16,667	16,731		
上五島(2地点)		2,361	-	-	-	-	2,322	-	-	-	-		
小値賀(2地点)		1,412	-	-	-	-	1,691	-	-	-	-		
ソ ウ ル		13,770	12,103	11,382	4,892	11,915	14,715	15,824	12,344	5,073	11,145		
上 海		6,718	7,771	7,172	4,479	6,801	6,415	7,573	6,488	4,067	6,458		

(資料:長崎空港ビルディング㈱)

52.市内鉄道利用状況(平成21年度)

	(単位:人)	
	年間	1日平均
乗 車	874,726	2,397
降 車	870,384	2,385

(資料:JR九州長崎支社)

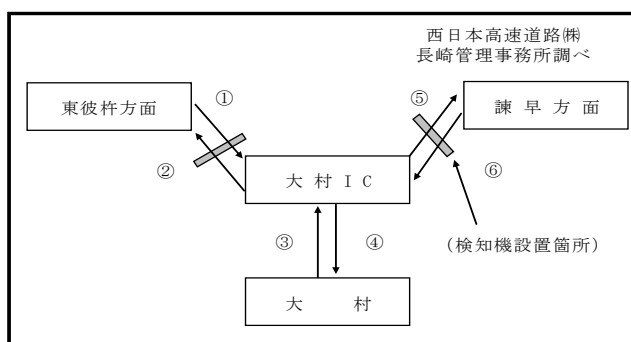

53.高速道路交通量

1日平均車両通行量(検知機調べ)

(単位:台)

年	月	①+②	③+④	⑤+⑥	年	月	①+②	③+④	⑤+⑥
平成20年	計	37,679	125,314	87,634	平成21年	計	40,091	130,738	90,647
	1月	3,112	10,209	7,097		1月	2,893	9,784	6,891
	2	3,386	11,068	7,682		2	3,037	10,245	7,208
	3	3,311	10,992	7,681		3	3,294	10,995	7,701
	4	3,170	10,526	7,356		4	3,258	10,643	7,385
	5	3,185	10,292	7,107		5	3,464	10,783	7,319
	6	2,830	9,658	6,827		6	3,140	10,579	7,439
	7	3,037	10,292	7,255		7	3,308	10,987	7,679
	8	3,328	10,849	7,521		8	3,853	12,195	8,342
	9	2,986	10,052	7,066		9	3,633	11,344	7,711
	10	3,026	10,253	7,227		10	3,361	10,977	7,616
	11	3,185	10,544	7,360		11	3,455	11,095	7,640
	12	3,123	10,579	7,455		12	3,395	11,111	7,716

(資料:西日本高速道路(株)長崎管理事務所)

54.自動車保有車両数(各年3月31日現在)

(単位:台)

年次	総数	貨物車			バス	乗用車		特種用途車	大型特殊車	小型二輪	軽自動車
		普通	小型	被けん引		普通	小型				
平成18年	58,672	1,500	2,183	56	171	8,872	17,735	1,059	85	814	26,197
19	59,753	1,560	2,154	66	170	8,852	17,435	1,076	90	846	27,504
20	59,445	1,522	2,113	64	170	8,872	16,193	1,131	81	910	28,389
21	61,305	1,526	2,035	70	164	8,878	16,607	1,163	82	995	29,785
22	61,764	1,503	1,951	64	159	8,973	16,360	1,174	87	1,034	30,459

(資料:九州運輸局 長崎運輸支局)

55.電話加入設置状況(各年3月31日現在)

(単位:台)

年次	総数	加入電話	公衆電話
平成18年	34,553	34,221	332
19	29,529	29,216	313
20	27,577	27,287	290
21	27,949	27,677	272
22	25,898	25,647	251

(資料:NTT西日本 長崎支店)

05 電気・ガス・水道

56. 電気

(1) 電灯使用量の状況

(単位: 口, MWH)

	平成17年	18	19	20	21
契約口数計	63,692	139,175	139,811	140,443	141,518
定額電灯	1,865	4,184	3,871	3,841	3,836
従量電灯(A,B)	46,920	100,654	98,798	96,469	95,056
従量電灯(C)	6,640	17,055	19,712	22,487	24,799
公衆街路灯	7,991	16,635	16,926	17,166	17,397
臨時電灯	276	647	504	480	430
使用量計	257,486	563,798	593,381	589,983	590,782
定額電灯	1,045	2,218	2,238	2,191	2,205
従量電灯(A,B)	175,713	362,274	360,946	338,832	323,535
従量電灯(C)	74,877	185,607	216,476	235,397	251,792
公衆街路灯	5,361	12,319	12,417	12,404	12,296
臨時電灯	490	1,380	1,304	1,159	943

(2) 電力使用量の状況

(単位: 口, MWH)

	平成17年	18	19	20	21
契約口数計	10,087	21,147		20,485	20,084
業務用	409	1,009	X	1,036	1,035
小口用	6,840	15,113	X	14,774	14,594
大口用	15	41	X	44	49
その他	2,823	4,984	X	4,631	4,406
使用量計	682,059	1,688,759	1,765,092	1,691,947	1,572,943
業務用	159,131	370,327	373,435	368,608	362,618
小口用	122,974	265,267	270,712	259,848	246,882
大口用	386,947	#####	1,097,967	1,042,008	942,005
その他	13,007	23,785	22,978	21,483	21,437

(注) 数値は東彼杵町、川棚町、波佐見町を含む。(H18年度以降は諫早市を含む。)

(資料: 九州電力熊本支店)

57. ガス

(1) ガス供給家数

(単位: 個, 世帯, %)

年	需 要 家 数										区域内 世帯数	区域内 普及率
	メーター取付個数					メーター調定個数						
	総数	家庭用	商業用	工業用	その他	総数	家庭用	商業用	工業用	その他		
平成17年	16,753	15,729	737	-	287	15,140	14,383	522	-	235	26,080	64.2
18	16,672	15,647	736	-	289	14,965	14,207	522	-	236	26,550	62.8
19	16,511	15,492	732	-	287	14,853	14,105	514	-	234	26,630	62.0
20	15,821	14,914	629	-	278	14,732	13,985	515	-	232	30,830	51.3
21	15,997	15,076	643	-	278	14,594	13,840	523	-	231	27,220	58.8

(資料: 九州ガス熊本支店)

(2) ガス販売量

(単位: m³/1,000Mj)

年	総数	家庭用	商業用	工業用	その他
平成17年	354,379	163,361	46,216	-	144,802
18	357,120	166,618	43,605	-	146,897
19	344,749	153,772	45,535	-	145,442
20	345,320	151,619	52,777	-	140,924
21	328,674	151,978	52,173	-	124,523
平成21年1月	34,624	19,396	3,668	-	11,560
2月	37,273	18,898	3,663	-	14,712
3月	30,919	16,253	2,951	-	11,715
4月	29,604	15,176	3,303	-	11,125
5月	22,485	13,261	3,640	-	5,584
6月	19,473	10,504	4,084	-	4,885
7月	23,035	8,640	5,160	-	9,235
8月	30,162	7,897	6,567	-	15,698
9月	29,295	7,316	6,608	-	15,371
10月	25,786	8,932	5,555	-	11,299
11月	21,201	11,160	3,771	-	6,270
12月	24,817	14,545	3,203	-	7,069

(資料: 九州ガス熊本支店)

58. 上水道の状況

(単位: 戸, 人, %)

年 度	給水戸数	給水人口	普及率
平成17年	34,435	84,393	95.8
18	35,086	84,856	95.9
19	35,747	85,572	96.0
20	36,196	86,064	96.1
21	36,710	86,541	96.2

(単位: m³, m)

年 度	配 水 量			配水管施設延長
	年間総配水	1日平均	1日最大	
平成17年	10,732,934	29,405	33,951	434,179
18	10,925,451	29,933	36,068	436,358
19	11,127,079	30,402	34,730	439,947
20	10,871,188	29,784	34,340	441,879
21	10,938,443	29,968	33,864	443,790

(資料: 水道局)

$$\text{普及率} = \frac{\text{給水人口}}{\text{行政人口}} \times 100$$

59. 簡易水道の状況

(単位: 戸, 人, m³)

年度	総計			北部大村地区			東部大村地区(南川内地区含む)		
	給水戸数	給水人口	年間有収水量	給水戸数	給水人口	年間有収水量	給水戸数	給水人口	年間有収水量
平成17年	646	1,866	157,102	331	975	87,205	315	891	69,897
18	640	1,817	160,004	332	970	88,855	308	847	71,149
19	642	1,793	161,886	336	964	91,109	306	829	70,777
20	649	1,715	158,743	342	936	87,827	307	776	70,916
21	665	1,722	162,998	352	952	89,517	313	770	73,481

(資料: 水道局)

60. 下水道の状況(各年3月31日現在)

(単位: ha, 人, %, m)

年	処理区域面積	処理人口	普及率	水洗化人口	水洗化率	管延長
平成18年	2,040	74,844	83.4	71,406	95.4	352,584
19	2,081	76,363	84.6	72,549	95.0	361,309
20	2,134	78,313	86.1	74,103	94.6	372,199
21	2,185	79,907	87.5	75,081	94.0	383,820
22	2,236	81,000	88.3	76,587	94.6	394,015

(注) 流域下水道も含む。

(資料: 水道局)

$$\text{普及率} = \frac{\text{処理人口}}{\text{行政人口}} \times 100$$

$$\text{水洗化率} = \frac{\text{水洗化人口}}{\text{処理人口}} \times 100$$

06 住宅・建設

61.住宅の状況

(単位:世帯,人,m²)

住宅の種類	世帯数	世帯人員	1世帯当たり		一人当り 延面積
			人員	延面積	
総数	31,225	84,234	2.70	99.9	37.0
持ち家	19,181	56,842	2.96	128.8	43.5
公営借家	2,167	5,321	2.46	54.5	22.2
民営住宅	8,346	18,363	2.20	53.2	24.2
給与住宅	1,307	3,167	2.42	58.4	24.1
間借り	224	541	2.42	47.3	19.6

(注) 世帯数は住宅に住む一般世帯である。
(資料:平成17年国勢調査)

62.住宅所有別世帯数(各年10月1日現在)

(単位:世帯)

年次	総数	持ち家	借家	給与住宅	間借り
昭和55年	18,054	11,198	5,777	1,006	73
60	20,041	12,239	6,499	1,178	125
平成2年	21,789	13,800	6,730	1,110	149
7	25,563	15,870	8,230	1,219	244
12	28,563	17,963	8,862	1,374	364
17	31,225	19,181	10,513	1,307	224

(注)「間借り」について昭和55年は「間借りの2人以上の世帯」である。
(資料:国勢調査)

63.課税家屋の状況(平成22年4月1日現在)

(1)木造家屋

(単位:棟,m²)

種別	棟数	床面積	種別	棟数	床面積
計	29,013	3,318,313	事務所・銀行・店舗	504	54,326
専用住宅	20,131	2,468,790	劇場・映画館・病院	36	7,931
共同住宅・寄宿舍	535	123,175	公衆浴場	4	1,584
併用住宅	924	140,349	工場・倉庫	282	34,530
農家・漁業・養蚕住宅	1,515	162,509	土蔵	18	984
旅館・料亭・待合・ホテル	126	13,262	付属家	4,938	310,873

(資料:税務課)

(2)非木造家屋

(単位:棟,m²)

種別	棟数	床面積
計	7,559	2,083,132
事務所・店舗・百貨店・銀行	971	457,585
住宅・アパート	3,181	641,951
ホテル・病院	107	115,719
工場・倉庫・市場	1,504	732,339
その他	1,796	135,538

(資料:税務課)

64.市営住宅数(各年4月1日現在)

(単位:戸)

年	総数	木造	簡易耐火平屋	簡易耐火2階建	中層耐火	高層耐火
平成18年	1,605	80	40	98	1,309	78
19	1,597	79	15	98	1,309	96
20	1,595	77	15	98	1,309	96
21	1,584	77	-	80	1,331	96
22	1,584	77	-	80	1,331	96

(資料:建築住宅課)

65.国・県道の状況(平成21年4月1日現在)

(単位:m,%)

種別	路線名	総延長	改良		舗装	
			延長	率	延長	率
一般国道	34号	16,495	16,495	100.0	16,495	100.0
	444号	14,492	14,003	96.6	14,492	100.0
主要地方道	大村停車場	588	319	54.3	588	100.0
	大村貝津線	10,581	10,107	95.5	10,224	96.6
	長崎空港線	3,515	3,515	100.0	3,515	100.0
	大村嬉野線	8,106	5,651	69.7	8,106	100.0
一般県道	松原停車場	874	137	15.7	874	100.0
	竹松停車場	815	815	100.0	815	100.0
	多良岳大村	5,903	2,617	44.3	4,348	73.7

(資料:道路課)

66.市道(橋梁)調査(平成22年4月1日現在)

(単位:m,%)

	総延長	実延長			重用	未供用	舗装延長		改良延長		橋数	路線数	
		道路部	橋	トンネル			率	率					
一級	86,935	80,677	79,803	874	-	1,480	4,778	79,890	99.0	63,691	78.9	54	27
二級	72,182	67,612	66,909	703	-	665	3,904	64,245	95.0	40,944	60.6	38	33
その他	401,076	389,412	386,428	2,862	122	6,358	5,307	374,142	96.1	238,545	61.3	211	812
歩行専	69	69	9	60	-	-	-	69	100.0	-	-	1	1
合計	560,261	537,770	533,148	4,499	122	8,503	13,989	518,346	96.4	343,180	63.8	304	873

(単位:m²,%)

	総面積	実面積			重用	未供用	舗装面積		改良面積		
		道路部	橋	トンネル			率	率			
一級	734,452	708,926	701,128	7,799	-	25,526	-	692,794	97.7	619,116	87.3
二級	470,561	460,801	453,829	6,972	-	6,131	3,629	430,748	93.5	333,385	72.3
その他	2,221,041	2,145,758	2,129,127	15,826	805	61,985	13,298	2,002,506	93.3	1,473,226	68.7
歩行専	129	129	18	111	-	-	-	129	100.0	-	-
合計	3,426,182	3,315,614	3,284,101	30,708	805	93,642	16,926	3,126,177	94.2	2,425,727	73.2

(注) 舗装率、改良率は実延長又は実面積に対する率である。
※端数処理の関係で合計が合わない場合があります。(資料:道路課)

67.都市公園の状況(平成22年4月1日現在)

(単位:ha)

名称	所在地	面積	名称	所在地	面積	名称	所在地	面積
合計		59.02	小佐古公園	武部町489-1	0.15	水主町第二公園	水主町一丁目978-99	0.10
大村公園	玖島一丁目43	21.40	新城公園	杭出津一丁目940-1	0.15	富の原第二公園	富の原一丁目1171-5	0.13
岳ノ木場公園	上諏訪町1698	8.20	上原口公園	原口町632-4	0.24	小路日本町公園	小路日本町426-3	0.11
森園公園	森園町1484	4.80	松原公園	松原本町27-6	0.18	富の原二丁目公園	富の原二丁目482-1	0.15
池田湖公園	池田一丁目1007	7.00	竹松公園	竹松町703-3	0.13	溝陸公園	溝陸町1029-284	0.25
駅前公園	東三城町7-10	0.14	寿古公園	寿古町440-1	0.14	玖島公園	玖島三丁目571-82	0.09
池田新町公園	池田新町763-84	0.31	上小路公園	玖島二丁目329-1	0.15	幸町公園	幸町25-173	0.13
伊勢町公園	西本町493-2	0.47	桜馬場第一公園	桜馬場一丁目224-3	0.09	ハイテク記念公園	原町147-48	0.80
竹松本町公園	木場一丁目1112-3	0.10	杭出津公園	杭出津三丁目439-1	0.09	岩松公園	岩松町929-1	0.14
諏訪公園	諏訪二丁目274-4	0.14	椋木原公園	諏訪二丁目507-81	0.18	久原公園	久原二丁目1201-3	0.60
植松公園	植松三丁目842	0.10	大川田公園	大川田町875-4	0.16	赤佐古公園	赤佐古町154-1	1.00
桜馬場公園	桜馬場二丁目333-18	0.10	鬼橋公園	鬼橋町106	0.14	アルカディア記念公園	雄ヶ原町147-34	3.70
上久原公園	木場一丁目1112-3	0.12	水主町公園	水主町二丁目635-1	0.11	梶ノ尾公園	松原一丁目457	0.39
上小路口公園	小路口町328-5	0.17	中諏訪公園	諏訪一丁目48-1	0.13	大村純忠史跡公園	荒瀬町1116	0.36
宮小路公園	宮小路三丁目1368-1	0.18	富の原一丁目公園	富の原一丁目1279-82	0.12	植松ふれあい公園	植松一丁目81-1	0.21
慰霊塔公園	松並二丁目857	0.19	黒丸公園	黒丸町565	0.12	日岳公園	日泊町956-2	1.70
松並公園	西大村本町356	0.28	長瀬公園	久原一丁目1173-1	0.14	ますらがはら展望公園	雄ヶ原町1298-29	2.74
下原口公園	原口町837	0.17	植松第二公園	植松二丁目436-1	0.13			

(資料:河川公園課)

07 労働及び社会福祉

68. 求人・求職者・就職者の状況(パートを含む)

(単位:人)

年度・月	新規求職者数	規月間有効求職者数	新規求人数	月間有効求人数	就職件数	有効求人倍率
平成17年度	7,801	2,844	6,844	1,365	3,585	0.48
18	8,605	2,805	6,906	1,410	3,661	0.50
19	8,581	2,788	6,861	1,420	3,614	0.51
20	9,717	2,971	5,975	1,214	3,268	0.41
21	10,097	41,054	13,531	14,008	3,648	0.34
平成21年4月	1,133	3,811	1,241	1,086	294	0.28
5月	856	3,757	1,280	1,131	271	0.30
6月	800	3,691	1,268	1,127	344	0.31
7月	841	3,552	1,165	1,085	289	0.31
8月	722	3,409	1,108	1,063	310	0.31
9月	879	3,437	1,117	1,132	362	0.33
10月	749	3,328	1,068	999	319	0.30
11月	726	3,232	1,028	1,191	258	0.37
12月	546	2,957	928	1,160	271	0.39
平成22年1月	926	3,074	933	1,248	214	0.41
2月	889	3,226	997	1,335	280	0.41
3月	1,030	3,580	1,182	1,451	436	0.41

(注)年度計の月間有効求職者数・月間有効求人数は月平均。(資料:大村公共職業安定所)
(注)東彼杵町、川棚町、波佐見町を含む。

69. 中高年齢者(45歳以上)の状況

(単位:人)

年度・月	新規求職者数	規月間有効求職者数	紹介件数	就職者数
平成17年度	2,474	1,063	4,107	940
18	2,689	994	4,367	1,010
19	2,770	1,018	4,824	1,063
20	3,026	1,046	5,273	960
21	3,223	14,253	6,597	1,031
平成21年4月	384	1,228	572	75
5月	257	1,234	483	76
6月	272	1,248	544	78
7月	257	1,219	496	76
8月	252	1,228	535	94
9月	276	1,231	647	110
10月	224	1,179	548	83
11月	195	1,121	438	73
12月	183	1,053	358	68
平成22年1月	300	1,115	521	67
2月	252	1,127	641	73
3月	371	1,270	814	158

(注)年度計の月間有効求職者数は月平均。(資料:大村公共職業安定所)
(注)東彼杵町、川棚町、波佐見町を含む。

70. 新規高等学校卒業者の就職状況

(平成22年3月卒業) (単位:人)

項目	計		
	男	女	
卒業業者数	1,438	730	708
就職者数	535	312	223
自己・縁故その他の就職	76	43	33
県内	68	37	31
	8	6	2
学校及び職業紹介機関	459	269	190
	管内	139	77
県外	110	55	55
計	210	137	73

(注)東彼杵町、川棚町、波佐見町を含む。(資料:大村公共職業安定所)

71. 障害者職業紹介の状況

(単位:人)

年度	区分	新規求職申込件数	紹介件数	就職者数	登録状況(平成22年3月末現在)		
					有効求職者数	就業中	保留中
平成21年度	合計	225	352	60	819	371	237
	身体障害者	109	248	32	467	208	146
	知的障害者	83	39	18	269	145	63
	精神障害者	32	63	10	77	16	27
	その他の障害者	1	2	0	6	2	1

(注)東彼杵町、川棚町、波佐見町を含む。(資料:大村公共職業安定所)

72. 雇用保険業務の状況(各年度・月末現在)

(単位:所, 人, 件, 千円)

年度・月	雇用保険適用状況				雇用保険給付状況			
	適用事業所数	被保険者数	資格取得件数	資格喪失件数	一般受給資格決定件数	基本手当初回受給者数	基本手当基本分受給者数	基本手当支給総額
平成17年度	1,146	21,399	4,908	4,309	2,477	1,961	8,757	914,564
18	1,765	22,094	4,912	4,396	2,592	2,012	8,600	941,549
19	1,755	23,062	5,292	4,186	2,350	1,873	8,525	935,233
20	1,759	23,663	4,288	3,591	2,339	2,127	10,614	1,293,251
21	1,765	24,428	4,610	3,879	2,503	2,269	11,334	1,385,899
21年4月	1,770	23,756	830	739	391	301	1,102	124,398
5月	1,766	23,810	421	360	303	232	1,003	109,867
6月	1,770	23,947	381	275	216	200	1,103	148,149
7月	1,772	23,916	335	333	265	234	1,093	139,684
8月	1,766	23,912	244	247	182	212	1,049	124,075
9月	1,753	23,997	355	277	206	194	1,037	143,433
10月	1,759	24,122	458	349	174	142	967	113,181
11月	1,763	24,140	295	266	157	142	893	102,174
12月	1,765	24,209	330	233	102	143	808	93,344
22年1月	1,765	24,291	280	275	175	160	810	111,155
2月	1,766	24,400	359	237	168	167	749	83,791
3月	1,765	24,428	322	288	164	142	720	92,647

(注)雇用保険給付状況には高齢継続被保険者、短期雇用特例被保険者、就職促進給付は含まれていない。(資料:大村公共職業安定所)
(注)東彼杵町、川棚町、波佐見町を含む。

73. 大村市シルバー人材センターの状況

(1) 会員の年齢別構成(平成22年3月31日現在) (2) 月別事業実績(平成21年度)

(単位:人)

年齢別	計	男	女
合計	506	338	168
60歳未満	-	-	-
60歳～64歳	72	43	29
65歳～69歳	186	121	65
70歳～74歳	152	107	45
75歳～79歳	74	51	23
80歳～84歳	19	14	5
85歳以上	3	2	1

(資料:商工振興課)

月別	受注件数	就業実人員	就業延人員	就業延日人員	受注契約額
合計	3,754	471	12,368	43,667	188,583,914
21年4月	339	326	883	3,430	14,375,547
5月	320	344	1,077	3,620	15,644,083
6月	340	353	1,196	3,957	17,603,076
7月	409	350	1,294	4,377	20,078,518
8月	413	337	1,348	3,963	17,622,914
9月	361	349	1,234	3,844	16,659,571
10月	396	362	1,317	4,303	20,789,587
11月	340	349	1,093	3,757	16,262,703
12月	356	356	1,091	3,909	16,461,802
22年1月	110	284	450	2,445	9,955,912
2月	139	301	537	2,813	10,604,541
3月	231	322	848	3,249	12,525,660

(資料:商工振興課)

74.国民健康保険の状況

(1)保険給付の状況 (単位:世帯,人,件,千円)

年 度	被保険者世帯数 (年間平均)	被保険者数 (年間平均)	保険給付の状況	
			件 数	金 額
平成16年度	15,055	29,209	280,744	5,601,498
17	15,452	29,481	306,741	5,978,561
18	15,724	29,570	327,199	6,311,226
19	15,955	29,606	349,147	6,756,605
20	12,826	22,514	355,325	6,878,599

(資料:国保けんこう課)

(2)収支状況 (単位:千円)

収 入		支 出	
科 目	金 額	科 目	金 額
平成16年度	7,061,857	平成16年度	6,856,984
17	7,506,373	17	7,243,095
18	8,081,460	18	7,861,527
19	8,955,523	19	8,777,497
20	8,189,439	20	8,382,921
(平成20年度内訳)		(平成20年度内訳)	
保 険 料 (税)	1,770,455	総 務 費	32,730
国 庫 支 出 金	2,319,146	保 険 給 付 費	5,661,757
事 務 費 負 担 金	0	療 養 給 付 費・療 養 費 (一 般)	4,492,991
療 養 給 付 費 等 負 担 金	1,578,357	療 養 給 付 費・療 養 費 (退 職)	526,787
高 額 医 療 費 共 同 事 業 負 担 金	30,654	審 査 支 払 手 数 料	20,337
普 通 調 整 交 付 金	548,823	高 額 療 養	577,692
特 別 調 整 交 付 金	103,941	出 産 育 児 諸 費	40,650
介 護 交 付 金	51,765	葬 祭 諸 費	3,300
都 道 府 県 支 出 金	362,001	そ の 他	-
県 財 政 調 整 交 付 金	326,045	老 人 保 健 拠 出 金	328,651
県 高 額 医 療 費 共 同 事 業 負 担 金	30,654	医 療 費 拠 出 金	1,492,801
共 同 事 業 交 付 金	968,191	事 務 費 拠 出 金	25,629
繰 入 金	432,550	介 護 納 付 金	396,565
一 般 会 計	432,550	共 同 事 業 拠 出 金	1,029,970
基 金 等	-	保 健 事 業 費	42,149
直 診 勘 定	-	基 金 積 立 金	826
療 養 給 付 費 交 付 金	668,785	直 診 勘 定 繰 出 金	0
繰 越 金	178,024	公 債 費	0
そ の 他 の 収 入	16,496	予 備 費	0
(参考)		そ の 他 の 支 出 金	16,450
収 支 差 引	-193,482	前 年 度 繰 上 充 当 金	-
基 金 等 保 有 額	151,026		

(資料:国保けんこう課)

75.国民年金の状況

(1)被保険者数 (単位:人)

年 度	被 保 険 者				保 険 料 免 除 者					付加年金 加入者
	計	第1号	任意	第3号	計	法免	申免	学生	納付猶予	
平成16年度	22,126	13,745	114	8,267	4,277	1,046	2,212	1,019	-	233
17	22,058	13,670	115	8,273	5,407	1,075	2,970	1,051	311	245
18	21,664	13,296	130	8,238	4,309	1,085	2,066	972	186	257
19	21,243	12,950	144	8,149	4,574	1,096	2,235	1,037	206	259
20	21,502	13,072	164	8,266	5,102	1,155	2,562	1,111	274	275

(資料:市民課)

(2)給付状況 (単位:件,千円)

年度・区分	国民年金給付状況		年度・区分	福祉年金給付状況	
	件数	年金額		件数	年金額
平成16年度	14,814	8,952,155	平成16年度	43	16,074
17	15,521	9,478,383	17	31	11,098
18	16,183	9,950,736	18	27	9,804
19	16,859	10,457,644	19	18	6,119
20	17,504	10,960,991	20	12	4,090
(平成20年度内訳)					
老齢年金	1,584	723,898			
5年年金	48	19,660			
通算老齢年金	854	176,531			
老齢基礎年金	13,193	8,451,493			
障害年金	84	75,842			
障害基礎年金	1,452	1,295,041			
遺族基礎年金	276	212,600			
寡婦年金	13	5,926			
死亡一時金	21	3,428			

(資料:市民課)

76.生活保護の状況

(1)保護実数及び保護人員

(単位:世帯、人)

年度	世帯数 (月平均)	保護人員 (月平均)	扶助人員(月平均)					扶助人員(実数)			
			生活扶助	住宅扶助	教育扶助	介護扶助	医療扶助	出産扶助	葬祭扶助	生業扶助	
平成17年度	861	1,271	1,125	1,021	140	146	1,142	-	9	501	
18	877	1,260	1,124	1,015	122	148	1,133	-	14	560	
19	908	1,280	1,134	1,028	109	150	1,156	-	11	628	
20	932	1,322	1,186	1,069	110	151	1,169	-	12	505	
21	1,016	1,431	1,269	1,169	119	158	1,208	-	22	459	

(資料:保護課)

(2)保護費

(単位:千円)

年度	総額	生活扶助	住宅扶助	教育扶助	介護扶助	医療扶助	出産扶助	葬祭扶助	生業扶助	施設事務費
平成16年度	1,874,030	578,911	155,677	8,686	32,163	1,080,605	-	1,771	111	16,107
17	1,870,043	590,181	167,878	10,097	41,878	1,034,112	-	1,934	5,485	18,478
18	1,859,852	588,513	177,915	8,653	38,471	1,020,762	-	2,507	5,679	17,352
19	1,884,948	597,706	187,856	8,011	37,431	1,019,484	-	2,240	7,192	25,028
20	2,073,969	621,094	198,077	8,022	47,374	1,170,560	-	2,383	6,235	20,224

(資料:保護課)

77.老人ホーム(平成22年4月1日現在)

(単位:人)

施設名	定員	入所人員	職員数
養護老人ホーム湧泉荘	50	41	25
特別養護老人ホーム慈恵荘	120	120	90
特別養護老人ホーム泉の里	55	55	53
特別養護老人ホーム箕望荘	50	49	39
軽費老人ホームサンライフ	50	50	19
軽費老人ホーム(ケアハウス)ペイサイド大村	50	48	21

(資料:長寿介護課)

78.介護保険サービス提供事業者(平成22年4月1日現在)

(単位:所、人)

事業者名	事業者数	定員
居宅介護支援事業者	19	-
訪問介護事業者	16	-
訪問入浴介護事業者	1	-
福祉用具貸与事業者	4	-
特定福祉用具販売事業者	5	-
短期入所生活介護事業者	5	56
通所介護事業者	21	479
通所リハビリテーション事業者	8	271
特定施設入居者生活介護事業者	2	65
認知症対応型通所介護事業者	6	58
認知症対応型共同生活介護事業者	18	243
介護老人福祉施設	3	225
介護老人保健施設	2	200

(資料:長寿介護課)

79.児童福祉施設

(平成22年4月1日現在) (単位:所、人)

種別	施設数	定員	入所人員	職員数
乳児院	1	40	37	41
保育園	22	1,975	2,073	399
養護施設	2	160	142	59
児童館	2	-	-	19
情緒障害児短期治療施設	1	55	46	28

(資料:こども政策課・障害福祉課)

80.障害福祉サービス提供事業者(平成22年4月1日現在)

(単位:所、人)

種別	事業所数	定員	種別	事業所数	定員
相談支援事業所	4	-	短期入所事業所	3	8
居宅介護事業所	12	-	グループホーム・ケアホーム	26	150
生活介護事業所	5	96	身体障害者入所施設	1	50
施設入所支援事業所	1	50	身体障害者通所施設	1	19
自立訓練事業所	2	24	知的障害者入所施設	1	50
就労移行支援事業所	7	77	知的障害者通所施設	2	49
就労継続支援事業所	7	139	精神障害者社会復帰施設	1	20
児童デイサービス事業所	2	20	精神障害者福祉ホーム	1	20

(資料:障害福祉課)

81.老人福祉センター教養講座利用状況

(単位:人)

年度	総数	俳句	茶の湯	書道	家庭園芸	生け花	詩吟	民謡	囲碁	郷土史	カラオケ	健康体操
平成17年度	2,777	120	125	433	130	164	245	322	522	209	507	-
18	2,998	161	159	406	98	147	240	313	645	254	575	-
19	2,913	147	157	323	131	160	237	306	622	264	566	-
20	3,493	164	200	354	140	132	194	313	1,066	248	682	-
21	3,864	107	202	477	121	211	235	299	961	246	529	476

(資料:長寿介護課)

82.保育所(園)の状況(平成22年4月1日現在)

(単位:人)

施設名	定員	園児数				職員数	施設名	定員	園児数				職員数
		計	3歳未満児	3歳児	4歳児以上				計	3歳未満児	3歳児	4歳児以上	
合計	1,975	2,073	809	395	869	399	松原	60	65	23	14	28	15
公立保育所	165	152	53	25	74	29	わかば	120	118	51	19	48	29
							常盤	150	160	50	42	68	32
							昊天宮	150	170	65	29	76	24
中央	75	79	31	10	38	14	諏訪	90	92	35	22	35	
三城	90	73	22	15	36	15	かたち	90	92	28	22	42	
							新馬場	120	119	49	26	44	
私立保育園	1,810	1,921	756	370	795	370	桜馬場	90	85	31	20	34	
							ふるま	90	99	38	16	45	
							鈴田	90	92	39	17	36	
萱瀬	60	52	18	8	26	11	ひまわり	90	97	43	16	38	
植松	180	204	90	38	76	30	ゆりかご	60	69	28	16	25	
妙宣寺	60	65	23	14	28	15	たんぼ	70	80	37	12	31	
久原	60	61	24	12	25	12	くじら	60	68	29	7	32	
三浦	60	65	25	13	27	13	池田	60	68	30	7	31	

(資料:こども政策課)

08 保健・衛生・環境

83.医療施設数(平成22年3月末現在)

(単位:所)					
病院		一般診療所		歯科診療所	
施設数	病床数	施設数	病床数	施設数	病床数
7	1,585	82	307	42	0

(資料:県央保健所)

84.医療従事者数(平成20年12月31日現在)

(単位:人)						
医師	歯科医師	薬剤師	保健師	助産師	看護師	准看護師
328	52	153	24	53	1,230	375

(資料:県央保健所)

85.環境関係営業施設(各年3月31日現在)

(単位:所)									
年次	旅館	興行場	公衆浴場	理容所	美容室	クリニック	火葬場	納骨堂	特定建築
平成18年	50	3	11	111	166	126	1	-	11
19	48	3	14	111	175	122	1	-	11
20	48	3	14	108	177	121	2	6	11
21	50	3	14	110	183	122	2	6	11
22	55	3	14	111	192	121	2	6	11

(資料:県央保健所)

86.主要死因別順位

(単位:人)										
年次	第1位		第2位		第3位		第4位		第5位	
	死因	実数	死因	実数	死因	実数	死因	実数	死因	実数
平成16年	悪性新生物	210	心疾患	75	脳血管疾患	74	肺炎	48	老衰	21
17	悪性新生物	220	心疾患	92	脳血管疾患	86	肺炎	49	自殺	29
18	悪性新生物	225	心疾患	96	脳血管疾患	69	肺炎	61	不慮の事故	25
19	悪性新生物	232	心疾患	73	肺炎	68	脳血管疾患	67	腎不全	20
20	悪性新生物	225	心疾患	108	肺炎	73	脳血管疾患	69	不慮の事故	33

(資料:県央保健所)

87.大村市民病院の利用状況

(単位:人)											
区分	平成17年度	18	19	20	21	区分	平成17年度	18	19	20	21
(外来患者) 総数	114,966	99,893	80,385	80,961	79,069	(入院患者) 総数	88,255	76,122	64,508	62,033	62,496
内 科	25,435	21,346	19,016	18,574	17,716	内 科	34,135	27,954	24,653	24,503	22,963
小 児 科	16,566	14,089	819	-	-	小 児 科	3,643	2,966	-	-	-
外 科	6,404	5,393	4,799	4,231	3,745	外 科	11,817	9,342	7,493	6,851	6,826
整形外科	18,585	14,933	14,210	14,504	12,778	整形外科	13,913	12,256	10,301	8,912	10,150
皮膚科	4,882	3,716	4,628	6,112	5,184	皮膚科	1,156	542	676	751	910
泌尿器科	7,457	5,473	5,276	4,870	4,899	泌尿器科	3,634	2,331	874	1,662	1,669
産婦人科	1,334	891	633	963	1,224	産婦人科	78	36	5	125	299
眼科	3,662	3,027	2,405	2,172	2,050	眼科	-	-	-	-	-
耳鼻咽喉科	3,905	3,750	2,871	2,541	2,215	耳鼻咽喉科	517	800	248	278	84
歯科口腔外科	2,286	4,227	4,257	5,064	5,245	歯科口腔外科	-	1,459	1,786	2,122	2,358
放射線科	1,100	961	954	753	690	心臓外科	7,981	6,874	7,854	5,449	5,094
心臓外科	1,955	2,036	1,993	2,157	2,096	精神科	-	-	-	-	-
精神科	1,181	1,179	975	847	751	麻酔科	-	-	-	-	-
麻酔科	217	220	266	261	332	循環器科	11,381	11,562	10,618	11,380	12,143
循環器科	16,167	15,647	14,271	14,701	16,549						
透 析	3,830	3,005	3,012	3,211	3,595						

(資料:市民病院課)

88.ごみ処理の状況(各年度3月末現在)

(1)「燃やせるごみ」(可燃物)の搬入量

年度	家庭系			事業系			小計	その他 (尿残渣等)	合計
	市収集計	自己搬入	家庭系計	許可車	自己搬入	事業系計			
平成17年度	14,703	473	15,176	7,140	1,368	8,508	23,684	578	24,262
18	14,950	395	15,345	7,364	1,565	8,929	24,274	475	24,749
19	14,802	428	15,230	7,558	1,403	8,961	24,191	529	24,720
20	14,998	342	15,340	7,578	1,119	8,697	24,037	221	24,258
21	14,914	303	15,217	7,618	1,030	8,648	23,865	9	23,874

※端数処理の関係で合計が合わない場合があります。

(資料:清掃課)

(2)「燃やせないごみ」(不燃物)の搬入量

年度	家庭系			事業系			小計
	市収集計	自己搬入	家庭系計	許可車	自己搬入	事業系計	
平成17年度	782	732	1,514	90	83	173	1,687
18	857	918	1,775	98	226	324	2,099
19	740	836	1,576	85	104	189	1,765
20	650	1,087	1,737	65	121	186	1,923
21	689	823	1,512	72	113	185	1,697

(資料:清掃課)

(3)資源物の搬入量

年度	家庭系			事業系			小計
	市収集計	自己搬入	家庭系計	許可車	自己搬入	事業系計	
平成17年度	1,454	1,197	2,651	73	69	142	2,793
18	1,369	1,131	2,500	67	78	145	2,645
19	1,296	1,068	2,364	36	81	117	2,481
20	1,027	897	1,924	49	88	137	2,061
21	1,046	644	1,690	41	71	112	1,802

(資料:清掃課)

(4)搬入量全体

年度	小計 (その他除く)	合計 (その他含む)	
		小計	合計
平成17年度	28,164	28,164	28,742
18	29,018	29,018	29,493
19	28,437	28,437	28,966
20	28,021	28,021	28,242
21	27,364	27,364	27,373

※その他:尿残渣等

(5)最終処分量(埋立量)

年度	埋立量											
	平成10年度	11	12	13	14	15	16	17	18	19	20	21
焼却灰	2,393	2,506	2,315	2,258	2,148	2,521	2,597	2,637	2,644	2,517	2,789	2,760
不燃物残さ	703	755	1,004	927	996	804	616	632	812	851	578	576
埋立量計	3,096	3,261	3,319	3,185	3,144	3,325	3,212	3,269	3,456	3,368	3,367	3,336

※端数処理の関係で合計が合わない場合があります。

(資料:清掃課)

(6)再生利用量(再資源化量) (単位:t, %)

項目/年度	平成16年度	17	18	19	20	21
再生利用量合計	6,170	6,084	5,723	5,363	4,094	3,868
古紙類	3,984	3,949	3,792	3,504	2,611	2,384
布類	380	381	355	387	336	296
プラスチック製容器包装類	519	491	452	421	338	328
生きびん	60	50	35	60	19	21
その他	2	3	37	3	6	0
鉄(スチール缶)	183	149	115	96	50	47
アルミ缶	124	120	39	104	27	27
びん	418	414	380	339	311	324
不燃ごみ処理再資源化量	456	484	475	411	362	403
電池	31	30	30	26	24	28
蛍光灯類	13	13	13	12	10	10
再生利用率(ごみ全体)	19.8	19.1	16.3	17.2	13.7	13.7

※再生利用量:リサイクル(再資源化)された量 (資料:清掃課)

※再生利用率:再生利用量÷ごみ排出量(百分率比)

※端数処理の関係で合計が合わない場合があります。

89.し尿処理状況

(単位:人, kl)

年度	収集人口	浄化槽人口	処理対象人口	年間処理量
平成17年度	7,137	5,027	12,164	14,999
18	6,697	5,031	11,728	14,242
19	6,075	4,802	10,877	14,605
20	5,652	4,455	10,107	12,481
21	4,955	4,077	9,032	11,344

(資料:清掃課)

90.火葬場使用状況

(単位:件, 人)

年度	火葬件数	死亡総数	大人		小人	
			市内	市外	市内	市外
平成17年度	848	715	680	31	2	2
18	759	643	606	31	4	2
19	841	716	685	24	6	1
20	890	767	729	35	2	1
21	882	742	697	39	3	3

(資料:環境保全課)

91.公害苦情件数

(単位:件, 人)

年度	総数	大気汚染	水質汚濁	騒音	振動	悪臭	土壌汚染	その他
平成17年度	106	23	17	5	1	15	-	45
18	125	39	21	9	-	30	-	26
19	123	60	19	8	-	17	-	19
20	95	57	10	6	1	17	-	4
21	98	63	15	9	2	7	1	1

(資料:環境保全課)

09 教育・文化

92.市内学校の状況(各年5月1日現在)

(1)幼稚園				(単位:園,組,人)			(2)小学校						(単位:校,学級,人)		
年次	園数	組数	教員数 (本務者)	園 児 数			年次	学校数	学級数	教員数 (本務者)	児 童 数				
				総数	男	女					総数	男	女		
平成17年	11	38	53	1,057	506	551	平成17年	15	205	337	6,241	3,178	3,063		
18	11	38	53	1,056	528	528	18	15	218	347	6,207	3,138	3,069		
19	11	38	52	1,018	517	501	19	15	222	349	6,275	3,188	3,087		
20	11	38	55	987	508	479	20	15	230	352	6,309	3,201	3,108		
21	11	41	57	977	505	472	21	15	229	357	6,297	3,196	3,101		

(資料:学校基本調査)

(3)中学校				(単位:校,学級,人)			(4)高等学校						(単位:校,学級,人)		
年次	学校数	学級数	教員数 (本務者)	生 徒 数			年次	学校数	学級数	教員数 (本務者)	生 徒 数				
				総数	男	女					総数	男	女		
平成17年	6	94	213	3,200	1,669	1,531	平成17年	4	90	252	3,295	1,400	1,895		
18	6	99	219	3,196	1,710	1,486	18	4	90	249	3,217	1,382	1,835		
19	6	98	216	3,141	1,654	1,487	19	4	94	261	3,314	1,472	1,842		
20	6	95	206	3,099	1,595	1,504	20	4	65	263	3,327	1,542	1,785		
21	6	99	227	3,101	1,580	1,521	21	4	66	264	3,372	1,629	1,743		

(資料:学校基本調査)

(5)専修学校				(単位:校,人)			(6)各種学校						(単位:校,人)		
年次	学校数	生 徒 数			年次	学校数	生 徒 数								
		総数	男	女			総数	男	女						
平成17年	6	634	263	371	平成17年	2	30	-	30						
18	6	717	353	364	18	1	19	-	19						
19	6	705	350	355	19	1	17	-	17						
20	6	678	344	334	20	1	17	-	17						
21	6	586	307	279	21	1	17	-	17						

(資料:学校基本調査)

93.小学校別児童数(平成21年5月1日現在)

学校名		(単位:学級,人)															
		合計		第1学年		第2学年		第3学年		第4学年		第5学年		第6学年		特殊学級	
学級	児童数	学級	児童数	学級	児童数	学級	児童数	学級	児童数	学級	児童数	学級	児童数	学級	児童数	学級	児童数
総 数	229	6,297	41	1,010	37	1,045	34	1,038	34	1,023	34	1,050	40	1,077	14	54	
三 鈴	浦 田	7	167	1	17	1	30	1	20	1	26	1	36	2	38	-	-
大 東	大 村	22	578	4	95	4	106	3	87	3	96	3	83	3	103	2	8
三 中	城 央	16	465	3	82	2	66	2	80	3	89	2	72	3	74	1	2
西 萱	大 村	26	742	4	115	4	124	4	122	4	128	3	112	4	128	3	13
黒 竹	木 松	3	17	1(複式)	1年3人、2年1人	1(複式)	3年4人、4年1人	1(複式)	3年4人、4年1人	1(複式)	5年6人、6年2人	-	-	-	-	-	-
福 松	重 原	11	286	2	55	2	54	2	55	1	35	2	48	2	39	-	-
放 旭	が 丘	29	848	5	122	5	157	4	146	4	130	4	139	5	146	2	8
富 の	原	25	821	5	143	4	127	4	145	4	130	4	140	4	136	-	-

(資料:学校一覧・教育統計)

94.中学校別生徒数(平成21年5月1日現在)

学校名		(単位:学級,人)									
		総数		第1学年		第2学年		第3学年		特殊学級	
学級	生徒数	学級	生徒数	学級	生徒数	学級	生徒数	学級	生徒数	学級	生徒数
総 数	99	3,101	34	1,050	28	998	29	1,019	8	36	
玖 島	中	17	511	6	186	4	157	5	161	2	7
西 大	村 中	22	663	7	211	6	224	6	209	3	19
萱 瀨	中	3	68	1	22	1	19	1	27	-	-
郡	中	17	550	6	188	5	172	5	185	1	7
大 村	中	17	540	6	192	5	172	5	174	1	2
桜 が	原 中	23	769	8	251	7	254	7	263	1	1

(資料:学校一覧・教育統計)

95.高等学校別生徒数(平成21年5月1日現在)

学校名		(単位:学級,人)											
		総数		第1学年		第2学年		第3学年		第4学年		専攻科	
学級	生徒数	学級	生徒数	学級	生徒数	学級	生徒数	学級	生徒数	学級	生徒数	学級	生徒数
総 数	95	3,372	32	1,159	30	1,054	30	1,050	1	30	2	79	
大 村	高 校(全 日 制)	24	949	8	324	8	312	8	313	-	-	-	-
大 村	高 校(定 時 制)	5	131	2	39	1	32	1	30	1	30	-	-
大 村	工 業 高 校	22	870	8	319	7	274	7	277	-	-	-	-
大 村	城 南 高 校	15	577	5	200	5	189	5	188	-	-	-	-
向 陽	高 校	29	845	9	277	9	247	9	242	-	-	2	79

(資料:学校一覧・教育統計)

96.児童生徒体位一覧表(平成21年度)

区分	男子			女子			区分	男子			女子							
	身長(cm)	体重(kg)	座高(cm)	身長(cm)	体重(kg)	座高(cm)		身長(cm)	体重(kg)	座高(cm)	身長(cm)	体重(kg)	座高(cm)					
小学校	(歳) 6	市	115.4	21.0	64.6	115.2	21.3	64.4	高等学校	全日制	15	市	168.0	58.0	90.2	157.3	52.0	85.8
		県	116.8	21.6	65.2	115.4	20.8	64.5			県	168.3	60.1	90.4	156.6	51.6	85.4	
		国	116.7	21.5	64.9	115.8	21.0	64.5			国	168.5	59.5	90.3	157.3	51.6	85.3	
	7	市	122.1	23.8	67.4	121.5	23.7	67.4			16	市	169.3	59.6	91.3	155.9	50.3	84.2
		県	122.2	23.8	67.7	121.5	23.6	67.3			県	169.7	60.3	91.1	157.2	53.2	85.5	
		国	122.6	24.1	67.7	121.7	23.5	67.3			国	169.9	61.3	91.2	157.7	52.8	85.6	
	8	市	127.0	26.7	69.7	127.6	26.5	70.2		17	市	169.8	61.9	91.6	158.6	51.2	85.1	
		県	128.2	27.0	70.5	127.3	26.1	70.1		県	170.7	63.6	91.7	158.3	53.9	86.0		
		国	128.3	27.2	70.3	127.5	26.5	70.0		国	170.8	63.1	91.8	157.9	52.9	85.7		
	9	市	133.4	30.7	72.6	134.2	30.1	73.0		定時制	15	市	167.0	60.4	87.8	156.5	57.2	84.8
		県	133.2	30.3	72.6	133.5	30.1	72.8			県	166.2	58.9	89.2	155.7	52.1	84.8	
		国	133.6	30.6	72.7	133.5	30.0	72.7			国	-	-	-	-	-	-	
10		市	138.8	33.8	74.5	140.0	34.5	76.0	16		市	168.9	55.3	89.5	151.2	53.8	82.8	
		県	138.7	34.0	75.1	139.2	33.5	75.5	県		168.5	60.6	91.1	156.3	52.9	85.5		
		国	138.9	34.2	75.0	140.3	34.1	75.9	国		-	-	-	-	-	-		
11	市	145.0	38.7	77.8	146.4	38.6	79.4	17	市	170.0	60.8	91.7	156.8	54.6	85.3			
	県	144.6	37.4	77.3	146.6	39.3	79.1	県	169.6	62.2	91.5	155.7	52.9	85.4				
	国	145.1	38.4	77.6	146.9	39.0	79.3	国	-	-	-	-	-	-				
中学校	12	市	151.7	42.7	81.0	150.7	43.2	81.5		18	市	162.1	58.8	90.3	155.4	60.0	85.5	
		県	152.2	44.0	81.2	152.0	43.7	82.3			県	166.7	60.1	90.4	156.3	56.7	85.9	
		国	152.5	44.2	81.3	151.9	43.8	82.1			国	-	-	-	-	-	-	
	13	市	158.2	47.3	84.3	154.9	46.7	83.7										
		県	159.1	48.6	84.8	155.0	47.6	84.0										
		国	159.7	49.1	84.9	154.9	47.3	83.7										
	14	市	164.7	53.7	87.6	155.0	49.7	84.3										
		県	164.8	53.9	87.8	156.9	50.6	85.2										
		国	165.2	54.3	88.1	156.7	50.2	84.8										

(資料:学校保健体育課)

97.図書館の状況

(1)図書館蔵書冊数(平成22年3月31日現在)

(単位:冊)

区分	総計	総記	哲学	歴史	社会科学	自然科学	工学	産業	芸術
総数	177,050	7,515	4,491	19,128	21,624	10,350	8,905	3,669	10,969
一般図書	124,496	6,856	4,222	17,597	20,120	7,241	7,855	3,085	8,821
児童図書	52,554	659	269	1,531	1,504	3,109	1,050	584	2,148

区分	語学	文学	絵本	マンガ	紙芝居	カセット	ビデオ	CD	CD-ROM	DVD
総数	2,766	64,191	21,232	1,062	327	493	151	122	9	46
一般図書	2,237	44,864	5	772	0	493	151	122	9	46
児童図書	529	19,327	21,227	290	327	0	0	0	0	0

(資料:大村市立図書館)

(2)個人図書貸出冊数(平成21年度)

(単位:冊)

区分	計	本館	分館 (中地区)	配本所						
				萱瀬	竹松	福重	三浦	鈴田	松原	郡地区
総数	468,526	374,753	13,493	397	48,694	1,783	4,332	6,518	3,128	15,428
一般図書	244,343	232,387	4,941	14	2,241	12	74	12	231	4,431
児童図書	224,183	142,366	8,552	383	46,453	1,771	4,258	6,506	2,897	10,997

(資料:大村市立図書館)

(3)個人登録者数(平成21年度)

(単位:人)

区分	計	本館	分館 (中地区)	配本所						
				萱瀬	竹松	福重	三浦	鈴田	松原	郡地区
総数	38,796	35,260	877	101	1,388	61	98	143	36	832
一般	32,165	31,016	669	51	164	3	8	7	8	239
児童	6,631	4,244	208	50	1,224	58	90	136	28	593

(資料:大村市立図書館)

(4)団体貸出数(平成21年度)

利用団体数	37
貸出冊数	9,395

(資料:大村市立図書館)

(注)貸出冊数は団体に実際に貸出した冊数で、各団体内での利用冊数ではない。

98.市民会館利用状況

(単位:人,件)

年度	入場者総数	取扱件数				
		ホール	大会議室	小会議室	展示室	ロビー
平成17年度	128,798	214	325	484	251	0
18	125,015	172	326	515	228	1
19	83,655	188	302	467	207	0
20	95,894	221	229	468	229	0
21	81,486	176	261	417	206	28

(資料:市民会館)

99.コミュニティセンター利用状況

(単位:件,人)

年度	総数		社会教育目的の使用		社会教育目的外使用		一日平均	
	件数	人数	件数	人数	件数	人数	件数	人数
平成17年度	5,824	137,857	5,037	104,657	787	33,200	16	384
18	5,817	130,752	4,911	99,872	906	30,880	16	364
19	5,885	173,042	4,806	102,030	1,079	71,012	16	481
20	5,899	161,370	4,825	124,594	1,074	36,776	16	449
21	6,035	154,596	4,959	121,831	1,076	32,765	17	431

(資料:コミュニティセンター)

100.中地区公民館利用状況

(単位:件,人)

年度	総数		社会教育目的の使用		社会教育目的外使用		一日平均	
	件数	人数	件数	人数	件数	人数	件数	人数
平成17年度	2,674	41,043	2,504	33,411	170	7,632	7	114
18	2,616	40,157	2,403	33,739	213	6,418	7	112
19	2,487	37,881	2,165	29,550	322	8,331	7	105
20	2,239	35,130	1,948	28,711	291	6,419	6	98
21	2,261	41,734	1,919	29,109	342	12,625	6	116

(資料:中地区公民館)

101.西大村コミュニティセンター利用状況

(単位:件,人)

年度	総数		社会教育目的の使用		社会教育目的外使用		一日平均	
	件数	人数	件数	人数	件数	人数	件数	人数
平成17年度	1,151	17,307	1,092	14,618	59	2,689	4	58
18	1,151	15,812	1,088	13,388	63	2,424	4	53
19	1,251	15,642	1,096	11,611	155	4,031	4	52
20	1,336	16,604	1,188	12,409	148	4,195	4	56
21	1,343	15,266	1,220	11,572	123	3,694	4	50

(資料:西大村地区公民館)

102.郡地区公民館利用状況

(単位:件,人)

年度	総数		社会教育目的の使用		社会教育目的外使用		一日平均	
	件数	人数	件数	人数	件数	人数	件数	人数
平成21年度	2,866	50,747	2,167	35,155	699	15,592	8	141

(資料:郡地区公民館)

103.大村市勤労者センター利用状況

(単位:件)

年度	講堂		和室	
	件数	人数	件数	人数
平成19年度	95	1,468	115	1,279
20	87	1,711	114	1,103
21	141	2,576	162	1,460

(資料:商工振興課)

104.体育施設利用状況

(1)市民プール

(単位:人)

年度	総数	大人	高校生	小・中学生	幼児
平成17年度	41,919	14,851	698	19,946	6,424
18	37,173	12,813	600	18,374	5,386
19	38,168	13,089	559	19,199	5,321
20	31,313	10,540	397	15,985	4,391
21	29,430	10,702	-	15,000	3,728

*H21年度から高校生は大人に含む。

(資料:地域げんき課)

(2)屋内プール

(単位:人)

年度	総数	大人・高校生	被保険者	小・中学生	幼児	専用使用	シルバー	障害者
平成17年度	38,373	17,021	-	3,568	689	9,404	6,828	863
18	35,721	14,125	-	2,963	529	9,591	7,517	996
19	35,165	13,994	-	3,088	386	8,774	8,246	677
20	38,419	13,737	-	3,476	397	10,183	9,711	915
21	32,529	8,856	-	2,611	566	11,178	8,683	635

(資料:地域げんき課)

(3)屋外施設

(単位:件,人)

年度	陸上競技場		市営テニスコート		野球場				補助グラウンド				郡中ナイター	
	件数	人数	件数	人数	昼		ナイター		昼		ナイター		件数	人数
					件数	人数	件数	人数	件数	人数	件数	人数		
平成17年度	1,513	58,540	2,836	36,246	290	25,195	218	6,118	304	26,026	309	5,471	365	5,004
18	1,256	48,069	2,971	39,768	240	33,191	188	4,244	367	31,569	487	9,420	524	6,819
19	983	49,358	3,233	40,988	210	24,048	204	6,438	380	29,120	434	8,979	414	5,214
20	972	41,375	3,123	45,693	385	21,197	272	7,708	501	27,665	422	11,751	279	4,238
21	767	29,336	3,321	49,784	480	23,961	197	7,612	437	26,332	422	11,306	276	4,995

年度	森園ファミリースポーツ広場				森園運動公園				浄水管理センター		小路口テニスコート	
	昼		ナイター		昼		ナイター		件数	人数	件数	人数
	件数	人数	件数	人数	件数	人数	件数	人数				
平成17年度	250	4,229	1,208	17,905	129	10,586	293	10,763	431	22,285	391	4,530
18	101	2,660	652	10,527	131	11,373	319	14,335	554	27,256	425	4,889
19	118	3,114	799	12,793	173	11,575	290	13,095	1,506	26,617	512	4,860
20	238	4,725	801	12,762	136	18,845	291	16,667	535	25,221	903	9,845
21	227	5,928	758	11,593	130	17,226	325	14,946	646	31,623	1,135	10,896

(資料:地域げんき課)

105.シーハット利用状況(コミュニティセンターを除く)

(1)スポーツ棟

年度	メイン・サブアリーナ				フィットネス ルーム		トレーニング ルーム		アリーナ 会議室		合計	
	部分使用		全面利用		団体数	利用者数	団体数	利用者数	団体数	利用者数	団体数	利用者数
	団体数	利用者数	団体数	利用者数								
平成17年度	10,821	119,284	347	90,817	1,379	20,929	-	24,461	130	1,465	12,677	256,956
18	10,296	109,393	446	125,451	1,337	21,417	-	21,927	113	1,185	12,192	279,373
19	5,520	61,056	433	137,514	1,435	23,040	-	20,681	128	1,977	7,516	244,268
20	5,609	63,821	390	124,128	1,684	23,194	-	23,666	94	1,445	7,777	236,254
21	5,638	58,489	381	104,579	1,888	22,626	-	20,869	63	706	7,970	207,269

(2)教養文化棟

年度	さくらホール		リハーサル室		合計	
	団体数	利用者数	団体数	利用者数	団体数	利用者数
平成17年度	295	37,898	179	3,413	474	41,311
18	216	40,813	168	3,530	384	44,343
19	248	57,031	166	3,942	414	60,973
20	275	63,911	215	4,256	490	68,167
21	221	51,851	355	5,921	576	57,772

(資料:大村市振興公社)

106.市内指定文化財

指定区分	種別	名称	所
国	天然記念物	大村神社のオオムラザクラ	玖島一丁目34の1
〃	〃	大村のイチイガシ天然林	雄ヶ原町1782の1
〃	名勝	旧円融寺庭園	玖島二丁目505
〃	史跡	大村藩主大村家墓所	古町一丁目63,64
県	有形文化財	本経寺大村家墓碑群	古町一丁目63
〃	〃	大村出土のメダリオン「無原罪の聖母」	東本町481(市立史料館)
〃	〃	大村市原口郷出土のキリシタン墓碑	東本町481(市立史料館)
〃	〃	旧楠本家住宅	玖島二丁目291の4
〃	無形民俗文化財	黒丸踊	黒丸町
〃	〃	大村の寿古踊	寿古町
〃	〃	大村の沖田踊	沖田町
〃	史跡	大村今富のキリシタン墓碑	今富町586の1
〃	〃	五教館御成門	玖島一丁目61(大村小学校)
〃	〃	大村藩お船蔵跡	玖島一丁目12
〃	天然記念物	大村神社のクシマザクラ	玖島一丁目34の1
〃	〃	大村城跡のマキ	玖島一丁目35
〃	〃	多良岳センダイソウ群落	萱瀬山国有林
〃	〃	五ヶ原岳ツクシヤクナゲ群落	五ヶ原岳
〃	〃	玖島崎樹叢	玖島一丁目24-7, 43
市	有形文化財	白竜の鉢	武部町448(長安寺)
〃	〃	長安寺の木造阿弥陀如来立像	武部町448(長安寺)
〃	〃	矢房神社の鍔銅十一面観音像懸仏	宮代町2052の1
〃	〃	東光寺の銅造薬師寺如来坐像	松原一丁目890の5
〃	史跡	松林飯山の墓	須田ノ木町無番地
〃	〃	長与専斎の旧宅	久原二丁目1001-1(国立長崎医療センター)
〃	〃	東光寺の遺跡	松原一丁目890の5
〃	〃	大村彦右衛門の墓	久原一丁目59
〃	〃	長岡半太郎の屋敷跡	久原二丁目794の1, 794の2, 793の3
〃	〃	玖島崎古墳	玖島一丁目1の1
〃	〃	大村純忠終焉の居館跡	荒瀬町1116
〃	〃	寺島	久原一丁目140
〃	〃	古田山瘡瘡所跡	東大村二丁目1027の1
〃	〃	長与俊達の墓	玖島三丁目650
〃	〃	小路口鬼の穴古墳	小路口本町494
〃	〃	中岳古戦場の跡	中岳町559の2
〃	〃	菅無田古戦場の跡	宮代町2085
〃	〃	田下のキリシタン様式墓碑	田下町355
〃	〃	深澤儀太夫勝清の墓	武部町448(長安寺境内)
〃	〃	千葉ト枕の墓	桜馬場一丁目412(桜馬場墓地内)
〃	〃	北川次郎兵衛(松田道猷)の墓	古賀島町423
〃	〃	旧楠本正隆屋敷	玖島二丁目291の4, 292の2
〃	〃	土井の浦窯跡	陰平町2271の1
〃	〃	川原悠々の墓	須田ノ木町無番地
〃	〃	伝鈴田道意の墓	大里町305番地の一部
〃	〃	第21海軍航空廠本部防空壕跡	古賀島町595番地49, 50
〃	天然記念物	本経寺のソテツ	古町一丁目63
〃	〃	八幡神社の社叢	松原本町316
〃	〃	昊天神社の社叢	宮小路二丁目530
〃	民俗文化財	鬼橋町水神淵の線刻河童	鬼橋町1426-2

(資料:文化振興課)

10 治安・災害

107. 刑法犯罪発生件数

(単位:件)

年	総数	殺人	強盗	放火	強かん	暴行	傷害	恐喝	窃盗	詐欺	横領	偽造	わいせつ	その他
平成17年	1,191	1	3	3	1	25	30	5	898	60	3	1	11	150
18	1,059	0	0	4	0	22	26	4	792	49	2	-	9	151
19	929	1	1	3	2	10	23	6	709	27	3	-	9	135
20	918	1	1	2	0	28	24	5	673	28	1	2	6	147
21	728	1	2	1	1	22	16	3	485	43	4	5	5	140

(資料:大村警察署)

108. 刑法犯罪検挙件数

(単位:件)

年	総数	殺人	強盗	放火	強かん	暴行	傷害	恐喝	窃盗	詐欺	横領	偽造	わいせつ	その他
平成17年	440	1	2	-	-	16	16	5	340	7	2	-	3	48
18	533	-	-	2	-	14	17	1	438	9	2	-	4	46
19	298	1	1	-	1	8	20	5	202	12	1	-	2	45
20	411	1	1	-	-	21	22	2	316	6	2	1	2	37
21	437	1	2	1	1	24	11	2	307	24	0	5	2	57

*平成16年の「強盗」の件数は、平成15年に発生したものを平成16年に検挙したため、発生件数と検挙件数が異なる。

(資料:大村警察署)

109. 交通事故発生件数

(単位:件,人)

年月	人身事故			物損事故件数
	件数	死者	傷者	
平成17年	598	0	758	1,715
18	625	1	787	1,672
19	630	2	810	1,546
20	558	4	718	1,424
21	582	4	727	1,460
平成21年1月	50	-	64	108
2月	44	-	51	111
3月	57	-	69	130
4月	34	-	49	112
5月	53	2	66	106
6月	52	-	77	130
7月	46	-	63	146
8月	58	-	48	141
9月	45	1	55	102
10月	50	1	60	118
11月	48	-	70	110
12月	45	-	55	146

(資料:大村警察署)

110. 原因別交通事故発生状況(平成21年)

(単位:件)

総数	562	横断転回	0
安全運転義務違反	430	追越し・通行区分	13
交差点安全進行違反	25	一時停止	27
優先通行	16	過労運転	1
信号無視	27	徐行	2
飲酒運転	4(内数)	左右折方法	4
歩行者保護	9	その他	8

*交通事故の「飲酒」は、他の原因に含まれるため内数となっている。

(資料:大村警察署)

111. 救急車出動状況

(単位:件,人)

年次	区分	合計	救急事故種別										不搬送	
			火災	自然災害	水難	交通	労働災害	運動競技	一般負傷	加害	自損行為	急病		その他
平成17年	出場件数	2,870	5	-	3	310	16	15	313	25	61	1,576	546	194
	救急件数	2,676	4	-	2	280	15	14	292	22	45	1,464	538	
	搬送人員	2,746	6	-	4	336	15	14	292	24	45	1,472	538	
18	出場件数	2,950	4	11	3	351	15	20	322	12	42	1,623	547	205
	救急件数	2,745	3	9	1	326	15	20	296	10	34	1,492	539	
	搬送人員	2,808	5	10	2	385	15	20	296	10	34	1,492	539	
19	出場件数	2,900	3	-	3	315	16	33	360	14	42	1,635	479	210
	救急件数	2,690	2	-	1	287	16	33	340	11	29	1,502	469	
	搬送人員	2,737	3	-	1	322	16	34	344	11	29	1,508	469	
20	出場件数	2,964	5	-	8	286	18	20	362	12	52	1,666	535	242
	救急件数	2,722	4	-	2	261	18	20	339	9	27	1,527	515	
	搬送人員	2,773	5	-	2	309	19	20	339	9	27	1,527	516	
21	出場件数	2,930	3	-	4	274	22	35	329	10	70	1,704	479	-
	不搬送件数	191	-	-	2	27	-	-	15	-	17	119	11	
	搬送人員	2,777	3	-	2	281	22	36	314	10	53	1,587	469	

(資料:大村消防署)

112. 火災発生件数

(単位:件,棟)

年次	火災件数								焼損棟数					焼損面積	
	総数	建物	林野	車両	船舶	その他	爆発	航空機	総数	全焼	半焼	部分焼	小火	建物(m ²)	林野(a)
平成17年	32	26	2	1	-	3	-	-	40	9	3	11	17	1,123	11
18	28	20	0	5	-	3	-	-	23	8	0	6	9	1,319	-
19	30	22	-	3	-	5	-	-	26	7	2	9	8	524	-
20	20	15	1	1	-	3	-	1	20	5	1	6	8	771	8
21	41	20	1	4	-	16	-	-	22	5	1	10	6	770	1

(資料:大村消防署)

11 財 政

113.一般会計歳入・歳出決算額

(単位:千円,%)

科目	平成19年度 決算額	平成18年度 決算額	平成20年度	
			決算額	構成比
総 額	31,763,537	33,006,059	33,094,802	100.0
市 地 方 税 金 支 出	9,473,168	10,563,867	10,655,448	32.2
市 地 方 税 金 支 出	953,860	354,952	331,908	1.0
市 地 方 税 金 支 出	34,830	43,693	48,099	0.1
市 地 方 税 金 支 出	21,366	25,791	8,393	0.0
市 地 方 税 金 支 出	16,203	15,308	2,837	0.0
市 地 方 税 金 支 出	810,882	813,515	768,863	2.3
市 地 方 税 金 支 出	33,097	23,064	18,586	0.1
市 地 方 税 金 支 出	-	-	-	-
市 地 方 税 金 支 出	103,462	93,740	87,301	0.3
市 地 方 税 金 支 出	53,719	56,053	57,182	0.2
市 地 方 税 金 支 出	212,035	58,559	123,294	0.4
市 地 方 税 金 支 出	7,254,375	6,488,012	6,035,834	18.2
市 地 方 税 金 支 出	18,655	18,964	17,618	0.1
市 地 方 税 金 支 出	509,573	491,127	526,102	1.6
市 地 方 税 金 支 出	719,688	739,987	743,151	2.2
市 地 方 税 金 支 出	3,559,470	3,704,395	4,026,080	12.2
市 地 方 税 金 支 出	1,596,601	1,798,145	1,908,535	5.8
市 地 方 税 金 支 出	903,260	96,336	243,327	0.7
市 地 方 税 金 支 出	7,891	4,365	3,222	0.0
市 地 方 税 金 支 出	74,515	1,906,716	1,072,361	3.2
市 地 方 税 金 支 出	620,604	826,601	589,722	1.8
市 地 方 税 金 支 出	2,968,745	3,266,240	4,332,841	13.1
市 地 方 税 金 支 出	1,817,538	1,616,629	1,494,098	4.5

(資料:財政課)

(2)歳 出
【目的別】

(単位:千円,%)

科目	平成18年度 決算額	平成19年度 決算額	平成20年度	
			決算額	構成比
総 額	30,936,301	32,416,337	32,269,199	100.0
議 会 費	275,817	272,292	261,867	0.8
議 会 費	3,992,256	3,210,928	3,860,415	12.0
議 会 費	9,165,627	9,988,573	9,830,057	30.5
議 会 費	2,383,234	4,112,531	4,352,099	13.5
議 会 費	17,942	14,620	13,240	0.0
議 会 費	1,064,366	1,008,169	1,077,831	3.3
議 会 費	2,846,965	3,045,779	2,925,516	9.1
議 会 費	3,406,482	3,405,533	2,724,046	8.4
議 会 費	778,563	837,222	844,820	2.6
議 会 費	2,386,159	2,191,233	2,126,633	6.6
議 会 費	201,623	26,460	21,605	0.1
議 会 費	4,417,267	4,302,997	4,231,070	13.1
議 会 費	-	-	-	-
議 会 費	-	-	-	-
議 会 費	-	-	-	-

(資料:財政課)

【性質別】

(単位:千円,%)

科目	平成18年度 決算額	平成19年度 決算額	平成20年度	
			決算額	構成比
総 額	30,936,301	32,416,337	32,269,199	100.0
人 件 費	5,505,025	5,258,207	5,081,659	15.7
人 件 費	2,308,213	2,422,988	2,384,540	7.4
人 件 費	484,205	500,406	666,229	2.1
人 件 費	6,005,457	6,344,936	6,674,165	20.7
人 件 費	3,302,874	4,910,844	3,371,487	10.4
人 件 費	4,417,267	4,302,997	4,231,070	13.1
人 件 費	780,847	399,463	1,117,600	3.5
人 件 費	2,782,120	3,005,182	3,762,446	11.7
人 件 費	2,456,183	2,489,395	2,562,881	7.9
人 件 費	2,894,110	2,781,919	2,417,122	7.5

(資料:財政課)

114.特別会計決算状況

(1)歳 入

(単位:千円)

会計名	平成16年度	平成17年度	平成18年度	平成19年度	平成20年度
国民健康保険事業	7,061,857	7,506,373	8,081,461	8,955,522	8,189,439
老人保健事業	7,500,895	7,793,183	7,659,688	7,478,111	759,983
後期高齢者医療事業	-	-	-	-	698,235
介護保険事業	4,079,758	4,327,518	4,482,058	4,602,086	4,729,321
簡易水道事業	161,765	176,515	172,748	213,045	286,264
農業集落排水事業	409,731	435,493	464,359	498,475	482,467
公共下水道事業	4,347,331	-	-	-	-

(2)歳 出

(単位:千円)

会計名	平成16年度	平成17年度	平成18年度	平成19年度	平成20年度
国民健康保険事業	6,856,984	7,243,095	7,861,527	8,777,497	8,382,922
老人保健事業	7,500,895	7,793,183	7,634,999	7,466,401	736,716
後期高齢者医療事業	-	-	-	-	694,461
介護保険事業	4,078,402	4,274,005	4,329,311	4,530,302	4,640,383
簡易水道事業	161,765	176,515	172,748	210,545	284,914
農業集落排水事業	409,192	435,493	464,359	498,475	451,441
公共下水道事業	4,147,435	-	-	-	-

(資料:財政課)

115.企業会計決算状況

(1)病院事業

(単位:千円)

年度	収益の事業		資本の事業	
	収入	支出	収入	支出
平成16年度	4,134,079	5,125,769	427,211	427,211
17	4,261,439	4,770,056	456,438	456,438
18	4,047,899	4,668,852	799,295	799,295
19	5,095,271	5,542,358	409,837	409,837
20	356,874	627,243	1,858,098	408,502

(資料:大村市民病院)

(2)競艇事業

(単位:千円)

年度	収益の事業		資本の事業	
	収入	支出	収入	支出
平成16年度	40,991,222	41,254,194	759,000	867,896
17	37,053,501	36,871,970	73,200	216,584
18	47,051,260	46,840,484	260,000	571,328
19	43,657,525	43,173,044	-	250,943
20	48,137,598	47,098,195	131,200	478,030

(注)単位未満切り捨て (資料:競艇企業局)

(3)水道事業

(単位:千円)

年度	収益の事業		資本の事業	
	収入	支出	収入	支出
平成16年度	1,787,013	2,009,717	237,574	669,756
17	1,796,721	2,016,798	287,886	847,146
18	1,762,675	1,960,520	232,190	869,207
19	1,792,169	1,956,166	1,132,126	1,812,454
20	1,904,779	1,810,765	491,790	1,349,592

(資料:水道局)

(4)工業用水道事業

(単位:千円)

年度	収益の事業		資本の事業	
	収入	支出	収入	支出
平成16年度	130,462	173,660	26,079	30,175
17	137,864	195,240	38,507	77,237
18	152,046	165,451	324,140	365,097
19	184,948	185,884	770,669	746,047
20	253,853	210,069	302,873	395,036

(資料:水道局)

(5)下水道事業 (単位:千円)

年度	収益的事業		資本的事業	
	収入	支出	収入	支出
平成18年度	2,218,519	2,494,063	2,242,042	3,150,979
19	2,276,792	2,503,018	3,724,830	4,686,315
20	2,427,339	2,404,971	1,536,555	2,676,394

(資料:水道局)

116.市税の推移

(単位:千円, %)

年度	調定額	収入済額	不納欠損額	収入未済額	調定額に 対する収入 済額の割合	調定額に 対する収入 未済額の割合
平成16年度	10,193,344	8,931,821	220,461	1,041,401	87.6	10.2
17	10,198,962	9,068,457	87,024	1,043,524	88.9	10.2
18	10,549,016	9,473,168	159,929	915,943	89.8	8.7
19	11,625,200	10,563,867	125,130	936,211	90.9	8.1
20	11,724,467	10,655,448	100,698	968,334	90.9	8.3

(資料:財政課)

117.市税の科目別決算額の推移

(単位:千円)

科目	平成16年度	平成17年度	平成18年度	平成19年度	平成20年度
総 額	8,931,821	9,068,457	9,473,168	10,563,867	10,655,448
市 民 税	3,180,176	3,234,026	3,670,795	4,627,184	4,566,041
固 定 資 産 税	4,381,610	4,433,939	4,396,531	4,487,449	4,622,207
軽 自 動 車 税	149,068	157,696	167,665	176,725	184,235
市 た ば こ 税	495,820	489,595	498,304	509,418	490,745
鉱 産 税	43	55	50	29	53
特 別 土 地 保 有 税	340	390	360	360	331
入 湯 税	5,692	5,994	5,747	5,434	5,230
都 市 計 画 税	719,072	746,762	733,716	757,268	786,606

(資料:財政課)

118.一般会計財政の推移

(単位:千円, %, 円)

年度	歳出決算額(支出済額)			市税(収入済額)			市税の歳出に 対する割合
	金額	指数	市民1人当たり	金額	指数	市民1人当たり	
平成16年度	30,518,191	90.1	343,511	8,931,821	100.9	100,536	29.27
17	31,160,196	91.9	347,972	9,068,457	102.4	101,269	29.10
18	30,936,301	91.3	343,214	9,473,168	107.0	105,097	30.62
19	32,416,337	95.7	356,992	10,563,867	119.3	116,337	32.59
20	32,269,199	95.2	353,852	10,655,448	120.4	116,844	33.02

(注)市民1人当たりは各年9月末現在の住民基本台帳人口で算出している。

(資料:財政課)

指数とは、平成15年度の各決算額と比較したもの。

119.基準財政需要額ほか財政指標の推移

(単位:千円)

	平成16年度	平成17年度	平成18年度	平成19年度	平成20年度
基準財政需要額	14,840,922	15,074,834	15,282,756	14,933,284	14,729,439
基準財政収入額	7,796,843	8,032,856	8,460,535	8,916,420	9,204,570
普通交付税	7,044,079	7,053,918	6,822,221	6,011,995	5,518,410
財政力指数	0.51	0.52	0.54	0.56	0.59
経常収支比率	93.3	92.1	91.8	94.7	94.7

(注)財政力指数=基準財政収入額/基準財政需要額の当該年度を含む3か年平均の数値。

(資料:財政課)

120.地方債現在高の推移(一般会計)

(単位:千円)

年度	当年度起債額	当年度償還済額	未償還額(現在高)
平成16年度	2,339,622	3,934,828	37,674,795
17	2,158,178	3,825,743	36,007,230
18	1,817,538	3,692,897	34,131,871
19	1,616,629	3,632,110	32,116,390
20	1,494,098	3,612,281	29,998,207

(資料:財政課)

121.積立金現在高の推移

(単位:千円)

年度	財政調整基金	減債基金	その他	合計
平成16年度	420,563	735,357	2,769,691	3,925,611
17	570,599	885,585	3,159,990	4,616,174
18	828,518	1,088,851	3,405,137	5,322,506
19	723,017	807,366	2,284,870	3,815,253
20	677,643	752,757	2,430,092	3,860,492

(資料:財政課)

12 選 挙

122.選挙人名簿登録者数

(単位:人)

投 票 区 分	登録者数			投 票 区 分	登録者数		
	総数	男	女		総数	男	女
平成 17年9月2日	68,324	32,110	36,214	13 古町公民館	2,149	950	1,199
18年9月2日	69,079	32,430	36,649	14 中地区公民館工芸室	2,182	1,221	961
19年9月2日	69,902	32,820	37,082	15 松並2丁目公民館	1,237	620	617
20年9月2日	75,347	35,430	39,917	16 放虎原小学校体育館	4,232	2,025	2,207
21年9月2日	70,916	33,278	37,638	17 西大村地区コミュニティセンター	4,142	1,926	2,216
22年3月2日	71,083	33,365	37,718	18 池田新町公民館	3,512	1,609	1,903
				19 植松住宅集会所	2,304	1,074	1,230
1 今村公民館	934	444	490	20 竹松アパート集会所	2,026	971	1,055
2 市役所三浦出張所	1,352	619	733	21 大村子供の家体育館	3,447	1,578	1,869
3 市役所鈴田出張所	2,549	1,195	1,354	22 市役所竹松出張所	2,267	1,049	1,218
4 上久原公民館	2,186	961	1,225	23 富の原小学校体育館	2,963	1,581	1,382
5 木場公民館	3,876	1,781	2,095	24 宮小路2丁目公民館	2,131	999	1,132
6 前舟津公民館	1,656	733	923	25 郡地区公民館	2,879	1,385	1,494
7 市立大村幼稚園	3,220	1,441	1,779	26 市役所萱瀬出張所	1,488	721	767
8 市立図書館	4,371	1,990	2,381	27 萱瀬ダム建設記念会館	201	89	112
9 椎池公民館	769	336	433	28 市役所福重出張所	3,117	1,488	1,629
10 大佐古公民館	2,467	1,126	1,341	29 市役所松原出張所	1,510	696	814
11 社会福祉センター	2,166	977	1,189	30 南野岳集落センター	438	209	229
12 大村市医師会館	3,312	1,571	1,741				

(資料:選挙管理委員会)

123.各種選挙の状況

(単位:人,%)

執行年月日	種別	有権者数			投票者数			投票率		
		計	男	女	計	男	女	計	男	女
S61. 2. 23	知事	47,439	22,148	25,291	28,608	13,540	15,068	60.30	61.13	59.58
S61. 7. 6	参議(選挙区)	48,251	22,604	25,647	36,695	17,229	19,466	76.05	76.22	75.90
S61. 7. 6	参議(比例)	48,251	22,604	25,647	36,669	17,215	19,454	76.00	76.16	75.85
S61. 7. 6	衆議	48,251	22,604	25,647	36,702	17,234	19,468	76.06	76.24	75.91
S62. 4. 12	県議	47,901	22,737	25,164	38,972	17,979	20,993	81.36	79.07	83.42
S62. 4. 26	市長	47,696	22,267	25,429	42,100	19,424	22,676	88.27	87.23	89.17
S62. 4. 26	市議	47,696	22,267	25,429	42,098	19,423	22,675	88.26	87.23	89.17
H1. 7. 23	参議(選挙区)	50,672	23,650	27,022	35,734	16,910	18,824	70.52	71.50	69.66
H1. 7. 23	参議(比例)	50,672	23,650	27,022	35,732	16,910	18,822	70.52	71.50	69.65
H2. 2. 18	衆議	50,875	23,715	27,160	39,638	18,491	21,147	77.91	77.97	77.86
H2. 2. 18	知事	50,665	23,586	27,079	39,599	18,466	21,133	78.16	78.29	78.04
H3. 4. 7	県議	51,107	23,753	27,354	37,759	17,347	20,412	73.88	73.03	74.62
H3. 4. 21	市長			無			投	票		
H3. 4. 21	市議	50,582	23,482	27,100	39,130	17,859	21,271	77.36	76.05	78.49
H4. 7. 26	参議(選挙区)	53,377	24,974	28,403	29,041	13,992	15,049	54.41	56.03	52.98
H4. 7. 26	参議(比例)	53,377	24,974	28,403	29,036	13,990	15,046	54.40	56.02	52.97
H5. 7. 18	衆議	54,333	25,415	28,918	40,069	18,775	21,294	73.75	73.87	73.64
H6. 2. 20	知事	54,838	25,635	29,203	37,173	17,325	19,848	67.79	67.58	67.97
H6. 10. 16	市長	55,652	26,047	29,605	41,163	18,895	22,268	73.96	72.54	75.22
H7. 4. 7	県議	56,427	26,459	29,968	38,396	17,756	20,640	68.05	67.11	68.87
H7. 4. 23	市議	55,954	26,188	29,766	40,451	18,590	21,861	72.29	70.99	73.44
H7. 7. 23	参議(選挙区)	57,510	27,025	30,485	28,084	13,837	14,247	48.83	51.20	46.73
H7. 7. 23	参議(比例)	57,510	27,025	30,485	28,073	13,833	14,240	48.81	51.19	46.71
H8. 10. 20	衆議(小選挙区)	59,036	27,768	31,268	37,239	17,657	19,582	63.08	63.59	62.63
H8. 10. 20	衆議(比例)	59,036	27,768	31,268	37,232	17,656	19,576	63.07	63.58	62.61
H10. 2. 22	知事	60,537	28,531	32,006	41,667	19,479	22,188	68.83	68.27	69.32
H10. 2. 22	県議(補欠)	60,537	28,531	32,006	41,640	19,465	22,175	68.78	68.22	69.28
H10. 7. 12	参議(選挙区)	61,129	28,855	32,274	34,459	16,559	17,900	56.37	57.39	55.46
H10. 7. 12	参議(比例)	61,129	28,855	32,274	34,451	16,559	17,892	56.36	57.39	55.44
H10. 9. 27	市長			無			投	票		
H10. 9. 27	市議(補欠)	60,861	28,648	32,213	18,048	8,972	9,076	29.65	31.32	28.17
H11. 4. 11	県議	61,379	28,919	32,460	38,371	17,913	20,458	62.51	61.94	63.03
H11. 4. 25	市議	60,867	28,629	32,238	44,710	20,545	24,165	73.46	71.76	74.96
H12. 6. 25	衆議(小選挙区)	63,465	29,880	33,585	42,009	19,934	22,075	66.19	66.71	65.73
H12. 6. 25	衆議(比例)	63,496	29,893	33,603	42,007	19,937	22,070	66.16	66.69	65.68
H13. 7. 29	参議(選挙区)	64,570	30,401	34,169	37,235	17,722	19,513	57.67	58.29	57.11
H13. 7. 29	参議(比例)	64,601	30,412	34,189	37,241	17,724	19,517	57.65	58.28	57.09
H14. 2. 3	知事	64,646	30,423	34,223	30,890	14,619	16,271	47.78	48.05	47.54
H14. 9. 29	市長	64,731	30,339	34,392	44,019	20,222	23,797	68.00	66.65	69.19
H15. 4. 13	県議	65,079	30,491	34,588	37,648	17,583	20,065	57.85	57.67	58.01
H15. 4. 27	市議	64,479	30,167	34,312	44,495	20,344	24,151	69.01	67.44	70.39
H15. 11. 9	衆議(小選挙区)	66,543	31,295	35,248	43,622	20,649	22,973	65.55	65.98	65.18
H15. 11. 9	衆議(比例)	66,573	31,307	35,266	43,620	20,649	22,971	65.52	65.96	65.14
H16 7. 11	参議(選挙区)	67,186	31,677	35,509	41,033	19,600	21,433	61.07	61.87	60.36
H16 7. 11	参議(比例)	67,217	31,689	35,528	41,038	19,599	21,439	61.05	61.85	60.34
H17 9. 11	衆議(小選挙区)	68,131	31,994	36,137	48,561	22,676	25,885	71.28	70.88	71.63
H17 9. 11	衆議(比例)	68,165	32,009	36,156	48,553	22,672	25,881	71.23	70.83	71.58
H18 2. 5	知事	68,149	31,971	36,178	35,623	16,907	18,716	52.27	52.88	51.73
H18 9. 24	市長	68,281	31,993	36,288	39,168	18,243	20,925	57.36	57.02	57.66
H18 9. 24	市議(補欠)	68,281	31,993	36,288	39,137	18,221	20,916	57.32	56.95	57.64
H19 4. 8	県議	68,555	32,094	36,461	42,342	19,796	22,546	61.76	61.68	61.84
H19 4. 22	市議	67,949	31,780	36,169	45,006	20,771	24,235	66.23	65.36	67.00
H19 7. 29	参議(選挙区)	69,646	32,681	36,965	43,556	20,826	22,730	62.54	63.73	61.49
H19 7. 29	参議(比例区)	69,646	32,681	36,965	43,555	20,826	22,729	62.54	63.73	61.49
H21 8. 30	衆議(小選挙区)	70,762	33,194	37,568	52,284	24,733	27,551	73.89	74.51	73.34
H21 8. 30	衆議(比例)	70,762	33,194	37,568	52,276	24,728	27,548	73.88	74.50	73.33
H22 2. 21	知事	70,609	33,106	37,503	43,154	20,471	22,674	61.10	61.83	60.46

(資料:選挙管理委員会)

大村市行政機構図

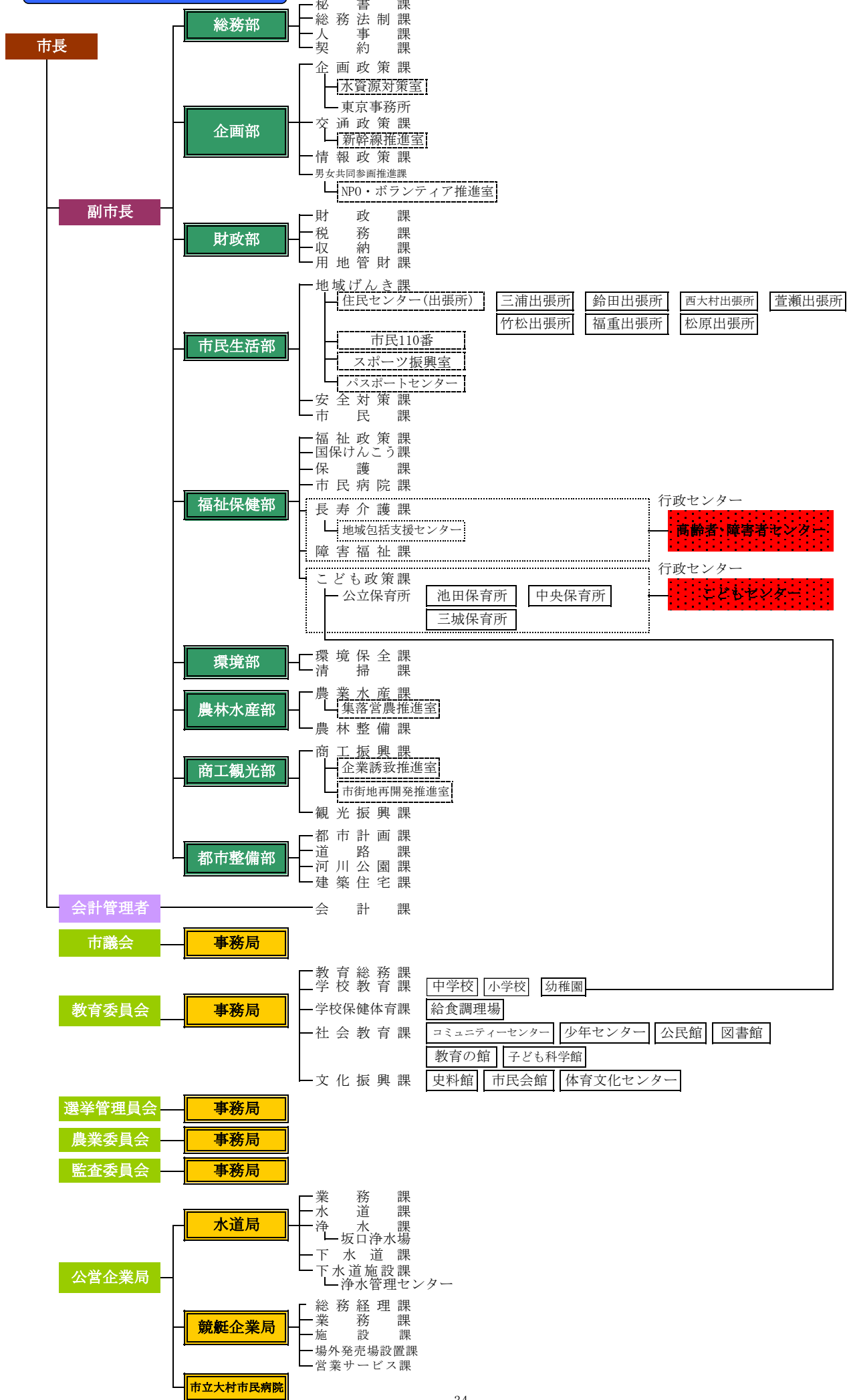

市職員数(平成22年4月1日現在)

(単位：人)

部名	課名	男	女	計
総務部	秘書課	2	1	3
	総務法制課	9	0	9
	人事課	11	2	13
	契約課	9	2	11
	部内計	31	5	36
企画部	企画政策課	14	4	18
	交通政策課	8	0	8
	情報政策課	6	3	9
	男女共同参画推進課	2	1	3
	部内計	30	8	38
財政部	財政課	8	1	9
	税務課	20	8	28
	取納課	16	2	18
	用地管財課	12	1	13
	部内計	56	12	68
市民生活部	地域げんき課	10	2	12
	出張所(7カ所)	7	0	7
	安全対策課	5	1	6
	市民課	8	11	19
	部内計	30	14	44
福祉保健部	福祉政策課	6	2	8
	国保けんこう課	7	15	22
	保健課	17	3	20
	長寿介護課	8	12	20
	障害福祉課	6	4	10
	子ども政策課	6	39	45
	市民病院課	3	0	3
	部内計	53	75	128
環境部	環境保全課	11	0	11
	清掃課	27	0	27
	部内計	38	0	38
農林水産部	農業水産課	14	3	17
	農林整備課	10	0	10
	部内計	24	3	27
商工観光部	商工振興課	9	2	11
	観光振興課	6	1	7
	部内計	15	3	18
都市整備部	都市計画課	9	0	9
	道路課	20	2	22
	河川公園課	8	0	8
	建築住宅課	15	2	17
	部内計	52	4	56
会	計	4	2	6
(市長事務部局合計)		333	126	459
外局	議会事務局	7	1	8
	教委事務局	41	24	65
	選管事務局	2	0	2
	監査委員事務局	5	0	5
	農委事務局	5	0	5
	水道局	55	4	59
	競艇企業局	26	0	26
	(小計)	141	29	170
総合計		474	155	629

(資料：人事課)

市民のくらし

人口密度	1km ² 当り 712 人	教員	児童生徒 15.1人に1人
人口	1世帯当り 2.6 人	水道	1人当り年間 121.4 m ³
出生	1日に 2.6 人	市議会	議員有権者 2,984人に1人
死亡	1日に 2.0 人	図書館	利用 1日に 1,284冊貸出
結婚	1日に 1.5組	ゴミ処理	1日に 75.0t
離婚	1日に 0.5組	公園	市民1人当り 6.55 m ²
転入	1日に 12.6 人	下水道普及	率 88.3 %
転出	1日に 12.4 人	犯罪	1日当り 2.0 件
市の予	税 1人当り 116,844円	火災	9日に1件
市の予	算 1人当り 353,852円	救急	1日に 8.0 回
市の予	員 市民 141人に1人	交通	1日に 1.6 件
市の予	師 市民 275人に1人	病院、診療所	市民 688人に1病院(所)
市の予	警 市民 797人に1人		

市政のあゆみ

昭和17年(1942年)

- 2.11 大村市制施行、市役所位置を旧大村町役場(東本町)とし旧村役場を出張所とする(大村町、萱瀬、福重、松原、三浦、鈴田村の1町5カ村合併)
市長職務管掌 地方事務官 丹羽寒月
- 4. 大村市第1、第2、第3国民学校をそれぞれ大村、西大村、竹松国民学校と改称
- 4.1 第1回市議会選挙会(推薦:無投票)
定員30名
- 4.27 初市議会開催 議長 西川 茂
副議長 富永 末太郎
- 7.15 初代市長 山口 尚章 就任
- 9.8 大日本連合婦人会大村支部結成
- 10. 大村海軍病院創設(久原郷)

昭和19年(1944年)

- 4.1 大村市三城国民学校創立
- 4. 市営火葬場新設(赤佐古)
- 10. 米軍機、海軍航空廠爆撃

昭和20年(1945年)

- 8.15 太平洋戦争終結
- 9.17 終戦処理のため米軍800名市内に進駐
- 10.10 第21海軍航空廠進駐軍引渡し
- 12.1 陸軍病院(松並郷)は国立長崎病院として発足
海軍病院(久原郷)は国立大学病院として発足

昭和21年(1946年)

- 4. 大村国民学校大多武分校設立
- 4.30 長崎薬専大村に移設
- 4. 県種鶏場開設(徳泉川内)
- 8.15 第2代市長 松本寅一(推薦)就任
- 9.27 大村市選挙管理委員会設置
- 9.27 大村商工会議所発足

昭和22年(1947年)

- 2. 市制施行5周年記念式典挙行
- 4. 義務教育6、3制実施 国民学校をそれぞれ大村市立〇〇小学校と改称
大村市立三浦、鈴田、大村、西大村、萱瀬、郡中学校創立
- 4.1 初の公選市長 第3代市長 松本寅一 就任
- 4.30 第1回市議会議員選挙(定員30名)
- 5. 長崎地方検察庁大村支部及び大村区検察庁設置
- 5. 旧飛行場、空廠跡地一部払下げ(食糧増産)
- 5. 地方自治法制定
- 5.19 第2代議長 戸島 久四郎 就任
- 8. 大村市商業振興会発足
- 10.1 大村市立図書館開館(大村公園入口)
- 10. 松原上水道布設完成

昭和23年(1948年)

- 1.13 市監査委員会、公安委員会設置
- 2. 市章制定
- 3.7 自治警察制度施行により大村警察署設置
- 4. 市営授産場開設

- 8. 市内各農業協同組合設立(大村、西大村、三浦、鈴田、竹松、萱瀬、萱瀬第一、福重、松原)

昭和24年(1949年)

- 1.31 第4代市長 柳原敏一 就任
- 2. 大村青果市場開設
- 4.6 大村市立中央小学校創立
- 5. 人権擁護委員会設置
- 5.25 天皇陛下、大村市に御巡幸
- 6.20 鈴田中学校完成
- 7.20 大村湾東部漁協発足
- 7.24 大村市漁協発足

昭和25年(1950年)

- 2. 市立池田保育所開所
- 3.6 向陽幼稚園開園
- 7.1 国立長崎病院(松並郷)は国立大学病院(久原郷)と合併、国立長崎病院として久原郷発足
- 7.1 国立長崎病院(松並郷)は国立大村病院松並分病棟と名称変更
- 8. 大村市総合運動場完成
- 9. 中央青果市場開設
- 12.28 旧第21海軍航空廠跡へ大村入国者収容所移転開所

昭和26年(1951年)

- 5.10 第3代議長 永田 康彦 就任
- 7.2 郡川漁業協同組合設立
- 7.20 農業委員会設置
- 8. 公平委員会設置
- 10.1 大村市立病院開院(旧第21海軍航空廠大村海軍共済病院跡)
- 11.2 大村中央公民館開館

昭和27年(1952年)

- 2.11 市制施行10周年記念式典挙行(市歌制定)
- 4.1 市監査委員会事務局設置
- 4.6 第1回モーターボートレース開催
- 5. 寿古踊り平和博で披露
- 6. 市立中央保育所開所
- 7. 警察予備隊大村に移駐
- 7. 25号線(現在の34号線)改修工事(鈴田峠貫通)
- 10. 大村市立病院に新鋭設備設置(レントゲン、救急車)
- 11.1 大村市教育委員会設置
- 12.10 第5代市長 大村純毅 就任
- 12.25 池田貯水池拡張工事完成

昭和28年(1953年)

- 2.16 市営公益質屋開設
- 2. 諏訪、寿古公民館開館
- 2. 中小漁業信用基金協会設立
- 2. 市制10周年誌完成
- 3. 後木場簡易水道完成
- 3.7 警察法施行5周年記念式典実施
- 4.27 第4代議長 森 周作 就任

- 5. 県園芸分場設置 (葛城)
- 5. 県開拓畜産連合会結成
- 5. 福重、松原地区に季節託児所開館
- 6.25 三鈴橋、水田橋完成
- 12. 第7管区海上保安本部航空基地開設
- 12. 県立東浦病院開院 (久原)
- 12. 県道 貝津～大村線竣工
- 昭和29年 (1954年)
- 4. 大村～三浦バス路線開通
- 4. 「市政だより」を月3回発行
- 4.6 大村、西大村、中央小学校に幼稚園付設
- 5.10 西大村小学校給食開始
- 6.1 敬老院開設
- 7. 市議会議員定数減少条例制定 (定数30名)
- 10.22 国立真珠研究所大村支所、開設
- 12. 大村市商業振興会を大村青年商業振興会と改称
- 昭和30年 (1955年)
- 3. 大村市青年商業振興会を大村青年会議所と改称
- 5. 琴の浦橋竣工
- 5. 萱瀬出張所完成
- 5.10 第5代議長 森 周作 就任
- 6. 県家畜保健衛生所開設
- 9. 大村、三城、中央、竹松小学校給食開始
- 10. 大村市の人口が6万人到達
- 12. 農業改良普及事務所開設
- 昭和31年 (1956年)
- 1. 福重小学校給食開始
- 3.8 第1回全市町総代会開催
- 4.1 総代に町務連絡員を委託
- 4.7 世界子供の美術展開催
- 4.11 福重小学校に幼稚園付設
- 8.16 水害 (死者4名)
- 8.18 市母子福祉連合会結成
- 10.1 地方財政再建整備法適用決定
- 10.21 第1回市民体育祭開催
- 12.6 第6代市長 大村純毅 就任
- 昭和32年 (1957年)
- 1. 松原、鈴田小学校給食開始
- 2.11 市制施行15周年記念式典挙行
- 2. 市営弓道場完成
- 4.1 市立三城保育所開所
- 4.11 清宮貴子親王殿下、御来大
- 4. 竹松、松原小学校の幼稚園付設
- 5. ごみ焼却炉新設 (処理開始)
- 5.9 第6代議長 森 周作 就任
- 5.10 大村空港開港
- 5.18 海上自衛隊大村航空隊開隊
- 6.2 秩父宮殿下、御来大
- 6. 三浦出張所新築
- 7.25 大水害 (死者19名)
- 8.15 九州電力大村火力発電所第1区工事完成
- 9.16 松原海岸堤防完成
- 10.24 第1回市政懇談会開催

- 昭和33年 (1958年)
- 5.28 行政事務改善委員会設置
- 8. 児童福祉法10周年記念式典開催 (市民生委員大会)
- 昭和34年 (1959年)
- 2.18 大村三水会発足
- 4.1 大多武分校が独立、東大村小学校となる
- 5. 大村空港開港
- 5.8 第7代議長 森 周作 就任
- 8.1 三浦、溝陸郷先網代海岸護岸復旧工事完成
- 8.1 国民年金制度発足
- 10. 大村青年会議所認証式
- 昭和35年 (1960年)
- 1. 大村マラソンコース公認
- 1. 駅前アパート完成
- 3.1 福祉年金制度発足
- 3. 桜田の堀完成
- 3.20 葛城地区加圧ポンプ所完成
- 4. 大村警察署新庁舎完成
- 4. 都市計画税条例制定
- 12.8 第7代市長 大村純毅 就任
- 12. し尿処理場完成
- 昭和36年 (1961年)
- 3. 大村市史 (上巻) 刊行
- 3. 第1回市民美術展開催
- 3. 大村郵便局新庁舎完成
- 4.1 水道局開局
- 4.1 市内電話自由化
- 4.23 天皇、皇后両陛下、大村御巡幸
- 5.12 第8代議長 森 周作 就任
- 5.19 大村新歌謡発表 (大村ワルツ、桜田の堀)
- 6. 社会教育委員制度新設
- 9. 大村東彼地区開発振興協議会発足
- 10.1 市立病院開院10周年記念式典挙行
- 12.8 萱瀬ダム完成
- 昭和37年 (1962年)
- 1.18 第9代議長 津田 一郎 就任
- 1.22 箕島に電話開通
- 2.11 市制施行20周年記念式典挙行
- 2.22 長崎地方検察庁大村支部完成
- 3.12 三浦小学校給食開始
- 4. 大村市立三浦幼稚園創立
- 4. 県立大村工業高校開校
- 4.21 海上保安庁第7管区海上保安部大村航空基地鹿児島へ移転
- 4. 箕島に電灯設置
- 7.8 水害被災 (死者なし)
- 8.14 市営火葬場新設
- 10.15 第1回産業祭開催
- 11.18 市庁舎建設予定地、玖島崎に決定
- 昭和38年 (1963年)
- 4.1 県下初の統合農協発足 (松原を除く)
- 5.8 第10代議長 津田 一郎 就任

6.	萱瀬ダム、琴平岳、県立多良岳公園に追加指定	4.	諫早市ほか一市一町競艇組合発足
7.1	武留路郷、大村市に編入	12.10	第9代市長 松本寅一 就任
9.	水防協議会設置	昭和44年 (1969年)	
10.	第12回九州連合畜産共進会大村市で開催	1.30	新競艇場スタンド完成
昭和39年 (1964年)		4.1	YS-11 就航
1.1	国民健康保険、世帯主の7割給付	5.6	第13代議長 福井 義美 就任
6.	畜犬取締条例制定	5.18	国体完遂市民総決起大会開催
10.8	新庁舎落成	10.1	大村市犬取締条例施行
10.15	交通安全都市宣言	10.26	第24回国民体育大会開催 (大村会場：ソフト、ラグビー、山岳の3種目)
12.5	第8代市長 大村純毅 就任	10.26	秩父の宮妃殿下、高松宮妃殿下、国体大村会場御観覧
昭和40年 (1965年)		12.	長崎国体大村市実行委員会解散
1.28	市消防本部及び消防署設置条例、同審議会条例制定	昭和45年 (1970年)	
5.	市営公益質屋廃止	8.8	万国博に黒丸踊り出場
5.	国土開発幹線自動車道建設法に基づき九州横断自動車道建設法が指定される	9.	須田ノ木に初のPC型配水池完成
5.6	秩父の宮妃殿下、御来大	10.1	消防署宮小路出張所完成
5.8	第11代議長 津田 一郎 就任	昭和46年 (1971年)	
5.21	第5回大村市美術展開催	3.9	ポルトガル大使、大村親善訪問
8.7	大村市交通安全母の会発足	3.	本町2丁目商店街アーケード完成
10.	大村市立鈴田幼稚園創立	5.10	第14代議長 福井 義美 就任
10.	労働会館完成	9.6	市体育館、市福祉センター起工式
10.	長崎市へ送水開始 (1日12,000トン)	10.1	高齢者医療費支給制度を実施
昭和41年 (1966年)		10.28	市水道部庁舎完成
1.21	長崎国体大村市準備委員会発足	11.15	箕島空港建設に伴う漁業補償調印式
1.	大村湾県立公園に指定	12.4	中地区住民センター起工式
2.	し尿処理場増設工事完成	昭和47年 (1972年)	
4.	玖島中学校開校 (大村、鈴田、三浦中学校を統合)	1.22	新大村空港、丹羽運輸大臣を迎え起工式
5.28	第19回県民体育大会大村市で開催	2.24	市制30周年記念植樹 (岳の木場つつじ母樹園)
5.	37年水害の復旧工事 (河川、水路完成)	3.22	箕島分校廃校及び部落解散式
8.1	西大村出張所新築完成	4.	市民憲章制定
8.4	市民会館起工式	4.	市花に「オオムラザクラ」決定
9.13	消防新庁舎完成	4.4	老人福祉センター名称「さくら荘」と決定
昭和42年 (1967年)		4.7	大村八景選定
2.	三鈴橋、東浦漁港防波堤完成	4.8	市制施行30周年記念式典挙行 (市民会館)
2.11	市制施行25周年記念式典開催	4.9	市民憲章碑除幕
2.	長崎国体大村市実行委員会発足	4.16	市制30周年記念地区対抗駅伝大会開催
3.14	用途地域の指定	4.24	総合福祉センター完成
4.	最終処分場新設	5.	市制30周年記念文芸大会、美術展開催
4.	市立竹松保育所開所	5.10	中地区住民センター完成
4.	企業誘致による共立ハドソン、日本コンクリート株式会社操業開始	6.10	市民体育館完成 (全日本一般男子バレーボール選手招待試合)
5.2	大村神社の「オオムラザクラ」国の天然記念物に指定	7.	心身障がい者及び1歳未満児医療費無料制度実施
5.8	第12代議長 福井 義美 就任	10.	市立図書館、史料館起工式
5.13	市民会館完成	11.10	大村湾をきれいにする会設立
8.	結婚相談所、善意銀行開設	12.3	第10代市長 松本寅一 就任
8.	新焼却炉完成 (1日20トン)	12.18	電光時計市庁舎正門上に設置
12.2	県美術展開催	昭和48年 (1973年)	
昭和43年 (1968年)		1.4	新都市計画用途地域決定
4.1	市民交通傷害保険制度開始	1.	市制30周年記念映画「おおむら」作成
4.	市文化財保護条例制定	5.9	第15代議長 福井 義美 就任
		7.1	汚物処理場管理棟完成
		8.1	市立図書館、史料館完成

- | | | | |
|---------------|--|---------------|---------------------------------|
| 10. 1 | 小浜「おおむら荘」開設
市民プール起工式 | 5. 9 | 第17代議長 永尾 五平 就任 |
| 10. | 字の名称廃止、町名町界整理 初年度 | 5. 11 | 県下総合防災訓練大会開催 |
| 10. | 加入電話1万台突破 | 6. | 福祉基金制度設置 |
| 10. 20 | 大村市汚物処理場を大村市清掃センターと名称 | 7. | 清掃センターの三次処理施設汚泥乾燥設備完成 |
| 10. 25 | 養護老人ホーム改築完成 | 11. 1 | 大村市環境保全条例施行 |
| 11. 15 | 史料館開館記念展開催 | 昭和53年 (1978年) | |
| 12. 15 | 大村市混成合唱団第1回発表会 | 2. 11 | 第1回市民駅伝大会開催 |
| 昭和49年 (1974年) | | 3. 20 | 寿古踊、沖田踊、県文化財指定 |
| 4. | 名誉市民条例制定 | 4. 6 | 三浦出張所完成 |
| 4. 20 | 名誉市民1号 元市長 故 大村純毅氏
故 大村純毅氏 市葬 | 4. | 放虎原小学校開校 |
| 6. 1 | 市民アーチェリー練習場新設 | 4. | 本町3, 4丁目アーケード完成 |
| 6. 1 | 視力障がい者に「声の市政だより」 開始 | 9. 1 | 印鑑証明登録制度採用 |
| 6. | 萱瀬出張所完成 | 10. 1 | 長崎～大分航空路開設 |
| 7. 6 | 市民プール完成 | 11. 10 | 大村市漁協松原支部漁民集会所完成 |
| 7. 26 | 市民憲章推進協議会発足 | 昭和54年 (1979年) | |
| 8. | 第7高射特科群、竹松駐屯地に創設 | 1. | 大村市文化協会発足 |
| 9. | 県営バスターミナル完成 | 1. 20 | 福祉センター別館開館 |
| 10. | 市庁舎別館完成 | 3. 28 | 市立病院完成 (移転新築) |
| 11. 5 | 竹松地区、町名町界整理 | 3. 31 | 破碎処理施設完成 |
| 11. | 下水道公共事業着工 | 4. 22 | 第12代市長 戸島英二 就任 |
| 12. | 重井田防災ダム工事着工 | 4. 29 | 鈴田出張所完成 |
| 昭和50年 (1975年) | | 5. 7 | 第18代議長 勢戸 利春 就任 |
| 3. 30 | 三城幼稚園、三城保育所完成 | 7. 18 | 秋田県角館町と姉妹都市提携 |
| 4. 29 | 大村空港閉鎖 | 9. 26 | 日中定期航路開設 |
| 5. 1 | 長崎空港開港 | 10. 20 | 黒丸踊伝承500年祭開催 |
| 5. | 社会福祉法人パールハイム完成 | 12. 6 | 柴田角館町長来大、大村城跡、旧円融寺庭園に
しだれ桜植樹 |
| 5. 8 | 第16代議長 勢戸 利春 就任 | 12. | 助役角館町訪問、オオムラザクラ植樹 |
| 7. 15 | 補助グラウンド、ナイター施設完成 | 昭和55年 (1980年) | |
| 10. | 重度障がい者福祉手当制度新設 | 3. 30 | 松原出張所完成 |
| 11. | オランダ大使、大村親善訪問 | 4. 11 | 放虎原幼稚園開園 |
| 昭和51年 (1976年) | | 4. 17 | 伊丹市と姉妹都市提携 |
| 2. | 臨時市議会市長病欠、助役不在の中で開会 | 5. 1 | 長崎空港開港5周年記念行事実施 |
| 3. 25 | 市武道館完成 | 6. 2 | 大村市コミュニティーセンター完成 |
| 4. 1 | 特別養護老人ホーム慈恵荘完成 | 6. 21 | 第1回文化祭開催 |
| 4. | 竹松出張所完成 | 7. 21 | 大村地区、第1次町名町界整理 |
| 5. 1 | 老人福祉センター開館5周年記念行事実施 | 8. 1 | 第1回夏越祭開催 |
| 6. | 西大村地区、町名町界整理 | 8. | 大村市勤労者体育施設屋内プール完成 |
| 6. 10 | 農村花嫁銀行設立 | 10. | 三浦地区簡易水道完成 |
| 6. 20 | 第11代市長 高木隆虎 就任 | 昭和56年 (1981年) | |
| 7. | 長崎～宮崎間航空路開設 | 1. 2 | 姉妹都市角館町へ中学生14名派遣 |
| 8. 3 | 長崎～対馬間航空路開設 | 1. 24 | 大村市のイチイガシ天然林が国の天然記念物に指
定 |
| 10. | コンピュータ導入 | 2. | 文化基金制度発足 |
| 11. 10 | 第10回社会福祉大会開催 | 4. 6 | 旭が丘小学校開校 |
| 11. | 福重出張所改築起工式 | 4. 15 | 公共下水道供用開始 |
| 12. 27 | 旧円融寺庭園が国の名勝に指定 | 4. | 県立大村湾水産指導所設置 |
| 昭和52年 (1977年) | | 4. 30 | 大村～鹿島線国道に昇格 (444号線) |
| 1. 16 | 機構改革により部制を実施 | 5. 7 | 第19代議長 勢戸 利春 就任 |
| 2. 12 | 市制施行35周年記念式典挙行
九州ガス(株)と本市間で初の公害防止協定締結 | 6. 6 | 角館町民謡団花菖蒲祭に特別参加 |
| 4. 1 | コンピュータ稼働開始 | 6. 24 | 水資源対策室設置 |
| 4. 10 | 福重出張所完成 | 10. 26 | 大村地区、第2次町名町界整理 |

昭和 57 年 (1982 年)

2. 市政施行 40 周年記念植樹 (新井手)
3. 24 昭和少年遣欧使節団 4 名ローマ派遣 (2 週間)
4. 老人福祉センター開館 10 周年記念行事実施
4. 大村市営弓道場完成
5. 6 第 20 代議長 勢戸 利春 就任
5. 19 市制施行 40 周年記念式典、記念行事実施
8. 23 大村地区、第 3 次町名町界整理
9. 特別養護老人ホーム泉の里開所
9. 2 天正遣欧少年 400 年祭開催
9. 天正遣欧少年使節銅像除幕
9. 26 第 1 回大村市長杯県下弓道大会開催
(大村 A チーム優勝)
11. 17 長崎自動車道 (大村～多良見) 開通

昭和 58 年 (1983 年)

3. 萱瀬小学校南川内分校廃校
3. 15 県消防学校、森園町に開校
4. 1 知的障害者授産施設鈴田の里学園開園
4. 6 富の原小学校開校
4. 12 第 13 代市長 戸島英二 就任
4. 28 大村湾をきれいにする会大村支部設立
8. 1 軽費老人ホーム サンライフ開所
11. 坂口浄水場管理棟及び濾過施設等完成

昭和 59 年 (1984 年)

1. 27 大村市行財政調査会設置
1. 31 姉妹都市伊丹市から南京桃 200 本寄贈
4. 20 勤労者体育施設屋内プールが温水プール完成
5. 15 市政だより 1,000 号達成
6. 10 大村地区、第 4 次町名町界整理
6. 重井田防災ダム完成
6. 10 姉妹都市締結記念碑完成 (大村公園内)
7. 19 長崎市と分譲水運用協定書調印
7. 雄ヶ原工業団地造成開始
8. 24 上海県から農業視察団 (5 名) 来大
8. 31 上海県と大村市の間で友好都市提携意向書調印
9. 27 大村高校創立 100 周年記念碑完成
10. 13 富の原遺跡展開催
12. 1 小浜おおむら荘を閉鎖

昭和 60 年 (1985 年)

3. 17 大村市消防団第 1 回ポンプ操法大会開催
4. 12 森園運動広場ナイター施設完成
5. 7 第 21 代議長 中瀬 正隆 就任
5. 18 西大村地区コミュニティセンター落成
6. 19 県立大村病院 (旧東浦病院) 三浦へ新設移転
6. 24 鈴田地区町名町界整理
7. 29 県内本土で初の弥生時代の鉄剣出土 (富の原遺跡)
7. 31 三浦診療所廃止
9. 9 三浦地区町名町界整理
10. 大村法務総合庁舎完成
10. 郷土芸能保存ビデオ収録開始
10. 行政改革大綱策定

昭和 61 年 (1986 年)

1. 鈴田地区開発振興会「村づくり」部門で農林大臣賞受賞
2. 消防団第 1 分団詰所完成
2. 福祉基金 1 億円達成
3. 4 市内電話局番 2 桁 (大村～諫早局間通話可)
4. 1 大村中学校開校
4. 心身障がい者相談所開設
5. 8 第 1 回多良岳サミット開催
5. 市政だより月 1 回発行に変更
6. 大村市の人口 7 万人到達
6. 23 福重地区町名町界整理
8. 大村浄水管理センター 2 期工事着手
9. 8 萱瀬、松原地区町名町界整理
10. 31 大村市営駐車場閉鎖

昭和 62 年 (1987 年)

2. 10 市制施行 45 周年記念式典挙行
3. 大村郵便局新局舎 (改築) 完成
4. 桜が原中学校開校
4. 26 第 14 代市長 松本 崇 就任
5. 大村斎場完成
5. 7 第 22 代議長 山田 和夫 就任
6. 22 玖島地区町名町界整理
7. 27 県央サミット開催
9. 26 長崎女子フォーラム、87 イン大村開催
12. 松原小学校全国学校給食研究協議大会で文部大臣賞受賞
12. 21 大村市総合文化会館建設準備懇話会発足

昭和 63 年 (1988 年)

2. 7 竹松東部地区コミュニティセンター (小路口公民館完成)
2. 15 桜街道「こいの里」づくり事業着手
4. 1 大村シルバー人材センター開所
4. 大村純忠、顕彰記念事業実行委員会発足
5. 29 同 没 400 年記念慰霊祭開催
6. 24 上海県経済視察団 (6 名) 大村市視察
8. 2 ポルトガル海軍練習帆船「マカオ号 (200 トン)」
(レイ・マウエル・リアル艦長) 大村来港
8. 18 大村市北部運動広場完成
8. 長崎県工業技術センター、(財) 長崎県産業振興財団が雄ヶ原工業団地に立地決定
10. 30 大村純忠、没 400 年記念シンポジウム (西洋との出会い) 開催
11. 24 ヤマト運輸、大村市に新設 (移転) 決定
12. 16 長崎～ソウル間定期旅客航空路開設 (週 3 便)

昭和 64 年 (1989 年)

1. 昭和天皇崩御 (1 月 7 日) 8 日より平成元年となる

平成元年 (1989 年)

2. 住民情報漢字オンラインシステム稼働
3. 11 J R 諏訪駅新設
3. 28 野岳湖自然公園センター完成
3. 県ろうあ福祉協会「第 20 回耳の日」記念大会開催

- 4. 1 大村市行政機構改革
- 4. 大村市東京事務所開設
- 4. コマツ電子金属(株)第2期拡張工事(C棟)完成
- 4.28 市立病院心臓血管外科を新設
- 5. 2 大村公園南堀花菖蒲完成(3,500㎡)
- 5. 8 第23代議長 吉川 豊 就任
- 6. 1 市の木に「イチイガシ」を指定
- 6. 2 九州青年市長会開催
- 6.10 大村21都市デザイン計画策定
- 6.11 「土井の浦窯跡」全容確認
- 7.26 市役所各出張所にファクシミリ導入
- 10.21 雄ヶ原工業団地に県工業技術センター開設
- 10.31 空港と高速インターをつなぐ池田森園線・杭出津松原線開通
- 11. 長与専斎生誕150周年記念式典開催

平成2年(1990年)

- 1.26 長崎自動車道・大村～武雄北方間が開通
- 1.11 黒田五寸にんじんを原料としたキャロットワイン製造
- 1.14 大村ハイウェイロードレース大会開催(13,400人が参加)
- 4. 新最終処分場新設
- 4. 9 大村公園が「全国さくら名所100選」に選定
- 6. 9 大村市・伊丹市姉妹都市提携10周年記念式典開催
- 7.21 天正遣欧少年使節団帰国400年祭実施
- 7.25 ミュージカル「ローマを見た」公演
- 8.21 「大村少年使節」ヨーロッパへ
- 9. 1 バスターミナル～三彩の里間にバス路線開通
- 9. 2 超音速機コンコルド長崎空港に飛来
- 10.22 長崎県合併処理浄化槽普及促進協議会設立
- 12. 2 シンポジウム「天正少年使節その光と影」を開催

平成3年(1991年)

- 1.21 長崎～釜山線定期旅客線開設(長崎～ソウル線切り替え)
- 1. 伸和コントロールズ(株)九州事業所が雄ヶ原工業団地に立地決定
- 3.25 上海県少年サッカー親善訪日団 来大
- 3. オムロプリント(株)が雄ヶ原工業団地に立地決定
- 4. 1 雄ヶ原工業団地を「大村ハイテクパーク」に名称変更
- 4. 1 ボート場ロイヤルスタンド完成
- 4.21 第15代市長 松本 崇(無投票) 就任
- 4.29 天正夢広場完成
- 5. 9 第24代議長 開 常義 就任
- 6.16 雄ヶ原・池田2丁目線開通
- 7.20 日本航空長崎～東京線開設
- 7. (株)ツジデン大村事業所が大村ハイテクパークに立地決定
- 10.29 財務会計システム稼働開始
- 10.31 農業集落排水事業着手
- 10.31 (財)大村国際交流協会発足
- 12.26 杭出津松原線 古賀島地区開通式

平成4年(1992年)

- 3.25 韓国国際交流大村少年使節団派遣
- 4.11 市役所毎月第2・4土曜日閉庁開始
- 4. 全国さくらサミット in 大村'92開催
- 5. 3 琴平スカイパーク オープン
- 6. 4 大村公園板敷櫓完成
- 6. 5 市制施行50周年記念式典挙行
- 6.19 日本エアシステム長崎～札幌線開設
- 9. 月に1回の学校週5日制実施(毎月第2土曜日が休みとなる)
- 10. 2 全国閉鎖性海域フォーラム'92開催

平成5年(1993年)

- 1.18 黒丸踊りの像、森園公園横に完成
- 2. 5 長崎県中央地方拠点都市地域の指定を発表
- 3.24 荒木十畝作「朝」大村市へ里帰り
長崎空港地域がフォーリン・アクセス・ゾーン(FAZ)に指定される
- 3.29 生活環境保全林「すわの森」竣工
- 4. 新し尿処理施設新設
- 4. 1 日本エアシステム長崎～大阪線開設
- 4.23 中国深せん市の訪日団、市役所を表敬訪問
- 4.30 長崎県中央地方拠点都市地域基本計画承認される
- 5. 6 諫早市と大村市を結ぶ今村橋開通
- 5.10 第25代議長 中村 親 就任
- 7. 1 市役所玄関前に住民票写、戸籍謄本等の休日夜間申請受付ボックス設置
- 8. 1 大村市内町名町界整理終了
- 9.21 オフィス・アルカディア事業が地域振興整備公団事業として採択される
- 9.30 日本ポルトガル友好450周年記念事業としてアマリア・ロドリゲスリサイタル開催
- 10. 1 市役所完全週休2日制導入
- 10.24 ロザ・モタ広場竣工 ソアレス大統領、ロザ・モタ選手、式典参列
- 12. 3 中国上海市閔行区と大村市の間で友好都市提携意向書調印

平成6年(1994年)

- 3.28 「ハローワーク大村」新庁舎完成 業務開始
- 3.31 郡川砂防公園完成
- 3.31 野岳湖と松原小学校入口にクジラのバス停設置
- 4. 1 大村市行政機構改革
- 4. 1 (株)大村国際交流センター設立
- 4. 1 萱瀬地区農業集落排水 供用開始
- 7. 大村藩の藩政日記「九葉実録」翻刻出版
- 7.29 全国閉鎖性海域環境保全連絡会発足
- 8.26 閔行区少年サッカー親善訪日団 来大
- 8.26 長崎国際航空貨物ターミナルビル新築 供用開始
- 9.25 ライダーフェスタ・インながさき'94開催
- 9.28 国道444号線切詰橋ほか供用開始
- 10. 1 旧楠本正隆屋敷オープン
- 10.11 大村郵便局 空港前に新築移転 開局
- 10.17 第16代市長 甲斐田 國彦 就任
- 11. 1 シーサイドよぎき竣工

- 11. 4 萱瀬ダムかさ上げ工事開始
- 11. 18 鈴田峠パーキング供用開始
- 12. 12 オオムラ・ケーブルテレビ開局
- 平成7年(1995年)
- 3. 裏見の滝地区生活環境保全林竣工
- 3. 11 日中高校親善サッカー交流試合開催
- 3. 28 黒木小学校、萱瀬ダムかさ上げ工事に伴い移転新築落成
- 3. (財)長崎県建設技術研究センターが大村ハイテクパークに立地決定
- 4. 1 大村市環境美化条例施行
- 4. 月に2回の学校週5日制実施(毎月第2、第4土曜日が休みとなる)
- 5. 10 第26代議長 高以良 康雄 就任
- 5. 17 多良岳横断線広域基幹林道開通
- 6. 1 大村市立病院心臓血管病センター開設
- 6. 1 オフィスパーク大村、造成工事開始
- 6. 10 鈴田の献穀田でお田植祭が行われる
- 7. 18 国道444号線 平谷-黒木間のトンネル工事開始
- 10. 16 大村市の人口が8万人に到達
- 12. 2 大村警察署、森園町に移転新築
- 12. 10 大村市総合地方卸売市場完成
- 平成8年(1996年)
- 4. 1 萱瀬下地区農業集落排水供用開始
- 6. 25 大村市永久の森条例制定
- 7. 7 すいすいプールオープン(市民プール)
- 8. 11 第1回大村市総合防災訓練
- 8. 19 国道444号線平谷・黒木トンネルが貫通
- 8. 30 体育文化センター工事開始
- 9. 14 環境イベント「よみがえれ大村湾」開催
- 11. (株)九電工がオフィスパーク大村に立地決定
- 11. 21 レインボーロード完成(広域農道多良岳西部)
- 12. 岩谷産業(株)がオフィスパーク大村に立地決定
- 12. 1 ゴミ袋透明化実施
- 12. 25 九州新幹線長崎ルート着工決定
- 平成9年(1997年)
- 1. (株)アルカディア大村がオフィスパーク大村へ立地決定
- 3. 19 萱瀬水源の森指定
- 3. 31 市防災行政無線交信開始
- 4. 清掃センター新管理棟新設
- 4. 1 新ごみ処理施設稼働開始
- 4. 1 不燃物の分別収集開始
- 4. 1 大村保健所が統合され県央保健所(諫早市)へ
- 4. 1 「富の原坂口線」富の原2丁目~大川田町区間開通
- 4. 19 「花と緑の街並み整備事業」市道大村駅前線完成(電線地中化)
- 5. 12 第27代議長 山口 宣彦 就任
- 8. 21 シントラ市(ボルトガル共和国)と姉妹都市提携調印
- 平成10年(1998年)
- 3. 12 狸ノ尾水源の森指定

- 3. 30 鈴田上地区農業集落排水 供用開始
- 4. 1 「大村市教育の館」が旧梶山御殿に開設
- 4. 3 シントラ市より市長ら26人が来大
- 4. 8 オフィスパーク大村分譲開始
- 7. 28 体育文化センター(シーハット)開館
- 8. 24 杭出津松原線全線開通
- 10. 16 第17代市長 甲斐田國彦(無投票)就任
- 10. 28 大村市保健福祉センター(すこやかセンター)開館
- 11. 17 森園スポーツ広場供用開始
- 12. 7 戸籍事務コンピュータ化
- 平成11年(1999年)
- 3. 11 城田ため池水源の森指定
- 3. 16 国道444号線(平谷・黒木トンネル)開通
- 3. 17 長崎新幹線フォーラム in 大村開催
- 4. 1 野岳水辺の広場オープン
- 4. 1 新アーチェリー場完成(松並2丁目:旧市立病院跡地)
- 5. 1 秋田県角館町と大村市、姉妹都市20周年記念式典(於:角館町)
- 5. 11 第28代議長 音成 征彦 就任
- 6. 1 陰平地区農業集落排水 供用開始
- 8. 20 日本電気(株)(NEC)がオフィスパーク大村に立地決定
- 10. 1 「久原線」(市道国立病院前線)一部供用開始
- 10. 1 福重地区農業集落排水 供用開始
- 平成12年(2000年)
- 1. 22 長崎まちづくりシンポジウム in 大村開催
- 1. 25 第1回顧問会議
- 2. 7 鹿島市としあわせ街道交流宣言
~国道444号線愛称「しあわせ街道」に決定~
- 2. (株)湘南サプライ九州工場が大村ハイテクパークに立地決定
- 3. 31 大村湾南部流域下水道供用開始
- 3. (株)ラボが大村ハイテクパークに立地決定
- 4. 5 競艇場外向き前売り発売所完成(愛称:ブルー・ドラゴン)
- 4. 13 野岳湖農村交流館開館
- 4. 26 空港防災教育訓練センター竣工
- 4. 29 森園公園リニューアル開園
- 5. 8 鈴田運動広場竣工
- 5. 13 新大村消防署竣工
- 5. 29 大村湾南部流域下水道通水式(三城工区)
- 5. 29 都市計画道路・久原梶の尾線一部供用開始
- 7. 26 伊勢町ふれあい館開館
- 8. 4 池田貯水池改良工事竣工
- 9. 大村市地球温暖化対策実行計画策定
- 10. 13 長岡安平頭シンポジウム開催
- 11. 11 伊丹市・大村市姉妹都市提携20周年記念式典(於:伊丹市)
- 11. 25 来なっせ大村さん2000in おおむら開催
- 11. 21 萱瀬スギが林野庁の「森の巨人たち百選」に選定

平成13年(2001年)

1. 大村市地域交流館開館(旧消防署跡地)
- 1.15 全庁LANが開通
2. (株)湘南プレジジョンが大村ハイテクパークに立地決定
3. 大村市環境基本計画策定
- 3.22 中央幼稚園・三城幼稚園の閉園式
- 3.27 大村市環境基本条例施行
5. フジミ電子工業(株)が大村ハイテクパークに立地決定
- 5.14 第29代議長 馬場 重雄 就任
- 6.3 三浦地区農業集落排水施設供用開始
- 6.29 総合運動公園事業認可(着手)
- 7.2 市役所、図書館に証明書自動交付機設置
- 7.13 シントラ市へ市長ら29名が訪問
- 7.31 大村市子ども科学館開館
- 8.1 大村市療育センター開館
- 8.4 池田貯水池改良工事完成
- 8.25 国立病院長崎医療センター入院用新館完成
8. 中地区ふれあい館開設
8. 療育支援センター開設
- 10.11 かさ上げ工事完了～萱瀬ダム竣工式～
- 10.14 萱瀬ダム完成記念ウォーク
- 11.2 市立病院開設50周年記念式典
- 12.12 ふれあいのつどい2001開催

平成14年(2002年)

- 1.23 健康ながさき21フェスタ開催
1. 伸和コントロールズ(株)がオフィスパーク大村に立地決定
3. 市政60周年記念植樹(琴平岳)
- 4.1 申請書等のダウンロードサービス開始
- 4.2 琴平スカイパークがリニューアルオープン
- 4.4 野岳大橋開通式
- 4.5 大村市制施行60周年記念式典挙行。姉妹都市の角館町・伊丹市、友好都市の鹿島市が来大、郷土芸能を披露
- 4.28 野岳ウォークラリー開催
4. GPSによる徘徊高齢者・行方不明児(者)検索システム稼働開始
4. 学校完全週5日制実施(全ての土曜日が休みとなる)
- 5.13 まちかど市民ギャラリー開館
- 6.1 シルバーパワーアップ事業始まる
- 6.1 外交の窓in大村開催
- 6.18 災害防止の体制強化の協定を締結(大村郵便局、諫早土木事務所、長崎林業事務所)
- 7.13 (株)アルカディア大村内に大村市情報交流プラザ設置
- 7.29 九州電力グループと「不法投棄に対する協定」締結
- 7.29 天然ガス自動車導入
- 7.30 石井筆子顕彰事業 展示会「石井筆子の生涯」

開催(9.1まで)

7. 日本ナノテク(株)がオフィスパーク大村に立地決定
9. (株)シーエックスイージャパンがオフィスパーク大村に立地決定
- 10.16 第18代市長 松本 崇 就任
- 10.22 勤労者体育施設屋内プール(温水プール)リニューアルオープン
- 10.24 全国民間空港関係市町村協議会「空港フォーラムin大村」開催
- 11.16 天皇・皇后両陛下 御来大
- 11.28 国道34号線玖島交差点完成
- 12.15 おおむらエコワールド2002開催

平成15年(2003年)

- 1.10 上海市閔行区考察団来大
- 1.31 「大村湾をきれいにする」湾沿岸議員連盟設立
- 2.16 地場産給食を考えるシンポジウム開催
- 4.15 ポルトガル・日本友好協会訪日使節団来大
- 4.21 日本郵政公社から感謝状授与
4. 大村市自転車マナーアップ運動実施
4. 交通死亡事故1年間ゼロ達成
- 5.13 第30代議長 川添 勝征 就任
- 5.14 大村市児童虐待防止ネットワーク推進協議会・実務者ネットワーク推進協議会発足
- 6.2 スクールネットワーク(e学校ネット)開設
- 6.6 第56回長崎県消防団大会開催
- 6.22 大村競艇場でフリーマーケット開催
7. 玖島中学校新校舎完成
- 8.22 平和記念植樹式開催
- 8.25 住民基本台帳カード交付開始
- 9.21 消防団第13分団西部分駐所完成
- 11.20 上海市閔行区考察団来大

平成16年(2004年)

1. 公的個人認証サービス開始
- 1.17 おおむら男女共同参画講演会開催
- 3.1 新型救急自動車配置(宮小路分署)
- 4.24 松原しおさい公園オープン
- 5.28 角館町・大村市姉妹都市提携25周年記念式典
- 6.1 新衛生公害研究所が立地決定
- 7.3 大村市子育てシンポジウム開催
- 7.28 中学生のためのホームヘルパー養成講座開講式
- 8.3 大村湾フローティングスクール開催
- 9.30 「大村藩主大村家墓所」が国の文化財に指定
- 10.1 高齢者リフレッシュ事業開始
- 10.7 シントラ市公式訪問団来大
- 11.12 大村市顧問会議公開講座開催
- 12.3 鹿児島県日置郡金峰町に大村競艇場外舟券売場「ボートピア金峰」オープン

平成17年(2005年)

- 1.18 平成16年度県央地域農業活性化大会開催
- 3.1 大村競艇「G1第18回JAL女子王座決定戦」開催
- 3.5 大村市立病院経営懇話会発足
- 3.19 (株)木村がオフィスパーク大村に立地決定

4. 22	第1回全国大会「海の森づくり こんぶサミット in おおむら」開催	5. 24	「長崎県環境保健研究センター」落成記念式典
5. 9	「大村市の財政をよくする懇話会」発足	6. 1	都市計画道路・久原池田線（武部工区）供用開始
5. 12	「歴史を活かしたまちづくり戦略協議会」発足	6. 20	市内8地区の地域活性化を担う「市民プロジェクト」設置
7. 1	(株) ラボがオフィスパーク大村に「大村開発研究所第2研究棟」建設決定	8. 18	「第14回九州かつぱサミット in おおむら」開催 ～19
8. 3	伊丹市・大村市姉妹都市提携25周年記念式典挙行政	8. 28	「大村市の重点政策を考える懇話会」発足
8. 19	天正少年「光る海フェスタ」開催	9. 22	市政65周年記念事業 おおむら環境フェア開催
8. 30	「大村市の財政をよくする懇話会」が提言書を提出	10. 1	高齢者・障がい者センター開所
8. 26	日本特殊工業（株）がオフィスパーク大村に立地決定	10. 1	大村市子ども夜間初期診療センターが子どもセンターに移転
10. 19	上海市閔行区と友好交流項目協議書調印	10. 7	「2007 オールスタージェットスキーレース in 大村」開催
10. 28	大村市立病院経営懇話会が報告書を提出	10. 25	大村競艇 場外発売所「ミニボートピア長崎時津」開設
11. 3	シントラ市へ市長ら5名が訪問	10.	中華人民共和国上海市閔工区と友好都市交流を継続調印
11. 16	大村市の人口が9万人に到達	11. 30	「第7回全国障害者芸術・文化祭ながさき大会」 ～12. 2 開催
11. 21	テスト・リサーチ・ラボラトリーズ（株）がオフィスパーク大村に立地決定	12. 1	「郡地区公民館」完成
平成18年（2006年）		平成20年（2008年）	
1. 11	市内福祉施設防火対策連絡会議を開催	1. 28	平成19年度県央地域農業活性化大会開催
2. 10	(株) エム・ケー・ケーがオフィスパーク大村に立地決定	2. 20	「新幹線5市サミット」佐賀県武雄市で開催
3. 23	観光活性化シンポジウム開催	3. 26	九州新幹線西九州（長崎）ルート着工決定
4.	第2期大村市地球温暖化対策実行計画策定	4. 1	大村市立病院 指定管理者制度導入
4. 6	小規模場外発売場「ミニボートピア長崎五島」オープン	4. 15	重点政策を考える懇話会が提言書を提出
4. 24	第7回天正遺跡少年使節ゆかりの地首長会議開催	4. 25	県知事市内視察
5. 26	広域農道「大村東彼岸地区」大村工区部分供用開始	4. 28	九州新幹線西九州（長崎）ルート建設工事起工式
6. 19	(株) ジーエスエレテック九州がオフィスパーク大村に立地決定	6. 2	「新幹線を活かしたまちづくり懇話会」設置
8. 18	「九州新幹線西九州ルート実現に向けた大村市民総決起大会」開催	7. 8	上駅通り地区市街地再開発組合が発足
9. 25	第19代市長 松本 崇 就任	10. 14	島原市に大村競艇場外発売場 「オラレ島原」オープン
10. 11	駐日ポルトガル大使が表敬訪問	10. 31	おおむら市民のつばさ 上海・寧波の旅実施 ～11. 3
10. 28	「2006 オールスタージェットスキーレース in 大村」開催	11. 17	九州新幹線西九州（長崎）ルート 大村鉄道建設所開所式
11. 1	日本科学未来館長「毛利衛氏講演会」開催	11. 28	ロボット製造企業がオフィスパーク大村に立地表明
11. 15	三城城下跡でキリシタン遺物出土	12. 1	長崎空港旅客ターミナルビル改装オープン
12. 21	子育て世代職員によるプロジェクトチームが子育て支援策を提案	12. 3	鹿児島市に大村競艇場外発売場 「ミニボートピア天文館」オープン
12. 26	「大村市立病院の今後を考える市民懇話会」発足	12. 26	新幹線を活かしたまちづくり懇話会から提言
平成19年（2007年）		平成21年（2009年）	
2. 5	大村公園が「全国歴史公園百選」に選定	2. 24	「中心市街地活性化シンポジウム in 大村」開催
2. 13	「大村市立病院の今後を考える市民懇話会」が答申書を提出	3. 21	国道34号の一部開通 (水主町～玖島中学校入口交差点間)
3. 26	(株) 長崎中発がオフィスパーク大村に立地決定	3. 24	菅無田水源の森指定
4. 1	大村市子ども夜間初期診療事業開始	3. 24	市立竹松幼稚園の開園式
4. 2	「大村市子どもセンター」開所	3. 27	清掃センターにエコハイブリッドゴミ収集車を導入
4. 14	第17回さくらサミット in おおむら開催	3. 29	市立竹松保育所の開所式
5. 14	第31代議長 里脇 清隆 就任	4.	活水女子大学看護学部の開設
5. 17	水道水源保護審議会が答申書を提出	4. 1	水道局に料金センター開設
5. 18	「市制施行65周年記念式典」開催		

- 4. 20 「さくら商品券」を発売
 - 4. 22 鹿児島県志布志市に大村競艇場外発売場
「オラレ志布志」オープン
 - 5. 14 県知事市内視察
 - 5. 15 第32代議長 廣瀬 政和 就任
 - 7. 17 九州新幹線西九州ルート鈴田トンネル建設開始
 - 8. 31 若年者就職支援施設
「フレッシュワーク大村」オープン
 - 9. 24 中心市街地活性化協議会が意見書を提出
 - 10. 1 「大村市消費生活センター」開設
 - 10. 10 おおむら市民のつばさ 韓国・ソウルの旅実施
～12
 - 10. 19 イオン九州と「災害時における物資の供給に関する
協定」を締結
 - 10. 27 市長定例記者会見の開始
 - 11. 24 「第1回二市サミット」開催
 - 12. 12 熊本県玉名郡長洲町に大村競艇場外発売場
「ミニボートピア長洲」オープン
- 平成22年(2010年)
- 1. 4 市史編さん室を開設
 - 1. 12 (株)赤水と「災害時における物資の供給に関する
協定」を締結
 - 2. 6 竹松駅に駐輪場を新設
 - 2. 22 重点政策を考える懇話会が提言書を提出
 - 3. 11 野岳ため池が「ため池百選」に選定
 - 3. 17 「市道中里原町線」開通
 - 3. 30 「都市計画道路久原池田線」開通
 - 4. 1 「私立池田保育園」認可
 - 4. 1 FMおおむらと災害時の協定を締結
 - 5. 1 「大村市ボランティアセンター」開所
 - 5. 17 おおむら市民のつばさ 上海・無錫・蘇州の旅実施
～21
 - 6. 22 SG(スペシャルグレード)レース
～27 「第20回グランドチャンピオン決定戦」開催
 - 6. 30 「大村市行政改革懇話会」発足
 - 7. 29 「第3回新幹線5市サミット」開催
 - 8. 4 波佐見町に大村競艇場外発売場
「ミニボートピア長崎波佐見」オープン
 - 9. 22 大村市行政改革懇話会が提言書を提出
 - 9. 28 全国民間空港関係市町村7自治体が相互応援協を
締結
 - 10. 16 第20代市長 松本 崇 就任
 - 12. 26 鹿児島県薩摩川内市に大村競艇場外発売場
「ミニボートピアさつま川内」オープン

