

平成 21 年版 おおむらの統計



長崎県大村市

発刊のことば

ここに、平成 21 年版「おおむらの統計」を発刊いたします。

本書は、大村市の自然、人口、経済、教育など各分野にわたる基本的な統計資料を収録し、本市の現状と推移を明らかにしようとするものです。

本書が、市行政の基礎資料としてだけでなく、各方面において、計画・施策の立案、研究資料等広く利用していただければ幸いです。

編さんにあたっては、できるだけ利用しやすいように、内容の充実、改善に努めておりますが、まだ不備な点も多くあると思われますので、皆様からのご指導をいただき、さらに充実いたしたいと考えております。

終わりに、貴重な資料を提供いただきました関係各位のご厚意に対し、深く感謝するとともに、今後ともなお一層のご指導、ご協力をお願いいたします。

平成 21 年 10 月

大村市長 松本 崇

凡 例

本書を利用される方は、次のことに留意の上ご覧ください。

- 1 各統計表の数字はすべて、特別の表示及び注釈のない限り、「大村市」を区域としたもので、かつ調査時の市域に基づくものです。
- 2 本書は、原則として、平成 16 年（年度）から平成 20 年（年度）までの 5 か年間の資料を収録するものでありますが、資料の有無その他の理由により適宜に期間を伸縮しています。
- 3 各統計表中、特に注記しない限り、年次は暦年（1 月～12 月）、年度は会計年度（4 月～翌年 3 月）、何月何日とあるものはその期日現在の状況を示しています。
- 4 数値は、単位未満は原則として四捨五入したため、合計と内訳の計とが一致しない場合もあります。
- 5 統計表の符号の用法は、次のとおりです。
 - (0) 単位未満
 - (-) 該当数字なし
 - (…) 不明、不詳、資料なし
 - (X) 該当数字の発表を差し控えたもの
- 6 統計資料について、更に詳細な数値が必要な場合又は疑義がある場合は、企画政策課管理グループ（電話 0957-53-4111 内線 224）又は各表に付記してある資料作成機関に照会してください。

目 次

0 1 土地・気象

1. 大村市の位置	1
2. 主な山岳	1
3. 主な河川	1
4. 気象	1
(1) 気象概況	1
(2) 天気日数	1
5. 都市計画面積	1
6. 民有地面積	1
7. 地価公示	2
8. 地価調査	2

0 2 人口

9. 人口の推移	3
10. 町丁別世帯数・人口	3
11. 長崎県下各市の人口推移	4
12. 人口動態	4
(1) 人口動態	4
(2) 県内間異動	4
(3) 県外間異動の推移	5
(4) 年齢階級別間異動数	5
13. 外国人登録者数	5
14. 人口集中地区人口・面積	5
15. 年齢（5歳階級）別人口の推移	6
16. 年齢（各歳）別人口	6
17. 配偶関係	7
18. 労働力状態	7
19. 産業（大分類）・従業上の地位別 15歳以上 就業者数	8
20. 産業別 15歳以上就業者数	8
21. 産業・年齢（5歳階級）別 15歳以上就業者数	9
22. 流入・流出人口	9
(1) 流入・流出人口及び昼間人口	9
(2) 流入・流出人口産業別就業者数	9
(3) 相手地別流入・流出人口（15歳以上）	9

0 3 産業・経済・観光

23. 大村市総生産の推移	10
24. 長崎県下各市の総生産	10
25. 事業所数・従業者数の推移	11
26. 規模別事業所数・従業者数	11
27. 地区別事業所数・従業者数	11
28. 農家数・人口及び耕地面積の推移	12
29. 専・兼業農家数	12
30. 経営耕地規模別農家数	12
31. 農業粗生産額の推移	12
32. 主な農作物の収穫量の推移	12
33. 主な野菜の作付面積・収穫量・出荷量	13
34. 地区別家畜飼養状況	13
35. 民有林資源の状況	13
36. 漁業経営体数	13
37. 漁業従事者数と漁港地区別人口	13
38. 漁船隻数	13
39. 主な魚種別漁獲量	13
40. 工業の推移	14
41. 産業別事業所数・従業者数・製造品出荷額等	14
42. 規模別事業所数・従業者数・製造品出荷額等	14
43. 長崎県下各市の工業概況	14
44. 業種別商店数・従業者数・年間商品販売額等	15
45. 商業の推移	15
46. 長崎県下各市の商業概況	16
47. 地区別商店数・従業者数・年間商品販売額等	16
48. 観光客数	17
49. 海水浴場の利用者数及び消費額	17
50. 野岳町湖キャンプ場利用者数	17

0 4 運輸・通信

51. 長崎空港定期航空便利用状況	18
52. 市内鉄道利用状況	18
53. 高速道路交通量	18
54. 自動車保有車両数	18

55. 電話加入設置状況	18	(1) 保護実数及び保護人員	23
		(2) 保護費	23
05 電気・ガス・水道		77. 老人ホーム	23
56. 電気	19	78. 介護保険サービス提供事業者	23
(1) 電灯使用料の状況	19	79. 児童福祉施設	23
(2) 電力使用料の状況	19	80. 障害福祉サービス提供事業者	23
57. ガス	19	81. 老人福祉センター教養講座利用状況	23
(1) ガス供給家数	19	82. 保育所（園）の状況	23
(2) ガス販売量	19		
58. 上水道の状況	19	08 保健・衛生・環境	
59. 簡易水道の状況	19	83. 医療施設数	24
60. 下水道の状況	19	84. 医療従事者数	24
		85. 環境関係営業施設	24
06 住宅・建設		86. 主要死因別順位	24
61. 住宅の状況	20	87. 大村市民病院の利用状況	24
62. 住宅所有別世帯数	20	88. ごみ処理の状況	24
63. 課税家屋の状況	20	(1) 「燃やせるごみ」（可燃物）の搬入量	24
(1) 木造家屋	20	(2) 「燃やせないごみ」（不燃物）の搬入量	24
(2) 非木造家屋	20	(3) 資源物の搬入量	24
64. 市営住宅数	20	(4) 搬入量全体	24
65. 国・県道の状況	20	(5) 最終処分量	24
66. 市道（橋梁）調書	20	(6) 再生利用量	25
67. 都市公園の状況	20	89. し尿処理状況	25
		90. 火葬場使用状況	25
		91. 公害苦情件数	25
07 労働及び社会福祉			
68. 求人・求職者・就職者の状況	21	09 教育・文化	
69. 中高年齢者（45歳以上）の状況	21	92. 市内学校の状況	26
70. 新規高等学校卒業者の就職状況	21	(1) 幼稚園	26
71. 障害者職業紹介の状況	21	(2) 小学校	26
72. 雇用保険業務の状況	21	(3) 中学校	26
73. 大村市シルバー人材センターの状況	21	(4) 高等学校	26
(1) 会員の年齢別構成	21	(5) 専修学校	26
(2) 月別事業実績	21	(6) 各種学校	26
74. 国民健康保険の状況	22	93. 小学校別児童数	26
(1) 保険給付の状況	22	94. 中学校別生徒数	26
(2) 収支状況	22	95. 高等学校別生徒数	26
75. 国民年金の状況	22	96. 児童生徒体位一覧表	27
(1) 被保険者数	22	97. 図書館の状況	27
(2) 給付状況	22	(1) 図書館蔵書冊数	27
76. 生活保護の状況	23		

(2) 個人図書貸出冊数	27
(3) 個人登録者数	27
(4) 団体貸出数	27
98. 市民会館利用状況	27
99. コミュニティセンター利用状況	28
100. 中地区公民館利用状況	28
101. 西大村コミュニティセンター利用状況	28
102. 郡地区公民館利用状況	28
103. 勤労青少年ホーム利用状況	28
104. 体育施設利用状況	28
(1) 市民プール	28
(2) 屋内プール	28
(3) 屋外施設	28
105. シーハット利用状況	29
(1) スポーツ棟	29
(2) 教養文化棟	29
106. 市内指定文化財	29

10 治安・災害

107. 刑法犯罪発生件数	30
108. 刑法犯罪検挙件数	30
109. 交通事故発生件数	30
110. 原因別交通事故発生状況	30
111. 救急車出動状況	30
112. 火災発生件数	30

11 財政

113. 一般会計歳入・歳出決算額	31
(1) 歳入	31
(2) 歳出	31
【目的別】	31
【性質別】	31
114. 特別会計決算状況	31
(1) 歳入	31
(2) 歳出	31
115. 企業会計決算状況	31
(1) 病院事業	31
(2) 競艇事業	31
(3) 水道事業	31
(4) 工業用水道事業	31

(5) 下水道事業	32
116. 市税の推移	32
117. 市税の科目別決算額の推移	32
118. 一般会計財政の推移	32
119. 基準財政需要額ほか財政指標の推移	32
120. 地方債現在高の推移（一般会計）	32
121. 積立金現在高の推移	32

12 選挙

122. 選挙人名簿登録者数	33
123. 各種選挙の状況	33

付 録

行政機構図	34
市職員数	35
市民の暮らし	35
市政のあゆみ	36～ 45
市民のための公共施設等一覧	46
市内学校等一覧	46

01 土地・気象

1.大村市の位置

	北 緯			東 経		
東端(黒木)	32°	58'	29"	130°	05'	12"
西端(箕島)	32°	55'	42"	129°	54'	02"
南端(溝陸)	32°	50'	41"	130°	00'	11"
北端(黒木)	33°	00'	15"	130°	02'	40"

大村市役所 北緯 32° 54' 00"
東経 129° 57' 30"

*測量法の改正に伴い、緯度経度を世界測地系に移行。

大村市の海岸線のべ延長 45,858m
大村市の面積 126.34km²(H20.10. 1)

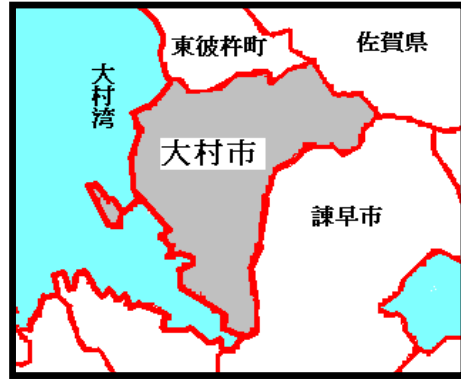

2. 主な山岳

山 岳	標高(m)	山 系	所 在 地
経ヶ岳	△ 1,075.7	多良岳	大村市・佐賀県境
五家原岳	△ 1,057.3	〃	大村市・諫早市
遠目山	△ 849.0	〃	大村市・東彼杵町境
郡 岳	△ 826.0	〃	大村市

△は三角点を表わす (資料:県統計年鑑)

3.主な河川

河 川 名	延長	(単位:m, km ²)	
		流域面積	
郡 川	15,938	54.69	
鈴 田 川	5,770	18.00	
佐 奈 河 内 川	2,924	9.90	(郡川水系)
大 上 戸 川	3,555	7.10	
内 田 川	2,583	4.02	
小 川 内 川	2,955	3.00	(鈴田川水系)
今 村 川	3,159	6.40	(東大川水系)
南 川 内 川	2,228	6.20	(郡川水系)
よ し 川	1,895	3.66	
藤 の 川	1,196	2.04	(大上戸川水系)
稲 河 内 川	2,259	1.80	(鈴田川水系)
針 尾 川	2,122	2.20	(鈴田川水系)

(資料:河川公園課)

4. 気 象

(1)気象概況

年次	気温 °C			平均湿度 %	平均風速 m/s	最大風速 m/s	最大風向	降水量 mm
	平均	最高	最低					
平成16年	17.6	36.2	-2.6	69.0	...	30.9	SSE	1601.5
17	16.9	34.9	-1.9	69.0	4.4	22.7	SW	1301.0
18	17.1	35.7	-3.0	71.0	4.2	42.3	SE	2129.5
19	17.7	35.2	-1.6	69.0	4.1	21.6	NNE	1428.0
20	16.9	35.9	-2.1	71.0	3.9	18.0	NW	1697.5
1月	7.5	18.9	-0.4	69.0	4.0	18.0	NW	89.5
2	5.9	13.7	-2.1	59.0	4.7	14.9	NW	58.0
3	10.6	21.4	1.5	67.0	4.3	17.5	N	105.0
4	14.7	25.4	5.2	69.0	4.0	15.5	SE	100.0
5	18.9	28.4	10.2	71.0	3.8	16.0	SW	213.5
6	22.0	29.8	13.6	80.0	3.9	13.4	SSW	428.0
7	28.0	35.5	17.8	75.0	3.4	9.8	SW	80.5
8	27.8	35.9	19.5	72.0	4.0	12.4	SW	218.0
9	25.1	31.8	17.4	76.0	3.3	14.4	NW	210.5
10	20.1	28.0	11.4	71.0	3.2	11.9	SE	24.5
11	13.6	21.8	2.8	69.0	4.0	13.9	WNW	57.5
12	8.7	18.9	0.6	70.0	4.7	17.0	NW	112.5

(資料:気象庁長崎空港出張所)

(注)月の平均の値の欠測日数がその月の日数の20%を超える場合、平均を求めず「…」とする。

(注)月の降水量の値で日降水量に欠測があり、欠測の日の推定降水量の合計が推定降水量を含む月の降水量10%を超えた場合、合計を求めず「…」とする。

(注)年の平均の値で、欠測の月がある場合、平均を求めず「…」とする。

(注)年の降水量の値で、欠測の月があり、その月の推定降水量の合計が推定降水量を含む年降水量の10%を超える場合、合計を求めず「…」とする。

(注)風速は、単位をktからm/sに換算して記載(ktを係数1.94で除することによりm/sに換算)

(注)気温の最高、最低及び最大風速(10分間平均最大風速)については、極値で記載。

(2)天気日数(大気現象日数)

年次	雨	雪	霧	雷電	煙霧
平成16年	157(106)	13	-	22	1
17	163(105)	22	4	14	3
18	174(122)	7	4	26	1
19	140(106)	5	1	21	2
20	170(110)	5	1	23	6
1月	15 (9)	1	-	-	3
2	8 (5)	2	-	-	1
3	15 (13)	-	-	2	-
4	8 (6)	-	-	1	-
5	14 (8)	-	-	-	-
6	18 (16)	-	-	1	-
7	13 (5)	-	-	5	-
8	18 (9)	-	-	9	-
9	19 (11)	-	-	2	-
10	9 (6)	-	-	-	-
11	17 (13)	-	-	1	1
12	16 (9)	2	1	2	1

(資料:気象庁長崎空港出張所)

(注) ()内の値は0.5mm以上の降水があった日数。

(注)雪の日数は、雪・しゅう雪・ふぶき・みぞれ・霧雪・細水のうち1つ以上の大気現象を観測した日数。ただし、凍雨・雪あられ・氷あられ・ひょうは含めない。

(注)雷電の日数は、雷電・雷鳴のいずれかを観測した日数。

5.都市計画面積

区 分		面積	人口	世帯数
大村市全域		12,633	88,040	31,849
内 訳	都市計画区域	5,974	84,018	/
	用途地域	2,324	74,440	
	工業系	735		
	商業系	191		
	住居系	1,398		
用途地域外	3,650	9,578		
都市計画区域外	6,659	4,022		

(資料:平成17年国勢調査から集計)

6.民有地面積(各年1月1日現在)

年次	総数	(単位:ha)						
		田	畑	宅地	山林	原野	池沼	その他
平成17年	5,096	1,043	1,144	1,215	1,117	257	13	307
18	5,102	1,036	1,135	1,232	1,118	253	13	315
19	5,076	1,032	1,128	1,251	1,091	250	13	311
20	5,084	1,028	1,118	1,273	1,099	249	13	304
21	5,093	1,026	1,112	1,318	1,103	248	13	273

(資料:税務課)

7.地価公示(平成21年1月1日現在)

標準地の所在及び地番並びに住居表示	1㎡当たりの価格(円)	標準地の地積(㎡)	標準地の利用の現況	標準地の周辺の土地利用の現況	標準地の前面道路の状況	水道ガス下水道の整備状況	都市計画法その他法令の制限で主要なもの
武部町99番11	46,000	231	住宅W2	中規模一般住宅が多い閑静な住宅地域	南東4m市道	水道 ガス 下水	第1種低層住宅専用地域 (50, 80)
諏訪1丁目894番4	46,600	191	住宅W2	中規模住宅が建ち並ぶ区画整然とした住宅地域	西6m市道	水道 ガス 下水	第2種中層住宅専用地域 (60,200)
木場1丁目921番4	38,100	346	住宅W2	中規模一般住宅が建ち並ぶ山手の住宅地域	南東4m市道	水道 ガス 下水	第1種低層住宅専用地域 (50, 80)
東三城町15番8	50,000	203	住宅W2	中規模一般住宅が多い利便性の良い住宅地域	南西7m市道	水道 ガス 下水	第1種住居地域 (60,200)
東本町426番外	56,500	157	店舗S2	専門店等が建ち並ぶ中心的商業地域	北西8m県道	水道 ガス 下水	商業地域 (80, 400) 準防火地域
松並2丁目1219番2	63,600	329	店舗兼住宅S2	店舗、営業所等が多い国道沿いの路線商業地域	東20m国道、南側道	水道 ガス 下水	商業地域 (80, 400)
植松2丁目726番21	56,900	402	事務所S3	店舗、事務所等が混在する路線商業地域	北西24m国道	水道 ガス 下水	近隣商業地域 (80, 200)
幸町25番177外	56,900	3,381	店舗S1	大規模商業施設を中心とする郊外の商業地域	南18m市道西側道	水道 ガス 下水	商業地域 (80, 400)

(資料:企画政策課)

8.地価調査(平成20年7月1日現在)

標準地の所在及び地番並びに住居表示	1㎡当たりの価格(円)	標準地の地積(㎡)	標準地の利用の現況	標準地の周辺の土地利用の現況	標準地の前面道路の状況	水道ガス下水道の整備状況	交通	都市計画法その他法令の制限で主要なもの
玖島2丁目249番5	46,000	238	住宅W2	中規模一般住宅が建ち並ぶ住宅地域	南東6m市道	水道・下水 ガス	大村駅 1.3km	第1種低層住宅専用地域 (50, 80)
竹松本町904番5	37,300	301	住宅W1	中規模一般住宅のほか農地も介在する既成住宅地域	北4.2m市道	水道・下水 ガス	竹松駅 520m	第1種住居地域 (60, 200)
宮小路3丁目1417番2	35,000	232	住宅W2	一般住宅の中に農地、空地等が見られる住宅地域	東4m市道	水道 下水	バス九電社宅前 330m	第1種住居地域 (60, 200)
皆同町125番	26,300	208	住宅W2	一般住宅のほか農地も介在する既成住宅地域	西4m市道南側道	水道 下水	バス福重 400m	第1種住居地域 (60, 200)
古町1丁目611番2	47,300	278	住宅W2	一般住宅が建ち並ぶ閑静な住宅地域	北東4.8m市道	水道・下水 ガス	バス古町 250m	第1種中高層住宅専用地域 (60, 200)
松原1丁目948番	19,100	436	住宅W1	農家住宅が散在する山手の農家集落地域	南9m県道	水道	松原駅 1.4km	(60, 200)
岩松町329番22	32,300	188	住宅W2	駅に近接した一般住宅が建ち並ぶ小規模住宅団地	南6.3m市道	水道 下水	岩松駅 210m	第1種住居地域 (60, 200)
植松3丁目803番3	40,600	158	住宅W1	公営住宅、一般住宅の混在する住宅地域	西7m市道	水道・下水 ガス	竹松駅 1km	第1種中高層住宅専用地域 (60, 200)
小路日本町340番2	40,000	262	住宅W2	一般住宅の中に農地等が見られる住宅地域	北3.5m道路	水道・下水 ガス	竹松駅 600m	第1種住居地域 (60, 200)
諏訪1丁目777番	17,500	1,784	田	周辺で宅地化が進んでいる熟成度の高い地域	北東2m道路	水道・下水 ガス	諏訪駅 500m	第1種低層住宅専用地域 (50, 80)
沖田町396番	12,200	3,536	田	周辺がゆるやかに開発されつつある宅地見込地地域	北西3m道路	水道 下水	バス郡橋 500m	第1種住居地域 (60, 200)
古賀島町525番1	76,000	742	店舗S1	店舗、営業所等が増えつつある幹線道路沿いの路線商業地域	北22m県道背面道	水道 下水	バス中古賀島 170m	近隣商業地域 (80, 200)
西本町537番5	74,500	231	店舗S2	店舗、営業所等が建ち並ぶ国道沿いの商業地域	西20m国道背面道	水道・下水 ガス	大村駅 800m	商業地域 (80, 400) 準防火地域
宮小路2丁目1304番1	51,700	509	店舗W2	各種小売店舗が連たんする国道沿いの商業地域	東18m国道	水道 下水	バス宮小路 150m	商業地域 (80, 400)
東三城町10番5	77,500	496	事務所RC3	各種事務所ビル、医院等が建ち並ぶ商業地域	北東20m市道	水道・下水 ガス	大村駅 250m	商業地域 (80, 400)
松山町631番1	59,700	366	住宅W2	店舗、一般住宅、倉庫等が混在する市道沿いの地域	北東22m市道	水道・下水 ガス	バス松山 260m	準工業地域 (60, 200)
松並2丁目866番4	47,000	183	住宅W2	店舗、工場、住宅等が混在する住宅地域	南東4m私道	水道・下水 ガス	バス西農協前 700m	準工業地域 (60, 200)
富の原2丁目440番1外	23,500	4,912	工場兼事務所S2	中小工場が点在する住宅地域に近い工業地域	西5.5m市道北側道	水道 下水	バス富の原2丁目 500m	工業地域 (60, 200)

(資料:企画政策課)

02 人 口

9.人口の推移

(単位:世帯,人)

年次別	世帯数	人 口			一世帯当たり 世帯人員	備 考	年次別	世帯数	人 口			一世帯当たり 世帯人員	備 考
		総 数	男	女					総 数	男	女		
昭和17年	8,371	55,901	29,347	26,554	6.68		61	20,884	70,297	33,758	36,539	3.37	10. 1 異動人口調査
20	8,237	44,292	21,374	22,918	5.38		62	21,302	71,216	34,139	37,077	3.34	"
25	11,271	56,182	27,325	28,857	4.98		63	21,737	71,939	34,404	37,535	3.31	"
30	11,496	61,230	31,173	30,057	5.33		平成元年	22,049	72,182	34,445	37,737	3.27	"
35	12,539	59,498	29,571	29,927	4.75		2	22,262	73,435	35,043	38,392	3.30	10. 1 国勢調査
40	13,137	56,425	27,345	29,080	4.30	10. 1 国勢調査	3	22,969	74,294	35,422	38,872	3.23	10. 1 異動人口調査
41	13,404	56,343	27,225	29,118	4.20	10. 1 異動人口調査	4	23,532	75,422	36,081	39,341	3.21	"
42	13,512	56,406	27,159	29,247	4.17	"	5	24,209	76,767	36,770	39,997	3.17	"
43	13,625	56,303	27,097	29,206	4.13	"	6	25,088	78,344	37,546	40,798	3.12	"
44	13,933	56,561	27,286	29,275	4.06	"	7	26,194	79,279	38,061	41,218	3.03	10. 1 国勢調査
45	14,319	56,538	27,234	29,304	3.95	10. 1 国勢調査	8	26,986	80,471	38,645	41,826	2.94	10. 1 異動人口調査
46	14,715	57,039	27,500	29,539	3.88	10. 1 異動人口調査	9	27,867	81,936	39,486	42,450	2.94	"
47	15,133	57,639	27,754	29,885	3.81	"	10	28,572	83,050	40,060	42,990	2.91	"
48	15,575	58,530	28,187	30,343	3.76	"	11	29,342	84,250	40,583	43,667	2.87	"
49	16,055	59,948	29,094	30,854	3.73	"	12	29,292	84,414	40,487	43,927	2.88	10. 1 国勢調査
50	16,247	60,919	29,329	31,590	3.75	10. 1 国勢調査	13	30,036	85,296	40,889	44,407	2.84	10. 1 異動人口調査
51	16,656	61,881	29,792	32,089	3.72	10. 1 異動人口調査	14	30,722	86,168	41,255	44,913	2.80	"
52	17,215	62,741	30,151	32,590	3.64	"	15	31,309	86,933	41,576	45,357	2.78	"
53	17,672	63,776	30,640	33,136	3.61	"	16	31,917	87,667	41,989	45,678	2.75	"
54	18,518	65,147	31,365	33,782	3.52	"	17	31,849	88,040	41,896	46,144	2.76	10. 1 国勢調査
55	18,715	65,538	31,501	34,037	3.50	10. 1 国勢調査	18	32,489	88,619	42,146	46,473	2.73	10. 1 異動人口調査
56	19,476	66,580	32,062	34,518	3.42	10. 1 異動人口調査	19	33,182	89,285	42,474	46,811	2.69	"
57	19,657	67,510	32,573	34,937	3.43	"	20	33,727	89,683	42,662	47,021	2.66	"
58	20,127	68,382	32,928	35,454	3.40	"							
59	20,531	68,963	33,104	35,859	3.36	"							
60	20,476	69,472	33,319	36,153	3.39	10. 1 国勢調査							

(資料:企画政策課)

10.町丁別世帯数・人口(平成20年10月1日現在)

(単位:世帯,人)

町 別	世帯数	人 口			町 別	世帯数	人 口			町 別	世帯数	人 口		
		男	女	総数			男	女	総数			男	女	総数
大村市計	33,727	42,662	47,021	89,683	桜馬場2丁	583	755	840	1,595	原 口 町	968	1,170	1,337	2,507
大村地区計	9,781	11,332	13,587	24,919	植松1丁目	254	318	336	654	竹松本町	792	963	1,041	2,004
木場1丁目	777	969	1,116	2,085	植松2丁目	260	308	334	642	大川田町	537	688	744	1,432
木場2丁目	554	777	855	1,632	植松3丁目	640	692	761	1,453	福重地区計	1,235	1,821	1,990	3,811
向木場町	95	111	127	238	諏訪1丁目	408	436	523	959	沖 田 町	317	441	488	929
須田ノ木町	341	437	505	942	諏訪2丁目	603	706	772	1,478	寿 古 町	132	202	227	429
赤佐古町	462	574	710	1,284	諏訪3丁目	304	351	413	764	皆 同 町	255	341	380	721
徳泉川内町	384	561	605	1,166	上 諏 訪 町	807	1,051	1,174	2,225	今 富 町	201	321	327	648
水 計 町	142	185	196	381	雄ヶ原町	15	24	23	47	野 田 町	45	72	63	135
荒 平 町	78	131	168	299	池田1丁目	447	424	517	941	立 福 寺 町	56	91	114	205
東大村1丁	125	259	336	595	池田2丁目	413	486	528	1,014	弥勒寺町	61	110	116	226
東大村2丁	133	200	318	518	池田2丁目	620	785	857	1,642	重 井 田 町	23	37	37	74
久原1丁目	939	1,025	1,240	2,265	坂 口 町	284	355	388	743	福 重 町	58	77	84	161
久原2丁目	1,096	1,122	1,389	2,511	箕 島 町	-	-	-	-	草 場 町	87	129	154	283
武 部 町	868	931	1,070	2,001	三浦地区計	894	1,373	1,428	2,801	松原地区計	764	1,042	1,201	2,243
三 城 町	659	779	880	1,659	西 部 町	120	241	239	480	松 原 本 町	253	311	395	706
東 三 城 町	216	250	335	585	日 泊 町	194	302	349	651	松 原 1 丁 目	169	232	220	452
西 三 城 町	231	224	258	482	溝 陸 町	370	519	479	998	松 原 2 丁 目	91	130	145	275
水主町1丁	104	115	140	255	今 村 町	210	311	361	672	松 原 3 丁 目	42	74	93	167
水主町2丁	276	240	323	563	鈴 田 地 区 計	923	1,390	1,575	2,965	野 岳 町	93	145	153	298
東 本 町	305	239	382	621	岩 松 町	256	347	413	760	東 野 岳 町	75	87	120	207
本 町	128	125	170	295	大 里 町	145	225	252	477	武 留 路 町	41	63	75	138
西 本 町	192	190	212	402	陰 平 町	155	246	254	500					
幸 町	72	87	98	185	中 里 町	146	221	283	504					
片 町	322	331	394	725	小 川 内 町	170	260	279	539					
玖島1丁目	164	177	219	396	平 町	51	91	94	185					
玖島2丁目	738	878	1,066	1,944	萱瀬地区計	685	1,000	1,082	2,082					
玖島3丁目	380	415	475	890	荒 瀬 町	151	212	238	450					
西大村地区計	12,006	14,625	15,788	30,413	原 町	71	133	112	245					
古賀島町	1,387	1,877	1,943	3,820	宮 代 町	155	223	247	470					
森 園 町	161	217	220	437	田 下 町	102	178	235	413					
松 山 町	308	376	384	760	中 岳 町	129	156	131	287					
協 和 町	609	608	659	1,267	黒 木 町	77	98	119	217					
松並1丁目	488	520	653	1,173	竹松地区計	7,439	10,079	10,370	20,449					
松並2丁目	516	604	620	1,224	宮 小 路 1 丁	297	374	411	785					
杭出津1丁	292	344	404	748	宮 小 路 2 丁	143	194	227	421					
杭出津2丁	477	544	635	1,179	宮 小 路 3 丁	225	387	350	737					
杭出津3丁	348	365	382	747	今 津 町	253	513	349	862					
水 田 町	326	318	413	731	富 の 原 1 丁	980	1,586	1,468	3,054					
古町1丁目	195	184	270	454	富 の 原 2 丁	1,149	1,495	1,552	3,047					
古町2丁目	284	281	357	638	黒 丸 町	241	373	410	783					
乾馬場町	299	326	433	759	竹 松 町	304	445	502	947					
西乾馬場町	13	567	27	594	鬼 橋 町	511	675	723	1,398					
西大村本町	389	490	574	1,064	小 路 口 本 町	438	509	484	993					
桜馬場1丁	276	313	348	661	小 路 口 町	601	707	772	1,479					

(注)総務省統計局の公表結果とは異なる場合がある。
平成17年国勢調査に基づく推計人口による集計。

(資料:企画政策課)

11.長崎県下各市の人口推移(各年10月1日現在)

(単位:人)

年次	県計	長崎市	佐世保市	島原市	諫早市	大村市	平戸市	松浦市	対馬市	老岐市	五島市	西海市	雲仙市	南島原市
昭和50年	1,571,912	450,194	250,729	45,179	73,341	60,919	30,728	24,978	52,472	41,871	63,410	-	-	-
55	1,590,564	447,091	251,187	46,637	83,723	65,538	29,923	24,565	50,810	41,035	60,947	-	-	-
60	1,593,968	449,382	250,633	46,061	88,376	69,472	28,416	24,752	48,875	39,528	57,736	-	-	-
平成2年	1,562,959	444,599	244,677	44,828	90,683	73,435	26,864	24,184	46,064	37,308	54,143	-	-	-
7	1,544,934	438,635	244,909	40,778	93,058	79,279	25,240	23,707	43,513	35,089	51,295	-	-	-
12	1,516,523	423,167	240,838	39,605	95,182	84,414	23,900	22,082	41,230	33,538	48,533	-	-	-
13	1,511,786	421,324	240,918	39,481	95,479	85,299	23,608	21,905	40,865	33,179	47,927	-	-	-
14	1,506,417	420,229	240,726	39,307	95,716	86,168	23,358	21,799	40,463	32,865	47,328	-	-	-
15	1,500,156	418,706	239,773	39,169	96,095	86,933	22,938	21,567	39,978	32,616	46,578	-	-	-
16	1,493,611	416,791	239,062	38,959	96,402	87,667	22,720	21,360	39,554	32,069	45,859	-	-	-
17	1,478,632	414,699	238,041	38,316	96,402	87,667	22,720	21,360	39,554	32,069	45,859	33,680	-	-
18	1,466,512	411,738	235,687	37,919	96,095	86,933	22,938	21,567	39,978	32,616	46,578	33,407	49,464	53,399
19	1,453,740	408,831	232,786	37,429	95,716	86,168	23,358	21,799	40,463	32,865	47,328	32,832	48,789	52,507
20	1,441,451	405,822	229,886	36,938	95,182	84,414	23,900	22,082	41,230	33,538	48,533	32,227	48,152	51,615

昭和50年=100.0

年次	県計	長崎市	佐世保市	島原市	諫早市	大村市	平戸市	松浦市	対馬市	老岐市	五島市
昭和50年	100.0	100.0	100.0	100.0	100.0	100.0	100.0	100.0	100.0	100.0	100.0
55	101.2	99.3	100.2	103.2	114.2	107.6	97.4	98.3	96.8	98.0	96.1
60	101.4	99.8	100.0	102.0	120.5	114.0	92.5	99.1	93.1	94.4	91.1
平成2年	99.4	98.8	97.6	99.2	123.6	120.5	87.4	96.8	87.8	89.1	85.4
7	98.3	97.4	97.7	90.3	126.9	130.1	82.1	94.9	82.9	83.8	80.9
12	96.5	94.0	96.1	87.7	129.8	138.6	77.8	88.4	78.6	80.1	76.5
13	96.2	93.6	96.1	87.4	130.2	140.0	76.8	87.7	77.9	79.2	75.6
14	95.8	93.3	96.0	87.0	130.5	141.4	76.0	87.3	77.1	78.5	74.6
15	95.4	93.0	95.6	86.7	131.0	142.7	74.6	86.3	76.2	77.9	73.5
16	95.0	92.6	95.3	86.2	131.4	143.9	73.9	85.5	75.4	76.6	72.3
17	94.1	92.3	95.0	85.8	131.4	143.9	73.9	85.5	75.4	76.6	72.3
18	93.3	91.5	94.2	85.0	130.5	141.4	76.0	87.3	77.1	78.5	74.6
19	92.5	90.7	93.4	84.2	129.8	138.6	77.8	88.4	78.6	80.1	76.5
20	91.7	89.9	92.6	83.4	128.9	139.7	78.8	89.4	79.6	81.2	77.7

(資料:県統計年鑑、異動人口調査)

12.人口動態

(1) 人口動態

(単位:人)

年次	増								減								動態増減(Δ)
	総数	出		生		転入		総数	死		亡		転出				
月別	計	男	女	計	男	女	計	男	女	計	男	女	計	男	女		
平成16年	5,995	1,025	521	504	4,970	2,749	2,221	5,241	618	302	316	4,623	2,602	2,021	754		
17	5,838	923	473	450	4,915	2,679	2,236	5,182	682	377	305	4,500	2,566	1,934	656		
18	5,947	1,001	512	489	4,946	2,641	2,305	5,418	679	349	330	4,739	2,594	2,145	529		
19	5,983	965	495	470	5,018	2,759	2,259	5,153	715	349	366	4,438	2,457	1,981	830		
20	5,714	1,003	515	488	4,711	2,601	2,110	5,473	795	413	382	4,678	2,601	2,077	241		
平成20年																	
1月	351	93	48	45	258	148	110	311	107	63	44	204	115	89	40		
2月	282	83	37	46	199	99	100	344	64	32	32	280	147	133	△ 62		
3月	1,262	78	39	39	1,184	641	543	1,763	57	28	29	1,706	967	739	△ 501		
4月	888	84	38	46	804	461	343	558	75	40	35	483	267	216	330		
5月	343	83	50	33	260	129	131	323	55	24	31	268	135	133	20		
6月	315	83	39	44	232	110	122	328	70	34	36	258	157	101	△ 13		
7月	464	76	48	28	388	248	140	400	51	33	18	349	190	159	64		
8月	480	89	45	44	391	231	160	366	76	38	38	290	149	141	114		
9月	352	100	53	47	252	139	113	311	62	32	30	249	152	97	41		
10月	337	87	51	36	250	142	108	279	64	32	32	215	119	96	58		
11月	318	81	37	44	237	125	112	215	54	24	30	161	87	74	103		
12月	322	66	30	36	256	128	128	275	60	33	27	215	116	99	47		

(資料:異動人口調査)

(2) 県内間異動の推移

市郡別	転入					転出					(単位:人)
	平成16年	17年	18年	19年	20年	平成16年	17年	18年	19年	20年	
総数	2,529	2,406	2,417	2,370	2,177	1,868	1,700	1,834	1,659	1,813	
長崎市	544	519	594	607	506	395	390	487	421	504	
佐世保市	441	383	460	414	391	316	306	362	345	364	
島原市	89	53	61	55	76	48	35	50	34	36	
諫早市	491	592	500	554	496	347	370	405	347	387	
五島市	52	60	80	50	44	45	44	51	48	53	
平戸市	26	30	38	31	41	26	20	30	22	28	
老岐市	81	21	32	34	31	64	19	20	16	25	
対馬市	52	134	92	75	97	19	80	95	70	50	
松浦市	27	18	36	19	17	8	15	14	12	13	
西海市	-	33	50	35	45	-	19	25	23	16	
雲仙市	-	11	91	89	72	-	3	56	58	76	
南島原市	-	-	57	56	52	-	-	50	22	32	
西彼杵郡	31	143	103	115	99	23	86	67	88	86	
東彼杵郡	106	162	181	175	156	103	130	93	107	119	
北高来郡	199	-	-	-	-	175	-	-	-	-	
南高来郡	179	126	-	-	-	134	93	-	-	-	
北松浦郡	77	77	17	40	26	42	51	13	17	14	
南松浦郡	121	40	25	21	26	110	26	16	29	9	
不明	13	4	-	-	2	13	13	-	-	1	

(資料:異動人口調査)

(3) 県外間異動の推移

都道府県	転 入					転 出					(単位:人)
	平成16年	17年	18年	19年	20年	平成16年	17年	18年	19年	20年	
総 数	2,442	2,509	2,529	2,648	2,532	2,758	2,779	2,905	2,779	2,865	
北海道	72	54	34	52	22	31	28	24	13	19	
青森	18	19	13	15	24	16	5	13	19	10	
岩手	1	0	3	3	0	1	1	0	0	4	
宮城	11	1	5	4	7	5	2	9	4	6	
秋田	1	2	2	1	0	0	0	4	2	0	
山形	3	1	4	1	5	1	4	0	1	8	
福島	8	1	1	3	1	6	0	2	9	3	
茨城	11	12	19	12	22	19	15	30	12	18	
栃木	9	3	7	6	7	2	9	7	9	11	
群馬	4	3	7	6	1	2	8	6	5	1	
埼玉	56	37	37	23	47	47	67	52	35	47	
千葉	120	124	118	110	131	137	192	131	136	115	
東京都	133	148	127	135	101	166	193	197	178	209	
神奈川県	180	157	168	190	128	147	150	184	186	190	
新潟	0	6	1	9	5	2	1	8	9	3	
富山	1	5	2	5	1	2	4	4	6	3	
石川	0	2	4	13	6	3	3	7	2	4	
福井	1	10	0	2	1	0	7	1	3	3	
山梨	1	3	4	7	1	4	4	7	3	1	
長野	12	10	9	7	4	11	4	9	3	9	
岐阜	3	5	5	13	7	10	9	14	16	7	
静岡県	27	33	5	33	31	34	39	54	34	43	
愛知県	71	78	70	103	100	102	124	115	130	130	
三重	8	5	21	38	40	29	9	34	62	28	
滋賀	12	9	8	11	9	13	13	21	16	20	
京都	25	42	52	43	45	40	50	46	49	56	
大阪	64	66	67	71	75	105	103	104	100	114	
兵庫県	38	44	46	41	37	56	58	61	56	70	
奈良	7	3	8	4	10	7	8	1	11	10	
和歌山	0	2	6	2	1	0	2	3	1	10	
鳥取	4	6	9	4	6	3	3	9	2	3	
島根	9	3	11	3	3	7	6	6	3	7	
岡山	11	9	16	20	10	17	13	12	17	17	
広島	47	80	71	77	86	112	103	89	108	90	
山口	66	49	68	50	111	72	53	75	76	65	
徳島	31	17	29	16	16	19	19	20	13	20	
香川	10	14	0	11	4	18	20	6	13	12	
愛媛	10	8	11	10	13	12	11	10	24	12	
高知	5	9	1	5	5	5	7	8	7	9	
福岡	461	532	538	587	527	603	576	655	631	650	
佐賀	167	191	199	156	161	212	168	131	152	174	
熊本	122	98	132	126	104	144	120	126	150	144	
大分	65	83	60	79	88	99	93	102	95	117	
宮崎	89	94	101	143	133	70	95	135	79	93	
鹿児島	196	164	174	173	154	124	138	100	126	119	
沖縄	95	67	84	76	83	83	81	57	59	75	
外国籍	64	107	98	67	92	70	83	157	64	70	
職 権	93	93	74	82	67	90	78	59	50	36	

(資料:異動人口調査)

(4) 年齢階級別異動数(平成20年)

年齢階級	県内間異動						(単位:人)
	入			出			
	計	男	女	計	男	女	
合計	2,168	1,117	1,051	1,804	946	858	
0~4	156	69	87	162	81	81	
5~9	134	59	75	91	46	45	
10~14	81	39	42	56	31	25	
15~19	199	144	55	134	88	46	
20~24	269	122	147	266	124	142	
25~29	346	169	177	302	150	152	
30~34	239	114	125	233	128	105	
35~39	211	114	97	183	86	97	
40~44	139	78	61	91	46	45	
45~49	90	50	40	75	48	27	
50~54	76	45	31	58	44	14	
55~59	88	51	37	63	34	29	
60~64	50	30	20	32	22	10	
65~69	17	7	10	12	6	6	
70~74	19	8	11	11	4	7	
75~79	22	9	13	10	5	5	
80~84	16	5	11	13	3	10	
85~89	8	2	6	7	0	7	
90以上	7	1	6	4	0	4	
不詳	1	1	0	1	0	1	

県外間異動 (単位:人)

年齢階級	入			出			(単位:人)
	計	男	女	計	男	女	
合計	2,486	1,463	1,023	2,815	1,622	1,193	
0~4	201	96	105	215	108	107	
5~9	166	92	74	146	82	64	
10~14	86	43	43	94	46	48	
15~19	133	88	45	315	215	100	
20~24	375	224	151	526	289	237	
25~29	380	206	174	415	234	181	
30~34	303	158	145	364	183	181	
35~39	297	177	120	207	125	82	
40~44	155	112	43	154	92	62	
45~49	120	92	28	119	88	31	
50~54	80	64	16	78	61	17	
55~59	73	50	23	70	45	25	
60~64	55	39	16	43	27	16	
65~69	23	10	13	20	10	10	
70~74	9	3	6	12	7	5	
75~79	11	6	5	11	4	7	
80~84	7	1	6	13	4	9	
85~89	5	0	5	8	2	6	
90以上	7	2	5	5	0	5	
不詳	-	0	0	-	0	0	

(注) 外国人は含まない。

(資料:異動人口調査)

13.外国人登録者数(各年3月31日現在)

(単位:人)

年	総数	韓国及び朝鮮	中国	米 国	フィリピン	ヴェトナム	ブラジル	英 国	タイ	ペルー	その他
平成17年	360	169	77	25	27	12	10	4	-	2	34
18	357	163	97	22	21	4	5	6	-	2	37
19	335	168	78	24	20	2	5	2	-	3	33
20	338	164	92	19	23	2	5	2	-	3	28
21	332	156	92	21	21	1	3	1	4	0	33

(資料:市民課)

14.人口集中地区人口・面積

(単位:人, km², 人/km²)

年 次	大 村 市			人口集中地区 (DID)		
	人 口	面 積	人口密度	人 口	面 積	人口密度
昭和40年	56,425	123.85	455.6	23,680	4.5	5,262.2
45	56,538	123.98	456.0	22,135	5.1	4,340.2
50	60,919	125.80	484.3	23,874	5.7	4,188.4
55	65,538	126.45	518.3	31,687	11.3	2,804.2
60	69,472	126.46	549.4	39,035	12.5	3,122.8
平成2年	73,435	126.10	582.4	46,800	14.8	3,162.2
7	79,279	126.29	627.8	50,950	15.9	3,198.4
12	84,414	126.33	668.2	53,387	16.1	3,313.9
17	88,040	126.33	696.9	57,591	16.7	3,436.2

(資料:国勢調査)

15.年齢(5歳階級)別人口の推移

(単位:人)

年 齢	昭 和 6 0 年				平 成 2 年				平 成 7 年				平 成 1 2 年				平 成 1 7 年			
	総 数	男	女	構成比	総 数	男	女	構成比	総 数	男	女	構成比	総 数	男	女	構成比	総 数	男	女	構成比
計	69,472	33,319	36,153	100.0	73,435	35,043	38,392	100.0	79,279	38,061	41,218	100.0	84,414	40,487	43,927	100.0	88,040	41,896	46,144	100.0
0～4	5,080	2,590	2,490	7.3	4,715	2,338	2,377	6.4	4,651	2,435	2,216	5.9	4,955	2,595	2,360	5.9	4,837	2,519	2,318	5.5
5～9	5,484	2,831	2,653	7.9	5,494	2,812	2,682	7.5	5,322	2,689	2,633	6.7	5,141	2,639	2,502	6.1	5,082	2,590	2,492	5.8
10～14	6,202	3,183	3,019	8.9	5,882	3,026	2,856	8.0	5,819	2,978	2,841	7.3	5,813	2,976	2,837	6.9	5,458	2,831	2,627	6.2
15～19	5,186	2,587	2,599	7.5	5,932	2,987	2,945	8.1	5,642	2,772	2,870	7.1	5,483	2,758	2,725	6.5	5,573	2,783	2,790	6.3
20～24	4,127	2,032	2,095	5.9	4,309	2,091	2,218	5.9	5,359	2,697	2,662	6.8	4,805	2,350	2,455	5.7	4,575	2,259	2,316	5.2
25～29	4,504	2,213	2,291	6.5	4,449	2,162	2,287	6.1	5,001	2,462	2,539	6.3	6,101	3,070	3,031	7.2	5,484	2,644	2,840	6.2
30～34	5,349	2,586	2,763	7.7	4,836	2,378	2,458	6.6	4,971	2,439	2,532	6.3	5,331	2,542	2,789	6.3	6,248	3,016	3,232	7.1
35～39	5,727	2,797	2,930	8.2	5,757	2,776	2,981	7.8	5,354	2,634	2,720	6.8	5,406	2,629	2,777	6.4	5,719	2,720	2,999	6.5
40～44	4,496	2,106	2,390	6.5	5,912	2,862	3,050	8.1	6,159	3,021	3,138	7.8	5,749	2,850	2,899	6.8	5,611	2,718	2,893	6.4
45～49	4,257	2,030	2,227	6.1	4,476	2,097	2,379	6.1	6,200	3,057	3,143	7.8	6,298	3,054	3,244	7.5	5,800	2,824	2,976	6.6
50～54	4,372	2,132	2,240	6.3	4,284	2,037	2,247	5.8	4,628	2,171	2,457	5.8	6,247	3,074	3,173	7.4	6,292	3,050	3,242	7.2
55～59	3,898	1,871	2,027	5.6	4,378	2,103	2,275	6.0	4,396	2,076	2,320	5.5	4,821	2,229	2,592	5.7	6,353	3,068	3,285	7.2
60～64	3,254	1,356	1,898	4.7	3,955	1,879	2,076	5.4	4,467	2,136	2,331	5.6	4,523	2,124	2,399	5.4	4,964	2,311	2,653	5.6
65～69	2,587	1,059	1,528	3.7	3,107	1,250	1,857	4.2	3,896	1,780	2,116	4.9	4,327	2,015	2,312	5.1	4,479	2,053	2,426	5.1
70～74	2,140	883	1,257	3.1	2,368	933	1,435	3.2	2,938	1,150	1,788	3.7	3,671	1,595	2,076	4.3	4,136	1,888	2,248	4.7
75～79	1,491	600	891	2.1	1,857	715	1,142	2.5	2,103	779	1,324	2.7	2,543	932	1,611	3.0	3,330	1,394	1,936	3.8
80～84	830	305	525	1.2	1,074	387	687	1.5	1,400	496	904	1.8	1,702	578	1,124	2.0	2,134	718	1,416	2.4
85～89	373	127	246	0.5	464	156	308	0.6	716	224	492	0.9	961	285	676	1.1	1,239	347	892	1.4
90～94	96	20	76	0.1	152	39	113	0.2	210	50	160	0.3	342	92	250	0.4	580	135	445	0.7
95～99	13	7	6	0.0	20	6	14	0.0	38	11	27	0.0	68	12	56	0.1	118	22	96	0.1
100歳以上	-	-	-	-	3	2	1	0.0	4	-	4	0.0	5	2	3	0.0	16	-	16	0.0
不詳	6	4	2	0.0	11	7	4	0.0	5	4	1	0.0	122	86	36	0.1	12	6	6	0.0
(以下再掲)																				
0～14歳	16,766	8,604	8,162	24.1	16,091	8,176	7,915	21.9	15,792	8,102	7,690	19.9	15,909	8,210	7,699	18.8	15,377	7,940	7,437	17.5
15～64歳	45,170	21,710	23,460	65.0	48,288	23,372	24,916	65.8	52,177	25,465	26,712	65.8	54,764	26,680	28,084	64.9	56,619	27,393	29,226	64.3
65歳以上	7,530	3,001	4,529	10.8	9,045	3,488	5,557	12.3	11,305	4,490	6,815	14.3	13,619	5,511	8,108	16.1	16,032	6,557	9,475	18.2

(資料:国勢調査)

16.年齢(各歳)別人口(平成17年10月1日現在)

(単位:人)

年 齢	人 口			年 齢	人 口			年 齢	人 口			年 齢	人 口		
	総 数	男	女		総 数	男	女		総 数	男	女		総 数	男	女
総 数	88,040	41,896	46,144												
0～4歳	4,837	2,519	2,318	30～34歳	6,248	3,016	3,232	60～64歳	4,964	2,311	2,653	90～94歳	580	135	445
0	921	472	449	30	1,263	630	633	60	926	427	499	90	161	36	125
1	991	518	473	31	1,268	622	646	61	1,031	480	551	91	151	38	113
2	955	503	452	32	1,235	593	642	62	965	435	530	92	111	31	80
3	974	500	474	33	1,243	577	666	63	1,037	506	531	93	89	23	66
4	996	526	470	34	1,239	594	645	64	1,005	463	542	94	68	7	61
5～9歳	5,082	2,590	2,492	35～39歳	5,719	2,720	2,999	65～69歳	4,479	2,053	2,426	95～99歳	118	22	96
5	943	474	469	35	1,182	566	616	65	988	447	541	95	43	9	34
6	1,009	501	508	36	1,185	560	625	66	762	354	408	96	28	5	23
7	1,038	528	510	37	1,181	564	617	67	890	407	483	97	21	3	18
8	1,083	560	523	38	1,193	572	621	68	915	444	471	98	18	3	15
9	1,009	527	482	39	978	458	520	69	924	401	523	99	8	2	6
10～14歳	5,458	2,831	2,627	40～44歳	5,611	2,718	2,893	70～74歳	4,136	1,888	2,248	100歳以上 不詳	16	-	16
10	1,027	508	519	40	1,187	576	611	70	890	408	482	12	6	6	
11	1,065	542	523	41	1,090	506	584	71	862	398	464				
12	1,053	563	490	42	1,134	541	593	72	796	355	441				
13	1,177	621	556	43	1,094	533	561	73	835	388	447				
14	1,136	597	539	44	1,106	562	544	74	753	339	414				
15～19歳	5,573	2,783	2,790	45～49歳	5,800	2,824	2,976	75～79歳	3,330	1,394	1,936				
15	1,132	585	547	45	1,197	568	629	75	751	346	405				
16	1,214	604	610	46	1,150	578	572	76	710	305	405				
17	1,200	573	627	47	1,171	574	597	77	677	272	405				
18	1,084	542	542	48	1,065	504	561	78	585	235	350				
19	943	479	464	49	1,217	600	617	79	607	236	371				
20～24歳	4,575	2,259	2,316	50～54歳	6,292	3,050	3,242	80～84歳	2,134	718	1,416				
20	884	429	455	50	1,192	579	613	80	525	199	326				
21	914	442	472	51	1,182	576	606	81	470	183	287				
22	905	474	431	52	1,281	632	649	82	412	127	285				
23	890	436	454	53	1,302	631	671	83	394	112	282				
24	982	478	504	54	1,335	632	703	84	333	97	236				
25～29歳	5,484	2,644	2,840	55～59歳	6,353	3,068	3,285	85～89歳	1,239	347	892				
25	994	458	536	55	1,351	667	684	85	311	86	225				
26	1,091	527	564	56	1,463	708	755	86	264	74	190				
27	1,102	565	537	57	1,377	643	734	87	242	70	172	0～14歳	15,377	7,940	7,437
28	1,125	529	596	58	1,339	663	676	88	230	52	178	15～64歳	56,619	27,393	29,226
29	1,172	565	607	59	823	387	436	89	192	65	127	65歳以上	16,032	6,557	9,475

(資料:平成17年国勢調査)

17.配偶関係

(単位:人)

年 齢	男					女				
	総 数	未婚	有配偶	死別	離別	総 数	未婚	有配偶	死別	離別
総 数	33,950	9,897	21,574	892	1,350	38,701	8,755	22,053	5,159	2,551
15～19	2,783	2,766	16	-	1	2,790	2,769	19	-	2
20～24	2,259	2,012	234	-	13	2,316	1,961	326	1	28
25～29	2,644	1,607	996	1	40	2,840	1,444	1,300	1	95
30～34	3,016	1,143	1,776	5	92	3,232	917	2,085	8	222
35～39	2,720	722	1,862	-	102	2,999	485	2,213	19	254
40～44	2,718	515	2,022	10	139	2,893	294	2,325	21	235
45～49	2,824	384	2,212	14	182	2,976	185	2,392	69	316
50～54	3,050	317	2,477	31	198	3,242	173	2,602	113	343
55～59	3,068	221	2,522	63	225	3,285	150	2,509	228	381
60～64	2,311	95	1,978	77	140	2,653	98	1,982	335	231
65～69	2,053	58	1,794	89	102	2,426	67	1,713	488	155
70～74	1,888	34	1,634	146	64	2,248	79	1,312	714	127
75～79	1,394	18	1,160	170	32	1,936	71	811	964	81
80～84	718	4	564	131	9	1,416	40	332	973	50
85～89	347	1	244	88	8	892	14	111	735	17
90～94	135	-	72	57	3	445	7	18	391	13
95～99	22	-	11	10	-	96	1	3	85	1
100歳以上	-	-	-	-	-	16	-	-	14	-

(注)総数には配偶関係「不詳」含む。

(資料:平成17年国勢調査)

18.労働力状態(15歳以上)

(単位:人)

男 年 齢	女 年 齢	* 総 数	労働力人口						完全失業者	非労働人口
			総 数	就 業 者						
		総 数	主に仕事	家事のほかに仕事	通学かたわら仕事	休業者				
総 数		72,651	43,904	41,148	35,354	4,847	340	607	2,756	28,075
男		33,950	25,076	23,310	22,583	286	135	306	1,766	8,425
15～64歳		27,393	23,243	21,552	21,046	126	135	245	1,691	3,761
15～19歳		2,783	608	494	414	3	73	4	114	2,160
20～24		2,259	1,972	1,766	1,705	10	44	7	206	250
25～29		2,644	2,498	2,309	2,267	9	10	23	189	86
30～34		3,016	2,881	2,708	2,669	7	6	26	173	68
35～39		2,720	2,626	2,500	2,473	7	1	19	126	51
40～44		2,718	2,597	2,467	2,447	7	1	12	130	76
45～49		2,824	2,705	2,568	2,536	8	-	24	137	87
50～54		3,050	2,905	2,732	2,678	10	-	44	173	116
55～59		3,068	2,854	2,609	2,538	18	-	53	245	173
60～64		2,311	1,597	1,399	1,319	47	-	33	198	694
65歳以上		6,557	1,833	1,758	1,537	160	-	61	75	4,664
65～69		2,053	864	809	742	52	-	15	55	1,173
70～74		1,888	536	523	441	62	-	20	13	1,337
75～79		1,394	283	276	232	28	-	16	7	1,096
80～84		718	113	113	94	14	-	5	-	593
85歳以上		504	37	37	28	4	-	5	-	465
女		38,701	18,828	17,838	12,771	4,561	205	301	990	19,650
15～64歳		29,226	17,646	16,670	12,146	4,032	205	287	976	11,378
15～19歳		2,790	413	351	227	14	108	2	62	2,366
20～24		2,316	1,692	1,520	1,340	91	78	11	172	600
25～29		2,840	2,055	1,906	1,649	185	8	64	149	752
30～34		3,232	2,079	1,939	1,453	403	6	77	140	1,121
35～39		2,999	1,949	1,849	1,302	503	-	44	100	1,021
40～44		2,893	2,069	1,999	1,286	688	3	22	70	802
45～49		2,976	2,204	2,130	1,419	694	1	16	74	755
50～54		3,242	2,230	2,142	1,501	618	1	22	88	1,001
55～59		3,285	1,969	1,888	1,353	515	-	20	81	1,298
60～64		2,653	986	946	616	321	-	9	40	1,662
65歳以上		9,475	1,182	1,168	625	529	-	14	14	8,272
65～69		2,426	560	550	313	232	-	5	10	1,865
70～74		2,248	344	342	179	161	-	2	2	1,899
75～79		1,936	170	169	83	80	-	6	1	1,761
80～84		1,416	75	75	38	36	-	1	-	1,335
85歳以上		1,449	33	32	12	20	-	-	1	1,412

(注)総数には不詳を含む。

(資料:平成17年国勢調査)

19.産業(大分類)・従業上の地位別15歳以上就業者数

(単位:人)

産 業 (大分類)	※ 総数	雇 用 者	役 員	雇 入 の あ る 業 種	雇 入 の な い 業 種	家 族 従 業 者	家 庭 内 職 者
総 数	41,148	33,495	1,238	1,211	2,987	2,178	38
第 1 次 産 業	2,453	294	18	97	1,039	1,005	-
農 業	2,268	272	16	95	931	954	-
林 業	17	5	1	1	8	2	-
漁 業	168	17	1	1	100	49	-
第 2 次 産 業	8,828	7,368	442	261	524	204	29
鉱 産 業	3	3	-	-	-	-	-
建 設 業	3,180	2,241	288	202	321	128	-
製 造 業	5,645	5,124	154	59	203	76	29
第 3 次 産 業	29,674	25,663	776	849	1,412	965	9
電 気・ガ 斯・熱 供 給・水 道 業	252	250	2	-	-	-	-
運 輸 ・ 通 信 業	2,396	2,246	58	25	53	14	-
卸 売 ・ 小 売 業	6,579	5,136	331	246	450	416	-
金 融 ・ 保 険 業	678	585	22	10	45	16	-
不 動 産 業	306	167	51	22	46	20	-
飲 食 店 ・ 宿 泊 業	1,887	1,312	28	193	160	194	-
医 療 ・ 福 祉 業	5,364	4,992	79	131	61	101	-
教 育 ・ 学 習 支 援 業	2,101	1,887	12	36	145	21	-
サ ー ビ ス 業 務	5,657	4,634	193	186	452	183	9
公 務	4,454	4,454	-	-	-	-	-
分 類 不 能 の 産 業	193	170	2	4	12	4	-

(注) ※総数には従業上の地位「不詳」を含む。

(資料:平成17年国勢調査)

20.産業別15歳以上就業者数

(単位:人,%)

産 業 (大分類)	昭 和 6 0 年				平 成 2 年				平 成 7 年			
	総 数	男	女	構 成 比	総 数	男	女	構 成 比	総 数	男	女	構 成 比
総 数	31,621	18,451	13,170	100.0	33,626	19,415	14,211	100.0	38,622	22,435	16,187	100.0
第 1 次 産 業	3,907	2,078	1,829	12.4	3,147	1,732	1,415	9.4	2,727	1,485	1,242	7.1
農 業	3,462	1,757	1,705	10.9	2,807	1,476	1,331	8.3	2,426	1,249	1,177	6.3
林 業	46	35	11	0.1	39	29	10	0.1	40	35	5	0.1
漁 業	399	286	113	1.3	301	227	74	0.9	261	201	60	0.7
第 2 次 産 業	6,565	4,133	2,432	20.8	7,916	4,794	3,122	23.5	9,366	6,168	3,198	24.3
鉱 産 業	15	15	-	0.0	10	8	2	0.0	12	10	2	0.0
建 設 業	2,723	2,360	363	8.6	2,994	2,583	411	8.9	3,866	3,257	609	10.0
製 造 業	3,827	1,758	2,069	12.1	4,912	2,203	2,709	14.6	5,488	2,901	2,587	14.2
第 3 次 産 業	21,106	12,213	8,893	66.7	22,530	12,877	9,653	67.0	26,504	14,771	11,733	68.6
電 気・ガ 斯・熱 供 給・水 道 業	342	312	30	1.1	293	263	30	0.9	326	287	39	0.8
運 輸 ・ 通 信 業	1,794	1,521	273	5.7	1,950	1,634	316	5.8	2,074	1,792	282	5.4
卸 売 ・ 小 売 業・飲 食 店	6,514	3,002	3,512	20.6	6,642	3,049	3,593	19.8	8,251	3,651	4,600	21.4
金 融 ・ 保 険 業	637	304	333	2.0	726	309	417	2.2	740	326	414	1.9
不 動 産 業	143	102	41	0.5	193	140	53	0.6	236	148	88	0.6
サ ー ビ ス 業 務	7,881	3,447	4,434	24.9	8,814	3,885	4,929	26.2	10,435	4,582	5,853	27.0
公 務	3,795	3,525	270	12.0	3,912	3,597	315	11.6	4,442	3,985	457	11.5
分 類 不 能 の 産 業	43	27	16	0.1	33	12	21	0.1	25	11	14	0.0

産 業 (大分類)	平 成 1 2 年				産 業 (大分類)	平 成 1 7 年			
	総 数	男	女	構 成 比		総 数	男	女	構 成 比
総 数	40,130	23,131	16,999	100.0	総 数	41,148	23,310	17,838	100.0
第 1 次 産 業	2,359	1,258	1,101	5.9	第 1 次 産 業	2,453	1,338	1,115	6.0
農 業	2,121	1,084	1,037	5.3	農 業	2,268	1,194	1,074	5.6
林 業	27	22	5	0.1	林 業	17	16	1	0.0
漁 業	211	152	59	0.5	漁 業	168	128	40	0.4
第 2 次 産 業	9,372	6,505	2,867	23.4	第 2 次 産 業	8,828	6,378	2,450	21.5
鉱 産 業	8	7	1	0.0	鉱 産 業	3	3	-	0.0
建 設 業	3,890	3,323	567	9.7	建 設 業	3,180	2,728	452	7.7
製 造 業	5,474	3,175	2,299	13.6	製 造 業	5,645	3,647	1,998	13.8
第 3 次 産 業	28,261	15,291	12,970	70.4	第 3 次 産 業	29,674	15,490	14,184	72.1
電 気・ガ 斯・熱 供 給・水 道 業	300	265	35	0.7	電 気・ガ 斯・熱 供 給・水 道 業	252	221	31	0.6
運 輸 ・ 通 信 業	2,556	2,002	554	6.4	運 輸 ・ 通 信 業	2,396	1,914	482	5.8
卸 売 ・ 小 売 業・飲 食 店	8,252	3,571	4,681	20.6	卸 売 ・ 小 売 業	6,579	2,888	3,691	16.0
金 融 ・ 保 険 業	664	284	380	1.7	金 融 ・ 保 険 業	678	289	389	1.7
不 動 産 業	243	150	93	0.6	不 動 産 業	306	185	121	0.7
サ ー ビ ス 業 務	11,699	4,989	6,710	29.2	飲 食 店 ・ 宿 泊 業	1,887	620	1,267	4.6
公 務	4,547	4,030	517	11.3	医 療 ・ 福 祉 業	5,364	1,272	4,092	13.0
分 類 不 能 の 産 業	138	77	61	0.3	教 育 ・ 学 習 支 援 業	2,101	1,050	1,051	5.1
					サ ー ビ ス 業 務	5,657	3,189	2,468	13.8
					公 務	4,454	3,862	592	10.8
					分 類 不 能 の 産 業	193	104	89	0.4

(資料:国勢調査)

21.産業・年齢(5歳階級)別15歳以上就業者数

(単位:人)

産 業	総 数	15~19歳	20~24歳	25~29歳	30~34歳	35~39歳	40~44歳	45~49歳	50~54歳	55~59歳	60~64歳	65~69歳	70~74歳	75~79歳	80~84歳	85歳以上
総 数	41,148	845	3,286	4,215	4,647	4,349	4,466	4,698	4,874	4,497	2,345	1,359	865	445	188	69
第1次産業	2,453	10	29	52	65	87	127	188	219	246	296	379	387	240	94	34
農 業	2,268	10	29	48	61	77	120	174	204	213	269	344	359	236	93	31
林 業	17	-	-	1	1	1	-	5	1	4	-	3	1	-	-	-
漁 業	168	-	-	3	3	9	7	9	14	29	27	32	27	4	1	3
第2次産業	8,828	143	618	938	1,189	1,049	961	1,014	1,184	1,037	384	198	69	32	11	1
鉱 業	3	-	-	-	-	1	-	-	-	-	2	-	-	-	-	-
建設業	3,180	34	151	261	314	261	301	420	550	482	232	104	43	22	5	-
製造業	5,645	109	467	677	875	787	660	594	634	555	150	94	26	10	6	1
第3次産業	29,674	690	2,613	3,200	3,369	3,196	3,361	3,473	3,450	3,195	1,658	775	406	172	82	34
電気・ガス・熱供給・水道業	252	-	11	25	34	45	29	27	37	34	9	1	-	-	-	-
運輸・通信業	2,396	34	134	234	282	284	276	282	293	367	153	44	10	-	3	-
卸売・小売業	6,579	194	554	660	684	685	730	755	770	767	367	195	111	51	40	16
金融・保険業	678	3	41	63	86	79	87	92	81	69	40	14	12	5	4	2
不動産業	306	-	6	9	20	22	23	30	39	49	46	23	17	15	5	2
飲食店・宿泊業	1,887	128	179	128	173	157	176	207	212	251	143	73	36	14	9	1
医療・福祉業	5,364	62	548	810	707	603	636	645	581	445	183	73	41	21	4	5
教育・学習支援業	2,101	8	95	191	229	307	321	319	232	201	117	52	22	5	2	-
サービス業	5,657	65	373	564	657	560	535	563	651	748	487	250	131	53	12	8
公務	4,454	196	672	516	497	454	548	553	554	264	113	50	26	8	3	-
分類不能の産業	193	2	26	25	24	17	17	23	21	19	7	7	3	1	1	-

(資料:平成17年国勢調査)

22.流入・流出人口

(1)流入・流出口及び昼間人口

(単位:人)

年 次	常住人口 (夜間人口)	流 入			流 出			流入 超過数	昼間 人口
		総 数	就業者	通学者	総 数	就業者	通学者		
昭和50年	60,919	3,274	1,863	1,411	3,043	2,434	609	231	61,150
55	65,531	3,999	2,738	1,261	3,835	2,998	837	164	65,695
60	69,466	4,420	3,030	1,390	4,662	3,659	1,003	△ 242	69,224
平成2年	73,424	5,049	3,751	1,298	6,056	4,789	1,267	△ 1,007	72,417
7	79,274	6,561	5,333	1,228	7,609	6,202	1,407	△ 1,048	78,226
12	84,292	7,528	6,276	1,252	8,622	7,147	1,475	△ 1,094	83,198
17	88,028	8,273	7,044	1,229	10,104	8,412	1,692	△ 1,831	86,197

(資料:国勢調査)

(2)流入・流出人口産業別就業者数

(単位:人)

産 業	流 入			流 出		
	計	県 内	県 外	計	県 内	県 外
総 数	12,263	11,620	643	14,584	13,857	727
第1次産業	24	24	0	46	40	6
農 業	24	24	-	32	30	2
林 業	-	-	-	2	2	-
漁 業	-	-	-	12	8	4
第2次産業	1,778	1,672	106	2,152	2,026	126
鉱 業	1	1	-	1	1	-
建設業	546	496	50	745	653	92
製造業	1,231	1,175	56	1,406	1,372	34
第3次産業	5,219	4,951	268	6,172	5,875	297
電気・ガス・熱供給・水道業	21	20	1	87	83	4
運輸・通信業	878	819	59	688	606	82
卸売・小売業	1,274	1,224	50	1,109	1,057	52
金融・保険業	91	90	1	244	238	6
不動産業	45	43	2	40	39	1
飲食店・宿泊業	213	203	10	218	202	16
医療・福祉業	795	769	26	1,087	1,046	41
教育・学習支援業	496	485	11	719	711	8
サービス業	967	904	63	1,348	1,274	74
公務	439	394	45	632	619	13
分類不能の産業	23	22	1	42	41	1

(資料:平成17年国勢調査)

(3)相手地別流入・流出人口(15歳以上)

(単位:人)

市町村名	流 入			流 出		
	計	就業者	通学者	計	就業者	通学者
総 数	8,222	7,044	1,178	10,024	8,412	1,612
長 崎 市	1,164	1,005	159	2,251	1,759	492
佐 世 保 市	485	424	61	676	570	106
島 原 市	43	26	17	79	79	-
諫 早 市	3,806	3,267	539	5,393	4,493	900
西 海 市	30	26	4	39	39	-
長 与 町	175	149	26	96	67	29
時 津 町	87	83	4	83	65	18
琴 海 町	28	23	5	-	-	-
東 彼 杵 町	1,042	900	142	435	435	-
川 棚 町	414	341	73	301	297	4
波 佐 見 町	142	120	22	66	64	2
有 明 町	28	21	7	-	-	-
国 見 町	32	25	7	12	12	-
瑞 穂 町	28	19	9	-	-	-
吾 妻 町	61	47	14	13	13	-
愛 野 町	63	54	9	26	26	-
千 々 石 町	57	49	8	-	-	-
小 浜 町	32	23	9	-	-	-
深 江 町	15	7	8	-	-	-
その他の市町	78	60	18	69	63	6
他 県	412	375	37	485	430	55

(資料:平成17年国勢調査)

03 産業・経済・観光

23.大村市総生産の推移

(単位:百万円)

項目	平成12年	13	14	15	16	17	18
総額	261,788	260,385	256,817	253,187	248,721	257,201	256,351
(1産業)	216,214	213,838	209,176	205,398	200,488	205,670	205,556
A.第1次産業	3,450	3,510	3,165	3,463	3,622	3,324	3,199
農業	3,127	3,219	2,900	3,214	3,366	3,067	2,984
林業	116	115	101	101	97	70	83
水産業	207	176	164	148	159	187	132
B.第2次産業	53,126	49,509	48,028	44,397	40,620	41,370	46,734
鉱業	75	63	54	52	40	38	17
製造業	33,736	30,159	32,537	27,831	27,250	28,127	31,687
建設業	19,315	19,287	15,437	16,514	13,330	13,205	15,030
C.第3次産業	159,637	160,819	157,981	157,538	156,247	160,976	155,624
電気・ガス・水道業	12,703	12,914	10,743	9,404	7,782	9,151	10,090
卸売・小売業	34,949	33,531	32,332	32,422	32,149	32,400	28,805
金融・保険業	8,339	9,224	9,249	8,417	7,494	7,315	5,692
不動産業	24,935	25,573	26,032	25,983	26,944	27,213	26,977
運輸・通信業	30,263	29,979	29,958	29,961	29,937	31,574	31,162
サービス業	48,448	49,598	49,667	51,351	51,941	53,323	52,898
(2政府サービス生産者)	48,095	49,483	50,008	49,823	49,489	51,898	50,905
電気・ガス・水道業	2,374	2,485	2,716	2,765	2,507	4,687	4,603
サービス業	12,466	12,966	12,781	12,749	12,610	12,748	12,205
公務	33,256	34,033	34,511	34,309	34,372	34,463	34,097
(3対家計民間非営利サービス生産者)	5,176	5,576	6,189	5,975	6,309	6,290	5,505
(4小計)	269,485	268,897	265,374	261,196	256,286	263,859	261,966
(5帰属利子(控除))	7,698	8,512	8,557	8,010	7,565	6,658	-5,616

(注)計数は、単位未満を四捨五入で表示しているため、総数と内訳の合計が一致しない場合があります。

(資料:長崎県の市町村民経済計算)

24.長崎県下各市の総生産(平成18年度)

(単位:百万円)

項目	県計	長崎市	佐世保市	島原市	諫早市	大村市	平戸市	松浦市	対馬市	壱岐市	五島市
総額	4,276,459	1,447,721	746,539	133,351	568,567	256,351	84,885	78,932	107,538	84,036	105,165
(1産業)	3,683,899	1,235,718	630,800	116,257	526,965	205,556	73,341	71,920	84,408	71,647	86,439
A.第1次産業	114,341	10,801	8,999	7,820	7,177	3,199	7,986	3,320	9,173	6,470	6,582
農業	64,251	3,597	4,338	7,118	6,459	2,984	1,959	1,796	480	3,319	2,818
林業	5,404	284	228	337	188	83	633	80	1,004	61	343
水産業	44,686	6,920	4,433	365	530	132	5,394	1,444	7,689	3,090	3,421
B.第2次産業	874,740	230,360	98,115	17,019	255,086	46,734	13,219	18,927	16,186	19,795	11,971
鉱業	6,902	352	133	-	518	17	453	210	252	3,015	503
製造業	607,720	158,187	54,500	11,233	225,480	31,687	4,155	13,083	3,022	5,405	2,838
建設業	260,118	71,821	43,482	5,786	29,088	15,030	8,611	5,634	12,912	11,375	8,630
C.第3次産業	2,694,818	994,556	523,686	91,419	264,701	155,624	52,136	49,674	59,049	45,380	67,887
電気・ガス・水道業	135,935	51,472	25,032	6,488	5,524	10,090	4,009	10,623	3,942	2,799	3,544
卸売・小売業	517,449	185,143	114,728	18,552	55,120	28,805	6,959	8,489	9,639	8,547	11,726
金融・保険業	236,502	109,516	50,374	8,199	15,774	5,692	4,780	2,844	4,815	3,582	5,611
不動産業	477,243	169,654	86,158	14,558	42,099	26,977	10,866	7,492	11,677	8,814	15,672
運輸・通信業	304,747	91,612	53,195	8,850	31,349	31,162	5,934	6,725	8,812	4,988	7,643
サービス業	1,022,942	387,159	194,199	34,772	114,835	52,898	19,588	13,501	20,164	16,650	23,691
(2)政府サービス生産者	636,976	235,446	123,853	19,782	43,421	50,905	12,634	8,110	25,453	13,895	20,007
電気・ガス・水道業	53,010	21,509	8,180	1,242	4,770	4,603	733	617	886	904	787
サービス業	188,064	66,058	26,996	6,902	17,863	12,205	5,127	3,081	6,163	4,428	6,077
公務	395,902	147,878	88,677	11,637	20,789	34,097	6,774	4,412	18,403	8,563	13,144
(3)対家計民間非営利サービス生産者	108,887	35,908	17,381	4,197	13,576	5,505	2,914	1,431	1,705	1,576	3,412
(4)小計	4,429,762	1,507,072	772,034	140,236	583,962	261,966	88,888	81,461	111,566	87,117	109,858
(5)帰属利子(控除)	-153,303	-59,351	-25,494	-6,885	-15,395	-5,616	-4,003	-2,529	-4,028	-3,081	-4,694

(注)計数は、単位未満を四捨五入で表示しているため、総数と内訳の合計が一致しない場合があります。

(資料:平成18年度長崎県の市町村民経済計算)

25.事業所数・従業者数の推移

産 業	事業所数					従業者数				
	昭和61年	平成3年	8	13	18	昭和61年	平成3年	8	13	18
総 数	3,146	3,188	3,378	3,493	3,398	26,047	27,902	34,462	36,371	36,065
農 林 水 産 業	16	11	9	7	7	147	40	86	41	54
農 林 水 産 業	3	1	3	2	1	31	14	25	18	5
建 設 業	210	228	268	297	270	2,253	2,532	3,042	2,755	2,038
製 造 業	205	210	222	206	184	3,897	4,072	5,185	4,762	4,651
電 気・ガ 斯・熱 供 給・水 道 業	8	9	9	9	6	313	290	283	257	238
情 報 通 信 業	*1) 75	*1) 85	*1) 99	*1) 110	20	*1) 1,587	*1) 1,687	*1) 2,122	*1) 2,963	499
運 輸 業					78					2,230
卸 売 ・ 小 売 業	*2) 1,612	*2) 1,590	*2) 1,634	*2) 1,606	1,012	*2) 6,964	*2) 7,568	*2) 9,795	*2) 9,688	7,693
金 融 ・ 保 険 業	66	62	64	61	53	527	552	574	499	417
不 動 産 業	64	67	92	97	120	158	161	250	258	327
飲 食 店 ・ 宿 泊 業					508					2,626
医 療 ・ 福 祉 業					259					5,047
教 育 ・ 学 習 支 援 業					155					1,800
複 合 サ ー ビ ス 事 業					29					264
サ ー ビ ス 業 (※)	*3) 849	*3) 86	*3) 941	*3) 1,060	661	*3) 7,280	*3) 8,166	*3) 8,925	*3) 10,730	3,951
公 務 (※)	38	39	37	38	35	2,890	2,820	4,175	4,400	4,225

(注)平成14年に産業分類が改定されたため、*の表示は次の旧産業大分類に係る数値を表す。*1)「運輸・通信業」 *2)「卸売・小売業、飲食店」 *3)「サービス業」 (※)＝他に分類されないもの

(資料:事業所統計調査)

26.規模別事業所数・従業者数

産 業	事業所数(民営事業所)						派遣・下請 従業者のみ	従業者数(民営事業所)						派遣・下請 従業者のみ
	総数	1～4人	5～9人	10～19人	20～29人	30人以上		総数	1～4人	5～9人	10～19人	20～29人	30人以上	
総 数	3,285	1,934	672	390	134	154	1	29,312	4,177	4,419	5,292	3,192	12,232	-
農 林 水 産 業	5	1	1	2	1	-	-	53	1	6	24	22	-	-
農 林 水 産 業	1	-	1	-	-	-	-	5	-	5	-	-	-	-
建 設 業	270	121	82	48	11	8	-	2,038	276	528	655	257	322	-
製 造 業	184	62	43	32	20	27	-	4,651	171	295	432	484	3,269	-
電 気・ガ 斯・熱 供 給・水 道 業	3	-	-	-	2	1	-	151	-	-	-	53	98	-
情 報 通 信 業	20	10	2	3	2	3	-	499	30	12	40	44	373	-
運 輸 業	77	22	16	9	10	20	-	2,186	56	115	111	246	1,658	-
卸 売 ・ 小 売 業	1,008	595	228	116	31	38	-	7,634	1,355	1,498	1,591	748	2,442	-
金 融 ・ 保 険 業	53	26	13	9	2	3	-	417	54	86	120	48	109	-
不 動 産 業	119	104	8	5	1	-	1	326	199	46	57	24	-	-
飲 食 店 ・ 宿 泊 業	507	333	102	51	15	6	-	2,625	719	668	674	342	222	-
医 療 ・ 福 祉 業	247	78	67	52	24	26	-	4,399	191	449	719	584	2,456	-
教 育 ・ 学 習 支 援 業	113	85	10	13	3	2	-	536	137	64	176	64	95	-
複 合 サ ー ビ ス 事 業	29	18	5	4	-	2	-	264	55	34	58	-	117	-
サ ー ビ ス 業 (※)	649	479	94	46	12	18	-	3,528	933	613	635	276	1,071	-

(資料:平成18年事業所・企業統計調査)

27.地区別事業所数・従業者数

産 業	事業所数																総数	従業者数							
	三浦	鈴田	大村	西大村	萱瀬	竹松	福重	松原	三浦	鈴田	大村	西大村	萱瀬	竹松	福重	松原									
総 数	3,398	165	86	1,164	1,237	86	481	96	83	36,065	1,666	665	10,313	13,856	984	7,004	1,032	545							
農 林 水 産 業	7	-	1	1	-	2	-	1	2	54	-	14	10	-	22	-	1	7							
農 林 水 産 業	1	-	-	-	-	1	-	-	-	5	-	-	-	-	5	-	-	-							
建 設 業	270	27	12	57	94	15	45	13	7	2,038	138	144	343	658	171	389	170	25							
製 造 業	184	25	7	28	47	14	38	11	14	4,651	333	34	392	2,074	280	1,025	379	134							
電 気・ガ 斯・熱 供 給・水 道 業	6	-	-	3	3	-	-	-	-	238	-	-	185	53	-	-	-	-							
情 報 通 信 業	20	1	2	6	10	-	1	-	-	499	5	27	62	370	-	35	-	-							
運 輸 業	78	15	1	5	38	1	15	2	1	2,230	324	38	277	769	32	753	36	1							
卸 売 ・ 小 売 業	1,012	44	29	329	391	18	162	21	18	7,693	397	186	2,174	3,369	116	1,174	158	119							
金 融 ・ 保 険 業	53	-	-	27	17	-	7	2	-	417	-	-	288	76	-	49	4	-							
不 動 産 業	120	5	-	36	65	-	10	4	-	327	11	-	106	176	-	27	7	-							
飲 食 店 ・ 宿 泊 業	508	14	5	282	152	2	40	5	8	2,626	61	22	1,427	798	5	243	33	37							
医 療 ・ 福 祉 業	259	10	6	87	91	8	41	8	8	5,047	225	93	2,252	1,555	166	623	70	63							
教 育 ・ 学 習 支 援 業	155	3	4	51	56	3	25	10	3	1,800	19	20	871	464	40	280	84	22							
複 合 サ ー ビ ス 事 業	29	1	2	8	7	2	5	1	3	264	4	15	32	41	7	139	3	23							
サ ー ビ ス 業 (※)	661	19	15	232	255	18	88	17	17	3,951	147	69	1,312	1,515	137	576	84	111							
公 務 (※)	35	1	2	12	11	2	4	1	2	4,225	2	3	582	1,938	3	1,691	3	3							

(資料:平成18年事業所・企業統計調査)

28.農家数・人口及び耕地面積の推移

(単位:戸, 人, ha)

年次 地区名	農家数	農家 人口	耕 地 面 積							
			計	樹 園 地						
				田	畑	計	果樹園	茶園	桑園	その他の樹園地
昭和60年	2,490	11,794	2,021	1,007	487	526	486	20	11	9
平成2年	2,207	10,329	1,719	932	428	359	331	13	5	10
7	1,950	8,875	1,539	861	370	308	282	19	-	7
12	1,750	7,786	1,306	684	364	259	241	15	-	4
17	1,711	6,907	1,159	665	264	230	-	-	-	-
(17年地区別)										
大村	216	800	124	41	48	34	-	-	-	-
西大村	162	627	98	34	54	9	-	-	-	-
竹松	236	908	165	86	77	2	-	-	-	-
松原	165	713	116	98	15	3	-	-	-	-
福重	287	1,198	234	170	23	41	-	-	-	-
萱瀬	239	902	131	83	5	42	-	-	-	-
鈴田	222	981	169	101	33	35	-	-	-	-
三浦	162	688	105	41	7	56	-	-	-	-
千綿	22	90	18	10	2	6	-	-	-	-

(注)四捨五入の関係で総計と内訳が一致していない。

(資料:農業センサス)

29.専・兼業別農家数

(単位:戸)

年次 地区名	農家数	計	販 売 農 家					自給的 農家
			専業農家	兼業農家	第1種		第2種	
					第1種	第2種		
平成17年	1,711	1,167	308	859	216	643	544	
(17年地区別)								
大村	216	130	42	88	13	75	86	
西大村	162	97	36	61	14	47	65	
竹松	236	157	61	96	37	59	79	
松原	165	128	29	99	21	78	37	
福重	287	226	65	161	45	116	61	
萱瀬	239	140	27	113	22	91	99	
鈴田	222	164	27	137	41	96	58	
三浦	162	108	16	92	19	73	54	
千綿	22	17	5	12	4	8	5	

(注)2000年世界農林業センサスから専・兼農家の分類は販売農家が対象。

- 1.第1種兼業とは農業が主なもの
- 2.第2種兼業とは兼業が主なもの

(参考) (単位:戸)

年次	農家数	専業農家	兼業農家		
			計	第1種	第2種
昭和60年	2,490	470	2,020	562	1,458
平成2年	2,207	479	1,728	321	1,407
7	1,950	348	1,602	353	1,249
12	1,750	293	1,021	247	774

(資料:2005年世界農林業センサス)

(資料:農業センサス)

30.経営耕地規模別農家数

(単位:戸)

地区別	農家数	自給的農家	販 売 農 家							
			ha		ha		ha		ha	
			0.3未満	0.3~0.5	0.5~1.0	1.0~1.5	1.5~2.0	2.0~3.0	3.0~4.0	4.0以上
総数	1,711	544	10	267	421	259	125	62	14	9
大村	216	86	3	38	54	11	14	4	4	2
西大村	162	65	2	23	35	19	9	6	1	2
竹松	236	79	2	36	47	36	24	9	3	-
松原	165	37	-	28	44	46	5	4	1	-
福重	287	61	-	41	81	56	34	12	1	1
萱瀬	239	99	1	45	43	28	12	6	3	2
鈴田	222	58	1	29	64	37	20	11	1	1
三浦	162	54	1	22	49	21	7	7	-	1
千綿	22	5	-	5	4	5	-	3	-	-

(資料:2005年世界農林業センサス)

31.農業粗生産額の推移

(単位:千万円)

年次	総計	米	麦	雑穀 豆類	いも類	野菜類	果実	花き	工芸 農作物	苗木類	養蚕	畜産	加工 農産物
平成14年	632	67	1	2	4	240	71	34	25	28	-	159	1
15	671	80	1	2	6	252	70	51	18	30	-	160	1
16	695	70	1	1	5	256	91	54	21	28	-	167	1
17	640	72	1	1	5	228	75	65	17	28	-	148	1
18	624	55	1	2	5	213	83	74	13	30	-	148	1

(注)四捨五入の関係で総計と内訳が一致していない。

(資料:長崎農林水産統計年報)

32.主な農作物の収穫量の推移

(単位:t)

年次	米	麦	大豆	かん しょ	みかん	日本 なし	びわ	茶 (生葉)
平成14年	2,900	50	14	197	5,290	213	24	109
15	2,670	37	11	201	5,180	210	24	125
16	2,700	73	12	242	5,010	178	23	68
17	2,820	52	13	226	5,510	202	21	71
18	2,110	54	6	168	3,560	170	20	76

(資料:長崎農林水産統計年報)

33.主な野菜の作付面積・収穫量・出荷量(平成18年)

(単位:ha,t)

品名	長崎県			大村市			品名	長崎県			大村市		
	作付面積	収穫量	出荷量	作付面積	収穫量	出荷量		作付面積	収穫量	出荷量	作付面積	収穫量	出荷量
だいこん	745	49,200	44,300	14	655	552	トマ	172	13,500	12,600	18	1,770	1,650
にんじん	748	25,490	22,340	55	1,838	1,476	きゅうり	134	6,390	5,640	11	1,070	992
ばれいしょ	4,100	103,600	89,200	21	404	360	かぼちゃ	365	6,320	5,170	24	430	368
はくさい	392	23,520	20,270	9	407	297	ピーマン	30	377	243	2	29	21
キャベツ	349	10,300	7,900	30	877	720	さやいんげん	152	1,090	907	3	16	12
ねぎ	143	2,410	2,030	2	25	19	いちご	309	11,500	10,900	22	762	724
さといも	128	853	426	6	40	22	メロン	146	2,970	2,700	2	33	23
レタス	757	23,000	20,700	13	230	196	すいか	310	10,700	9,330	4	57	47
ほうれんそう	195	2,560	2,030	13	157	125	アスパラガス	149	2,730	2,570	7	86	80
たまねぎ	498	20,500	17,300	4	192	156	しょうが	59	1,210	781	1	15	11
なす	99	2,530	1,910	5	116	100							

(資料:長崎農林水産統計年報)

34.地区別家畜飼養状況(平成21年4月1日現在)

(単位:戸,頭,羽)

地区	養豚		乳用牛		肉用牛		鶏(ブロイラー)		鶏(採卵)		鶏(育成)	
	戸数	頭数	戸数	頭数	戸数	頭数	戸数	羽数	戸数	羽数	戸数	羽数
合計	11	7,248	6	160	37	3,363	3	72,400	4	46,280	2	51,950
大村	5	3,211	3	94	18	2,974	1	33,000	1	10,000	1	40,000
西大村	1	510	-	-	2	19	-	-	-	-	-	-
三浦	2	2,473	-	-	3	36	2	39,400	1	34,050	1	11,950
鈴田	1	800	-	-	4	198	-	-	-	-	-	-
竹松	-	-	1	15	3	36	-	-	-	-	-	-
萱瀬	-	-	-	-	1	11	-	-	1	450	-	-
福重	1	150	1	4	3	74	-	-	-	-	-	-
松原	1	104	1	47	3	15	-	-	1	1,780	-	-

(資料:農業水産課)

35.民有林資源の状況(平成20年3月31日現在)

(単位:ha, km³)

区分	総数	立木地									竹林	無立木地			更新	
		総数			人工林			天然林				総数	伐採地	未立地		困難地
		総数	針	広	総数	針	広	総数	針	広						
総数	面積 5,950	5,755	3,411	2,344	3,470	3,310	160	2,285	101	2,184	68	127	3	124	-	
蓄積	1,449	1,450	1,089	361	1,089	1,067	22	361	22	339	-	-	-	-	-	
民有林	面積 3,606	3,458	2,364	1,094	2,413	2,350	63	1,045	14	1,031	68	80	3	77	-	
蓄積	1,019	1,019	887	133	886	883	3	133	4	130	-	-	-	-	-	
国有林	面積 2,344	2,297	1,047	1,250	1,057	960	97	1,240	87	1,153	-	47	-	47	-	
蓄積	430	430	202	228	203	184	19	227	18	209	-	-	-	-	-	

※端数処理の関係で合計が合わない場合があります。

(資料:農林整備課)

36.漁業経営体数(各年12月31日現在)

(単位:経営体)

年次	総数	動力漁船使用					小型	地曳網	海面養殖業		
		1t未満	1~3t	3~5t	5~10t	定置網			真珠	わかめ	その他
平成15年	188	64	92	29	1	1	-	-	-	1	
16	169	54	83	30	2	-	-	-	-	-	
17	171	55	84	32	-	-	-	-	-	-	
18	168	54	83	31	-	-	-	-	-	-	
19	179	60	91	28	-	-	-	-	-	-	
(19年地区別)											
松原	30	15	10	5	-	-	-	-	-	-	
新城	87	27	47	13	-	-	-	-	-	-	
大村東部	62	18	34	10	-	-	-	-	-	-	

(資料:農業水産課)

37.漁業従事者数と漁港地区別人口

(平成19年12月31日現在)

(単位:人)

組合名	組合員数	内訳		盛漁期従事者	港域人口
		正	準		
合計	225	175	50	264	1,842
東浦(含三浦)	76	49	27	94	606
大村市(新城)	100	86	14	128	763
大村市(松原)	49	40	9	42	473

(資料:農業水産課)

38.漁船隻数(各年12月31日現在)

(単位:隻)

年次	総数	無動力船	船外機付船	動力漁船使用				
				計	1t未満	1~3t	3~5t	5~10t
平成15年	368	-	223	145	18	93	33	1
16	356	-	218	138	14	91	32	2
17	352	-	218	134	16	87	30	1
18	339	-	209	130	16	84	29	1
19	329	-	202	127	15	83	29	1
(19年地区別)								
松原	48	-	28	20	6	9	5	-
新城	185	-	123	62	5	43	14	-
大村東部	96	-	51	45	4	31	10	1

(資料:農業水産課)

39.主な魚種別漁獲量

(単位:t)

年次	総数	いわし	えび	なまこ	もずく	かに	いか	たこ	ぼら	たい	さぎえ	かれい	その他
平成15年	333	-	2	82	3	11	8	25	7	9	35	2	149
16	475	-	6	107	0	12	8	13	4	7	95	5	218
17	412	-	1	71	0	11	8	13	3	11	110	1	183
18	219	-	0	40	-	11	6	2	1	3	37	2	117
19	295	-	1	47	8	14	7	3	1	9	40	2	163
(19年地区別)													
松原	21	-	-	7	-	1	4	1	1	1	1	-	5
新城	206	-	-	33	8	10	2	1	-	2	36	2	112
大村東部	68	-	1	7	-	3	1	1	-	6	3	-	46

(資料:農業水産課)

40.工業の推移(各年12月31日現在)

(単位:所,人,万円)

年次	事業所数	従業者数	現金給与総額	原材料等総額	製造品出荷額等
昭和50年	160	3,071	290,410	1,015,431	1,599,930
55	146 (99)	2,590 (2,484)	403,326 (398,451)	1,674,637 (1,642,733)	2,484,864 (2,427,147)
60	182 (122)	3,431 (3,304)	604,532 (597,776)	1,982,193 (1,955,327)	3,226,825 (3,165,368)
平成元年	(133)	(3,746)	(794,931)	(2,448,156)	(4,389,652)
5	246 (184)	5,027 (4,891)	1,286,044 (1,271,442)	3,536,654 (3,471,875)	6,658,437 (6,537,226)
6	(176)	(4,741)	(1,317,104)	(3,326,556)	(7,029,107)
7	225 (167)	4,814 (4,687)	1,315,092 (1,300,985)	3,611,070 (3,563,014)	7,073,375 (6,969,054)
8	(160)	(4,794)	(1,422,600)	(4,172,263)	(7,525,131)
9	(150)	(4,816)	(1,476,244)	(4,680,537)	(7,738,369)
10	216 (160)	5,167 (5,049)	1,660,190 (1,642,988)	4,233,363 (4,178,623)	8,022,380 (7,896,196)
11	(154)	(4,473)	(1,573,036)	(4,105,566)	(7,510,668)
12	228 (171)	4,892 (4,773)	1,755,776 (1,742,666)	4,692,253 (4,667,646)	8,879,871 (8,831,936)
13	(160)	(4,552)	(1,471,793)	(4,034,344)	(7,725,201)
14	(150)	(4,367)	(1,480,733)	(3,253,631)	(7,124,540)
15	190 (146)	4,468 (4,373)	1,718,113 (1,465,345)	3,991,145 (3,383,131)	6,662,502 (6,606,504)
16	(140)	(4,364)	(1,512,884)	(3,847,667)	(7,150,856)
17	193 (146)	4,713 (4,614)	1,586,073 (1,576,681)	4,094,082 (4,075,657)	7,498,243 (7,454,493)
18	(137)	(4,537)	(1,750,520)	(4,348,536)	(7,914,556)
19	(145)	(5,114)	(1,992,643)	(4,847,454)	(8,746,483)

(注) ()は従業者数4人以上の事業所。(資料:工業統計調査)

41.産業別事業所数・従業者数・製造品出荷額等(平成18年12月31日現在)

(単位:所,人,万円)

区分	事業所数	従業者数	現金給与総額	製造品出荷額等
総数	145	5,114	1,992,643	7,939,383
食料品製造業	35	1,320	347,715	1,698,516
飲料・たばこ・飼料製造業	4	109	23,564	X
繊維工業	-	-	-	-
衣服・その他の繊維製品製造業	7	65	9,991	17,434
木材・木製品製造業	5	43	12,655	22,086
家具・装備品製造業	5	50	13,718	65,732
パルプ・紙・紙加工品製造業	1	4	X	X
印刷・同関連業	9	186	51,466	213,079
化学工業	2	11	X	X
石油製品・石炭製品製造業	-	-	-	-
プラスチック製品製造業	2	118	X	X
ゴム製品製造業	-	-	-	-
なめし革・同製品・毛皮製造業	-	-	-	-
窯業・土石製品製造業	11	203	63,208	303,783
鉄鋼業	6	89	37,338	195,005
非鉄金属製造業	-	-	-	-
金属製品製造業	22	284	88,650	309,373
一般機械器具製造業	16	261	75,434	448,486
電気機械器具製造業	6	1,820	1,048,759	3,065,683
情報通信機械器具製造業	-	-	-	-
電子部品・デバイス製造業	4	420	123,744	695,160
輸送用機械器具製造業	3	37	17,375	X
精密機械器具製造業	2	19	X	X
その他の製造業	5	75	24,974	X

(資料:平成19年工業統計調査)

42.規模別事業所数・従業者数・製造品出荷額等(従業者数4人以上の事業所)

(単位:所,人,万円)

区分	事業所数	従業者数	現金給与総額	原材料等総額	製造品出荷額等
総数	145	5,114	1,992,643	4,847,454	8,746,483
4~9人	65	385	89,830	176,798	357,866
10~19	33	459	135,581	324,475	672,132
20~29	19	456	130,240	240,803	531,262
30~49	10	405	115,782	232,911	472,987
50~99	9	687	189,051	956,005	2,014,213
100~199	6	799	222,212	668,020	1,236,651
200~299	1	253	X	X	X
300~499	1	367	X	X	X
500~999	-	-	-	-	-
1,000人以上	1	1,303	X	X	X

(資料:平成19年工業統計調査)

43.長崎県下各市の工業概況(従業者数4人以上の事業所)

(単位:所,人,百万円,%)

市	平成18年			平成19年			対前年比		
	事業所数	従業者数	製造品出荷額等	事業所数	従業者数	製造品出荷額等	事業所数	従業者数	製造品出荷額等
県計	2,280	58,324	1,514,787	2,256	60,643	1,928,210	98.9	104.0	127.3
長崎市	413	13,494	515,867	397	13,842	591,711	96.1	102.6	114.7
佐世保市	320	7,272	160,354	317	7,601	175,251	99.1	104.5	109.3
島原市	99	2,566	30,316	96	2,489	30,699	97.0	97.0	101.3
諫早市	203	10,659	389,514	213	11,018	658,301	104.9	103.4	169.0
大村市	137	4,537	79,146	145	5,114	87,465	105.8	112.7	110.5
平戸市	96	1,168	7,844	93	1,185	8,431	96.9	101.5	107.5
松浦市	42	1,707	24,837	45	1,824	31,758	107.1	106.9	127.9
対馬市	57	496	5,958	58	495	6,029	101.8	99.8	101.2
壱岐市	55	760	7,723	53	746	8,103	96.4	98.2	104.9
五島市	51	705	6,377	51	703	6,283	100.0	99.7	98.5
西海市	44	1,765	94,453	48	1,994	112,929	109.1	113.0	119.6
雲仙市	87	2,259	22,573	80	2,400	24,697	92.0	106.2	109.4
南島原市	288	2,291	18,094	285	2,248	19,038	99.0	98.1	105.2

(注)単位未満四捨五入のため計と一致しない場合がある。

(資料:工業統計調査)

44.業種別商店数・従業者数・年間商品販売額等

(単位:店,人,万円,㎡)

業種別	商店数				従業者数			年間商品販売額	売場面積
	計	個人	会社	組合	計	男	女		
合計	971	452	486	33	7,042	3,101	3,941	16,651,687	113,975
卸売業計	177	45	125	7	1,376	895	481	8,668,097	-
各種商品卸売業	2	-	2	-	12	9	3	X	-
繊維品卸売業	-	-	-	-	-	-	-	-	-
衣服の回り品卸売業	2	-	2	-	6	3	3	X	-
農畜産物・水産物卸売業	32	16	14	2	240	166	74	1,976,020	-
食料・飲料卸売業	26	8	17	1	272	143	129	1,994,802	-
建築材料卸売業	31	4	27	-	211	151	60	802,373	-
化学製品卸売業	6	2	4	-	27	18	9	76,448	-
鉱物・金属材料卸売業	6	1	5	-	44	36	8	827,980	-
再生資源卸売業	6	2	4	-	32	28	4	126,269	-
一般機械器具卸売業	13	1	11	1	133	92	41	329,298	-
自動車卸売業	10	2	7	1	62	50	12	170,770	-
電気機械器具卸売業	6	-	6	-	48	37	11	772,587	-
その他の機械器具卸売業	5	-	5	-	46	33	13	306,372	-
家具・建具・じゅう器等卸売業	5	1	4	-	23	9	14	34,906	-
医薬品・化粧品等卸売業	12	5	7	-	105	65	40	794,979	-
他に分類されない卸売業	15	3	10	2	115	55	60	386,354	-
小売業計	794	407	361	26	5,666	2,206	3,460	7,983,590	113,975
百貨店、総合スーパー	1	-	1	-	280	62	218	X	X
その他の各種商品小売業	4	-	4	-	72	11	61	157,695	3,791
服・服地・寝具小売業	14	6	8	-	66	24	42	65,658	1,127
男子服小売業	16	7	9	-	49	26	23	52,623	2,403
婦人・子供服小売業	54	19	35	-	263	39	224	393,697	11,310
靴・履物小売業	5	-	5	-	33	13	20	48,092	1,528
その他の織物・衣服・身の回り品小売業	15	6	9	-	122	20	102	177,736	5,823
各種食料品小売業	20	6	12	2	615	155	460	900,497	11,003
酒小売業	35	26	9	-	84	47	37	191,229	2,014
食肉小売業	10	6	4	-	42	15	27	58,794	605
鮮魚小売業	13	10	3	-	55	28	27	55,071	599
野菜・果実小売業	17	10	4	3	61	22	39	76,299	1,286
菓子・パン小売業	44	23	21	-	488	189	299	337,001	2,551
穀類小売業	12	10	2	-	31	11	20	18,389	236
その他の飲食料品小売業	141	78	51	12	1,325	365	960	1,260,361	15,450
自動車小売業	64	30	34	-	350	285	65	733,080	1,587
自転車小売業	4	4	-	-	5	3	2	X	X
家具・建具・畳小売業	16	13	3	-	48	30	18	41,204	793
機械器具小売業	28	14	14	-	171	97	74	535,509	5,354
その他のじゅう器小売業	16	9	7	-	156	48	108	259,281	8,681
医薬品・化粧品小売業	51	17	33	1	268	64	204	470,738	6,285
農耕用品小売業	9	4	5	-	30	19	11	104,847	778
燃料小売業	37	3	29	5	242	191	51	801,948	146
書籍・文房具小売業	38	25	12	1	383	237	146	234,805	3,143
スポーツ用品・がん具・娯楽用品・楽器小売業	18	8	10	-	64	24	40	87,394	1,792
写真機・写真材料小売業	0	-	-	-	0	-	-	-	-
時計・眼鏡・光学機械小売業	19	10	9	-	55	29	26	54,925	1,162
他に分類されない小売業	93	63	28	2	308	152	156	345,206	11,924

(資料:平成19年商業統計調査)

45.商業の推移

(単位:店,人,万円)

年次	総数			卸売業			小売業		
	商店数	従業者数	年間商品販売額	商店数	従業者数	年間商品販売額	商店数	従業者数	年間商品販売額
昭和43年	858	3,378	1,168,805	63	468	391,422	795	2,910	777,383
45	850	3,502	1,523,314	64	507	530,867	786	2,995	992,447
47	843	3,420	1,710,778	50	489	485,014	793	2,931	1,225,764
49	884	3,653	3,811,139	71	701	2,031,549	813	2,952	1,779,590
51	950	4,108	4,433,307	66	696	1,609,175	884	3,412	2,824,132
54	980	4,356	5,718,341	83	748	2,185,447	897	3,608	3,532,894
57	1,087	4,914	7,907,783	119	977	3,182,602	968	3,937	4,725,181
60	1,031	4,754	8,280,378	110	858	3,293,797	921	3,896	4,986,581
63	1,070	4,992	9,435,167	134	942	3,755,258	936	4,050	5,679,909
平成3年	1,128	5,278	11,987,910	149	1,055	5,130,225	979	4,223	6,857,685
6	1,061	5,728	14,253,616	160	1,319	6,824,168	901	4,409	7,429,448
9	1,062	6,250	17,808,014	169	1,504	9,152,483	893	4,746	8,655,531
14	1,036	7,093	17,326,712	185	1,651	9,235,269	851	5,442	8,091,443
16	1,030	7,294	17,514,700	192	1,575	9,549,000	838	5,719	7,965,700
19	971	7,042	16,651,687	177	1,376	8,668,097	794	5,666	7,983,590

*平成9年以降は、5年ごとの調査。

(資料:商業統計調査)

46.長崎県下各市の商業概況

(単位:所, 人, 万円, %)

市	平成16年			平成19年			対前調査比		
	商店数	従業者数	年間商品販売額	商店数	従業者数	年間商品販売額	商店数	従業者数	年間商品販売額
県計	22,624	128,395	335,901,700	20,417	118,888	302,443,805	90.2	92.6	90.0
長崎市	6,257	41,188	136,544,900	5,967	38,767	114,714,303	95.4	94.1	84.0
佐世保市	3,459	22,965	64,089,900	3,361	22,590	63,712,946	97.2	98.4	99.4
島原市	769	4,068	9,517,900	906	4,790	10,755,433	117.8	117.7	113.0
諫早市	1,404	9,195	25,802,500	1,815	12,285	33,038,381	129.3	133.6	128.0
大村市	1,030	7,294	17,514,700	971	7,042	16,651,687	94.3	96.5	95.1
福江市	604	2,762	6,594,100	-	-	-	-	-	-
平戸市	415	1,518	1,939,700	618	2,334	3,695,522	148.9	153.8	190.5
松浦市	337	1,565	5,961,900	428	1,699	5,531,981	127.0	108.6	92.8
対馬市	766	3,155	5,670,600	670	2,723	5,217,566	87.5	86.3	92.0
壱岐市	721	2,726	4,497,300	641	2,457	4,595,041	88.9	90.1	102.2
五島市	-	-	-	895	3,470	6,506,332	-	-	-
西海市	-	-	-	417	1,795	2,089,966	-	-	-
雲仙市	-	-	-	685	3,058	4,708,292	-	-	-
南島原市	-	-	-	876	3,921	6,402,930	-	-	-

(資料:商業統計調査)

47.地区別商店数・従業者数・年間商品販売額等

(単位:店, 人, 万円, m²)

地区	業種	商店数	従業者数	年間商品販売額	売場面積
大村市	総計	1,036	7,093	17,326,712	105,050
三浦	地区計	27	190	1,655,149	420
	卸売業	14	158	1,617,221	-
	飲食料品小売業	7	13	23,089	335
	自動車・自転車小売業	X	X	X	X
	家具・建具・じゅう器機械器具小売業	X	X	X	X
	その他の小売業	4	15	10,195	65
鈴田	地区計	31	182	431,520	1,126
	卸売業	11	84	210,554	-
	飲食料品小売業	5	25	35,902	339
	自動車・自転車小売業	5	23	73,305	...
	家具・建具・じゅう器機械器具小売業	3	7	9,070	132
	その他の小売業	7	43	102,689	655
大村	地区計	X	2,073	X	X
	卸売業	38	247	730,848	-
	各種商品小売業	X	300	X	X
	織物・衣服・身の回り品小売業	78	334	534,279	11,912
	飲食料品小売業	114	629	740,241	7,471
	自動車・自転車小売業	4	10	20,284	389
西大村	家具・建具・じゅう器機械器具小売業	23	80	93,707	2,209
	その他の小売業	100	473	643,072	7,792
	地区計	X	3,220	X	X
	卸売業	85	799	4,682,446	-
	各種商品小売業	X	145	X	X
	織物・衣服・身の回り品小売業	19	118	146,878	4,502
萱瀬	飲食料品小売業	120	1,004	1,215,714	12,705
	自動車・自転車小売業	42	288	725,942	954
	家具・建具・じゅう器機械器具小売業	24	181	452,832	5,111
	その他の小売業	105	685	855,064	7,893
	地区計	X	41	X	X
	卸売業	3	17	8,897	-
竹松	飲食料品小売業	6	13	25,092	290
	家具・建具・じゅう器機械器具小売業	X	7	X	X
	その他の小売業	3	4	1,645	118
	地区計	X	2,132	X	X
	卸売業	28	306	1,883,309	-
	各種商品小売業	X	11	X	X
福重	織物・衣服・身の回り品小売業	9	29	17,504	1,065
	飲食料品小売業	53	397	663,967	5,390
	自動車・自転車小売業	12	33	56,757	286
	家具・建具・じゅう器機械器具小売業	13	36	40,092	909
	その他の小売業	56	320	423,432	7,618
	地区計	19	146	190,615	1,357
松原	卸売業	6	40	101,994	-
	織物・衣服・身の回り品小売業	X	2	X	X
	飲食料品小売業	3	74	16,100	802
	自動車・自転車小売業	X	8	X	X
	その他の小売業	7	22	57,254	532
	地区計	18	109	209,758	2,811
福重	織物・衣服・身の回り品小売業	3	11	12,926	453
	飲食料品小売業	8	69	136,092	2,193
	自動車・自転車小売業	X	4	X	X
	家具・建具・じゅう器機械器具小売業	X	6	X	X
	その他の小売業	4	19	54,862	132

(平成14年商業統計調査)

48.観光客数

(単位:人)

年次	観光客延べ数			観光客実数			
	総数	日帰り客数	宿泊客数	総数	市内	県内客	県外客
平成16年	742,800	604,800	138,000	667,800	359,700	190,600	117,500
17	802,800	650,800	152,000	720,800	418,700	182,000	120,100
18	914,600	762,600	152,000	834,600	471,500	225,500	137,600
19	967,000	801,000	166,000	880,000	488,000	243,900	148,100
20	984,661	831,530	153,131	904,447	501,969	250,531	151,947

(資料:観光振興課)

49.海水浴場の利用者数及び消費額

(単位:人,千円)

年次	松原海水浴場		
	利用者数	うち市外	消費額
平成16年	2,575	257	270
17	2,684	268	282
18	2,735	273	287
19	2,249	336	287
20	2,177	307	229

(資料:観光振興課)

50.野岳湖キャンプ場利用者数

(単位:人)

年次	日帰り客				キャンプ客			
	計	市内	県内	県外	計	市内	県内	県外
平成16年	90,490	44,620	28,502	17,368	3,530	872	2,136	522
17	97,735	53,012	27,043	17,680	3,176	768	1,918	490
18	120,246	88,745	24,084	7,417	2,800	1,179	1,347	274
19	115,813	83,226	25,367	7,220	3,205	1,012	1,907	286
20	114,114	81,845	25,049	7,220	2,907	946	1,720	231

(資料:観光振興課)

04 運輸・通信

51.長崎空港定期航空便利用状況

乗客(長崎発)		乗客(長崎着)					(単位:人)				
		平成16年	平成17年	平成18年	平成19年	平成20年	平成16年	平成17年	平成18年	平成19年	平成20年
総数	1,281,051	1,268,954	1,295,173	1,284,514	1,227,166	1,286,790	1,279,385	1,307,683	1,284,020	1,262,570	
東 京	743,267	752,348	782,184	791,801	770,131	748,826	760,278	790,820	787,667	773,296	
伊 丹	265,210	261,379	269,074	265,620	249,658	266,449	262,326	268,578	268,687	254,980	
関 西	9,706	-	-	-	-	12,155	-	-	-	-	
名古屋	101,700	104,607	105,758	89,108	81,022	97,607	102,066	103,546	87,239	80,473	
沖 縄	28,246	29,443	28,865	29,899	29,753	26,632	28,813	28,954	28,896	30,122	
鹿 児 島	19,727	17,498	15,101	14,337	13,295	20,001	17,281	15,083	14,245	37,324	
宮 崎	12,539	6,286	6,017	5,683	5,094	12,658	6,247	5,734	5,530	4,941	
五 島 福 江	23,125	22,695	18,930	18,464	17,423	22,117	22,358	19,270	18,852	17,546	
対 馬	38,013	38,857	35,868	35,931	35,962	39,297	40,088	37,275	37,164	37,324	
奄 美	14,539	13,757	13,607	14,446	15,223	15,758	15,082	15,171	15,995	16,670	
上五島(2地点)	2,651	2,374	-	-	-	2,539	2,355	-	-	-	
小値賀(2地点)	1,593	1,371	-	-	-	1,902	1,687	-	-	-	
ソウル	13,703	11,845	12,032	11,638	4,923	14,216	14,569	15,713	12,838	5,513	
上海	7,032	6,494	7,737	7,587	4,682	6,633	6,235	7,539	6,907	4,381	

(資料:長崎空港ビルディング㈱)

52.市内鉄道利用状況(平成20年度)

	(単位:人)	
	年間	1日平均
乗 車	1,475,369	4,042
降 車	1,509,731	4,136

(資料:JR九州長崎支社)

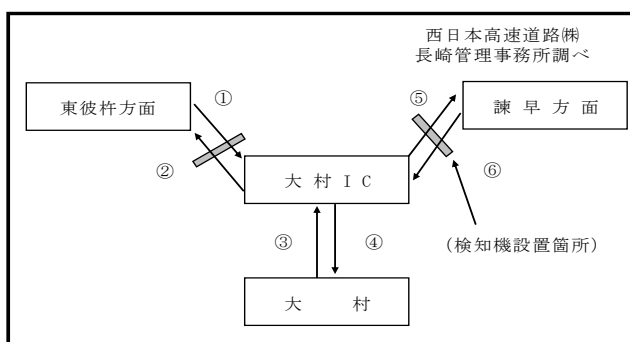

53.高速道路交通量

1日平均車両両通行量(検知機調べ)

年		①+②			③+④			⑤+⑥		
年	月	①+②	③+④	⑤+⑥	年	月	①+②	③+④	⑤+⑥	
平成19年	計	37,767	125,964	88,197	平成20年	計	37,679	125,314	87,634	
	1月	2,999	10,094	7,095		1月	3,112	10,209	7,097	
	2	2,972	10,218	7,246		2	3,386	11,068	7,682	
	3	3,191	10,852	7,661		3	3,311	10,992	7,681	
	4	3,079	10,298	7,219		4	3,170	10,526	7,356	
	5	3,131	10,213	7,082		5	3,185	10,292	7,107	
	6	3,017	10,208	7,191		6	2,830	9,658	6,827	
	7	3,074	10,335	7,261		7	3,037	10,292	7,255	
	8	3,585	11,472	7,887		8	3,328	10,849	7,521	
	9	3,112	10,436	7,324		9	2,986	10,052	7,066	
	10	3,084	10,370	7,286		10	3,026	10,253	7,227	
	11	3,250	10,708	7,458		11	3,185	10,544	7,360	
	12	3,273	10,760	7,487		12	3,123	10,579	7,455	

(資料:西日本高速道路(株)長崎管理事務所)

54.自動車保有車両数(各年3月31日現在)

年次	総数	貨物車			バス	乗用車		特種用途車	大型特殊車	小型二輪	軽自動車
		普通	小型	被けん引		普通	小型				
平成17年	57,333	1,487	2,265	55	169	8,741	17,870	1,047	83	821	24,795
18	58,672	1,500	2,183	56	171	8,872	17,735	1,059	85	814	26,197
19	59,753	1,560	2,154	66	170	8,852	17,435	1,076	90	846	27,504
20	59,445	1,522	2,113	64	170	8,872	16,193	1,131	81	910	28,389
21	61,305	1,526	2,035	70	164	8,878	16,607	1,163	82	995	29,785

(資料:九州運輸局 長崎運輸支局)

55.電話加入設置状況(各年3月31日現在)

年次	総数	(単位:台)	
		加入電話	公衆電話
平成17年	35,606	35,228	378
18	34,553	34,221	332
19	29,529	29,216	313
20	27,577	27,287	290
21	27,949	27,677	272

(資料:NTT西日本 長崎支店)

05 電気・ガス・水道

56. 電気

(1)電灯使用量の状況

(単位:口, MWH)

	平成16年	17	18	19	20
契約口数計	62,639	63,692	139,175	139,811	140,443
定額電灯	1,822	1,865	4,184	3,871	3,841
従量電灯(A,B)	47,228	46,920	100,654	98,798	96,469
従量電灯(C)	5,527	6,640	17,055	19,712	22,487
公衆街路灯	7,847	7,991	16,635	16,926	17,166
臨時電灯	215	276	647	504	480
使用量計	250,150	257,486	563,798	593,381	589,983
定額電灯	1,015	1,045	2,218	2,238	2,191
従量電灯(A,B)	177,537	175,713	362,274	360,946	338,832
従量電灯(C)	65,681	74,877	185,607	216,476	235,397
公衆街路灯	5,374	5,361	12,319	12,417	12,404
臨時電灯	543	490	1,380	1,304	1,159

(2)電力使用量の状況

(単位:口, MWH)

	平成16年	17	18	19	20
契約口数計	10,223	10,087	21,147	X	20,485
業務用	392	409	1,009	X	1,036
小口用	6,894	6,840	15,113	X	14,774
大口用	14	15	41	X	44
その他	2,923	2,823	4,984	X	4,631
使用量計	623,847	682,059	1,688,759	1,765,092	1,691,947
業務用	152,519	159,131	370,327	373,435	368,608
小口用	121,444	122,974	265,267	270,712	259,848
大口用	336,186	386,947	1,029,380	1,097,967	1,042,008
その他	13,698	13,007	23,785	22,978	21,483

(注)数値は東彼杵町、川棚町、波佐見町を含む。(H18年度以降は諫早市を含む。)
(資料:九州電力熊本支店)

57. ガス

(1)ガス供給家数

(単位:個, 世帯, %)

年	需 要 家 数										区域内 世帯数	区域内 普及率
	メーター取付個数					メーター調定個数						
	総数	家庭用	商業用	工業用	その他	総数	家庭用	商業用	工業用	その他		
平成16年	16,597	15,578	732	-	287	15,063	14,287	541	-	235	25,140	66.0
17	16,753	15,729	737	-	287	15,140	14,383	522	-	235	26,080	64.2
18	16,672	15,647	736	-	289	14,965	14,207	522	-	236	26,550	62.8
19	16,511	15,492	732	-	287	14,853	14,105	514	-	234	26,630	62.0
20	15,821	14,914	629	-	278	14,732	13,985	515	-	232	30,830	51.3

(資料:九州ガス熊本支店)

(2)ガス販売量

(単位:m³/1,000Mj)

年	総数	家庭用	商業用	工業用	その他
平成16年	354,945	163,688	48,026	-	143,231
17	354,379	163,361	46,216	-	144,802
18	357,120	166,618	43,605	-	146,897
19	344,749	153,772	45,535	-	145,442
20	345,320	151,619	52,777	-	140,924
平成20年1月	31,308	18,154	3,308	-	9,846
2月	34,978	18,205	3,643	-	13,130
3月	32,603	16,864	3,295	-	12,444
4月	28,230	15,601	3,166	-	9,463
5月	25,252	13,787	3,277	-	8,188
6月	23,942	11,255	4,202	-	8,485
7月	25,862	9,028	4,990	-	11,844
8月	32,384	7,008	6,916	-	18,460
9月	30,228	7,161	6,747	-	16,320
10月	28,289	8,747	5,639	-	13,903
11月	24,514	10,808	4,172	-	9,534
12月	27,730	15,001	3,422	-	9,307

(資料:九州ガス熊本支店)

58. 上水道の状況

年 度	給水戸数	給水人口	普及率
	戸	人	%
平成16年	33,329	83,174	94.9
17	34,435	84,393	95.8
18	35,086	84,856	95.9
19	35,747	85,572	96.0
20	36,196	86,064	96.1

年 度	配 水 量			配水管施設延長 m
	年間総配水 m ³	1日平均 m ³	1日最大 m ³	
平成16年	10,798,021	29,584	34,237	432,423
17	10,732,934	29,405	33,951	434,179
18	10,925,451	29,933	36,068	436,358
19	11,127,079	30,402	34,740	439,947
20	10,871,188	29,784	34,340	441,879

(資料:水道局)

$$\text{普及率} = \frac{\text{給水人口}}{\text{行政人口}} \times 100$$

59. 簡易水道の状況

年度	総計			北部大村地区			東部大村地区(南川内地区含む)		
	給水戸数	給水人口	年間有収水量	給水戸数	給水人口	年間有収水量	給水戸数	給水人口	年間有収水量
平成16年	641	1,846	157,412	321	950	87,016	320	896	70,396
17	646	1,866	157,102	331	975	87,205	315	891	69,897
18	640	1,817	160,004	332	970	88,855	308	847	71,149
19	642	1,793	161,886	336	964	91,109	306	829	70,777
20	649	1,715	158,743	342	939	87,827	307	776	70,916

(資料:水道局)

60. 下水道の状況(各年3月31日現在)

年	処理区域面積 ha	処理人口 人	普及率 %	水洗化人口 人	水洗化率 %	管延長 m
平成17年	2,025	73,816	83.1	70,183	95.1	349,254
18	2,040	74,844	83.4	71,406	95.4	352,584
19	2,081	76,363	84.6	72,549	95.0	361,309
20	2,134	78,313	86.1	74,103	94.6	372,199
21	2,185	79,907	87.5	75,081	94.0	383,820

(注)流域下水道も含む。

(資料:水道局)

$$\text{普及率} = \frac{\text{処理人口}}{\text{行政人口}} \times 100$$

$$\text{水洗化率} = \frac{\text{水洗化人口}}{\text{処理人口}} \times 100$$

06 住宅・建設

61.住宅の状況

(単位:世帯,人,m²)

住宅の種類	世帯数	世帯人員	1世帯当たり		一人当たり
			人員	延面積	
総数	31,225	84,234	2.70	99.9	37.0
持ち家	19,181	56,842	2.96	128.8	43.5
公営借家	2,167	5,321	2.46	54.5	22.2
民営住宅	8,346	18,363	2.20	53.2	24.2
給与住宅	1,307	3,167	2.42	58.4	24.1
間借り	224	541	2.42	47.3	19.6

(注) 世帯数は住宅に住む一般世帯である。
(資料:平成17年国勢調査)

62.住宅所有別世帯数(各年10月1日現在)

(単位:世帯)

年次	総数	持ち家	借家	給与住宅	間借り
昭和55年	18,054	11,198	5,777	1,006	73
60	20,041	12,239	6,499	1,178	125
平成2年	21,789	13,800	6,730	1,110	149
7	25,563	15,870	8,230	1,219	244
12	28,563	17,963	8,862	1,374	364
17	31,225	19,181	10,513	1,307	224

(注)「間借り」について昭和55年は「間借りの2人以上の世帯」である。
(資料:国勢調査)

63.課税家屋の状況(平成21年4月1日現在)

(1)木造家屋

(単位:棟,m²)

種別	棟数	床面積	種別	棟数	床面積
計	28,824	3,284,325	事務所・銀行・店舗	502	54,299
専用住宅	19,901	2,437,430	劇場・映画館・病院	35	7,811
共同住宅・寄宿舎	509	114,784	公衆浴場	4	1,584
併用住宅	928	140,379	工場・倉庫	271	33,832
農家・漁業・養蚕住宅	1,553	166,490	土蔵	18	984
旅館・料亭・待合・ホテル	134	13,934	付属家	4,969	312,798

(資料:税務課)

(2)非木造家屋

(単位:棟,m²)

種別	棟数	床面積
計	7,523	2,060,214
事務所・店舗・百貨店・銀行	979	454,826
住宅・アパート	3,142	623,997
ホテル・病院	108	114,291
工場・倉庫・市場	1,498	729,195
その他	1,796	137,905

(資料:税務課)

64.市営住宅数(平成21年4月1日現在)

(単位:戸)

年	総数	木造	簡易耐火平屋	簡易耐火2階建	中層耐火	高層耐火
平成17年	1,657	82	114	98	1,309	54
18	1,605	80	40	98	1,309	78
19	1,597	79	15	98	1,309	96
20	1,595	77	15	98	1,309	96
21	1,584	77	-	80	1,331	96

(資料:建築住宅課)

65.国・県道の状況(平成20年4月1日現在)

(単位:m,%)

種別	路線名	総延長	改良		舗装	
			延長	率	延長	率
一般国道	34号	16,495	16,495	100.0	16,495	100.0
	444号	15,017	14,420	96.0	15,017	100.0
主要地方道	大村停車場	588	319	54.3	588	100.0
	大村貝津線	10,581	10,107	95.5	10,224	96.6
	長崎空港線	3,515	3,515	100.0	3,515	100.0
	大村嬉野線	8,106	5,651	69.7	8,106	100.0
一般県道	松原停車場	874	137	15.7	874	100.0
	竹松停車場	815	815	100.0	815	100.0
	多良岳大村	5,914	2,290	38.7	4,018	67.9

(資料:道路課)

66.市道(橋梁)調査(平成21年4月1日現在)

(単位:m,%)

	総延長	実延長			重用	未供用	舗装延長		改良延長		橋数	路線数	
		道路部	橋	トンネル			率	率					
一級	86,991	80,526	79,626	900	-	1,480	4,985	79,739	99.0	63,556	78.9	53	27
二級	72,469	67,069	66,414	655	-	649	4,751	63,702	95.0	42,737	63.7	37	33
その他	399,841	388,473	385,651	2,700	122	6,060	5,308	373,112	96.0	241,041	62.0	207	807
歩行専	69	69	9	60	-	-	-	69	100.0	-	-	1	1
合計	559,370	536,137	531,699	4,316	122	8,189	15,044	516,622	96.4	347,334	64.8	298	868

(単位:m²,%)

	総面積	実面積			重用	未供用	舗装面積		改良面積		
		道路部	橋	トンネル			率	率			
一級	732,360	706,834	698,649	8,185	-	25,526	-	690,680	97.7	618,072	87.4
二級	460,074	450,923	444,783	6,140	-	5,523	3,629	420,715	93.3	338,607	75.1
その他	2,209,545	2,139,234	2,123,571	14,857	805	57,011	13,300	1,995,356	93.3	1,487,910	69.6
歩行専	129	129	18	111	-	-	-	129	100.0	-	-
合計	3,402,108	3,297,120	3,267,022	29,293	805	88,060	16,928	3,106,880	94.2	2,444,588	74.1

(注) 舗装率、改良率は実延長又は実面積に対する率である。
※端数処理の関係で合計が合わない場合があります。
(資料:道路課)

67.都市公園の状況(平成21年4月1日現在)

(単位:ha)

名称	所在地	面積	名称	所在地	面積	名称	所在地	面積
合計		59.01	小佐古公園	武部町489-1	0.15	水主町第二公園	水主町一丁目978-99	0.10
大村公園	玖島一丁目43	21.40	新城公園	杭出津一丁目940-1	0.14	富の原第二公園	富の原一丁目1171-5	0.13
岳ノ木場公園	上諏訪町1698	8.20	上原口公園	原口町632-4	0.24	小路日本町公園	小路日本町426-3	0.11
森園公園	森園町1484	4.80	松原公園	松原本町27-6	0.18	富の原二丁目公園	富の原二丁目482-1	0.15
池田湖公園	池田一丁目1007	7.00	竹松公園	竹松町703-3	0.13	溝陸公園	溝陸町1029-284	0.25
駅前公園	東三城町7-10	0.14	寿古公園	寿古町440-1	0.14	玖島公園	玖島三丁目571-82	0.09
池田新町公園	池田新町763-84	0.31	上小路公園	玖島二丁目329-1	0.15	幸町公園	幸町25-173	0.13
伊勢町公園	西本町493-2	0.47	桜馬場第一公園	桜馬場一丁目224-3	0.09	ハイテク記念公園	原町147-48	0.80
竹松本町公園	木場一丁目1112-3	0.10	杭出津公園	杭出津三丁目439-1	0.09	岩松公園	岩松町929-1	0.14
諏訪公園	諏訪二丁目274-4	0.14	椋木原公園	諏訪二丁目507-81	0.18	久原公園	久原二丁目1201-3	0.60
植松公園	植松三丁目842	0.10	大川田公園	大川田町875-4	0.16	赤佐古公園	赤佐古町154-1	1.00
桜馬場公園	桜馬場二丁目333-18	0.10	鬼橋公園	鬼橋町106	0.14	アルカディア記念公園	雄ヶ原町147-34	3.70
上久原公園	木場一丁目1112-3	0.12	水主町公園	水主町二丁目635-1	0.11	梶ノ尾公園	松原一丁目457	0.39
上小路口公園	小路口町328-5	0.17	中諏訪公園	諏訪一丁目48-1	0.13	大村純忠史跡公園	荒瀬町1116	0.36
宮小路公園	宮小路三丁目1368-1	0.18	富の原一丁目公園	富の原一丁目1279-82	0.12	植松ふれあい公園	植松一丁目81-1	0.21
慰霊塔公園	松並二丁目857	0.19	黒丸公園	黒丸町565	0.12	日岳公園	日泊町956-2	1.70
松並公園	西大村本町356	0.28	長瀬公園	久原一丁目1173-1	0.14	ますらがはら展望公園	雄ヶ原町1298-29	2.74
下原口公園	原口町837	0.17	植松第二公園	植松二丁目436-1	0.13			

(資料:河川公園課)

07 労働及び社会福祉

68.求人・求職者・就職者の状況(パートを含む)

(単位:人)

年度・月	新求職者数	規月間有効求職者数	新規求人数	月間有効求人	就職件数	有効求人倍率
平成16年度	8,419	2,932	7,448	1,502	3,525	0.51
17	7,801	2,844	6,844	1,365	3,585	0.48
18	8,605	2,805	6,906	1,410	3,661	0.50
19	8,581	2,788	6,861	1,420	3,614	0.51
20	9,717	2,971	5,975	1,214	3,268	0.41
平成20年4月	1,014	3,077	551	1,357	300	0.44
5月	689	3,020	506	1,273	285	0.42
6月	717	2,923	505	1,288	286	0.44
7月	681	2,821	559	1,314	291	0.47
8月	666	2,697	481	1,258	188	0.47
9月	825	2,850	542	1,311	309	0.46
10月	842	2,970	657	1,335	319	0.45
11月	645	2,852	429	1,258	283	0.44
12月	633	2,691	334	1,044	215	0.39
平成21年1月	1,026	2,940	464	1,015	217	0.35
2月	1,009	3,259	446	1,023	258	0.31
3月	970	3,548	501	1,091	317	0.31

(注)年度計の月間有効求職者数・月間有効求人数は月平均。(資料:大村公共職業安定所)
 (注)東彼杵町、川棚町、波佐見町を含む。

69.中高年齢者(45歳以上)の状況

(単位:人)

年度・月	新求職者数	規月間有効求職者数	紹介件数	就職者数
平成16年度	2,633	1,117	3,501	975
17	2,474	1,063	4,107	940
18	2,689	994	4,367	1,010
19	2,770	1,018	4,824	1,063
20	3,026	1,046	5,273	960
平成20年4月	377	1,124	471	91
5月	227	1,134	452	75
6月	236	1,102	390	79
7月	216	1,069	394	79
8月	215	1,021	396	58
9月	226	1,016	493	92
10月	293	1,074	543	105
11月	190	996	373	89
12月	170	941	275	63
平成21年1月	309	960	398	66
2月	287	1,009	497	69
3月	280	1,104	591	94

(注)年度計の月間有効求職者数は月平均。(資料:大村公共職業安定所)
 (注)東彼杵町、川棚町、波佐見町を含む。

70.新規高等学校卒業者の就職状況

(平成21年3月卒業) (単位:人)

項目	計	男	女
卒業業者数	1,406	642	764
就職者数	521	317	204
計	73	58	15
自己・縁故			
その他の就職			
県内	60	48	12
県外	13	10	3
計	448	259	189
学校及び職業紹介機関			
管内	164	91	73
管外	92	45	47
県外	192	123	69

(注)東彼杵町、川棚町、波佐見町を含む。
 (資料:大村公共職業安定所)

71.障害者職業紹介の状況

(単位:人)

年度	区分	新規求職申込件数	紹介件数	就職者数	登録状況(平成20年3月末現在)		
					有効求職者数	就業中	保留中
平成20年度	合計	226	312	60	116	367	276
	身体障害者	121	228	30	74	205	173
	知的障害者	69	35	27	17	147	74
	精神障害者	36	48	3	23	14	28
	その他の障害	0	1	0	2	1	1

(注)東彼杵町、川棚町、波佐見町を含む。(資料:大村公共職業安定所)

72.雇用保険業務の状況(各年度・月末現在)

(単位:所,人,件,千円)

年度・月	雇用保険適用状況				雇用保険給付状況			
	適事業所数	被保険者数	資格取得件数	資格喪失件数	一般受給資格決定件数	基本手当初受給者数	基本手当分回受給者数	基本手当支給総額
平成16年度	1,754	20,860	4,549	4,345	2,570	2,042	9,790	1,083,399
17	1,146	21,399	4,908	4,309	2,477	1,961	8,757	914,564
18	1,765	22,094	4,912	4,396	2,592	2,012	8,600	941,549
19	1,755	23,062	5,292	4,186	2,350	1,873	8,525	935,233
20	1,759	23,663	4,846	4,358	2,870	2,431	9,500	1,005,144
20年4月	1,745	23,171	1,033	920	378	220	677	70,701
5月	1,750	23,518	642	328	246	253	746	78,538
6月	1,751	23,593	388	303	179	120	760	77,816
7月	1,750	23,647	321	298	186	203	812	92,740
8月	1,756	23,682	277	258	179	167	769	77,706
9月	1,748	23,670	350	358	195	148	794	87,729
10月	1,750	23,678	342	314	230	159	703	77,199
11月	1,749	23,699	293	266	175	148	682	71,647
12月	1,753	23,720	263	245	169	164	737	68,031
21年1月	1,751	23,694	333	386	352	228	850	98,809
2月	1,753	23,660	291	366	335	354	931	87,829
3月	1,759	23,663	313	316	246	267	1,039	116,399

(注)雇用保険給付状況には高齢継続被保険者、短期雇用特例被保険者、就職促進給付は含まれていない。
 (注)東彼杵町、川棚町、波佐見町を含む。(資料:大村公共職業安定所)

73.大村市シルバー人材センターの状況

(1)会員の年齢別構成(平成21年3月31日現在) (2)月別事業実績(平成20年度)

(単位:人)

年齢別	計	男	女	月別	受注件数	就業実人員	就業延人員	就業延日人員	受注契約額
合計	489	335	154	合計	3,719	477	11,751	43,932	184,512,483
60歳未満	-	-	-	20年4月	323	324	765	3,342	12,676,199
60歳~64歳	74	48	26	5月	304	332	1,008	3,750	15,541,144
65歳~69歳	192	123	69	6月	346	351	1,127	3,987	17,111,960
70歳~74歳	146	109	37	7月	458	350	1,375	4,547	20,677,567
75歳~79歳	59	40	19	8月	332	328	1,078	3,575	14,677,594
80歳~84歳	15	13	2	9月	350	335	1,131	3,817	16,573,559
85歳以上	3	2	1	10月	388	369	1,323	4,281	18,861,974
				11月	356	335	1,076	3,768	16,429,031
				12月	376	363	1,094	4,110	17,684,654
				21年1月	102	289	435	2,623	10,529,699
				2月	137	286	484	2,669	10,021,270
				3月	247	328	855	3,463	13,727,832

(資料:商工振興課)

74.国民健康保険の状況

(1)保険給付の状況 (単位:世帯、人、件、千円)

年 度	被保険者世帯数 (年間平均)	被保険者数 (年間平均)	保険給付の状況	
			件 数	金 額
平成15年度	14,725	28,861	262,775	5,348,860
16	15,055	29,209	280,744	5,601,498
17	15,452	29,481	306,741	5,978,561
18	15,724	29,570	327,199	6,311,226
19	15,955	29,606	348,832	6,756,605

(資料:国保けんこう課)

(2)収支状況 (単位:千円)

収 入		支 出	
科 目	金 額	科 目	金 額
平成15年度	6,802,565	平成15年度	6,704,865
16	7,061,857	16	6,856,984
17	7,506,373	17	7,243,095
18	8,081,460	18	7,861,527
19	8,955,523	19	8,777,497
(平成19年度内訳)		(平成19年度内訳)	
保 険 料 (税)	2,292,375	総 務 費	57,951
国 庫 支 出 金	2,608,207	保 険 給 付 費	5,647,253
事 務 費 負 担 金	-	療 養 給 付 費・療 養 費 (一 般)	3,173,777
療 養 給 付 費 等 負 担 金	1,675,914	療 養 給 付 費・療 養 費 (退 職)	1,889,385
高 額 医 療 費 共 同 事 業 負 担 金	31,291	審 査 支 払 手 数 料	19,441
普 通 調 整 交 付 金	522,145	高 額 療 養 費	506,800
特 別 調 整 交 付 金	319,814	出 産 育 児 諸 費	44,800
介 護 交 付 金	55,454	葬 祭 諸 費	13,050
都 道 府 県 支 出 金	370,848	そ の 他	-
県 政 調 整 交 付 金	339,557	老 人 保 健 拠 出 金	1,518,430
県 高 額 医 療 費 共 同 事 業 負 担 金	31,291	医 療 費 拠 出 金	1,492,801
共 同 事 業 交 付 金	998,247	事 務 費 拠 出 金	25,629
繰 入 金	542,715	介 護 納 付 金	429,940
一 般 会 計 等	542,715	共 同 事 業 拠 出 金	1,053,899
基 金	-	保 健 事 業 費	27,651
直 診 勘 定	-	基 金 積 立 金	80
療 養 給 付 費 交 付 金	1,911,573	直 診 勘 定 繰 出 金	-
繰 越 金	219,934	公 債 償 還 費	-
そ の 他 の 収 入	11,624	予 備 費	-
(参考)		そ の 他 の 支 出	42,293
収 支 差 引 残	178,026	前 年 度 繰 上 充 当 金	-
基 金 等 保 有 額	150,200		

(資料:国保けんこう課)

75.国民年金の状況

(1)被保険者数 (単位:人)

年 度	被 保 険 者				保 険 料 免 除 者					付 加 年 金 加入者
	計	第1号	任意	第3号	計	法免	申免	学生	納付猶子	
平成15年度	22,172	13,740	87	8,345	3,957	991	1,987	979	-	188
16	22,126	13,745	114	8,267	4,277	1,046	2,212	1,019	-	233
17	22,058	13,670	115	8,273	5,407	1,075	2,970	1,051	311	245
18	21,664	13,296	130	8,238	4,309	1,085	2,066	972	186	257
19	21,243	12,950	144	8,149	4,574	1,096	2,235	1,037	206	259

(資料:市民課)

(2)給付状況 (単位:件、千円)

年度・区分	国民年金給付状況		年度・区分	福祉年金給付状況	
	件数	年金額		件数	年金額
平成15年度	14,236	8,551,920	平成15年度	58	21,995
16	14,814	8,952,155	16	43	16,074
17	15,521	9,478,383	17	31	11,098
18	16,183	9,950,736	18	27	9,804
19	16,859	10,457,644	19	18	6,119
(平成18年度内訳)					
老 齢 年 金	1,719	782,949			
5 年 年 金	54	22,118			
通 算 老 齢 年 金	891	185,506			
老 齢 基 礎 年 金	12,441	7,943,566			
障 害 年 金	87	78,416			
障 害 基 礎 年 金	1,387	1,235,015			
遺 族 基 礎 年 金	269	205,000			
寡 婦 年 金	11	5,074			
死 亡 一 時 金	25	3,242			

(資料:市民課)

76.生活保護の状況

(1)保護実数及び保護人員

(単位:世帯,人)

年度	世帯数 (月平均)	保護人員 (月平均)	扶助人員(月平均)					扶助人員(実数)		
			生活扶助	住宅扶助	教育扶助	介護扶助	医療扶助	出産扶助	葬祭扶助	生業扶助
平成15年度	722	1,066	955	826	109	105	972	-	3	4
16	801	1,190	987	949	119	134	1,051	-	9	1
17	861	1,271	1,125	1,021	140	146	1,142	-	9	501
18	877	1,260	1,124	1,015	122	148	1,133	-	14	560
19	908	1,280	1,134	1,028	109	150	1,156	-	11	628

(資料:保護課)

(2)保護費

(単位:千円)

年度	総額	生活扶助	住宅扶助	教育扶助	介護扶助	医療扶助	出産扶助	葬祭扶助	生業扶助	施設事務費
平成15年度	1,734,090	539,588	136,432	7,938	36,294	996,970	-	1,097	293	15,478
16	1,874,030	578,911	155,677	8,686	32,163	1,080,605	-	1,771	111	16,107
17	1,870,043	590,181	167,878	10,097	41,878	1,034,112	-	1,934	5,485	18,478
18	1,859,852	588,513	177,915	8,653	38,471	1,020,762	-	2,507	5,679	17,352
19	1,884,948	597,706	187,856	8,011	37,431	1,019,484	-	2,240	7,192	25,028

(資料:保護課)

77.老人ホーム(平成21年4月1日現在)

(単位:人)

施設名	定員	入所人員	職員数
養護老人ホーム湧泉荘	50	43	25
特別養護老人ホーム慈恵荘	120	120	90
特別養護老人ホーム泉の里	55	55	53
特別養護老人ホーム箕望荘	50	49	39
軽費老人ホームサンライフ	50	49	19
軽費老人ホーム(ケアハウス)ベイサイド大村	50	48	21

(資料:長寿介護課)

78.介護保険サービス提供事業者(平成21年4月1日現在)

(単位:所,人)

事業者名	事業者数	定員
居宅介護支援事業者	20	-
訪問介護事業者	15	-
訪問入浴介護事業者	1	-
福祉用具貸与事業者	4	-
特定福祉用具販売事業者	5	-
短期入所生活介護事業者	5	56
通所介護事業者	21	479
通所リハビリテーション事業者	8	271
特定施設入居者生活介護事業者	2	65
認知症対応型通所介護事業者	6	58
認知症対応型共同生活介護事業者	18	243
介護老人福祉施設	3	225
介護老人保健施設	2	200

(資料:長寿介護課)

79.児童福祉施設

(平成21年4月1日現在) (単位:所,人)

種別	施設数	定員	入所人員	職員数
乳児院	1	40	31	39
保育所	22	1,975	2,049	413
養護施設	2	160	142	59
児童館	2	-	-	20
情緒障害児短期治療施設	1	55	46	28

(資料:こども政策課・障害福祉課)

80.障害福祉サービス提供事業者(平成21年4月1日現在)

(単位:所,人)

種別	事業所数	定員	種別	事業所数	定員
相談支援事業所	4	-	短期入所事業所	3	8
居宅介護事業所	11	-	グループホーム・ケアホーム	26	149
生活介護事業所	3	75	身体障害者入所施設	1	50
施設入所支援事業所	1	50	身体障害者通所施設	1	19
自立訓練事業所	2	30	知的障害者入所施設	1	50
就労移行支援事業所	6	67	知的障害者通所施設	2	49
就労継続支援事業所	5	99	精神障害者社会復帰施設	1	20
児童デイサービス事業所	1	10	精神障害者福祉ホーム	1	20

(資料:障害福祉課)

81.老人福祉センター教養講座利用状況

(単位:人)

年度	総数	俳句	茶の湯	書道	家庭園芸	生け花	詩吟	民謡	囲碁	郷土史	カラオケ
平成16年度	3,106	196	137	454	131	199	243	374	557	219	596
17	2,777	120	125	433	130	164	245	322	522	209	507
18	2,998	161	159	406	98	147	240	313	645	254	575
19	2,913	147	157	323	131	160	237	306	622	264	566
20	3,493	164	200	354	140	132	194	313	1,066	248	682

(資料:長寿介護課)

82.保育所(園)の状況(平成21年4月1日現在)

(単位:人)

施設名	定員	園児数				職員数	施設名	定員	園児数				職員数		
		計	3歳未満児	3歳児	4歳児以上				計	3歳未満児	3歳児	4歳児以上			
合計	1,975	2,038	791	378	869	413	久原	60	58	24	9	25	12		
公立保育所	225	219	76	46	97	44	三浦	60	67	21	14	32	15		
							松原	60	69	29	11	29	16		
							わかば	120	112	45	21	46	29		
							常盤	150	165	61	28	76	31		
							昊天宮	150	168	69	33	66	23		
私立保育園	1,750	1,819	715	332	772	369	諏訪	90	96	34	11	51	18		
							かたまち	90	101	32	22	47	18		
							新城	120	103	42	20	41	24		
							桜馬場	90	83	30	14	39	15		
							ふるまち	90	98	38	28	32	23		
萱瀨	60	60	20	11	29	14	鈴田	90	91	39	14	38	24		
							植松	180	190	79	36	75	33	39	15
							妙宣寺	60	55	20	12	23	16	39	15
							ゆりかご	60	69	31	10	28	14		
たんぼ	60	70	30	13	30	12	くじら	60	59	24	9	26	17		
							くじら	60	59	24	9	26	17		

(資料:こども政策課)

08 保健・衛生・環境

83.医療施設数(平成21年3月末現在)

(単位:所)					
病院		一般診療所		歯科診療所	
施設数	病床数	施設数	病床数	施設数	病床数
7	1,585	82	307	42	0

(資料: 県央保健所)

84.医療従事者数(平成18年12月31日現在)

(単位:人)						
医師	歯科医師	薬剤師	保健師	助産師	看護師	准看護師
328	51	131	31	37	1,115	378

(資料: 県央保健所)

85.環境関係営業施設(各年3月31日現在)

(単位:所)									
年次	旅館	興行場	公衆浴場	理容所	美容室	クリーニング所	火葬場	納骨堂	特定建築
平成17年	51	3	9	109	163	124	1	-	11
18	50	3	11	111	166	126	1	-	11
19	48	3	14	111	175	122	1	-	11
20	48	3	14	108	177	121	2	6	11
21	50	3	14	110	183	122	2	6	11

(資料: 県央保健所)

86.主要死因別順位

年次	第1位		第2位		第3位		第4位		第5位	
	死因	実数	死因	実数	死因	実数	死因	実数	死因	実数
平成15年	悪性新生物	196	心疾患	70	脳血管疾患	58	肺炎	56	自殺	25
16	悪性新生物	210	心疾患	75	脳血管疾患	74	肺炎	48	老衰	21
17	悪性新生物	220	心疾患	92	脳血管疾患	86	肺炎	49	自殺	29
18	悪性新生物	225	心疾患	96	脳血管疾患	69	肺炎	61	不慮の事故	25
19	悪性新生物	232	心疾患	73	肺炎	68	脳血管疾患	67	腎不全	20

(資料: 県央保健所)

87.大村市民病院の利用状況

(単位:人)											
区分	平成16年度	17	18	19	20	区分	平成16年度	17	18	19	20
(外来患者) 総数	123,083	114,966	99,893	80,385	80,961	(入院患者) 総数	81,874	88,255	76,122	64,508	62,033
内 科	27,938	25,435	21,346	19,016	18,574	内 科	34,702	34,135	27,954	24,653	24,503
小 児 科	17,104	16,566	14,089	819	-	小 児 科	3,429	3,643	2,966	-	-
外 科	6,204	6,404	5,393	4,799	4,231	外 科	10,766	11,817	9,342	7,493	6,851
整形外科	19,423	18,585	14,933	14,210	14,504	整形外科	9,947	13,913	12,256	10,301	8,912
皮膚科	5,243	4,882	3,716	4,628	6,112	皮膚科	849	1,156	542	676	751
泌尿器科	8,062	7,457	5,473	5,276	4,870	泌尿器科	4,414	3,634	2,331	874	1,662
産婦人科	1,849	1,334	891	633	963	産婦人科	70	78	36	5	125
眼 科	6,637	3,662	3,027	2,405	2,172	眼 科	349	-	-	-	-
耳鼻咽喉科	2,980	3,905	3,750	2,871	2,541	耳鼻咽喉科	62	517	800	248	278
歯科口腔外科	2,255	2,286	4,227	4,257	5,064	歯科口腔外科	62	-	1,459	1,786	2,122
放射線科	1,122	1,100	961	954	753	心臓外科	6,946	7,981	6,874	7,854	5,449
心臓外科	1,689	1,955	2,036	1,993	2,157	精神科	-	-	-	-	-
精神科	1,091	1,181	1,179	975	847	麻酔科	-	-	-	-	-
麻酔科	202	217	220	266	261	循環器科	10,278	11,381	11,562	10,618	11,380
循環器科	17,317	16,167	15,647	14,271	14,701						
透 析	3,967	3,830	3,005	3,012	3,211						

(資料: 市民病院課)

88.ごみ処理の状況(各年度3月末現在)

(1)「燃やせるごみ」(可燃物)の搬入量

年度	家庭系			事業系			小計	その他 (L尿残渣等)	合計
	市収集計	自己搬入	家庭系計	許可車	自己搬入	事業系計			
平成16年度	14,522	425	14,947	6,898	1,268	8,166	23,113	619	23,732
17	14,703	473	15,176	7,140	1,368	8,508	23,684	578	24,262
18	14,950	395	15,345	7,364	1,565	8,929	24,274	475	24,749
19	14,802	428	15,230	7,558	1,403	8,961	24,191	529	24,720
20	14,998	342	15,340	7,578	1,119	8,697	24,037	221	24,258

(資料: 清掃課)

※端数処理の関係で合計が合わない場合があります。

(2)「燃やせないごみ」(不燃物)の搬入量

年度	家庭系			事業系			小計
	市収集計	自己搬入	家庭系計	許可車	自己搬入	事業系計	
平成16年度	781	1,026	1,807	141	143	284	2,091
17	782	732	1,514	90	83	173	1,687
18	857	918	1,775	98	226	324	2,099
19	740	836	1,576	85	104	189	1,765
20	650	1,087	1,737	65	121	186	1,923

(資料: 清掃課)

(3)資源物の搬入量

年度	家庭系			事業系			小計
	市収集計	自己搬入	家庭系計	許可車	自己搬入	事業系計	
平成16年度	1,527	1,080	2,607	78	131	209	2,815
17	1,454	1,197	2,651	73	69	142	2,793
18	1,369	1,131	2,500	67	78	145	2,645
19	1,296	1,068	2,364	36	81	117	2,481
20	1,027	897	1,924	49	88	137	2,061

(資料: 清掃課)

(4)搬入量全体

小計 (その他 除く)	合計 (その他 含む)
2,793	28,164
2,645	29,018
2,481	28,437
2,061	28,021

(資料: 清掃課) ※その他: L尿残渣等

(5)最終処分量(埋立量)

	(単位: t)											
	平成9年度	10	11	12	13	14	15	16	17	18	19	20
焼却灰	2,362	2,393	2,506	2,315	2,258	2,148	2,521	2,597	2,637	2,644	2,517	2,789
不燃物残さ	700	703	755	1,004	927	996	804	616	632	812	851	578
埋立量計	3,062	3,096	3,260	3,319	3,185	3,144	3,325	3,212	3,269	3,456	3,368	3,367

(資料: 清掃課)

※端数処理の関係で合計が合わない場合があります。

(6)再生利用量(再資源化量) (単位:t, %)

項目/年度	平成15年度	16	17	18	19	20
再生利用量合計	6,322	6,170	6,084	5,723	5,363	4,095
古紙類	3,974	3,984	3,949	3,792	3,504	2,611
布類	397	380	381	355	387	336
プラスチック製容器包装類	534	519	491	452	421	338
生きびん	61	60	50	35	60	19
その他	2	2	3	37	3	6
鉄(スチール缶)	220	183	149	115	96	50
アルミ缶	129	124	120	39	104	27
びん	460	418	414	380	339	311
不燃ごみ処理再資源化量	499	456	484	475	411	362
電池	32	31	30	30	26	24
蛍光灯類	13	13	13	13	12	10
再生利用率(ごみ全体)	20.0	19.8	19.1	16.3	17.2	13.7

※再生利用量:リサイクル(再資源化)された量 (資料:清掃課)

※再生利用率:再生利用量÷ごみ排出量(百分率比)

※端数処理の関係で合計が合わない場合があります。

89.し尿処理状況

(単位:人, kl)

年度	収集人口	浄化槽人口	処理対象人口	年間処理量
平成16年度	7,629	5,006	12,635	15,268
17	7,137	5,027	12,164	14,999
18	6,697	5,031	11,728	14,242
19	6,075	4,802	10,877	14,605
20	5,652	4,455	10,107	12,481

(資料:清掃課)

90.火葬場使用状況

(単位:件, 人)

年度	火葬件数	死亡総数	大人		小人	
			市内	市外	市内	市外
平成16年度	815	675	623	44	5	3
17	848	715	680	31	2	2
18	759	643	606	31	4	2
19	841	716	685	24	6	1
20	890	767	729	35	2	1

(資料:環境保全課)

91.公害苦情件数

(単位:件, 人)

年度	総数	大気汚染	水質汚濁	騒音	振動	悪臭	土壌汚染	その他
平成16年度	118	36	12	5	-	8	-	57
17	106	23	17	5	1	15	-	45
18	125	39	21	9	-	30	-	26
19	123	60	19	8	-	17	-	19
20	95	57	10	6	1	17	-	4

(資料:環境保全課)

09 教育・文化

92.市内学校の状況(各年5月1日現在)

(1)幼稚園 (単位:園,組,人)

年次	園数	組数	教員数 (本務者)	園 児 数		
				総数	男	女
平成16年	11	40	54	1,102	570	532
17	11	38	53	1,057	506	551
18	11	38	53	1,056	528	528
19	11	38	52	1,018	517	501
20	11	38	55	987	508	479

(資料:学校基本調査)

(2)小学校 (単位:校,学級,人)

年次	学校数	学級数	教員数 (本務者)	児 童 数		
				総数	男	女
平成16年	15	203	329	6,188	3,172	3,016
17	15	205	337	6,241	3,178	3,063
18	15	218	347	6,207	3,138	3,069
19	15	222	349	6,275	3,188	3,087
20	15	230	352	6,309	3,201	3,108

(資料:学校基本調査)

(3)中学校 (単位:校,学級,人)

年次	学校数	学級数	教員数 (本務者)	生 徒 数		
				総数	男	女
平成16年	6	97	211	3,233	1,642	1,591
17	6	94	213	3,200	1,669	1,531
18	6	99	219	3,196	1,710	1,486
19	6	98	216	3,141	1,654	1,487
20	6	95	206	3,099	1,595	1,504

(資料:学校基本調査)

(4)高等学校 (単位:校,学級,人)

年次	学校数	学級数	教員数 (本務者)	生 徒 数		
				総数	男	女
平成16年	4	96	265	3,489	1,582	1,907
17	4	90	252	3,295	1,400	1,895
18	4	90	249	3,217	1,382	1,835
19	4	94	261	3,314	1,472	1,842
20	4	65	263	3,327	1,542	1,785

(資料:学校基本調査)

(5)専修学校 (単位:校,人)

年次	学校数	生 徒 数		
		総数	男	女
平成16年	6	586	211	375
17	6	634	263	371
18	6	717	353	364
19	6	705	350	355
20	6	678	344	334

(資料:学校基本調査)

(6)各種学校 (単位:校,人)

年次	学校数	生 徒 数		
		総数	男	女
平成16年	2	32	-	32
17	2	30	-	30
18	1	19	-	19
19	1	17	-	17
20	1	17	-	17

(資料:学校基本調査)

93.小学校別児童数(平成20年5月1日現在)

(単位:学級,人)

学校名	合計		第1学年		第2学年		第3学年		第4学年		第5学年		第6学年		特殊学級		
	学級	児童数	学級	児童数	学級	児童数	学級	児童数	学級	児童数	学級	児童数	学級	児童数	学級	児童数	
総 数	230	6,309	43	1,047	35	1,024	34	1,021	32	1,051	33	1,070	39	1,096	13	56	
三 鈴	浦 田	7	188	1	30	1	20	1	26	1	35	1	38	2	39	-	-
大 東	大 村	22	591	4	101	3	95	3	96	3	85	3	103	4	111	2	6
三 中	城 央	17	472	3	64	3	78	3	88	2	74	2	72	3	96	1	2
西 萱	大 村	28	775	5	129	4	121	4	129	3	117	4	127	5	152	3	17
黒 竹	木 松	3	16	1(複式)	1年1人、2年3人	1(複式)	3年1人、4年4人	1(複式)	3年1人、4年4人	1(複式)	5年2人、6年5人	1(複式)	5年2人、6年5人	-	-	-	-
福 松	重 原	10	279	2	55	2	53	1	36	2	46	1	40	2	47	-	-
放 旭	原 丘	6	155	1	24	1	26	1	22	1	32	1	23	1	28	-	-
富 の	原	26	807	5	127	4	136	4	127	4	140	4	135	5	142	-	-

(資料:学校一覧・教育統計)

94.中学校別生徒数(平成20年5月1日現在)

(単位:学級,人)

学校名	総数		第1学年		第2学年		第3学年		特殊学級	
	学級	生徒数	学級	生徒数	学級	生徒数	学級	生徒数	学級	生徒数
総 数	95	3,099	32	1,010	28	1,022	28	1,067	7	39
玖 島 中	15	481	5	163	4	160	4	158	2	8
西 大 村 中	22	658	7	226	6	216	6	216	3	18
萱 瀬 中	3	74	1	19	1	27	1	28	-	-
郡 中	16	542	5	174	5	180	5	188	1	6
大 村 中	17	580	6	176	5	173	6	231	-	-
桜 が 原 中	22	764	8	252	7	266	6	246	1	7

(資料:学校一覧・教育統計)

95.高等学校別生徒数(平成20年5月1日現在)

(単位:学級,人)

学校名	総数		第1学年		第2学年		第3学年		第4学年		専攻科	
	学級	生徒数	学級	生徒数	学級	生徒数	学級	生徒数	学級	生徒数	学級	生徒数
総 数	94	3,327	31	1,106	30	1,080	30	1,033	1	24	2	84
大村高校(全日制)	24	946	8	319	8	319	8	308	-	-	-	-
大村高校(定時制)	5	129	2	40	1	36	1	29	1	24	-	-
大村工業高校	21	828	7	280	7	277	7	271	-	-	-	-
大村城南高校	15	586	5	200	5	196	5	190	-	-	-	-
向陽高校	29	838	9	267	9	252	9	235	-	-	2	84

(資料:学校一覧・教育統計)

96.児童生徒体位一覽表(平成20年度)

区分	男子			女子			区分	男子			女子									
	身長 (cm)	体重 (kg)	座高 (cm)	身長 (cm)	体重 (kg)	座高 (cm)		身長 (cm)	体重 (kg)	座高 (cm)	身長 (cm)	体重 (kg)	座高 (cm)							
小学校	6	市	116.0	21.2	64.8	115.6	21.3	64.7	高 等 学 校	全 日 制	15	市	168.1	58.1	90.3	155.8	49.8	84.9		
		県	116.4	21.4	64.8	115.6	21.1	64.5			市	168.0	58.9	90.0	157.0	52.1	85.4			
		国	116.7	21.5	65.0	115.8	21.0	64.6			県	168.3	59.8	90.2	157.3	52.0	85.4			
	7	市	121.2	24.0	67.4	122.2	23.8	67.4			定 時 制	16	市	169.0	60.4	91.0	158.3	51.5	84.9	
		県	122.1	24.0	67.5	121.4	23.5	67.2				市	169.6	61.0	91.1	157.5	53.3	85.6		
		国	122.5	24.2	67.7	121.7	23.6	67.3				県	170.0	61.6	91.2	157.7	53.0	85.6		
	8	市	127.8	27.6	70.3	127.9	26.5	69.8		高 等 学 校		17	市	169.8	61.4	91.5	157.5	54.2	85.3	
		県	127.7	27.1	70.2	127.8	26.6	69.9				市	170.4	62.8	91.7	157.5	53.6	85.7		
		国	128.2	27.3	70.3	127.5	26.6	70.0				県	170.7	63.4	91.7	158.0	53.2	85.8		
	9	市	133.3	30.7	72.4	133.3	30.4	72.4			高 等 学 校	定 時 制	15	市	167.5	55.9	81.4	154.0	54.5	84.4
		県	133.2	30.5	72.6	133.3	30.0	72.7					市	167.1	59.9	89.0	156.0	53.2	85.2	
		国	133.7	30.8	72.8	133.6	30.1	72.8					県	-	-	-	-	-	-	
10	市	138.6	34.9	74.7	139.7	34.0	75.7	高 等 学 校	定 時 制	16			市	169.3	59.4	91.7	156.7	55.5	85.8	
	県	138.5	33.9	74.8	140.1	34.3	75.9			市			168.7	61.3	90.9	155.4	53.5	85.2		
	国	138.9	34.3	75.0	140.3	34.4	76.0			県			-	-	-	-	-	-		
11	市	144.2	38.3	77.4	145.3	38.5	78.6			高 等 学 校	定 時 制	17	市	167.3	59.6	89.9	155.7	57.7	86.5	
	県	144.6	38.1	77.5	146.6	38.9	79.2					市	168.7	60.1	90.9	155.8	56.0	85.6		
	国	145.3	38.8	77.8	146.8	39.3	79.3					県	-	-	-	-	-	-		
12	市	150.9	42.5	80.4	151.9	43.9	82.0	高 等 学 校	定 時 制			18	市	167.4	62.5	90.6	156.8	51.8	86.0	
	県	151.9	43.7	81.1	151.8	44.2	82.1					市	168.2	62.5	90.9	156.0	53.6	85.5		
	国	152.6	44.5	81.4	152.1	44.2	82.2					県	-	-	-	-	-	-		
13	市	159.0	48.7	84.6	154.3	47.4	83.4			高 等 学 校	定 時 制									
	県	159.3	48.7	84.5	154.9	47.7	83.6													
	国	159.8	49.5	85.0	155.1	47.7	83.8													
14	市	164.5	54.9	87.9	156.4	50.2	84.5	高 等 学 校	定 時 制											
	県	164.6	54.0	87.7	156.3	50.5	84.9													
	国	165.4	54.9	88.2	156.6	50.4	84.9													

(資料:学校保健体育課)

97.図書館の状況

(1)図書館蔵書冊数(平成21年3月31日現在)

(単位:冊)

区 分	総計	総記	哲学	歴史	社会科学	自然科学	工学	産業	芸術
総 数	168,338	7,370	4,307	18,901	20,856	9,897	8,581	3,538	10,716
一般図書	120,517	6,735	4,068	17,482	19,412	6,981	7,596	2,983	8,616
児童図書	47,821	635	239	1,419	1,444	2,916	985	555	2,100

区 分	語学	文学	絵本	マンガ	紙芝居	カセット	ビデオ	CD	CD-ROM	DVD
総 数	2,694	60,571	18,738	1,047	322	493	151	113	9	34
一般図書	2,194	42,893	1	756	-	493	151	113	9	34
児童図書	500	17,678	18,737	291	322	-	-	-	-	-

(資料:大村市立図書館)

(2)個人図書貸出冊数(平成20年度)

(単位:冊)

区 分	計	本館	分館 (中地区)	配 本 所						
				萱瀬	竹松	福重	三浦	鈴田	松原	郡地区
総 数	447,540	366,261	13,153	506	40,756	1,094	5,361	8,238	3,138	8,636
一般図書	238,770	228,687	4,367	21	2,944	-	136	23	41	2,154
児童図書	208,770	137,574	8,786	485	37,812	1,094	5,225	8,215	3,097	6,482

(資料:大村市立図書館)

(3)個人登録者数(平成20年度)

(単位:人)

区 分	計	本館	分館 (中地区)	配 本 所						
				萱瀬	竹松	福重	三浦	鈴田	松原	郡地区
総 数	36,271	33,470	872	95	898	33	106	162	133	502
一般	30,174	29,230	633	41	125	-	8	6	10	121
児 童	6,097	4,240	239	54	773	33	98	156	123	381

(資料:大村市立図書館)

(4)団体貸出数(平成20年度)

利用団体数	45
貸出冊数	10,030

(資料:大村市立図書館)

(注)貸出冊数は団体に実際に貸出した冊数で、各団体内での利用冊数ではない。

98.市民会館利用状況

(単位:人, 件)

年度	入場者総数	取扱件数				
		ホール	大会議室	小会議室	展示室	ロビー
平成16年度	127,172	197	339	507	313	5
17	128,798	214	325	484	251	0
18	125,015	172	326	515	228	1
19	83,655	188	302	467	207	0
20	95,894	221	229	468	229	0

(資料:市民会館)

99.コミュニティセンター利用状況

(単位:件、人)

年度	総数		社会教育目的の使用		社会教育目的外使用		一日平均	
	件数	人数	件数	人数	件数	人数	件数	人数
平成16年度	5,804	141,145	5,006	108,568	798	32,577	16	393
17	5,824	137,857	5,037	104,657	787	33,200	16	384
18	5,817	130,752	4,911	99,872	906	30,880	16	364
19	5,885	173,042	4,806	102,030	1,079	71,012	16	481
20	5,899	161,370	4,825	124,594	1,074	36,776	16	449

(資料:コミュニティセンター)

100.中地区公民館利用状況

(単位:件、人)

年度	総数		社会教育目的の使用		社会教育目的外使用		一日平均	
	件数	人数	件数	人数	件数	人数	件数	人数
平成16年度	2,656	41,198	2,436	33,747	220	7,451	7	115
17	2,674	41,043	2,504	33,411	170	7,632	7	114
18	2,616	40,157	2,403	33,739	213	6,418	7	112
19	2,487	37,881	2,165	29,550	322	8,331	7	105
20	2,239	35,130	1,948	28,711	291	6,419	6	98

(資料:中地区公民館)

101.西大村コミュニティセンター利用状況

(単位:件、人)

年度	総数		社会教育目的の使用		社会教育目的外使用		一日平均	
	件数	人数	件数	人数	件数	人数	件数	人数
平成16年度	1,212	17,465	1,072	12,655	140	4,810	4	58
17	1,151	17,307	1,092	14,618	59	2,689	4	58
18	1,151	15,812	1,088	13,388	63	2,424	4	53
19	1,251	15,642	1,096	11,611	155	4,031	4	52
20	1,336	16,604	1,188	12,409	148	4,195	4	56

(資料:西大村地区公民館)

102.郡地区公民館利用状況

(単位:件、人)

年度	総数		社会教育目的の使用		社会教育目的外使用		一日平均	
	件数	人数	件数	人数	件数	人数	件数	人数
平成20年度	2,000	38,598	1,433	23,566	567	15,032	6	108

(資料:郡地区公民館)

103.勤労青少年ホーム利用状況

(単位:人)

年度	総数	料理	音楽	クラブ	図書	集会	講習	軽運動	その他
平成14年度	10,686	449	718	163	174	972	598	7,424	188
15	8,392	174	422	127	152	1,493	247	5,428	349
16	8,331	274	480	187	119	1,338	266	5,137	530
17	6,286	47	536	593	32	690	181	3,657	550
18	3,866	0	325	0	77	370	0	2,938	156

(資料:商工振興課)

104.体育施設利用状況

(1)市民プール

(単位:人)

年度	総数	大人	高校生	小・中学生	幼児
平成16年度	46,125	15,790	601	22,548	7,186
17	41,919	14,851	698	19,946	6,424
18	37,173	12,813	600	18,374	5,386
19	38,168	13,089	559	19,199	5,321
20	31,313	10,540	397	15,985	4,391

(資料:地域げんき課)

(2)屋内プール

(単位:人)

年度	総数	大人・高校生	被保険者	小・中学生	幼児	専用使用	シルバー	障害者
平成16年度	34,527	17,465	-	3,243	805	6,917	5,523	574
17	38,373	17,021	-	3,568	689	9,404	6,828	863
18	35,721	14,125	-	2,963	529	9,591	7,517	996
19	35,165	13,994	-	3,088	386	8,774	8,246	677
20	38,419	13,737	-	3,476	397	10,183	9,711	915

(資料:地域げんき課)

(3)屋外施設

(単位:件、人)

年度	陸上競技場		市営テニスコート		野球場				補助グラウンド				郡中ナイター	
	件数	人数	件数	人数	昼		ナイター		昼		ナイター		件数	人数
					件数	人数	件数	人数	件数	人数	件数	人数		
平成16年度	1,098	39,848	2,515	30,623	264	32,359	199	4,582	408	32,976	456	8,878	390	5,794
17	1,513	58,540	2,836	36,246	290	25,195	218	6,118	304	26,026	309	5,471	365	5,004
18	1,256	48,069	2,971	39,768	240	33,191	188	4,244	367	31,569	487	9,420	524	6,819
19	983	49,358	3,233	40,988	210	24,048	204	6,438	380	29,120	434	8,979	414	5,214
20	972	41,375	3,123	45,693	385	21,197	272	7,708	501	27,665	422	11,751	279	4,238

年度	森園ファミリースポーツ広場				森園運動公園				浄水管理センター		小路口テニスコート	
	昼		ナイター		昼		ナイター		件数	人数	件数	人数
	件数	人数	件数	人数	件数	人数	件数	人数				
平成16年度	206	4,018	947	15,053	139	14,670	316	11,046	337	19,478	585	7,958
17	250	4,229	1,208	17,905	129	10,586	293	10,763	431	22,285	391	4,530
18	101	2,660	652	10,527	131	11,373	319	14,335	554	27,256	425	4,889
19	118	3,114	799	12,793	173	11,575	290	13,095	1,506	26,617	512	4,860
20	238	4,725	801	12,762	136	18,845	291	16,667	535	25,221	903	9,845

(資料:地域げんき課)

105.シーハット利用状況(コミュニティセンターを除く)

(1)スポーツ棟

年度	メイン・サブアリーナ				フィットネス ルーム		トレーニング ルーム		アリーナ 会議室		合計	
	部分使用		全面利用		団体数	利用者数	団体数	利用者数	団体数	利用者数	団体数	利用者数
	団体数	利用者数	団体数	利用者数								
平成16年度	10,410	115,470	340	100,304	1,303	17,106	-	26,050	209	2,020	12,262	260,950
17	10,821	119,284	347	90,817	1,379	20,929	-	24,461	130	1,465	12,677	256,956
18	10,296	109,393	446	125,451	1,337	21,417	-	21,927	113	1,185	12,192	279,373
19	5,520	61,056	433	137,514	1,435	23,040	-	20,681	128	1,977	7,516	244,268
20	5,609	63,821	390	124,128	1,684	23,194	-	23,666	94	1,445	7,777	236,254

(2)教養文化棟

年度	さくらホール		リハーサル室		合計	
	団体数	利用者数	団体数	利用者数	団体数	利用者数
平成16年度	280	36,349	38	1,015	318	37,364
17	295	37,898	179	3,413	474	41,311
18	216	40,813	168	3,530	384	44,343
19	248	57,031	166	3,942	414	60,973
20	275	63,911	215	4,256	490	68,167

(資料:大村市振興公社)

106.市内指定文化財

指定区分	種別	名称	所
国	天然記念物	大村神社のオオムラザクラ	玖島一丁目34の1
"	"	大村のイチイガシ天然林	雄ヶ原町1782の1
"	名勝	旧円融寺庭園	玖島二丁目505
"	史跡	大村藩主大村家墓所	古町一丁目63,64
県	有形文化財	本経寺大村家墓碑群	古町一丁目63
"	"	大村出土のメダリオン「無原罪の聖母」	東本町481(市立史料館)
"	"	大村市原口郷出土のキリシタン墓碑	東本町481(市立史料館)
"	"	旧楠本家住宅	玖島二丁目291の4
"	無形民俗文化財	黒丸踊	黒丸町
"	"	大村の寿古踊	寿古町
"	"	大村の沖田踊	沖田町
"	史跡	大村今富のキリシタン墓碑	今富町586の1
"	"	五教館御成門	玖島一丁目61(大村小学校)
"	"	大村藩お船蔵跡	玖島一丁目28の1, 28の2, 28の3
"	天然記念物	大村神社のクシマザクラ	玖島一丁目34の1
"	"	大村城跡のマキ	玖島一丁目35
"	"	多良岳センダイソウ群落	萱瀬山国有林
"	"	五ヶ原岳ツクシヤクナゲ群落	五ヶ原岳
"	"	玖島崎樹叢	玖島一丁目27の1, 29の1, 36, 43
市	有形文化財	白竜の鉢	武部町448(長安寺)
"	"	長安寺の木造阿弥陀如来立像	武部町448(長安寺)
"	"	矢房神社の鍔銅十一面観音像懸仏	宮代町2052の1
"	"	東光寺の銅造薬師寺如来坐像	松原一丁目890の5
"	史跡	松林飯山の墓	須田ノ木町無番地
"	"	長与専斎の旧宅	久原二丁目1030の1(国立長崎医療センター)
"	"	東光寺の遺跡	松原一丁目890の5
"	"	大村彦右衛門の墓	久原一丁目59
"	"	長岡半太郎の屋敷跡	久原二丁目794の1, 794の2, 794の3
"	"	玖島崎古墳	玖島一丁目1の1
"	"	大村純忠終焉の居館跡	荒瀬町1116
"	"	寺島	久原一丁目140
"	"	古田山瘡所跡	東大村一丁目1027の1
"	"	長与俊達の墓	玖島三丁目650
"	"	小路口鬼の穴古墳	小路口本町494
"	"	中岳古戦場の跡	中岳町559の2
"	"	菅無田古戦場の跡	宮代町2085
"	"	田下のキリシタン様式墓碑	田下町355
"	"	深澤儀太夫勝清の墓	武部町448(長安寺境内)
"	"	千葉ト枕の墓	桜馬場一丁目412(桜馬場墓地内)
"	"	北川次郎兵衛(松田道猷)の墓	古賀島町423
"	"	旧楠本正隆屋敷	玖島二丁目291の4, 292の2
"	"	土井の浦築跡	陰平町2271の1
"	"	川原悠々の墓	須田ノ木町無番地
"	"	伝鈴田道意の墓	大里町305番地の一部
"	"	第21海軍航空廠本部防空壕跡	古賀島町595番地49, 50
"	天然記念物	本経寺のソテツ	古町一丁目63
"	"	八幡神社の社叢	松原本町316
"	"	昊天神社の社叢	宮小路二丁目530
"	民俗文化財	鬼橋町水神淵の線刻河童	鬼橋町1426-2

(資料:文化振興課)

10 治安・災害

107. 刑法犯罪発生件数

(単位:件)

年	総数	殺人	強盗	放火	強かん	暴行	傷害	恐喝	窃盗	詐欺	横領	偽造	わいせつ	その他
平成16年	1,166	1	1	2	-	13	19	5	949	35	1	2	7	131
17	1,191	1	3	3	1	25	30	5	898	60	3	1	11	150
18	1,059	0	0	4	0	22	26	4	792	49	2	-	9	151
19	929	1	1	3	2	10	23	6	709	27	3	-	9	135
20	918	1	1	2	0	28	24	5	673	28	1	2	6	147

(資料:大村警察署)

108. 刑法犯罪検挙件数

(単位:件)

年	総数	殺人	強盗	放火	強かん	暴行	傷害	恐喝	窃盗	詐欺	横領	偽造	わいせつ	その他
平成16年	647	1	2	2	-	6	13	4	542	14	1	-	4	58
17	440	1	2	-	-	16	16	5	340	7	2	-	3	48
18	533	-	-	2	-	14	17	1	438	9	2	-	4	46
19	298	1	1	-	1	8	20	5	202	12	1	-	2	45
20	411	1	1	-	-	21	22	2	316	6	2	1	2	37

*平成16年の「強盗」の件数は、平成15年に発生したものを平成16年に検挙したため、発生件数と検挙件数が異なる。

(資料:大村警察署)

109. 交通事故発生件数

(単位:件,人)

年月	人身事故			物損事故件数
	件数	死者	傷者	
平成16年	614	-	777	1,720
17	598	0	758	1,715
18	625	1	787	1,672
19	630	2	810	1,546
20	558	4	718	1,424
平成20年1月	42	-	59	111
2月	36	1	39	108
3月	44	-	62	123
4月	38	1	52	122
5月	46	-	59	113
6月	53	1	65	116
7月	48	-	63	121
8月	50	-	62	118
9月	44	-	55	106
10月	40	-	50	100
11月	67	-	86	125
12月	50	1	66	161

(資料:大村警察署)

110. 原因別交通事故発生状況(平成20年)

(単位:件)

総数	558	横断	転回	2
安全運転義務違反	434	追越し・通行区分		6
交差点安全進行違反	18	一時停止		39
優先通行	9	過労運転		1
信号無視	21	徐行		4
飲酒運転	2	左右折方法		5
歩行者保護	12	その他		7

*交通事故の「飲酒」は、他の原因に含まれるため内数となっている。

(資料:大村警察署)

111. 救急車出動状況

(単位:件,人)

年次	区分	合計	救急事故種別											不搬送
			火災	自然災害	水難	交通	労働災害	運動競技	一般負傷	加害	自損行為	急病	その他	
平成16年	出場件数	2,966	3	1	5	335	16	20	336	12	32	1,442	594	170
	救急件数	2,626	2	1	2	313	16	20	314	11	22	1,350	575	
	搬送人員	2,685	2	1	2	363	16	20	314	11	22	1,352	582	
17	出場件数	2,870	5	-	3	310	16	15	313	25	61	1,576	546	194
	救急件数	2,676	4	-	2	280	15	14	292	22	45	1,464	538	
	搬送人員	2,746	6	-	4	336	15	14	292	24	45	1,472	538	
18	出場件数	2,950	4	11	3	351	15	20	322	12	42	1,623	547	205
	救急件数	2,745	3	9	1	326	15	20	296	10	34	1,492	539	
	搬送人員	2,808	5	10	2	385	15	20	296	10	34	1,492	539	
19	出場件数	2,900	3	-	3	315	16	33	360	14	42	1,635	479	210
	救急件数	2,690	2	-	1	287	16	33	340	11	29	1,502	469	
	搬送人員	2,737	3	-	1	322	16	34	344	11	29	1,508	469	
20	出場件数	2,964	5	-	8	286	18	20	362	12	52	1,666	535	242
	救急件数	2,722	4	-	2	261	18	20	339	9	27	1,527	515	
	搬送人員	2,773	5	-	2	309	19	20	339	9	27	1,527	516	

(資料:大村消防署)

112. 火災発生件数

(単位:件,棟)

年次	火災件数								焼損棟数				焼損面積		
	総数	建物	林野	車両	船舶	その他	爆発	航空機	総数	全焼	半焼	部分焼	小火	建物(m ²)	林野(a)
平成16年	26	21	-	5	-	-	-	-	22	2	1	4	15	634	-
17	32	26	2	1	-	3	-	-	40	9	3	11	17	1,123	11
18	28	20	0	5	-	3	-	-	23	8	0	6	9	1,319	-
19	30	22	-	3	-	5	-	-	26	7	2	9	8	524	-
20	20	15	1	1	-	3	-	1	20	5	1	6	8	771	8

(資料:大村消防署)

11 財 政

113.一般会計歳入・歳出決算額

(単位:千円,%)

科目	平成17年度 決算額	平成18年度 決算額	平成19年度	
			決算額	構成比
総 額	31,780,800	31,763,537	33,006,059	100.0
市 地 方 税 金 支 出	9,068,457	9,473,168	10,563,867	32.0
市 地 方 税 金 支 出	654,520	953,860	354,952	1.1
市 地 方 税 金 支 出	50,709	34,830	43,693	0.1
市 地 方 税 金 支 出	13,038	21,366	25,791	0.1
市 地 方 税 金 支 出	16,991	16,203	15,308	0.0
市 地 方 税 金 支 出	785,116	810,882	813,515	2.5
市 地 方 税 金 支 出	36,079	33,097	23,064	0.1
市 地 方 税 金 支 出	-	-	-	-
市 地 方 税 金 支 出	98,404	103,462	93,740	0.3
市 地 方 税 金 支 出	52,246	53,719	56,053	0.2
市 地 方 税 金 支 出	281,142	212,035	58,559	0.2
市 地 方 税 金 支 出	7,470,454	7,254,375	6,488,012	19.7
市 地 方 税 金 支 出	17,703	18,655	18,964	0.1
市 地 方 税 金 支 出	473,295	509,573	491,127	1.5
市 地 方 税 金 支 出	730,073	719,688	739,987	2.2
市 地 方 税 金 支 出	4,168,926	3,559,470	3,704,395	11.2
市 地 方 税 金 支 出	1,585,087	1,596,601	1,798,145	5.4
市 地 方 税 金 支 出	191,086	903,260	96,336	0.3
市 地 方 税 金 支 出	4,860	7,891	4,365	0.0
市 地 方 税 金 支 出	91,900	74,515	1,906,716	5.8
市 地 方 税 金 支 出	662,735	620,604	826,601	2.5
市 地 方 税 金 支 出	3,169,801	2,968,745	3,266,240	9.9
市 地 方 税 金 支 出	2,158,178	1,817,538	1,616,629	4.9

(資料:財政課)

(2)歳 出
【目的別】

(単位:千円,%)

科目	平成17年度 決算額	平成18年度 決算額	平成19年度	
			決算額	構成比
総 額	31,160,196	30,936,301	32,416,337	100.0
議 会 費	275,776	275,817	272,292	0.8
議 会 費	3,474,857	3,992,256	3,210,928	9.9
民 生 費	8,906,797	9,165,627	9,988,573	30.8
衛 生 費	2,363,267	2,383,234	4,112,531	12.7
衛 生 費	17,127	17,942	14,620	0.0
農 林 水 産 費	1,218,684	1,064,366	1,008,169	3.1
農 林 水 産 費	2,956,357	2,846,965	3,045,779	9.4
農 林 水 産 費	4,202,059	3,406,482	3,405,533	10.5
土 木 防 護 費	832,047	778,563	837,222	2.6
教 育 費	2,259,771	2,386,159	2,191,233	6.8
災 害 復 旧 費	51,220	201,623	26,460	0.1
災 害 復 旧 費	4,602,234	4,417,267	4,302,997	13.3
諸 支 出 費	-	-	-	-
予 備 費	-	-	-	-

(資料:財政課)

【性質別】

(単位:千円,%)

科目	平成17年度 決算額	平成18年度 決算額	平成19年度	
			決算額	構成比
総 額	31,160,196	30,936,301	32,416,337	100.0
人 物 件 費	5,144,631	5,505,025	5,258,207	16.2
人 物 件 費	2,302,695	2,308,213	2,422,988	7.5
維 持 補 修 費	470,229	484,205	500,406	1.5
扶 助 費	5,784,990	6,005,457	6,344,936	19.6
補 助 費	3,391,523	3,302,874	4,910,844	15.1
公 債 費	4,602,234	4,417,267	4,302,997	13.3
積 立 金 費	782,463	780,847	399,463	1.2
投 資 及 び 貸 付 金	2,990,641	2,782,120	3,005,182	9.3
繰 出 金	2,412,044	2,456,183	2,489,395	7.7
投 資 的 経 費	3,278,746	2,894,110	2,781,919	8.6

(資料:財政課)

114.特別会計決算状況

(1)歳 入

(単位:千円)

会計名	平成15年度	平成16年度	平成17年度	平成18年度	平成19年度
国民健康保険事業	6,802,565	7,061,857	7,506,373	8,081,461	8,955,522
老人保健事業	7,572,829	7,500,895	7,793,183	7,659,688	7,478,111
介護保険事業	3,692,946	4,079,758	4,327,518	4,482,058	4,602,086
簡易水道事業	151,967	161,765	176,515	172,748	213,045
農業集落排水事業	408,138	409,731	435,493	464,359	498,475
公共下水道事業	4,404,557	4,347,331	※	※	※

(2)歳 出

(単位:千円)

会計名	平成15年度	平成16年度	平成17年度	平成18年度	平成19年度
国民健康保険事業	6,704,865	6,856,984	7,243,095	7,861,527	8,777,497
老人保健事業	7,572,829	7,500,895	7,793,183	7,634,999	7,466,401
介護保険事業	3,690,807	4,078,402	4,274,005	4,329,311	4,530,302
簡易水道事業	151,967	161,765	176,515	172,748	210,545
農業集落排水事業	408,127	409,192	435,493	464,359	498,475
公共下水道事業	4,148,000	4,147,435	※	※	※

※公共下水道事業特別会計は平成17年度から企業会計に移行 (資料:財政課)

115.企業会計決算状況

(1)病院事業 (単位:千円)

年度	収益の事業		資本の事業	
	収入	支出	収入	支出
平成15年度	4,640,939	5,087,816	797,288	797,288
16	4,134,079	5,125,769	427,211	427,211
17	4,261,439	4,770,056	456,438	456,438
18	4,047,899	4,668,852	799,295	799,295
19	5,095,271	5,542,358	409,837	409,837

(資料:大村市民病院)

(2)競艇事業 (単位:千円)

年度	収益の事業		資本の事業	
	収入	支出	収入	支出
平成15年度	28,194,409	29,316,043	-	56,872
16	40,991,222	41,254,194	759,000	867,896
17	37,053,501	36,871,970	73,200	216,584
18	47,051,260	46,840,484	260,000	571,328
19	43,657,525	43,173,044	-	250,943

(注)単位未満切り捨て (資料:競艇企業局)

(3)水道事業 (単位:千円)

年度	収益の事業		資本の事業	
	収入	支出	収入	支出
平成15年度	1,794,791	2,001,198	287,417	656,851
16	1,787,013	2,009,717	237,574	669,756
17	1,796,721	2,016,798	287,886	847,146
18	1,762,675	1,960,520	232,190	869,207
19	1,792,169	1,956,166	1,132,126	1,812,454

(資料:水道局)

(4)工業用水道事業 (単位:千円)

年度	収益の事業		資本の事業	
	収入	支出	収入	支出
平成15年度	136,434	166,181	24,715	28,908
16	130,462	173,660	26,079	30,175
17	137,864	195,240	38,507	77,237
18	152,046	165,451	324,140	365,097
19	184,948	185,884	770,669	746,047

(資料:水道局)

(5)下水道事業 (単位:千円)

年度	収益的事業		資本的事業	
	収入	支出	収入	支出
平成17年度	2,351,601	2,541,281	2,000,517	3,002,035
18	2,218,519	2,494,063	2,242,042	3,150,979
19	2,276,792	2,503,018	3,724,830	4,686,315

(資料:水道局)

116.市税の推移

(単位:千円,%)

年度	調定額	収入済額	不納欠損額	収入未済額	調定額に対する収入済額の割合	調定額に対する収入未済額の割合
平成15年度	10,047,304	8,852,589	62,631	1,132,117	88.1	11.3
16	10,193,344	8,931,821	220,461	1,041,401	87.6	10.2
17	10,198,962	9,068,457	87,024	1,043,524	88.9	10.2
18	10,549,016	9,473,168	159,929	915,943	89.8	8.7
19	11,625,200	10,563,867	125,130	936,211	90.9	8.1

(資料:財政課)

117.市税の科目別決算額の推移

(単位:千円)

科目	平成15年度	平成16年度	平成17年度	平成18年度	平成19年度
総額	8,852,589	8,931,821	9,068,457	9,473,168	10,563,867
市民税	3,265,206	3,180,176	3,234,026	3,670,795	4,627,184
固定資産税	4,249,415	4,381,610	4,433,939	4,396,531	4,487,449
軽自動車税	141,865	149,068	157,696	167,665	176,725
市たばこ税	494,204	495,820	489,595	498,304	509,418
鉱産税	25	43	55	50	29
特別土地保有税	400	340	390	360	360
入湯税	1,983	5,692	5,994	5,747	5,434
都市計画税	699,491	719,072	746,762	733,716	757,268

(資料:財政課)

118.一般会計財政の推移

(単位:千円,%,円)

年度	歳出決算額(支出済額)			市税(収入済額)			市税の歳出に対する割合
	金額	指数	市民1人当たり	金額	指数	市民1人当たり	
平成15年度	33,889,789	100.4	384,639	8,852,589	99.9	100,474	26.12
16	30,518,191	90.5	343,511	8,931,821	100.8	100,536	29.27
17	31,160,196	92.4	347,972	9,068,457	102.4	101,269	29.10
18	30,936,301	91.7	343,214	9,473,168	106.9	105,097	30.62
19	32,416,337	96.1	356,992	10,563,867	119.3	116,337	32.59

(注)市民1人当りは各年9月末現在の住民基本台帳人口で算出している。(資料:財政課)

指数とは、平成14年度の各決算額と比較したもの。

119.基準財政需要額ほか財政指標の推移

(単位:千円)

	平成15年度	平成16年度	平成17年度	平成18年度	平成19年度
基準財政需要額	15,005,086	14,840,922	15,074,834	15,282,756	14,933,284
基準財政収入額	7,443,523	7,796,843	8,032,856	8,460,535	8,916,420
普通交付税	7,525,855	7,044,079	7,053,918	6,822,221	6,011,995
財政力指数	0.50	0.51	0.52	0.54	0.56
経常収支比率	91.3	93.3	92.1	91.8	94.7

(注)財政力指数=基準財政収入額/基準財政需要額の当該年度を含む3か年平均の数値。(資料:財政課)

120.地方債現在高の推移(一般会計)

(単位:千円)

年度	当年度起債額	当年度償還済額	未償還額(現在高)
平成15年度	3,773,400	3,874,060	39,270,001
16	2,339,622	3,934,828	37,674,795
17	2,158,178	3,825,743	36,007,230
18	1,817,538	3,692,897	34,131,871
19	1,616,629	3,632,110	32,116,390

(資料:財政課)

121.積立金現在高の推移

(単位:千円)

年度	財政調整基金	減債基金	その他	合計
平成15年度	170,418	584,551	2,353,752	3,108,721
16	420,563	735,357	2,769,691	3,925,611
17	570,599	885,585	3,159,990	4,616,174
18	828,518	1,088,851	3,405,137	5,322,506
19	723,017	807,366	2,284,870	3,815,253

(資料:財政課)

12 選 挙

122.選挙人名簿登録者数

(単位:人)

投 票 区 分	登録者数			投 票 区 分	登録者数		
	総数	男	女		総数	男	女
平成 16年9月2日	67,448	31,784	35,664	13 古町公民館	2,151	950	1,201
17年9月2日	68,324	32,110	36,214	14 中地区公民館工芸室	2,207	1,231	976
18年9月2日	69,079	32,430	36,649	15 松並2丁目公民館	1,187	599	588
19年9月2日	69,902	32,820	37,082	16 放虎原小学校体育館	4,249	2,046	2,203
20年9月2日	70,431	33,077	37,354	17 西大村地区コミュニティセンター	4,134	1,910	2,224
				18 池田新町公民館	3,469	1,601	1,868
1 今村公民館	906	438	468	19 植松住宅集会所	2,359	1,104	1,255
2 市役所三浦出張所	1,330	614	716	20 竹松アパート集会所	1,992	962	1,030
3 市役所鈴田出張所	2,487	1,161	1,326	21 大村子供の家体育館	3,442	1,589	1,853
4 上久原公民館	2,186	947	1,239	22 市役所竹松出張所	2,226	1,036	1,190
5 木場公民館	3,777	1,739	2,038	23 富の原小学校体育館	2,902	1,564	1,338
6 前舟津公民館	1,696	752	944	24 宮小路2丁目公民館	4,916	2,353	2,563
7 市立大村幼稚園	3,080	1,383	1,697	25 市役所萱瀬出張所	1,489	713	776
8 市立図書館	4,359	1,966	2,393	26 萱瀬ダム建設記念会館	198	88	110
9 椎池公民館	784	344	440	27 市役所福重出張所	3,099	1,466	1,633
10 大佐古公民館	2,404	1,095	1,309	28 市役所松原出張所	1,498	694	804
11 社会福祉センター	2,182	967	1,215	29 南野岳集落センター	423	205	218
12 大村市医師会館	3,299	1,560	1,739				

(資料:総務法制課)

123.各種選挙の状況

(単位:人,%)

執行年月日	種別	有権者数			投票者数			投票率		
		計	男	女	計	男	女	計	男	女
S61. 2. 23	知事	47,439	22,148	25,291	28,608	13,540	15,068	60.30	61.13	59.58
S61. 7. 6	参議(選挙区)	48,251	22,604	25,647	36,695	17,229	19,466	76.05	76.22	75.90
S61. 7. 6	参議(比例)	48,251	22,604	25,647	36,669	17,215	19,454	76.00	76.16	75.85
S61. 7. 6	衆議	48,251	22,604	25,647	36,702	17,234	19,468	76.06	76.24	75.91
S62. 4. 12	県議	47,901	22,737	25,164	38,972	17,979	20,993	81.36	79.07	83.42
S62. 4. 26	市長	47,696	22,267	25,429	42,100	19,424	22,676	88.27	87.23	89.17
S62. 4. 26	市議	47,696	22,267	25,429	42,098	19,423	22,675	88.26	87.23	89.17
H1. 7. 23	参議(選挙区)	50,672	23,650	27,022	35,734	16,910	18,824	70.52	71.50	69.66
H1. 7. 23	参議(比例)	50,672	23,650	27,022	35,732	16,910	18,822	70.52	71.50	69.65
H2. 2. 18	衆議	50,875	23,715	27,160	39,638	18,491	21,147	77.91	77.97	77.86
H2. 2. 18	知事	50,665	23,586	27,079	39,599	18,466	21,133	78.16	78.29	78.04
H3. 4. 7	県議	51,107	23,753	27,354	37,759	17,347	20,412	73.88	73.03	74.62
H3. 4. 21	市長			無	投					
H3. 4. 21	市議			無	票					
H4. 7. 26	参議(選挙区)	50,582	23,482	27,100	39,130	17,859	21,271	77.36	76.05	78.49
H4. 7. 26	参議(比例)	53,377	24,974	28,403	29,041	13,992	15,049	54.41	56.03	52.98
H4. 7. 26	衆議	53,377	24,974	28,403	29,036	13,990	15,046	54.40	56.02	52.97
H5. 7. 18	衆議	54,333	25,415	28,918	40,069	18,775	21,294	73.75	73.87	73.64
H6. 2. 20	知事	54,838	25,635	29,203	37,173	17,325	19,848	67.79	67.58	67.97
H6. 10. 16	市長	55,652	26,047	29,605	41,163	18,895	22,268	73.96	72.54	75.22
H7. 4. 7	県議	56,427	26,459	29,968	38,396	17,756	20,640	68.05	67.11	68.87
H7. 4. 23	市議	55,954	26,188	29,766	40,451	18,590	21,861	72.29	70.99	73.44
H7. 7. 23	参議(選挙区)	57,510	27,025	30,485	28,084	13,837	14,247	48.83	51.20	46.73
H7. 7. 23	参議(比例)	57,510	27,025	30,485	28,073	13,833	14,240	48.81	51.19	46.71
H8. 10. 20	衆議(小選挙区)	59,036	27,768	31,268	37,239	17,657	19,582	63.08	63.59	62.63
H8. 10. 20	衆議(比例)	59,036	27,768	31,268	37,232	17,656	19,576	63.07	63.58	62.61
H10. 2. 22	知事	60,537	28,531	32,006	41,667	19,479	22,188	68.83	68.27	69.32
H10. 2. 22	衆議(補欠)	60,537	28,531	32,006	41,640	19,465	22,175	68.78	68.22	69.28
H10. 7. 12	参議(選挙区)	61,129	28,855	32,274	34,459	16,559	17,900	56.37	57.39	55.46
H10. 7. 12	参議(比例)	61,129	28,855	32,274	34,451	16,559	17,892	56.36	57.39	55.44
H10. 9. 27	市長			無	投					
H10. 9. 27	市議(補欠)			無	票					
H11. 4. 11	県議	60,861	28,648	32,213	18,048	8,972	9,076	29.65	31.32	28.17
H11. 4. 11	市議	61,379	28,919	32,460	38,371	17,913	20,458	62.51	61.94	63.03
H11. 4. 25	衆議(小選挙区)	60,867	28,629	32,238	44,710	20,545	24,165	73.46	71.76	74.96
H12. 6. 25	衆議(比例)	63,465	29,880	33,585	42,009	19,934	22,075	66.19	66.71	65.73
H12. 6. 25	衆議	63,496	29,893	33,603	42,007	19,937	22,070	66.16	66.69	65.68
H13. 7. 29	参議(選挙区)	64,570	30,401	34,169	37,235	17,722	19,513	57.67	58.29	57.11
H13. 7. 29	参議(比例)	64,601	30,412	34,189	37,241	17,724	19,517	57.65	58.28	57.09
H14. 2. 3	知事	64,646	30,423	34,223	30,890	14,619	16,271	47.78	48.05	47.54
H14. 9. 29	市長	64,731	30,339	34,392	44,019	20,222	23,797	68.00	66.65	69.19
H15. 4. 13	県議	65,079	30,491	34,588	37,648	17,583	20,065	57.85	57.67	58.01
H15. 4. 27	市議	64,479	30,167	34,312	44,495	20,344	24,151	69.01	67.44	70.39
H15. 11. 9	衆議(小選挙区)	66,543	31,295	35,248	43,622	20,649	22,973	65.55	65.98	65.18
H15. 11. 9	衆議(比例)	66,573	31,307	35,266	43,620	20,649	22,971	65.52	65.96	65.14
H16. 7. 11	参議(選挙区)	67,186	31,677	35,509	41,033	19,600	21,433	61.07	61.87	60.36
H16. 7. 11	参議(比例)	67,217	31,689	35,528	41,038	19,599	21,439	61.05	61.85	60.34
H17. 9. 11	衆議(小選挙区)	68,131	31,994	36,137	48,561	22,676	25,885	71.28	70.88	71.63
H17. 9. 11	衆議(比例)	68,165	32,009	36,156	48,553	22,672	25,881	71.23	70.83	71.58
H18. 2. 5	知事	68,149	31,971	36,178	35,623	16,907	18,716	52.27	52.88	51.73
H18. 9. 24	市長	68,281	31,993	36,288	39,168	18,243	20,925	57.36	57.02	57.66
H18. 9. 24	市議(補欠)	68,281	31,993	36,288	39,137	18,221	20,916	57.32	56.95	57.64
H19. 4. 8	県議	68,555	32,094	36,461	42,342	19,796	22,546	61.76	61.68	61.84
H19. 4. 22	市議	67,949	31,780	36,169	45,006	20,771	24,235	66.23	65.36	67.00
H19. 7. 29	参議(選挙区)	69,646	32,681	36,965	43,556	20,826	22,730	62.54	63.73	61.49
H19. 7. 29	参議(比例区)	69,646	32,681	36,965	43,555	20,826	22,729	62.54	63.73	61.49

(資料:選挙管理委員会)

大村市行政機構図

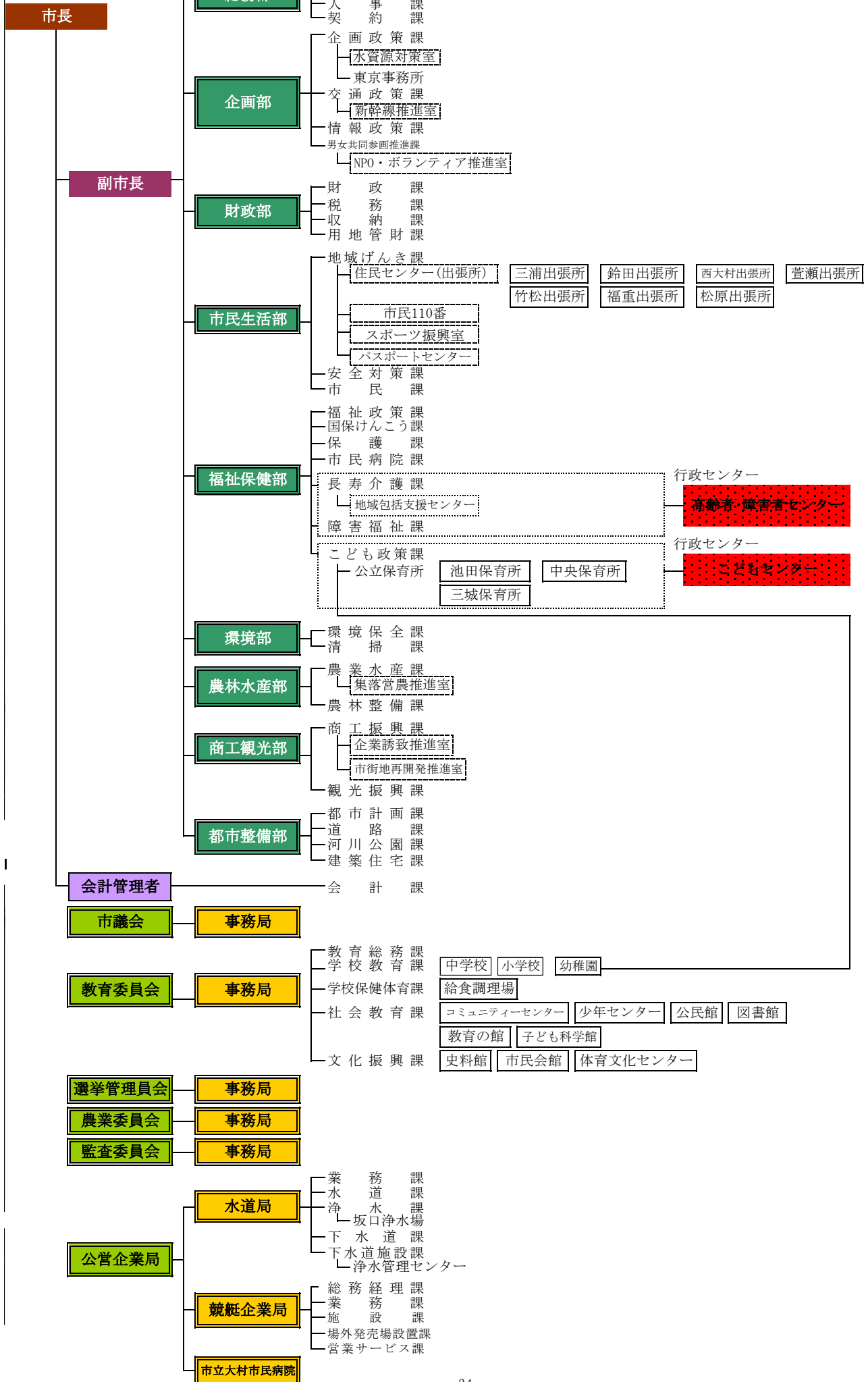

市職員数(平成21年4月1日現在)

(単位：人)

部名	課名	男	女	計
総務部	秘書課	2	1	3
	総務法制課	8	0	8
	人事課	11	5	16
	契約課	9	2	11
	部内計	30	8	38
企画部	企画政策課	15	3	18
	交通政策課	7	0	7
	情報政策課	7	2	9
	男女共同参画推進課	3	1	4
	部内計	32	6	38
財政部	財政課	9	0	9
	税務課	19	9	28
	収納課	16	2	18
	用地管財課	12	1	13
	部内計	56	12	68
市民生活部	地域げんき課	11	0	11
	出張所(7カ所)	7	0	7
	安全対策課	5	1	6
	市民課	7	12	19
	部内計	30	13	43
福祉保健部	福祉政策課	5	3	8
	国保けんこう課	11	11	22
	保健課	15	4	19
	長寿介護課	7	13	20
	障害福祉課	6	4	10
	子ども政策課	6	37	43
	市民病院課	3	0	3
	部内計	53	72	125
環境部	環境保全課	12	0	12
	清掃課	30	1	31
	部内計	42	1	43
農林水産部	農業水産課	15	2	17
	農林整備課	10	0	10
	部内計	25	2	27
商工観光部	商工振興課	11	1	12
	観光振興課	6	1	7
	部内計	17	2	19
都市整備部	都市計画課	9	0	9
	道路課	20	2	22
	河川公園課	8	0	8
	建築住宅課	14	2	16
	部内計	51	4	55
会計課	3	3	6	
(市長事務局合計)		339	123	462
外局	議会事務局	7	1	8
	教委事務局	42	28	70
	選管事務局	2	0	2
	監査事務局	4	0	4
	農委事務局	5	0	5
	水道局	57	3	60
	競艇企業局	26	1	27
	(小計)	143	33	176
総合計		482	156	638

(資料：人事課)

市民のくらし

人口密度	1km ² 当り710人	教員	児童生徒16.9人に1人
人口出生率	1世帯当り2.7人	水道	1人当り年間121.2m ³
死亡	1日に2.7人	市議会議員	有権者3587人に1人
結婚	1日に2.2人	図書館	1日に1,225冊貸出
離婚	1日に1.5組	ゴミ処理	1日に77.4t
転入	1日に0.5組	公園	市民1人当り6.6m ²
転出	1日に12.9人	下水道普及率	87.5%
市予	1日に12.8人	犯罪	1日当り2.5件
市職	1人当り116,337円	火災	18日に1件
市警	1人当り356,992円	救急出陣	1日に8.1回
医師	市民141人に1人	交通事故	1日に1.5件
警官	市民273人に1人	病院、診療所	市民685人に1病院(所)
	市民808人に1人		

市政のあゆみ

昭和17年 (1942年)

- 2. 11 大村市制施行、市役所位置を旧大村町役場（東本町）とし旧村役場を出張所とする（大村町、萱瀬、福重、松原、三浦、鈴田村の1町5カ村合併）
市長職務管掌 地方事務官 丹羽寒月
- 4. 大村市第1、第2、第3 国民学校をそれぞれ大村、西大村、竹松国民学校と改称
- 4. 1 第1回市議会選挙会（推薦：無投票）
定員30名
- 4. 27 初市議会開催 議長 西川 茂
副議長 富永 末太郎
- 7. 15 初代市長 山口 尚章（就任）
- 9. 8 大日本連合婦人会大村支部結成
- 10. 大村海軍病院創設（久原郷）

昭和19年 (1944年)

- 4. 1 大村市三城国民学校創立
- 4. 市営火葬場新設（赤佐古）
- 10. 米軍機、海軍航空廠爆撃

昭和20年 (1945年)

- 8. 15 太平洋戦争終結
- 9. 17 終戦処理のため米軍800名市内に進駐
- 10. 10 第21海軍航空廠進駐軍引渡し
- 12. 1 陸軍病院（松並郷）は国立長崎病院として発足
海軍病院（久原郷）は国立大学病院として発足

昭和21年 (1946年)

- 4. 大村国民学校大多武分校設立
- 4. 30 長崎薬専大村に移設
- 4. 県種鶏場開設（徳泉川内）
- 8. 15 第2代市長 松本寅一（推薦）就任
- 9. 27 大村市選挙管理委員会設置
- 9. 27 大村商工会議所発足

昭和22年 (1947年)

- 2. 市制施行5周年記念式典挙行
- 4. 義務教育6、3制実施 国民学校をそれぞれ大村市立〇〇小学校と改称
大村市立三浦、鈴田、大村、西大村、萱瀬、郡中学校創立
- 4. 1 初の公選市長 第3代市長 松本寅一 就任
- 4. 30 第1回市議会議員選挙（定員30名）
- 5. 長崎地方検察庁大村支部及び大村区検察庁設置
- 5. 旧飛行場、空廠跡地一部払下げ（食糧増産）
- 5. 地方自治法制定
- 5. 19 第2代議長 戸島 久四郎 就任
- 8. 大村市商業振興会発足
- 10. 1 大村市立図書館開館（大村公園入口）
- 10. 松原上水道布設完成

昭和23年 (1948年)

- 1. 13 市監査委員会、公安委員会設置
- 2. 市章制定
- 3. 7 自治警察制度施行により大村警察署設置
- 4. 市営授産場開設

- 8. 市内各農業協同組合設立（大村、西大村、三浦、鈴田、竹松、萱瀬、萱瀬第一、福重、松原）

昭和24年 (1949年)

- 1. 31 第4代市長 柳原敏一 就任
- 2. 大村青果市場開設
- 4. 6 大村市立中央小学校創立
- 5. 人権擁護委員会設置
- 5. 25 天皇陛下、大村市に御巡幸
- 6. 20 鈴田中学校完成
- 7. 20 大村湾東部漁協発足
- 7. 24 大村市漁協発足

昭和25年 (1950年)

- 2. 市立池田保育所開所
- 3. 6 向陽幼稚園開園
- 7. 1 国立長崎病院（松並郷）は国立大学病院（久原郷）と合併、国立長崎病院として久原郷発足
- 7. 1 国立長崎病院（松並郷）は国立大村病院松並分病棟と名称変更
- 8. 大村市総合運動場完成
- 9. 中央青果市場開設
- 12. 28 旧第21海軍航空廠跡へ大村入国者収容所移転開所

昭和26年 (1951年)

- 5. 10 第3代議長 永田 康彦 就任
- 7. 2 郡川漁業協同組合設立
- 7. 20 農業委員会設置
- 8. 公平委員会設置
- 10. 1 大村市立病院開院（旧第21海軍航空廠大村海軍共済病院跡）
- 11. 2 大村中央公民館開館

昭和27年 (1952年)

- 2. 11 市制施行10周年記念式典挙行（市歌制定）
- 4. 1 市監査委員会事務局設置
- 4. 6 第1回モーターボートレース開催
- 5. 寿古踊り平和博で披露
- 6. 市立中央保育所開所
- 7. 警察予備隊大村に移駐
- 7. 25号線（現在の34号線）改修工事（鈴田峠貫通）
- 10. 大村市立病院に新鋭設備設置（レントゲン、救急車）
- 11. 1 大村市教育委員会設置
- 12. 10 第5代市長 大村純毅 就任
- 12. 25 池田貯水池拡張工事完成

昭和28年 (1953年)

- 2. 16 市営公益質屋開設
- 2. 諏訪、寿古公民館開館
- 2. 中小漁業信用基金協会設立
- 2. 市制10周年誌完成
- 3. 後木場簡易水道完成
- 3. 7 警察法施行5周年記念式典実施
- 4. 27 第4代議長 森 周作 就任

- 5. 県園芸分場設置 (葛城)
- 5. 県開拓畜産連合会結成
- 5. 福重、松原地区に季節託児所開館
- 6.25 三鈴橋、水田橋完成
- 12. 第7管区海上保安本部航空基地開設
- 12. 県立東浦病院開院 (久原)
- 12. 県道 貝津～大村線竣工
- 昭和29年 (1954年)
- 4. 大村～三浦バス路線開通
- 4. 「市政だより」を月3回発行
- 4.6 大村、西大村、中央小学校に幼稚園付設
- 5.10 西大村小学校給食開始
- 6.1 敬老院開設
- 7. 市議会議員定数減少条例制定 (定数30名)
- 10.22 国立真珠研究所大村支所、開設
- 12. 大村市商業振興会を大村青年商業振興会と改称
- 昭和30年 (1955年)
- 3. 大村市青年商業振興会を大村青年会議所と改称
- 5. 琴の浦橋竣工
- 5. 萱瀬出張所完成
- 5.10 第5代議長 森 周作 就任
- 6. 県家畜保健衛生所開設
- 9. 大村、三城、中央、竹松小学校給食開始
- 10. 大村市の人口が6万人到達
- 12. 農業改良普及事務所開設
- 昭和31年 (1956年)
- 1. 福重小学校給食開始
- 3.8 第1回全市町総代会開催
- 4.1 総代に町務連絡員を委託
- 4.7 世界子供の美術展開催
- 4.11 福重小学校に幼稚園付設
- 8.16 水害 (死者4名)
- 8.18 市母子福祉連合会結成
- 10.1 地方財政再建整備法適用決定
- 10.21 第1回市民体育祭開催
- 12.6 第6代市長 大村純毅 就任
- 昭和32年 (1957年)
- 1. 松原、鈴田小学校給食開始
- 2.11 市制施行15周年記念式典挙行
- 2. 市営弓道場完成
- 4.1 市立三城保育所開所
- 4.11 清宮貴子親王殿下、御来大
- 4. 竹松、松原小学校の幼稚園付設
- 5. ごみ焼却炉新設 (処理開始)
- 5.9 第6代議長 森 周作 就任
- 5.10 大村空港開港
- 5.18 海上自衛隊大村航空隊開隊
- 6.2 秩父宮殿下、御来大
- 6. 三浦出張所新築
- 7.25 大水害 (死者19名)
- 8.15 九州電力大村火力発電所第1区工事完成
- 9.16 松原海岸堤防完成
- 10.24 第1回市政懇談会開催

- 昭和33年 (1958年)
- 5.28 行政事務改善委員会設置
- 8. 児童福祉法10周年記念式典開催 (市民生委員大会)
- 昭和34年 (1959年)
- 2.18 大村三水会発足
- 4.1 大多武分校が独立、東大村小学校となる
- 5. 大村空港開港
- 5.8 第7代議長 森 周作 就任
- 8.1 三浦、溝陸郷先網代海岸護岸復旧工事完成
- 8.1 国民年金制度発足
- 10. 大村青年会議所認証式
- 昭和35年 (1960年)
- 1. 大村マラソンコース公認
- 1. 駅前アパート完成
- 3.1 福祉年金制度発足
- 3. 桜田の堀完成
- 3.20 葛城地区加圧ポンプ所完成
- 4. 大村警察署新庁舎完成
- 4. 都市計画税条例制定
- 12.8 第7代市長 大村純毅 就任
- 12. し尿処理場完成
- 昭和36年 (1961年)
- 3. 大村市史 (上巻) 刊行
- 3. 第1回市民美術展開催
- 3. 大村郵便局新庁舎完成
- 4.1 水道局開局
- 4.1 市内電話自由化
- 4.23 天皇、皇后両陛下、大村御巡幸
- 5.12 第8代議長 森 周作 就任
- 5.19 大村新歌謡発表 (大村ワルツ、桜田の堀)
- 6. 社会教育委員制度新設
- 9. 大村東彼地区開発振興協議会発足
- 10.1 市立病院開院10周年記念式典挙行
- 12.8 萱瀬ダム完成
- 昭和37年 (1962年)
- 1.18 第9代議長 津田 一郎 就任
- 1.22 箕島に電話開通
- 2.11 市制施行20周年記念式典挙行
- 2.22 長崎地方検察庁大村支部完成
- 3.12 三浦小学校給食開始
- 4. 大村市立三浦幼稚園創立
- 4. 県立大村工業高校開校
- 4.21 海上保安庁第7管区海上保安部大村航空基地鹿児島へ移転
- 4. 箕島に電灯設置
- 7.8 水害被災 (死者なし)
- 8.14 市営火葬場新設
- 10.15 第1回産業祭開催
- 11.18 市庁舎建設予定地、玖島崎に決定
- 昭和38年 (1963年)
- 4.1 県下初の統合農協発足 (松原を除く)
- 5.8 第10代議長 津田 一郎 就任

6.	萱瀬ダム、琴平岳、県立多良岳公園に追加指定	4.	諫早市ほか一市一町競艇組合発足
7.1	武留路郷、大村市に編入	12.10	第9代市長 松本寅一 就任
9.	水防協議会設置	昭和44年 (1969年)	
10.	第12回九州連合畜産共進会大村市で開催	1.30	新競艇場スタンド完成
昭和39年 (1964年)		4.1	YS-11 就航
1.1	国民健康保険、世帯主の7割給付	5.6	第13代議長 福井 義美 就任
6.	畜犬取締条例制定	5.18	国体完遂市民総決起大会開催
10.8	新庁舎落成	10.1	大村市犬取締条例施行
10.15	交通安全都市宣言	10.26	第24回国民体育大会開催 (大村会場：ソフト、ラグビー、山岳の3種目)
12.5	第8代市長 大村純毅 就任	10.26	秩父の宮妃殿下、高松宮妃殿下、国体大村会場御観覧
昭和40年 (1965年)		12.	長崎国体大村市実行委員会解散
1.28	市消防本部及び消防署設置条例、同審議会条例制定	昭和45年 (1970年)	
5.	市営公益質屋廃止	8.8	万国博に黒丸踊り出場
5.	国土開発幹線自動車道建設法に基づき九州横断自動車道建設法が指定される	9.	須田ノ木に初のPC型配水池完成
5.6	秩父の宮妃殿下、御来大	10.1	消防署宮小路出張所完成
5.8	第11代議長 津田 一郎 就任	昭和46年 (1971年)	
5.21	第5回大村市美術展開催	3.9	ポルトガル大使、大村親善訪問
8.7	大村市交通安全母の会発足	3.	本町2丁目商店街アーケード完成
10.	大村市立鈴田幼稚園創立	5.10	第14代議長 福井 義美 就任
10.	労働会館完成	9.6	市体育館、市福祉センター起工式
10.	長崎市へ送水開始 (1日12,000トン)	10.1	高齢者医療費支給制度を実施
昭和41年 (1966年)		10.28	市水道部庁舎完成
1.21	長崎国体大村市準備委員会発足	11.15	箕島空港建設に伴う漁業補償調印式
1.	大村湾県立公園に指定	12.4	中地区住民センター起工式
2.	し尿処理場増設工事完成	昭和47年 (1972年)	
4.	玖島中学校開校 (大村、鈴田、三浦中学校を統合)	1.22	新大村空港、丹羽運輸大臣を迎え起工式
5.28	第19回県民体育大会大村市で開催	2.24	市制30周年記念植樹 (岳の木場つつじ母樹園)
5.	37年水害の復旧工事 (河川、水路完成)	3.22	箕島分校廃校及び部落解散式
8.1	西大村出張所新築完成	4.	市民憲章制定
8.4	市民会館起工式	4.	市花に「オオムラザクラ」決定
9.13	消防新庁舎完成	4.4	老人福祉センター名称「さくら荘」と決定
昭和42年 (1967年)		4.7	大村八景選定
2.	三鈴橋、東浦漁港防波堤完成	4.8	市制施行30周年記念式典挙行 (市民会館)
2.11	市制施行25周年記念式典開催	4.9	市民憲章碑除幕
2.	長崎国体大村市実行委員会発足	4.16	市制30周年記念地区対抗駅伝大会開催
3.14	用途地域の指定	4.24	総合福祉センター完成
4.	最終処分場新設	5.	市制30周年記念文芸大会、美術展開催
4.	市立竹松保育所開所	5.10	中地区住民センター完成
4.	企業誘致による共立ハドソン、日本コンクリート株式会社操業開始	6.10	市民体育館完成 (全日本一般男子バレーボール選手招待試合)
5.2	大村神社の「オオムラザクラ」国の天然記念物に指定	7.	心身障がい者及び1歳未満児医療費無料制度実施
5.8	第12代議長 福井 義美 就任	10.	市立図書館、史料館起工式
5.13	市民会館完成	11.10	大村湾をきれいにする会設立
8.	結婚相談所、善意銀行開設	12.3	第10代市長 松本寅一 就任
8.	新焼却炉完成 (1日20トン)	12.18	電光時計市庁舎正門上に設置
12.2	県美術展開催	昭和48年 (1973年)	
昭和43年 (1968年)		1.4	新都市計画用途地域決定
4.1	市民交通傷害保険制度開始	1.	市制30周年記念映画「おおむら」決定
4.	市文化財保護条例制定	5.9	第15代議長 福井 義美 就任
		7.1	汚物処理場管理棟完成
		8.1	市立図書館、史料館完成

- | | | | |
|---------------|--|---------------|---------------------------------|
| 10. 1 | 小浜「おおむら荘」開設
市民プール起工式 | 5. 9 | 第17代議長 永尾 五平 就任 |
| 10. | 字の名称廃止、町名町界整理 初年度 | 5. 11 | 県下総合防災訓練大会開催 |
| 10. | 加入電話1万台突破 | 6. | 福祉基金制度設置 |
| 10. 20 | 大村市汚物処理場を大村市清掃センターと名称 | 7. | 清掃センターの三次処理施設汚泥乾燥設備完成 |
| 10. 25 | 養護老人ホーム改築完成 | 11. 1 | 大村市環境保全条例施行 |
| 11. 15 | 史料館開館記念展開催 | 昭和53年 (1978年) | |
| 12. 15 | 大村市混成合唱団第1回発表会 | 2. 11 | 第1回市民駅伝大会開催 |
| 昭和49年 (1974年) | | 3. 20 | 寿古踊、沖田踊、県文化財指定 |
| 4. | 名誉市民条例制定 | 4. 6 | 三浦出張所完成 |
| 4. 20 | 名誉市民1号 元市長 故 大村純毅氏
故 大村純毅氏 市葬 | 4. | 放虎原小学校開校 |
| 6. 1 | 市民アーチェリー練習場新設 | 4. | 本町3, 4丁目アーケード完成 |
| 6. 1 | 視力障がい者に「声の市政だより」 開始 | 9. 1 | 印鑑証明登録制度採用 |
| 6. | 萱瀬出張所完成 | 10. 1 | 長崎～大分航空路開設 |
| 7. 6 | 市民プール完成 | 11. 10 | 大村市漁協松原支部漁民集会所完成 |
| 7. 26 | 市民憲章推進協議会発足 | 昭和54年 (1979年) | |
| 8. | 第7高射特科群、竹松駐屯地に創設 | 1. | 大村市文化協会発足 |
| 9. | 県営バスターミナル完成 | 1. 20 | 福祉センター別館開館 |
| 10. | 市庁舎別館完成 | 3. 28 | 市立病院完成 (移転新築) |
| 11. 5 | 竹松地区、町名町界整理 | 3. 31 | 破碎処理施設完成 |
| 11. | 下水道公共事業着工 | 4. 22 | 第12代市長 戸島英二 就任 |
| 12. | 重井田防災ダム工事着工 | 4. 29 | 鈴田出張所完成 |
| 昭和50年 (1975年) | | 5. 7 | 第18代議長 勢戸 利春 就任 |
| 3. 30 | 三城幼稚園、三城保育所完成 | 7. 18 | 秋田県角館町と姉妹都市提携 |
| 4. 29 | 大村空港閉鎖 | 9. 26 | 日中定期航路開設 |
| 5. 1 | 長崎空港開港 | 10. 20 | 黒丸踊伝承500年祭開催 |
| 5. | 社会福祉法人パールハイム完成 | 12. 6 | 柴田角館町長来大、大村城跡、旧円融寺庭園に
しだれ桜植樹 |
| 5. 8 | 第16代議長 勢戸 利春 就任 | 12. | 助役角館町訪問、オオムラザクラ植樹 |
| 7. 15 | 補助グラウンド、ナイター施設完成 | 昭和55年 (1980年) | |
| 10. | 重度障がい者福祉手当制度新設 | 3. 30 | 松原出張所完成 |
| 11. | オランダ大使、大村親善訪問 | 4. 11 | 放虎原幼稚園開園 |
| 昭和51年 (1976年) | | 4. 17 | 伊丹市と姉妹都市提携 |
| 2. | 臨時市議会市長病欠、助役不在の中で開会 | 5. 1 | 長崎空港開港5周年記念行事実施 |
| 3. 25 | 市武道館完成 | 6. 2 | 大村市コミュニティーセンター完成 |
| 4. 1 | 特別養護老人ホーム慈恵荘完成 | 6. 21 | 第1回文化祭開催 |
| 4. | 竹松出張所完成 | 7. 21 | 大村地区、第1次町名町界整理 |
| 5. 1 | 老人福祉センター開館5周年記念行事実施 | 8. 1 | 第1回夏越祭開催 |
| 6. | 西大村地区、町名町界整理 | 8. | 大村市勤労者体育施設屋内プール完成 |
| 6. 10 | 農村花嫁銀行設立 | 10. | 三浦地区簡易水道完成 |
| 6. 20 | 第11代市長 高木隆虎 就任 | 昭和56年 (1981年) | |
| 7. | 長崎～宮崎間航空路開設 | 1. 2 | 姉妹都市角館町へ中学生14名派遣 |
| 8. 3 | 長崎～対馬間航空路開設 | 1. 24 | 大村市のイチイガシ天然林が国の天然記念物に指
定 |
| 10. | コンピュータ導入 | 2. | 文化基金制度発足 |
| 11. 10 | 第10回社会福祉大会開催 | 4. 6 | 旭が丘小学校開校 |
| 11. | 福重出張所改築起工式 | 4. 15 | 公共下水道供用開始 |
| 12. 27 | 旧円融寺庭園が国の名勝に指定 | 4. | 県立大村湾水産指導所設置 |
| 昭和52年 (1977年) | | 4. 30 | 大村～鹿島線国道に昇格 (444号線) |
| 1. 16 | 機構改革により部制を実施 | 5. 7 | 第19代議長 勢戸 利春 就任 |
| 2. 12 | 市制施行35周年記念式典挙行
九州ガス(株)と本市間で初の公害防止協定締結 | 6. 6 | 角館町民謡団花菖蒲祭に特別参加 |
| 4. 1 | コンピュータ稼働開始 | 6. 24 | 水資源対策室設置 |
| 4. 10 | 福重出張所完成 | 10. 26 | 大村地区、第2次町名町界整理 |

昭和 57 年 (1982 年)

2. 市政施行 40 周年記念植樹 (新井手)
- 3.24 昭和少年遣欧使節団 4 名ローマ派遣 (2 週間)
4. 老人福祉センター開館 10 周年記念行事実施
4. 大村市営弓道場完成
5. 6 第 20 代議長 勢戸 利春 就任
- 5.19 市制施行 40 周年記念式典、記念行事実施
- 8.23 大村地区、第 3 次町名町界整理
9. 特別養護老人ホーム泉の里挙行
9. 2 天正遣欧少年 400 年祭開催
9. 天正遣欧少年使節銅像除幕
- 9.26 第 1 回大村市長杯県下弓道大会開催
(大村 A チーム優勝)
- 11.17 長崎自動車道 (大村～多良見) 開通

昭和 58 年 (1983 年)

3. 萱瀬小学校南川内分校廃校
- 3.15 県消防学校、森園町に開校
4. 1 知的障害者授産施設鈴田の里学園開園
4. 6 富の原小学校開校
- 4.12 第 13 代市長 戸島英二 就任
- 4.28 大村湾をきれいにする会大村支部設立
8. 1 軽費老人ホーム サンライフ開所
11. 坂口浄水場管理棟及び濾過施設等完成

昭和 59 年 (1984 年)

- 1.27 大村市行財政調査会設置
- 1.31 姉妹都市伊丹市から南京桃 200 本寄贈
- 4.20 勤労者体育施設屋内プールが温水プール完成
- 5.15 市政だより 1,000 号達成
- 6.10 大村地区、第 4 次町名町界整理
6. 重井田防災ダム完成
- 6.10 姉妹都市締結記念碑完成 (大村公園内)
- 7.19 長崎市と分譲水運用協定書調印
7. 雄ヶ原工業団地造成開始
- 8.24 上海県から農業視察団 (5 名) 来大
- 8.31 上海県と大村市の間で友好都市提携意向書調印
- 9.27 大村高校創立 100 周年記念碑完成
- 10.13 富の原遺跡展開催
12. 1 小浜おおむら荘を閉鎖

昭和 60 年 (1985 年)

- 3.17 大村市消防団第 1 回ポンプ操法大会開催
- 4.12 森園運動広場ナイター施設完成
5. 7 第 21 代議長 中瀬 正隆 就任
- 5.18 西大村地区コミュニティセンター落成
- 6.19 県立大村病院 (旧東浦病院) 三浦へ新設移転
- 6.24 鈴田地区町名町界整理
- 7.29 県内本土で初の弥生時代の鉄剣出土 (富の原遺跡)
- 7.31 三浦診療所廃止
9. 9 三浦地区町名町界整理
10. 大村法務総合庁舎完成
10. 郷土芸能保存ビデオ収録開始
10. 行政改革大綱策定

昭和 61 年 (1986 年)

1. 鈴田地区開発振興会「村づくり」部門で農林大臣賞受賞
2. 消防団第 1 分団詰所完成
2. 福祉基金 1 億円達成
3. 4 市内電話局番 2 桁 (大村～諫早局間通話可)
4. 1 大村中学校開校
4. 心身障がい者相談所開設
5. 8 第 1 回多良岳サミット開催
5. 市政だより月 1 回発行に変更
6. 大村市の人口 7 万人到達
- 6.23 福重地区町名町界整理
8. 大村浄水管理センター 2 期工事着手
9. 8 萱瀬、松原地区町名町界整理
- 10.31 大村市営駐車場閉鎖

昭和 62 年 (1987 年)

- 2.10 市制施行 45 周年記念式典挙行
3. 大村郵便局新局舎 (改築) 完成
4. 桜が原中学校開校
- 4.26 第 14 代市長 松本 崇 就任
5. 大村斎場完成
5. 7 第 22 代議長 山田 和夫 就任
- 6.22 玖島地区町名町界整理
- 7.27 県央サミット開催
- 9.26 長崎女子フォーラム、87 イン大村開催
12. 松原小学校全国学校給食研究協議大会で文部大臣賞受賞
- 12.21 大村市総合文化会館建設準備懇話会発足

昭和 63 年 (1988 年)

2. 7 竹松東部地区コミュニティセンター (小路口公民館完成)
- 2.15 桜街道「こいの里」づくり事業着手
4. 1 大村シルバー人材センター開所
4. 大村純忠、顕彰記念事業実行委員会発足
- 5.29 同 没 400 年記念慰霊祭開催
- 6.24 上海県経済視察団 (6 名) 大村市視察
8. 2 ポルトガル海軍練習帆船「マカオ号 (200 トン)」
(レイ・マウエル・リアル艦長) 大村来港
- 8.18 大村市北部運動広場完成
8. 長崎県工業技術センター、(財) 長崎県産業振興財団が雄ヶ原工業団地に立地決定
- 10.30 大村純忠、没 400 年記念シンポジウム (西洋との出会い) 開催
- 11.24 ヤマト運輸、大村市に新設 (移転) 決定
- 12.16 長崎～ソウル間定期旅客航空路開設 (週 3 便)

昭和 64 年 (1989 年)

1. 昭和天皇崩御 (1 月 7 日) 8 日より平成元年となる

平成元年 (1989 年)

2. 住民情報漢字オンラインシステム稼働
- 3.11 J R 諏訪駅新設
- 3.28 野岳湖自然公園センター完成
3. 県ろうあ福祉協会「第 20 回耳の日」記念大会開催

- 4. 1 大村市行政機構改革
 - 4. 大村市東京事務所開設
 - 4. コマツ電子金属(株)第2期拡張工事(C棟)完成
 - 4.28 市立病院心臓血管外科を新設
 - 5. 2 大村公園南堀花菖蒲完成(3,500㎡)
 - 5. 8 第23代議長 吉川 豊 就任
 - 6. 1 市の木に「イチイガシ」を指定
 - 6. 2 九州青年市長会開催
 - 6.10 大村21都市デザイン計画策定
 - 6.11 「土井の浦窯跡」全容確認
 - 7.26 市役所各出張所にファクシミリ導入
 - 10.21 雄ヶ原工業団地に県工業技術センター開設
 - 10.31 空港と高速インターをつなぐ池田森園線・杭出津松原線開通
 - 11. 長与専斎生誕150周年記念式典開催
- 平成2年(1990年)
- 1.26 長崎自動車道・大村～武雄北方間が開通
 - 1.11 黒田五寸にんじんを原料としたキャロットワイン製造
 - 1.14 大村ハイウェイロードレース大会開催(13,400人が参加)
 - 4. 新最終処分場新設
 - 4. 9 大村公園が「全国さくら名所100選」に選定
 - 6. 9 大村市・伊丹市姉妹都市提携10周年記念式典開催
 - 7.21 天正遣欧少年使節団帰国400年祭実施
 - 7.25 ミュージカル「ローマを見た」公演
 - 8.21 「大村少年使節」ヨーロッパへ
 - 9. 1 バスターミナル～三彩の里間にバス路線開通
 - 9. 2 超音速機コンコルド長崎空港に飛来
 - 10.22 長崎県合併処理浄化槽普及促進協議会設立
 - 12. 2 シンポジウム「天正少年使節その光と影」を開催
- 平成3年(1991年)
- 1.21 長崎～釜山線定期旅客線開設(長崎～ソウル線切り替え)
 - 1. 伸和コントロールズ(株)九州事業所が雄ヶ原工業団地に立地決定
 - 3.25 上海県少年サッカー親善訪日団 来大
 - 3. オムロプリント(株)が雄ヶ原工業団地に立地決定
 - 4. 1 雄ヶ原工業団地を「大村ハイテクパーク」に名称変更
 - 4. 1 ボート場ロイヤルスタンド完成
 - 4.21 第15代市長 松本 崇(無投票) 就任
 - 4.29 天正夢広場完成
 - 5. 9 第24代議長 開 常義 就任
 - 6.16 雄ヶ原・池田2丁目線開通
 - 7.20 日本航空長崎～東京線開設
 - 7. (株)ツジデン大村事業所が大村ハイテクパークに立地決定
 - 10.29 財務会計システム稼働開始
 - 10.31 農業集落排水事業着手
 - 10.31 (財)大村国際交流協会発足
 - 12.26 杭出津松原線 古賀島地区開通式

- 平成4年(1992年)
- 3.25 韓国国際交流大村少年使節団派遣
 - 4.11 市役所毎月第2・4土曜日閉庁開始
 - 4. 全国さくらサミット in 大村'92開催
 - 5. 3 琴平スカイパーク オープン
 - 6. 4 大村公園板敷橋完成
 - 6. 5 市制施行50周年記念式典挙行
 - 6.19 日本エアシステム長崎～札幌線開設
 - 9. 月に1回の学校週5日制実施(毎月第2土曜日が休みとなる)
 - 10. 2 全国閉鎖性海域フォーラム'92開催
- 平成5年(1993年)
- 1.18 黒丸踊りの像、森園公園横に完成
 - 2. 5 長崎県中央地方拠点都市地域の指定を発表
 - 3.24 荒木十畝作「朝」大村市へ里帰り
長崎空港地域がフォーリン・アクセス・ゾーン(FAZ)に指定される
 - 3.29 生活環境保全林「すわの森」竣工
 - 4. 新し尿処理施設新設
 - 4. 1 日本エアシステム長崎～大阪線開設
 - 4.23 中国深せん市の訪日団、市役所を表敬訪問
 - 4.30 長崎県中央地方拠点都市地域基本計画承認される
 - 5. 6 諫早市と大村市を結ぶ今村橋開通
 - 5.10 第25代議長 中村 親 就任
 - 7. 1 市役所玄関前に住民票写、戸籍謄本等の休日夜間申請受付ボックス設置
 - 8. 1 大村市内町名町界整理終了
 - 9.21 オフィス・アルカディア事業が地域振興整備公団事業として採択される
 - 9.30 日本ポルトガル友好450周年記念事業としてアマリア・ロドリゲスリサイタル開催
 - 10. 1 市役所完全週休2日制導入
 - 10.24 ロザ・モタ広場竣工。ソアレス大統領、ロザ・モタ選手、式典参列
 - 12. 3 中国上海市閔行区と大村市の間で友好都市提携意向書調印
- 平成6年(1994年)
- 3.28 「ハローワーク大村」新庁舎完成 業務開始
 - 3.31 郡川砂防公園完成
 - 3.31 野岳湖と松原小学校入口にクジラのバス停設置
 - 4. 1 大村市行政機構改革
 - 4. 1 (株)大村国際交流センター設立
 - 4. 1 萱瀬地区農業集落排水 供用開始
 - 7. 大村藩の藩政日記「九葉実録」翻刻出版
 - 7.29 全国閉鎖性海域環境保全連絡会発足
 - 8.26 閔行区少年サッカー親善訪日団 来大
 - 8.26 長崎国際航空貨物ターミナルビル新築 供用開始
 - 9.25 ライダーフェスタ・インながさき'94開催
 - 9.28 国道444号線切詰橋ほか供用開始
 - 10. 1 旧楠本正隆屋敷オープン
 - 10.11 大村郵便局 空港前に新築移転 開局
 - 10.17 第16代市長 甲斐田 國彦 就任
 - 11. 1 シーサイドよぎき竣工

- 11. 4 萱瀬ダムかさ上げ工事開始
 - 11. 18 鈴田峠パーキング供用開始
 - 12. 12 オオムラ・ケーブルテレビ開局
- 平成7年(1995年)
- 3. 裏見の滝地区生活環境保全林竣工
 - 3. 11 日中高校親善サッカー交流試合開催
 - 3. 28 黒木小学校、萱瀬ダムかさ上げ工事に伴い移転新築落成
 - 3. (財)長崎県建設技術研究センターが大村ハイテクパークに立地決定
 - 4. 1 大村市環境美化条例施行
 - 4. 月に2回の学校週5日制実施(毎月第2、第4土曜日が休みとなる)
 - 5. 10 第26代議長 高以良 康雄 就任
 - 5. 17 多良岳横断線広域基幹林道開通
 - 6. 1 大村市立病院心臓血管病センター開設
 - 6. 1 オフィスパーク大村、造成工事開始
 - 6. 10 鈴田の献穀田でお田植祭が行われる
 - 7. 18 国道444号線 平谷-黒木間のトンネル工事開始
 - 10. 16 大村市の人口が8万人に到達
 - 12. 2 大村警察署、森園町に移転新築
 - 12. 10 大村市総合地方卸売市場完成
- 平成8年(1996年)
- 4. 1 萱瀬下地区農業集落排水供用開始
 - 6. 25 大村市永久の森条例制定
 - 7. 7 すいすいプールオープン(市民プール)
 - 8. 11 第1回大村市総合防災訓練
 - 8. 19 国道444号線平谷・黒木トンネルが貫通
 - 8. 30 体育文化センター工事開始
 - 9. 14 環境イベント「よみがえれ大村湾」開催
 - 11. (株)九電工がオフィスパーク大村に立地決定
 - 11. 21 レインボーロード完成(広域農道多良岳西部)
 - 12. 岩谷産業(株)がオフィスパーク大村に立地決定
 - 12. 1 ゴミ袋透明化実施
 - 12. 25 九州新幹線長崎ルート着工決定
- 平成9年(1997年)
- 1. (株)アルカディア大村がオフィスパーク大村へ立地決定
 - 3. 19 萱瀬水源の森指定
 - 3. 31 市防災行政無線交信開始
 - 4. 清掃センター新管理棟新設
 - 4. 1 新ごみ処理施設稼働開始
 - 4. 1 不燃物の分別収集開始
 - 4. 1 大村保健所が統合され県央保健所(諫早市)へ
 - 4. 1 「富の原坂口線」富の原2丁目~大川田町区間開通
 - 4. 19 「花と緑の街並み整備事業」市道大村駅前線完成(電線地中化)
 - 5. 12 第27代議長 山口 宣彦 就任
 - 8. 21 シントラ市(ボルトガル共和国)と姉妹都市提携調印
- 平成10年(1998年)
- 3. 12 狸ノ尾水源の森指定

- 3. 30 鈴田上地区農業集落排水 供用開始
 - 4. 1 「大村市教育の館」が旧梶山御殿に開設
 - 4. 3 シントラ市より市長ら26人が来大
 - 4. 8 オフィスパーク大村分譲開始
 - 7. 28 体育文化センター(シーハット)開館
 - 8. 24 杭出津松原線全線開通
 - 10. 16 第17代市長 甲斐田國彦(無投票)就任
 - 10. 28 大村市保健福祉センター(すこやかセンター)開館
 - 11. 17 森園スポーツ広場供用開始
 - 12. 7 戸籍事務コンピュータ化
- 平成11年(1999年)
- 3. 11 城田ため池水源の森指定
 - 3. 16 国道444号線(平谷・黒木トンネル)開通
 - 3. 17 長崎新幹線フォーラム in 大村開催
 - 4. 1 野岳水辺の広場オープン
 - 4. 1 新アーチェリー場完成(松並2丁目:旧市立病院跡地)
 - 5. 1 秋田県角館町と大村市、姉妹都市20周年記念式典(於:角館町)
 - 5. 11 第28代議長 音成 征彦 就任
 - 6. 1 陰平地区農業集落排水 供用開始
 - 8. 20 日本電気(株)(NEC)がオフィスパーク大村に立地決定
 - 10. 1 「久原線」(市道国立病院前線)一部供用開始
 - 10. 1 福重地区農業集落排水 供用開始
- 平成12年(2000年)
- 1. 22 長崎まちづくりシンポジウム in 大村開催
 - 1. 25 第1回顧問会議
 - 2. 7 鹿島市としあわせ街道交流宣言
~国道444号線愛称「しあわせ街道」に決定~
 - 2. (株)湘南サプライ九州工場が大村ハイテクパークに立地決定
 - 3. 31 大村湾南部流域下水道供用開始
 - 3. (株)ラボが大村ハイテクパークに立地決定
 - 4. 5 競艇場外向き前売り発売所完成(愛称:ブルー・ドラゴン)
 - 4. 13 野岳湖農村交流館開館
 - 4. 26 空港防災教育訓練センター竣工
 - 4. 29 森園公園リニューアル開園
 - 5. 8 鈴田運動広場竣工
 - 5. 13 新大村消防署竣工
 - 5. 29 大村湾南部流域下水道通水式(三城工区)
 - 5. 29 都市計画道路・久原梶の尾線一部供用開始
 - 7. 26 伊勢町ふれあい館開館
 - 8. 4 池田貯水池改良工事竣工
 - 9. 大村市地球温暖化対策実行計画策定
 - 10. 13 長岡安平頭シンポジウム開催
 - 11. 11 伊丹市・大村市姉妹都市提携20周年記念式典(於:伊丹市)
 - 11. 25 来なっせ大村さん2000in おおむら開催
 - 11. 21 萱瀬スギが林野庁の「森の巨人たち百選」に選定

平成13年(2001年)

1. 大村市地域交流館開館(旧消防署跡地)
- 1.15 全庁LANが開通
2. (株)湘南プレジジョンが大村ハイテクパークに立地決定
3. 大村市環境基本計画策定
- 3.22 中央幼稚園・三城幼稚園の閉園式
- 3.27 大村市環境基本条例施行
5. フジミ電子工業(株)が大村ハイテクパークに立地決定
- 5.14 第29代議長 馬場 重雄 就任
- 6.3 三浦地区農業集落排水施設供用開始
- 6.29 総合運動公園事業認可(着手)
- 7.2 市役所、図書館に証明書自動交付機設置
- 7.13 シントラ市へ市長ら29名が訪問
- 7.31 大村市子ども科学館開館
- 8.1 大村市療育センター開館
- 8.4 池田貯水池改良工事完成
- 8.25 国立病院長崎医療センター入院用新館完成
8. 中地区ふれあい館開設
8. 療育支援センター開設
- 10.11 かさ上げ工事完了～萱瀬ダム竣工式～
- 10.14 萱瀬ダム完成記念ウォーク
- 11.2 市立病院開設50周年記念式典
- 12.12 ふれあいのつどい2001開催

平成14年(2002年)

- 1.23 健康ながさき21フェスタ開催
1. 伸和コントロールズ(株)がオフィスパーク大村に立地決定
3. 市政60周年記念植樹(琴平岳)
- 4.1 申請書等のダウンロードサービス開始
- 4.2 琴平スカイパークがリニューアルオープン
- 4.4 野岳大橋開通式
- 4.5 大村市制施行60周年記念式典挙行。姉妹都市の角館町・伊丹市、友好都市の鹿島市が来大、郷土芸能を披露
- 4.28 野岳ウォークラリー開催
4. GPSによる徘徊高齢者・行方不明児(者)検索システム稼働開始
4. 学校完全週5日制実施(全ての土曜日が休みとなる)
- 5.13 まちかど市民ギャラリー開館
- 6.1 シルバーパワーアップ事業始まる
- 6.1 外交の窓in大村開催
- 6.18 災害防止の体制強化の協定を締結(大村郵便局、諫早土木事務所、長崎林業事務所)
- 7.13 (株)アルカディア大村内に大村市情報交流プラザ設置
- 7.29 九州電力グループと「不法投棄に対する協定」締結
- 7.29 天然ガス自動車導入
- 7.30 石井筆子顕彰事業 展示会「石井筆子の生涯」開催(9.1まで)

7. 日本ナノテク(株)がオフィスパーク大村に立地決定
9. (株)シーエックスイージャパンがオフィスパーク大村に立地決定
- 10.16 第18代市長 松本 崇 就任
- 10.22 勤労者体育施設屋内プール(温水プール)リニューアルオープン
- 10.24 全国民間空港関係市町村協議会「空港フォーラムin大村」開催
- 11.16 天皇・皇后両陛下 御来大
- 11.28 国道34号線玖島交差点完成
- 12.15 おおむらエコワールド2002開催

平成15年(2003年)

- 1.10 上海市閔行区考察団来大
- 1.31 「大村湾をきれいにする」湾沿岸議員連盟設立
- 2.16 地場産給食を考えるシンポジウム開催
- 4.15 ポルトガル・日本友好協会訪日使節団来大
- 4.21 日本郵政公社から感謝状授与
4. 大村市自転車マナーアップ運動実施
4. 交通死亡事故1年間ゼロ達成
- 5.13 第30代議長 川添 勝征 就任
- 5.14 大村市児童虐待防止ネットワーク推進協議会・実務者ネットワーク推進協議会発足
- 6.2 スクールネットワーク(e学校ネット)開設
- 6.6 第56回長崎県消防団大会開催
- 6.22 大村競艇場でフリーマーケット開催
7. 玖島中学校新校舎完成
- 8.22 平和記念植樹式開催
- 8.25 住民基本台帳カード交付開始
- 9.21 消防団第13分団西部分駐所完成
- 11.20 上海市閔行区考察団来大

平成16年(2004年)

1. 公的個人認証サービス開始
- 1.17 おおむら男女共同参画講演会開催
- 3.1 新型救急自動車配置(宮小路分署)
- 4.24 松原しおさい公園オープン
- 5.28 角館町・大村市姉妹都市提携25周年記念式典
- 6.1 新衛生公害研究所が立地決定
- 7.3 大村市子育てシンポジウム開催
- 7.28 中学生のためのホームヘルパー養成講座開講式
- 8.3 大村湾フローティングスクール開催
- 9.30 「大村藩主大村家墓所」が国の文化財に指定
- 10.1 高齢者リフレッシュ事業開始
- 10.7 シントラ市公式訪問団来大
- 11.12 大村市顧問会議公開講座開催
- 12.3 鹿児島県日置郡金峰町に大村競艇場外舟券売場「ボートピア金峰」オープン

平成17年(2005年)

- 1.18 平成16年度県央地域農業活性化大会開催
- 3.1 大村競艇「G1第18回JAL女子王座決定戦」開催
- 3.5 大村市立病院経営懇話会発足
- 3.19 (株)木村がオフィスパーク大村に立地決定

4. 22	第 1 回全国大会「海の森づくり こんぶサミット in おおむら」開催	6. 1	都市計画道路・久原池田線（武部工区）供用開始
5. 9	「大村市の財政をよくする懇話会」発足	6. 20	市内 8 地区の地域活性化を担う「市民プロジェクト」設置
5. 12	「歴史を活かしたまちづくり戦略協議会」発足	8. 18	「第 14 回九州かつぱサミット in おおむら」開催
7. 1	(株) ラボがオフィスパーク大村に「大村開発研究所第 2 研究棟」建設決定	～19	
8. 3	伊丹市・大村市姉妹都市提携 25 周年記念式典挙行	8. 28	「大村市の重点政策を考える懇話会」発足
8. 19	天正少年「光る海フェスタ」開催	9. 22	市政 65 周年記念事業 おおむら環境フェア開催
8. 30	「大村市の財政をよくする懇話会」が提言書を提出	10. 1	高齢者・障がい者センター開所
8. 26	日本特殊工業（株）がオフィスパーク大村に立地決定	10. 1	大村市こども夜間初期診療センターがこどもセンターに移転
10. 19	上海市閔行区と友好交流項目協議書調印	10. 7	「2007 オールスタージェットスキーレース in 大村」開催
10. 28	大村市立病院経営懇話会が報告書を提出	10. 25	大村競艇 場外発売所「ミニボートピア長崎時津」開設
11. 3	シントラ市へ市長ら 5 名が訪問	10.	中華人民共和国上海市閔工区と友好都市交流を継続調印
11. 16	大村市の人口が 9 万人に到達	11. 30	「第 7 回全国障害者芸術・文化祭ながさき大会」
11. 21	テスト・リサーチ・ラボラトリーズ（株）がオフィスパーク大村に立地決定	～12. 2	開催
平成 18 年 (2006 年)		12. 1	「郡地区公民館」完成
1. 11	市内福祉施設防火対策連絡会議を開催	平成 20 年 (2008 年)	
2. 10	(株) エム・ケー・ケーがオフィスパーク大村に立地決定	1. 28	平成 19 年度県央地域農業活性化大会開催
3. 23	観光活性化シンポジウム開催	2. 20	「新幹線 5 市サミット」佐賀県武雄市で開催
4.	第 2 期大村市地球温暖化対策実行計画策定	3. 26	九州新幹線西九州（長崎）ルート着工決定
4. 6	小規模場外発売場「ミニボートピア長崎五島」オープン	4. 1	大村市立病院 指定管理者制度導入
4. 24	第 7 回天正遺跡少年使節ゆかりの地首長会議開催	4. 15	重点政策を考える懇話会が提言書を提出
5. 26	広域農道「大村東彼杵地区」大村工区部分供用開始	4. 25	県知事市内視察
6. 19	(株) ジーエスエレテック九州がオフィスパーク大村に立地決定	4. 28	九州新幹線西九州（長崎）ルート建設工事起工式
8. 18	「九州新幹線西九州ルート実現に向けた大村市民総決起大会」開催	6. 2	「新幹線を活かしたまちづくり懇話会」設置
9. 25	第 19 代市長 松本 崇 就任	7. 8	上駅通り地区市街地再開発組合が発足
10. 11	駐日ボルトガル大使が表敬訪問	10. 14	島原市に大村競艇場外発売場「オラレ島原」オープン
10. 28	「2006 オールスタージェットスキーレース in 大村」開催	10. 31	おおむら市民のつばさ 上海・寧波の旅実施
11. 1	日本科学未来館長「毛利衛氏講演会」開催	～11. 3	
11. 15	三城城下跡でキリシタン遺物出土	11. 17	九州新幹線西九州（長崎）ルート 大村鉄道建設所開所式
12. 21	子育て世代職員によるプロジェクトチームが子育て支援策を提案	11. 28	ロボット製造企業がオフィスパーク大村に立地表明
12. 26	「大村市立病院の今後を考える市民懇話会」発足	12. 1	長崎空港旅客ターミナルビル改装オープン
平成 19 年 (2007 年)		12. 3	鹿児島市に大村競艇場外発売場「ミニボートピア天文館」オープン
2. 5	大村公園が「全国歴史公園百選」に選定	12. 26	新幹線を活かしたまちづくり懇話会から提言
2. 13	「大村市立病院の今後を考える市民懇話会」が答申書を提出	平成 21 年 (2009 年)	
3. 26	(株) 長崎中発がオフィスパーク大村に立地決定	2. 24	「中心市街地活性化シンポジウム in 大村」開催
4. 1	大村市こども夜間初期診療事業開始	3. 21	国道 34 号の一部開通（水主町～玖島中学校入口交差点間）
4. 2	「大村市こどもセンター」開所	3. 24	管無田水源の森指定
4. 14	第 17 回さくらサミット in おおむら開催	3. 24	市立竹松幼稚園の開園式
5. 14	第 31 代議長 里脇 清隆 就任	3. 27	清掃センターにエコハイブリッドゴミ収集車を導入
5. 17	水道水源保護審議会が答申書を提出	3. 29	市立竹松保育所の閉所式
5. 18	「市制施行 65 周年記念式典」開催	4.	活水女子大学看護学部の開設
5. 24	「長崎県環境保健研究センター」落成記念式典	4. 1	水道局に料金センター開設
		4. 20	「さくら商品券」を発売

- 4. 22 鹿児島県志布志市に大村競艇場外発売場
「オラレ志布志」オープン
- 5. 14 県知事市内視察
- 5. 15 第32代議長 廣瀬 政和 就任

