

平成 19 年版 おおむらの統計



長崎県大村市

発刊のことば

ここに、平成 19 年版「おおむらの統計」を発刊いたします。

本書は、大村市の自然、人口、経済、教育など各分野にわたる基本的な統計資料を収録し、本市の現状と推移を明らかにしようとするものです。

本書が、市行政の基礎資料としてだけでなく、各方面において、計画・施策の立案、研究資料等広く利用していただければ幸いです。

編さんにあたっては、できるだけ利用しやすいように、内容の充実、改善に努めておりますが、まだ不備な点も多くあると思われますので、皆様からのご指導をいただき、さらに充実いたしたいと考えております。

おわりに、貴重な資料を提供いただきました関係各位のご厚意に対し、深く感謝するとともに、今後ともなお一層のご指導、ご協力をお願いいたします。

平成 19 年 7 月

大村市長 松本 崇

凡 例

本書を利用される方は、次のことにご留意の上ご覧ください。

1. 各統計表の数字はすべて、特別の表示、注釈のない限り、「大村市」を区域としたもので、かつ調査時の市域に基づくものです。
2. 本書は、原則として、平成 14 年（年度）～平成 18 年（年度）までの 5 カ年間の資料を収録するものでありますが、資料の有無・その他の理由により適宜に期間を伸縮しています。
3. 調査時期については特に注記しない限り、年次は暦年（1 月～12 月）、年度は会計年度（4 月～翌年 3 月）、何月何日とあるものはその期日現在の状況を示しています。
4. 数値は、単位未満は原則として四捨五入したため、合計の数値と内訳の計とが一致しない場合もあります。
5. 統計表の符号の用法は次のとおりです。
 - (0)・・・単位未満
 - (-)・・・該当数字なし
 - (...)・・・不明、不詳、資料なし
 - (X)・・・該当数字の発表をさし控えたもの
6. 統計資料について、さらに詳細な数値が必要な場合、または疑義がある場合は、企画政策課管理グループ（電話 0957-53-4111 内線 224）または各表に付記してある資料作成機関に照会してください。

目 次

0 1 土地・気象

- 1. 大村市の位置・・・・・・・・・・・・・・・・・・・・・1
- 2. 主な山岳・・・・・・・・・・・・・・・・・・・・・・・・・・1
- 3. 主な河川・・・・・・・・・・・・・・・・・・・・・・・・・・1
- 4. 気象・・・・・・・・・・・・・・・・・・・・・・・・・・・・1
 - (1) 気象概況・・・・・・・・・・・・・・・・・・・・・・1
 - (2) 天気日数・・・・・・・・・・・・・・・・・・・・・・1
- 5. 都市計画面積・・・・・・・・・・・・・・・・・・・・・・1
- 6. 民有地面積・・・・・・・・・・・・・・・・・・・・・・1
- 7. 地価公示・・・・・・・・・・・・・・・・・・・・・・・・・・2
- 8. 地価調査・・・・・・・・・・・・・・・・・・・・・・・・・・2

0 2 人口

- 9. 人口の推移・・・・・・・・・・・・・・・・・・・・・・・・・3
- 10. 町丁別世帯数・人口・・・・・・・・・・・・・・・・・・・・3
- 11. 長崎県下各市の人口推移・・・・・・・・・・・・・・・・・・4
- 12. 人口動態・・・・・・・・・・・・・・・・・・・・・・・・・・・・4
 - (1) 人口動態・・・・・・・・・・・・・・・・・・・・・・4
 - (2) 県内間異動の推移・・・・・・・・・・・・・・・・・・4
 - (3) 県外間異動の推移・・・・・・・・・・・・・・・・・・5
 - (4) 年齢階級別異動数・・・・・・・・・・・・・・・・・・5
- 13. 外国人登録者数・・・・・・・・・・・・・・・・・・・・・・5
- 14. 人口集中地区人口・面積・・・・・・・・・・・・・・・・・・5
- 15. 年齢（5歳階級別）人口の推移・・・・・・・・・・・・6
- 16. 年齢（各歳別）人口・・・・・・・・・・・・・・・・・・・・6
- 17. 配偶関係・・・・・・・・・・・・・・・・・・・・・・・・・・・・7
- 18. 労働力状態・・・・・・・・・・・・・・・・・・・・・・・・・・・・7
- 19. 産業（大分類）・従業上の地位別 15歳以上
就業者数・・・・・・・・・・・・・・・・・・・・・・・・・8
- 20. 産業別 15歳以上就業者数・・・・・・・・・・・・・・・・・・8
- 21. 産業・年齢（5歳階級別）15歳以上就業者数・9
- 22. 流入・流出人口・・・・・・・・・・・・・・・・・・・・・・9
 - (1) 流入・流出人口及び昼間人口・・・・・・・・・・9
 - (2) 流入・流出人口産業別就業者数・・・・・・・・・・9
 - (3) 相手地別流入・流出人口（15歳以上）・・・・9

0 3 産業・経済・観光

- 23. 大村市総生産の推移・・・・・・・・・・・・・・・・・・・・10
- 24. 長崎県下各市の総生産・・・・・・・・・・・・・・・・・・・・10
- 25. 事業所数・従業者数の推移・・・・・・・・・・・・・・・・・・11
- 26. 規模別事業所数・従業者数・・・・・・・・・・・・・・・・・・11
- 27. 地区別事業所数・従業者数・・・・・・・・・・・・・・・・・・11
- 28. 農家数・人口及び耕地面積の推移・・・・・・・・・・11
- 29. 専・兼業農家数・・・・・・・・・・・・・・・・・・・・・・12
- 30. 経営耕地規模別農家数・・・・・・・・・・・・・・・・・・・・12
- 31. 農業粗生産額の推移・・・・・・・・・・・・・・・・・・・・12
- 32. 主な農作物の収穫量の推移・・・・・・・・・・・・・・・・・・12
- 33. 主な野菜の作付面積・収穫量・出荷量・・・・・・12
- 34. 地区別家畜飼養状況・・・・・・・・・・・・・・・・・・・・13
- 35. 民有林資源の状況・・・・・・・・・・・・・・・・・・・・・・13
- 36. 漁業経営体数・・・・・・・・・・・・・・・・・・・・・・・・・13
- 37. 漁業従事者数と漁港地区別人口・・・・・・・・・・・・13
- 38. 漁船隻数・・・・・・・・・・・・・・・・・・・・・・・・・・・・13
- 39. 主な魚種別漁獲量・・・・・・・・・・・・・・・・・・・・・・13
- 40. 工業の推移・・・・・・・・・・・・・・・・・・・・・・・・・・・・14
- 41. 産業別事業所数・従業者数・製造品出荷額等・・・・14
- 42. 規模別事業所数・従業者数・製造品出荷額等・・・・14
- 43. 長崎県下各市の工業概況・・・・・・・・・・・・・・・・・・14
- 44. 業種別商店数・従業者数・年間商品販売額等・・・・15
- 45. 商業の推移・・・・・・・・・・・・・・・・・・・・・・・・・・・・15
- 46. 長崎県下各市の商業概況・・・・・・・・・・・・・・・・・・16
- 47. 地区別商店数・従業者数・年間商品販売額等・・・・16
- 48. 観光客数・・・・・・・・・・・・・・・・・・・・・・・・・・・・17
- 49. 海水浴場の利用者数及び消費額・・・・・・・・・・・・17
- 50. 野岳湖キャンプ場利用者数・・・・・・・・・・・・・・・・・・17

0 4 運輸・通信

- 51. 長崎空港定期航空便利用状況・・・・・・・・・・・・・・18
- 52. 市内鉄道利用状況・・・・・・・・・・・・・・・・・・・・・・18
- 53. 高速道路交通量・・・・・・・・・・・・・・・・・・・・・・・・・18
- 54. 自動車保有車両数・・・・・・・・・・・・・・・・・・・・・・・・・18

55. 電話加入設置状況	18	(1) 保護実数及び保護人員	23
		(2) 保護費	23
05 電気・ガス・水道		77. 老人ホーム	23
56. 電気	19	78. 介護保険サービス提供事業者	23
(1) 電灯使用量の状況	19	79. 児童福祉施設及び知的障害者援護施設数	23
(2) 電力使用量の状況	19	80. 身体障害者授産施設	23
57. ガス	19	81. 精神障害者社会復帰施設	23
(1) ガス供給家数	19	82. 老人福祉センター教養講座利用状況	23
(2) ガス販売量	19	83. 保育所(園)の状況	23
58. 上水道の状況	19		
59. 簡易水道の状況	19	08 保健・衛生・環境	
60. 下水道の状況	19	84. 医療施設数	24
		85. 医療従事者数	24
06 住宅・建設		86. 環境関係営業施設	24
61. 住宅の状況	20	87. 主要死因別順位	24
62. 住宅所有別世帯数	20	88. 大村市立病院の利用状況	24
63. 課税家屋の状況	20	89. ごみ処理の状況	24
(1) 木造家屋	20	(1) 「燃やせるごみ」(可燃物)の搬入量	24
(2) 非木造家屋	20	(2) 「燃やせないごみ」(不燃物)の搬入量	24
64. 市営住宅数	20	(3) 資源物の搬入量	24
65. 国・県道の状況	20	(4) 搬入量全体	24
66. 市道(橋梁)調書	20	(5) 最終処分量	24
67. 都市公園の状況	20	(6) 再生利用量	25
		90. し尿処理状況	25
07 労働及び社会福祉		91. 火葬場使用状況	25
68. 求人・求職者・就職者の状況	21	92. 公害苦情件数	25
69. 中高年齢者(45歳以上)の状況	21		
70. 新規高等学校卒業者の就職状況	21	09 教育・文化	
71. 障害者職業紹介の状況	21	93. 市内学校の状況	26
72. 雇用保険業務の状況	21	(1) 幼稚園	26
73. 大村市シルバー人材センターの状況	21	(2) 小学校	26
(1) 会員の年齢別構成	21	(3) 中学校	26
(2) 月別事業実績	21	(4) 高等学校	26
74. 国民健康保険の状況	22	(5) 専修学校	26
(1) 保険給付の状況	22	(6) 各種学校	26
(2) 収支状況	22	94. 小学校別児童数	26
75. 国民年金の状況	22	95. 中学校別生徒数	26
(1) 被保険者数	22	96. 高等学校別生徒数	26
(2) 給付状況	22	97. 児童生徒体位一覧表	27
76. 生活保護の状況	23	98. 図書館の状況	27

(1) 図書館蔵書冊数	27
(2) 個人図書貸出冊数	27
(3) 個人登録者数	27
(4) 団体貸出数	27
99. 市民会館利用状況	27
100. コミュニティセンター利用状況	28
101. 中地区公民館利用状況	28
102. 西大村コミュニティセンター利用状況	28
103. 勤労青少年ホーム利用状況	28
104. 体育施設利用状況	28
(1) 市民プール	28
(2) 屋内プール	28
(3) 屋外施設	28
105. シーハット利用状況	29
(1) スポーツ棟	29
(2) 教養文化棟	29
106. 市内指定文化財	29

10 治安・災害

107. 刑法犯罪発生件数	30
108. 刑法犯罪検挙件数	30
109. 交通事故発生件数	30
110. 原因別交通事故発生状況	30
111. 救急車出動状況	30
112. 火災発生件数	30

11 財政

113. 一般会計歳入・歳出決算額	31
(1) 歳入	31
(2) 歳出	31
【目的別】	31
【性質別】	31
114. 特別会計決算状況	31
(1) 歳入	31
(2) 歳出	31
115. 企業会計決算状況	31
(1) 病院事業	31
(2) 競艇事業	31
(3) 水道事業	31
(4) 工業用水道事業	31

(5) 下水道事業	32
116. 市税の推移	32
117. 市税の科目別決算額の推移	32
118. 一般会計財政の推移	32
119. 基準財政需要額ほか財政指標の推移	32
120. 地方債現在高の推移(一般会計)	32
121. 積立金現在高の推移	32

12 選挙

122. 選挙人名簿登録者数	33
123. 各種選挙の状況	33

付 録

行政機構図	34
市職員数	35
市民のくらし	35
市政のあゆみ	36～45
市民のための公共施設等一覧	46
市内学校等一覧	46

01 土地・気象

1.大村市の位置

	北 緯			東 経		
東端(黒木)	32°	58'	29"	130°	05'	12"
西端(箕島)	32°	55'	42"	129°	54'	02"
南端(溝陸)	32°	50'	26"	129°	59'	40"
北端(黒木)	33°	00'	15"	130°	02'	40"
大村市役所	北緯	32°	54' 00"	東経	129°	57' 30"

* 測量法の改正に伴い、緯度経度を世界測地系に移行。

大村市の海岸線のべ延長 45,858m
大村市の面積 126.34km²(H18.10.1)



2. 主な山岳

山 岳	標高(m)	は三角点を表わす	
		山 系	所 在 地
経ヶ岳	1,075.7	多良岳	大村市・佐賀県境
五家原岳	1,057.3	"	大村市・諫早市
遠目山	849.0	"	大村市・東彼杵町境
郡 岳	826.0	"	大村市

(資料: 県統計年鑑)

3. 主な河川

河 川 名	延長	(単位: m, km ²)	
		流域面積	
郡 川	15,938	54.69	
鈴 田 川	5,770	18.00	
佐 奈 河 内 川	2,924	9.90	(郡川水系)
大 上 戸 川	3,555	7.10	
内 田 川	2,583	4.02	
小 川 内 川	2,955	3.00	(鈴田川水系)
今 村 川	3,159	6.40	(東大川水系)
南 川 内 川	2,228	6.20	(郡川水系)
よ し 川	1,895	3.66	
藤 の 川	1,196	2.04	(大上戸川水系)
稲 河 内 川	2,259	1.80	(鈴田川水系)
針 尾 川	2,122	2.20	(鈴田川水系)

(資料: 河川公園課)

4. 気 象

(1) 気象概況

年次	気温			平均湿度 %	平均風速 m/s	最大風速 m/s	最大風向	降水量 mm
	平均	最高	最低					
平成14年	17.2	34.9	-1.2	72.0	...	21.6	S	1445.5
15	17.1	34.9	-1.7	71.0	...	23.2	S	1824.5
16	17.6	36.2	-2.6	69.0	...	30.9	SSE	1601.5
17	16.9	34.9	-1.9	69.0	4.4	22.7	SW	1301.0
18	17.1	35.7	-3.0	71.0	4.2	42.3	SE	2129.5
1月	6.5	17.3	-1.7	68.0	3.6	13.4	NNW	45.0
2	7.5	17.6	-3.0	66.0	4.5	17.5	WNW	101.5
3	9.5	19.9	-0.4	67.0	4.5	19.1	WNW	87.0
4	14.2	24.0	5.2	69.0	4.9	16.0	SSW	292.5
5	19.2	26.7	12.8	75.0	4.4	14.4	S	305.0
6	23.1	29.9	16.4	77.0	3.9	14.9	SE	471.5
7	27.2	34.5	22.0	78.0	4.7	19.1	SW	332.0
8	28.7	35.7	23.5	74.0	3.6	16.5	NNW	251.5
9	23.9	32.8	15.6	71.0	3.9	42.3	SE	77.5
10	20.8	28.9	12.3	67.0	3.8	13.4	N	12.5
11	15.3	24.0	6.2	67.0	4.1	11.9	NW	122.5
12	9.5	18.7	-0.6	67.0	4.1	16.0	WNW	31.0

(資料: 長崎航空測候所)

(注)月の平均の値の欠測日数がその月の日数の20%を超える場合、平均を求めず「...」とする。

(注)月の降水量の値で日降水量に欠測があり、欠測の日の推定降水量の合計が推定降水量を含む月の降水量10%を超えた場合、合計を求めず「...」とする。

(注)年の平均の値で、欠測の月がある場合、平均を求めず「...」とする。

(注)年の降水量の値で、欠測の月があり、その月の推定降水量の合計が推定降水量を含む年降水量の10%を超える場合、合計を求めず「...」とする。

(注)風速は、半日速(1/2)からm/sに換算して記載(1/2速は係数1.94を除くことによりm/sに換算)

(注)気温の最高、最低及び最大風速(10分間平均最大風速)については、極値で記載。

(2) 天気日数(大気現象日数)

年次	雨	雪	霧	雷電	煙霧
平成14年	208(122)	8	5	23	3
15	201(135)	7	-	13	4
16	157(106)	13	-	22	1
17	163(105)	22	4	14	3
18	174(122)	7	4	26	1
1月	13(6)	2	1	-	-
2	14(11)	2	1	-	-
3	15(11)	1	2	1	-
4	15(14)	-	-	3	-
5	17(13)	-	-	-	-
6	19(14)	-	-	3	-
7	19(16)	-	-	5	-
8	18(9)	-	-	11	-
9	13(7)	-	-	-	-
10	5(3)	-	-	-	1
11	13(11)	-	-	2	-
12	13(7)	2	-	1	-

(資料: 長崎航空測候所)

(注)()内の値は0.5mm以上の降水があった日数。

(注)雪の日数は、雪・しゅう雪・ふいぶき・みぞれ・霧雪・細氷のうち1つ以上の大気現象を観測した日数。ただし、凍雨・雪あられ・氷あられ・ひょうは含めない。

(注)雷電の日数は、雷電・雷鳴のいずれかを観測した日数。

5. 都市計画面積

(単位: ha, 人, 世帯)			
区 分	面積	人口	世帯数
大村市全域	12,633	88,040	31,849
都市計画区域	5,974	84,018	
用途地域	2,324	74,440	
内 内 内			
工業系	735		
商業系	191		
住居系	1,398		
用途地域外	3,650	9,578	
都市計画区域外	6,659	4,022	

(資料: 平成17年国勢調査から集計)

6. 民有地面積(各年1月1日現在)

(単位: ha)									
年次	総数	田	畑	宅地	山林	原野	池沼	その他	
平成15年	5,093	1,046	1,153	1,173	1,136	261	13	13	311
16	5,086	1,041	1,145	1,183	1,135	260	13	13	309
17	5,096	1,043	1,144	1,215	1,117	257	13	13	307
18	5,102	1,036	1,135	1,232	1,118	253	13	13	315
19	5,076	1,032	1,128	1,251	1,091	250	13	13	311

(資料: 税務課)

7.地価公示(平成19年1月1日現在)

標準地の所在及び地番並びに住居表示	1㎡当たりの価格(円)	標準地の地積(㎡)	標準地の利用の現況	標準地の周辺の土地利用の現況	標準地の前面道路の状況	水道ガス下水道の整備状況	都市計画法その他法令の制限で主要なもの
武部町99番11	50,800	231	住宅W2	中規模一般住宅が多い閑静な住宅地域	南東4m市道	水道 ガス 下水	第1種低層住宅専用地域 (50,80)
諏訪1丁目894番4	51,300	191	住宅W2	中規模住宅が建ち並び区画整然とした住宅地域	西6m市道	水道 ガス 下水	第2種中層住宅専用地域 (60,200)
竹松町897番1	36,300	340	住宅W2	一般住宅のほかに農地が見られる郊外の住宅地域	南西4.5m市道	水道 下水	第1種低層住宅専用地域 (50,80)
木場1丁目921番4	41,800	346	住宅W2	中規模一般住宅が建ち並び山手の住宅地域	南東4m市道	水道 ガス 下水	第1種低層住宅専用地域 (50,80)
東三城町15番8	56,800	203	住宅W2	中規模一般住宅が多い利便性の良い住宅地域	南西7m市道	水道 ガス 下水	第1種住居地域 (60,200)
東本町426番外	68,500	157	店舗S2	専門店等が建ち並び中心的商業地域	北西8m県道	水道 ガス 下水	商業地域 (80,400) 準防火地域
松並2丁目1219番2	72,800	329	店舗兼住宅S2	店舗、営業所等が多い国道沿いの路線商業地域	東20m国道、南側道	水道 ガス 下水	商業地域 (80,400)
植松2丁目726番21	65,900	402	事務所S3	店舗、事務所等が混在する路線商業地域	北西24m国道	水道 ガス 下水	近隣商業地域 (80,200)
幸町25番177外	63,500	3,381	店舗S1F1B	大規模商業施設を中心とする郊外の商業地域	南18m市道	水道 ガス 下水	商業地域 (80,400)

(資料:企画政策課)

8.地価調査(平成18年7月1日現在)

標準地の所在及び地番並びに住居表示	1㎡当たりの価格(円)	標準地の地積(㎡)	標準地の利用の現況	標準地の周辺の土地利用の現況	標準地の前面道路の状況	水道ガス下水道の整備状況	交通	都市計画法その他法令の制限で主要なもの
玖島2丁目249番5	49,500	238	住宅W2	中規模一般住宅が建ち並び住宅地域	南東6m市道	水道・下水 ガス	大村駅 1.3km	第1種低層住宅専用地域 (50,80)
竹松本町904番5	40,500	301	住宅W1	中規模一般住宅のほかに農地も介在する既成住宅地域	北4.2m市道	水道 下水	竹松駅 520m	第1種住居地域 (60,200)
宮小路3丁目1417番2	38,700	232	住宅W2	一般住宅の中に農地等が見られる住宅地域	東4m市道	水道 下水	バス九電社前 330m	第1種住居地域 (60,200)
皆同町125番	30,000	208	住宅W2	一般住宅のほかに農地も介在する既成住宅地域	西4m市道 南側道	水道 下水	バス福重 400m	第1種住居地域 (60,200)
古町1丁目611番2	52,500	278	住宅W2	一般住宅が建ち並び閑静な住宅地域	北東4.8m市道	水道・下水 ガス	バス古町 250m	第1種中高層住宅専用地域 (60,200)
松原1丁目948番	22,000	436	住宅W1	農家が散在する農家集落地域	南9m県道	水道	松原駅 1.4km	(60,200)
岩松町329番22	35,000	188	住宅W2	駅に近接した一般住宅が建ち並び小規模住宅団地	南6.3m市道	水道 下水	岩松駅 210m	第1種住居地域 (60,200)
植松3丁目803番3	44,500	158	住宅W1	公営住宅、一般住宅の混在する住宅地域	西7m市道	水道・下水 ガス	竹松駅 1km	第1種中高層住宅専用地域 (60,200)
小路口本町340番2	43,800	262	住宅W2	一般住宅の中に農地等が見られる住宅地域	北3.5m道路	水道 下水	竹松駅 600m	第1種住居地域 (60,200)
諏訪1丁目777番	20,000	1,784	田	周辺で宅地化が進んでいる熟成度の高い地域	北東2m道路	水道・下水 ガス	諏訪駅 500m	第1種低層住宅専用地域 (50,80)
沖田町396番	15,000	3,536	田	周辺がゆるやかに開発されつつある宅地見込地	北西3m道路	水道 下水	バス都橋 500m	第1種住居地域 (60,200)
古賀島町525番1	85,900	742	店舗S1	店舗、営業所等が増えつつある幹線道路沿いの路線商業地域	北22m県道 背面道	水道 下水	バス中古賀島 170m	近隣商業地域 (80,200)
西本町537番5	83,400	231	店舗S2	店舗、営業所等が建ち並び国道沿いの商業地域	西20m国道 背面道	水道・下水 ガス	大村駅 800m	商業地域 (80,400) 準防火地域
宮小路2丁目1304番1	57,000	509	店舗W2	各種小売店舗が連たんする国道沿いの商業地域	東18m国道	水道 下水	バス宮小路 150m	商業地域 (80,400)
東三城町10番5	91,000	496	事務所RC3	各種事務所ビル、医院等が建ち並び商業地域	北東20m市道	水道・下水 ガス	大村駅 250m	商業地域 (80,400)
松山町631番1	69,000	366	住宅W2	店舗、一般住宅、倉庫等が混在する市道沿いの地域	北東22m市道	水道・下水 ガス	バス松山 260m	準工業地域 (60,200)
松並2丁目866番4	51,000	183	住宅W2	店舗、工場、住宅等が混在する住宅地域	南東4m私道	水道・下水 ガス	バス西農協前 700m	準工業地域 (60,200)
富の原2丁目440番1外	25,000	4,912	工場兼事務所S2	中小工場が点在する住宅地域に近い工業地域	西5.5m市道 北側道	水道 下水	バス富の原2丁目 500m	工業地域 (60,200)

(資料:企画政策課)

02 人 口

9.人口の推移

(単位:世帯,人)

年次別	世帯数	人 口			一世帯当たり 世帯人員	備 考	年次別	世帯数	人 口			一世帯当たり 世帯人員	備 考
		総 数	男	女					総 数	男	女		
昭和40年	13,137	56,425	27,345	29,080	4.30	10. 1 国勢調査	平成元年	22,049	72,182	34,445	37,737	3.27	
41	13,404	56,343	27,225	29,118	4.20	10. 1 異動人口調査	2	22,262	73,435	35,043	38,392	3.30	10. 1 国勢調査
42	13,512	56,406	27,159	29,247	4.17	"	3	22,969	74,294	35,422	38,872	3.23	10. 1 異動人口調査
43	13,625	56,303	27,097	29,206	4.13	"	4	23,532	75,422	36,081	39,341	3.21	"
44	13,933	56,561	27,286	29,275	4.06	"	5	24,209	76,767	36,770	39,997	3.17	"
45	14,319	56,538	27,234	29,304	3.95	10. 1 国勢調査	6	25,088	78,344	37,546	40,798	3.12	"
46	14,715	57,039	27,500	29,539	3.88	10. 1 異動人口調査	7	26,194	79,279	38,061	41,218	3.03	10. 1 国勢調査
47	15,133	57,639	27,754	29,885	3.81	"	8	26,986	80,471	38,645	41,826	2.94	10. 1 異動人口調査
48	15,575	58,530	28,187	30,343	3.76	"	9	27,867	81,936	39,486	42,450	2.94	"
49	16,055	59,948	29,094	30,854	3.73	"	10	28,572	83,050	40,060	42,990	2.91	"
50	16,247	60,919	29,329	31,590	3.75	10. 1 国勢調査	11	29,342	84,250	40,583	43,667	2.87	"
51	16,656	61,881	29,792	32,089	3.72	10. 1 異動人口調査	12	29,292	84,414	40,487	43,927	2.88	10. 1 国勢調査
52	17,215	62,741	30,151	32,590	3.64	"	13	30,036	85,296	40,889	44,407	2.84	10. 1 異動人口調査
53	17,672	63,776	30,640	33,136	3.61	"	14	30,722	86,168	41,255	44,913	2.80	"
54	18,518	65,147	31,365	33,782	3.52	"	15	31,309	86,933	41,576	45,357	2.78	"
55	18,715	65,538	31,501	34,037	3.50	10. 1 国勢調査	16	31,917	87,667	41,989	45,678	2.75	"
56	19,476	66,580	32,062	34,518	3.42	10. 1 異動人口調査	17	31,849	88,040	41,896	46,144	2.76	10. 1 国勢調査
57	19,657	67,510	32,573	34,937	3.43	"	18	32,489	88,619	42,146	46,473	2.73	10. 1 異動人口調査
58	20,127	68,382	32,928	35,454	3.40	"							
59	20,531	68,963	33,104	35,859	3.36	"							
60	20,476	69,472	33,319	36,153	3.39	10. 1 国勢調査							
61	20,884	70,297	33,758	36,539	3.37	10. 1 異動人口調査							
62	21,302	71,216	34,139	37,077	3.34	"							
63	21,737	71,939	34,404	37,535	3.31	"							

(資料:企画政策課)

10.町丁別世帯数・人口(平成18年10月1日現在)

(単位:世帯,人)

町 別	世帯数	人 口			町 別	世帯数	人 口			町 別	世帯数	人 口			町 別	世帯数	人 口		
		男	女	総数			男	女	総数			男	女	総数			男	女	総数
大村市計	32,489	42,146	46,473	88,619	桜馬場2丁目	513	691	763	1,454	原 口 町	954	1,163	1,329	2,492					
大村地区計	9,600	11,400	13,648	25,048	植松1丁目	253	325	338	663	竹松本町	768	951	1,033	1,984					
木場1丁目	770	971	1,160	2,131	植松2丁目	244	299	324	623	大川田町	501	641	711	1,352					
木場2丁目	543	779	840	1,619	植松3丁目	643	728	787	1,515	福重地区計	1,159	1,814	1,933	3,747					
向木場町	73	99	110	209	諏訪1丁目	354	418	478	896	沖 田 町	259	391	412	803					
須田ノ木町	325	425	476	901	諏訪2丁目	586	687	754	1,441	寿古町	135	209	237	446					
赤佐古町	447	580	695	1,275	諏訪3丁目	300	364	409	773	皆同町	246	340	376	716					
徳泉川内町	360	558	588	1,146	上諏訪町	735	1,028	1,125	2,153	今富町	193	329	324	653					
水計町	135	173	188	361	雄ヶ原町	15	25	23	48	野 田 町	52	78	73	151					
荒平町	79	132	175	307	池田新町	442	419	527	946	立福寺町	51	95	114	209					
東大村1丁目	127	267	351	618	池田1丁目	410	464	542	1,006	弥勒寺町	59	111	124	235					
東大村2丁目	126	205	329	534	池田2丁目	610	742	842	1,584	重井田町	21	41	37	78					
久原1丁目	881	1,012	1,219	2,231	坂口町	267	342	376	718	福重町	59	81	87	168					
久原2丁目	1,022	1,095	1,391	2,486	箕島町	-	-	-	-	草場町	84	139	149	288					
武 部 町	868	952	1,086	2,038	三浦地区計	844	1,352	1,416	2,768	松原地区計	763	1,078	1,272	2,350					
三 城 町	649	769	868	1,637	西 部 町	116	246	245	491	松原本町	262	328	414	742					
東 三 城 町	233	268	344	612	日 泊 町	179	284	323	607	松原1丁目	161	233	247	480					
西 三 城 町	229	232	266	498	溝 陸 町	340	495	468	963	松原2丁目	97	144	158	302					
水主町1丁目	101	122	138	260	今 村 町	209	327	380	707	松原3丁目	38	70	95	165					
水主町2丁目	292	268	350	618	鈴 田 地区計	877	1,368	1,584	2,952	野 岳 町	89	146	147	293					
東 本 町	310	249	403	652	岩 松 町	230	337	407	744	東野岳町	75	97	135	232					
本 町	129	130	164	294	大 里 町	146	228	260	488	武 留 路 町	41	60	76	136					
西 本 町	201	195	238	433	陰 平 町	149	243	270	513										
幸 町	72	91	100	191	中 里 町	147	222	290	512										
片 町	333	343	424	767	小 川 内 町	153	245	260	505										
玖島1丁目	163	179	222	401	平 町	52	93	97	190										
玖島2丁目	747	883	1,057	1,940	萱 瀬 地区計	653	1,031	1,058	2,089										
玖島3丁目	385	423	466	889	荒 瀬 町	139	207	222	429										
西大村地区計	11,525	14,402	15,485	29,887	原 町	64	126	109	235										
古 賀 島 町	1,330	1,826	1,888	3,714	宮 代 町	154	246	254	500										
森 園 町	126	170	165	335	田 下 町	96	180	223	403										
松 山 町	328	417	445	862	中 岳 町	127	165	132	297										
協 和 町	559	576	615	1,191	黒 木 町	73	107	118	225										
松並1丁目	468	510	640	1,150	竹松地区計	7,068	9,701	10,077	19,778										
松並2丁目	489	579	593	1,172	宮小路1丁目	287	380	417	797										
杭出津1丁目	285	364	420	784	宮小路2丁目	144	209	234	443										
杭出津2丁目	461	543	620	1,163	宮小路3丁目	195	349	303	652										
杭出津3丁目	343	368	388	756	今 津 町	262	508	340	848										
水 田 町	330	323	426	749	富の原1丁目	889	1,461	1,362	2,823										
古町1丁目	195	186	287	473	富の原2丁目	1,051	1,379	1,459	2,838										
古町2丁目	282	292	365	657	黒 丸 町	207	318	366	684										
乾馬場町	287	332	410	742	竹 松 町	293	450	504	954										
西乾馬場町	13	555	24	579	鬼 橋 町	492	667	710	1,377										
西大村本町	380	507	547	1,054	小 路 口 本 町	437	507	512	1,019										
桜馬場1丁目	277	322	364	686	小 路 口 町	588	718	797	1,515										

(注)総務庁統計局の公表結果とは異なる場合がある。
平成17年国勢調査に基づく推計人口による集計。

(資料:企画政策課)

11.長崎県下各市の人口推移 (各年10月1日現在)

(単位:人)

年次	県計	長崎市	佐世保市	島原市	諫早市	大村市	平戸市	松浦市	対馬市	壱岐市	五島市	西海市	雲仙市	南島原市
昭和50年	1,571,912	450,194	250,729	45,179	73,341	60,919	30,728	24,978	52,472	41,871	63,410	-	-	-
55	1,590,564	447,091	251,187	46,637	83,723	65,538	29,923	24,565	50,810	41,035	60,947	-	-	-
60	1,593,968	449,382	250,633	46,061	88,376	69,472	28,416	24,752	48,875	39,528	57,736	-	-	-
平成2年	1,562,959	444,599	244,677	44,828	90,683	73,435	26,864	24,184	46,064	37,308	54,143	-	-	-
7	1,544,934	438,635	244,909	40,778	93,058	79,279	25,240	23,707	43,513	35,089	51,295	-	-	-
12	1,516,523	423,167	240,838	39,605	95,182	84,414	23,900	22,082	41,230	33,538	48,533	-	-	-
13	1,511,786	421,324	240,918	39,481	95,479	85,299	23,608	21,905	40,865	33,179	47,927	-	-	-
14	1,506,417	420,229	240,726	39,307	95,716	86,168	23,358	21,799	40,463	32,865	47,328	-	-	-
15	1,500,156	418,706	239,773	39,169	96,095	86,933	22,938	21,567	39,978	32,616	46,578	-	-	-
16	1,493,611	416,791	239,062	38,959	96,402	87,667	22,720	21,360	39,554	32,069	45,859	-	-	-
17	1,478,632	442,699	248,041	38,316	144,034	88,040	38,389	21,221	38,481	31,414	44,765	33,680	-	-
18	1,466,512	451,738	256,687	49,479	143,352	88,619	37,544	26,570	37,468	30,933	43,742	33,407	49,464	53,399

* 対馬市・壱岐市は平成16年3月1日に合併。

* 昭和50年から平成15年の対馬市は対馬島の人口、壱岐市は壱岐郡の人口。

昭和50年 = 100.0

年次	県計	長崎市	佐世保市	島原市	諫早市	大村市	平戸市	松浦市	対馬市	壱岐市	五島市
昭和50年	100.0	100.0	100.0	100.0	100.0	100.0	100.0	100.0	100.0	100.0	100.0
55	101.2	99.3	100.2	103.2	114.2	107.6	97.4	98.3	96.8	98.0	96.1
60	101.4	99.8	100.0	102.0	120.5	114.0	92.5	99.1	93.1	94.4	91.1
平成2年	99.4	98.8	97.6	99.2	123.6	120.5	87.4	96.8	87.8	89.1	85.4
7	98.3	97.4	97.7	90.3	126.9	130.1	82.1	94.9	82.9	83.8	80.9
12	96.5	94.0	96.1	87.7	129.8	138.6	77.8	88.4	78.6	80.1	76.5
13	96.2	93.6	96.1	87.4	130.2	140.0	76.8	87.7	77.9	79.2	75.6
14	95.8	93.3	96.0	87.0	130.5	141.4	76.0	87.3	77.1	78.5	74.6
15	95.4	93.0	95.6	86.7	131.0	142.7	74.6	86.3	76.2	77.9	73.5
16	95.0	92.6	95.3	86.2	131.4	143.9	73.9	85.5	75.4	76.6	72.3
17	94.1	98.3	98.9	84.8	196.4	144.5	124.9	85.0	73.3	75.0	70.6
18	93.3	100.3	102.4	109.5	195.5	145.5	122.2	106.4	71.4	73.9	69.0

(資料:県統計年鑑、異動人口調査)

12.人口動態

(1)人口動態

(単位:人)

年次	月別	増						減						動態増減()		
		総数	計	男	女	計	男	女	総数	計	男	女	計		男	女
平成14年	1	6,300	958	492	466	5,342	2,929	2,413	5,345	579	308	271	4,766	2,705	2,061	955
	15	6,133	965	498	467	5,168	2,851	2,317	5,289	606	314	292	4,683	2,644	2,039	844
	16	5,995	1,025	521	504	4,970	2,749	2,221	5,241	618	302	316	4,623	2,602	2,021	754
	17	5,838	923	473	450	4,915	2,679	2,236	5,182	682	377	305	4,500	2,566	1,934	656
	18	5,947	1,001	512	489	4,946	2,641	2,305	5,418	679	349	330	4,739	2,594	2,145	529
平成18年	1月	355	89	55	34	266	128	138	304	84	41	43	220	104	116	51
	2月	365	83	43	40	282	170	112	291	67	39	28	224	119	105	74
	3月	1,162	84	43	41	1,078	549	529	1,836	79	42	37	1,757	978	779	674
	4月	958	76	41	35	882	496	386	432	50	31	19	382	207	175	526
	5月	424	92	44	48	332	173	159	344	59	24	35	285	138	147	80
	6月	302	81	49	32	221	120	101	302	34	16	18	268	170	98	0
	7月	459	89	44	45	370	223	147	430	54	34	20	376	211	165	29
	8月	582	83	44	39	499	265	234	356	50	21	29	306	167	139	226
	9月	348	81	37	44	267	140	127	331	41	17	24	290	164	126	17
	10月	379	89	42	47	290	147	143	292	52	32	20	240	134	106	87
	11月	309	85	35	50	224	114	110	220	56	27	29	164	82	82	89
	12月	304	69	35	34	235	116	119	280	53	25	28	227	120	107	24

(資料:異動人口調査)

(2)県内間異動の推移

市 郡 別	転 入					転 出				
	平成14年	15年	16年	17年	18年	14年	15年	16年	17年	18年
総 数	2,619	2,563	2,529	2,406	2,417	1,933	1,765	1,868	1,700	1,834
長 崎 市	583	597	544	519	594	423	412	395	390	487
佐 世 保 市	424	418	441	383	460	342	268	316	306	362
島 原 市	50	72	89	53	61	64	44	48	35	50
諫 早 市	456	473	491	592	500	308	308	347	370	405
五 島 市	40	52	52	60	80	58	37	45	44	51
平 戸 市	19	14	26	30	38	24	21	26	20	30
壱 岐 市	58	20	81	21	32	30	42	64	19	20
対 馬 市	92	106	52	134	92	86	75	19	80	95
松 浦 市	19	17	27	18	36	19	18	8	15	14
西 海 市	-	-	-	33	50	-	-	-	19	25
雲 仙 市	-	-	-	11	91	-	-	-	3	56
南 島 原 市	-	-	-	-	57	-	-	-	-	50
西 彼 杵 郡	291	203	31	143	103	157	138	23	86	67
東 彼 杵 郡	154	190	106	162	181	108	142	103	130	93
北 高 来 郡	95	100	199	-	-	52	46	175	-	-
南 高 来 郡	179	168	179	126	-	146	101	134	93	-
北 松 浦 郡	83	50	77	77	17	75	64	42	51	13
南 松 浦 郡	65	79	121	40	25	36	46	110	26	16
不 明	11	4	13	4	-	5	3	13	13	-

* 平成13年から平成15年の対馬市は対馬島、壱岐市は壱岐郡の異動数。

(資料:異動人口調査)

(3) 県外間異動の推移

都道府県	転入					転出					(単位:人)
	平成14年	15年	16年	17年	18年	平成14年	15年	16年	17年	18年	
総数	2,723	2,619	2,442	2,509	2,529	2,833	2,859	2,758	2,779	2,905	
北海道	75	53	72	54	34	32	46	31	28	24	
青森	7	22	18	19	13	6	19	16	5	13	
岩手	4	-	1	0	3	1	-	1	0	0	
宮城	11	14	11	1	5	11	1	5	2	9	
秋田	5	-	1	2	2	1	1	0	0	4	
山形	3	7	3	1	4	1	1	1	4	0	
福島	1	12	8	1	1	6	1	6	0	2	
茨城	21	14	11	12	19	18	8	19	15	30	
栃木	1	7	9	3	7	1	3	2	9	7	
群馬	5	6	4	3	7	5	4	2	8	6	
埼玉	45	46	56	37	37	36	29	47	67	52	
千葉	110	119	120	124	118	137	166	137	192	131	
東京	167	156	133	148	127	176	188	166	193	197	
神奈川	257	186	180	157	168	213	198	147	150	184	
新潟	9	2	0	6	1	9	-	2	1	8	
富山	2	8	1	5	2	5	2	2	4	4	
石川	8	6	0	2	4	11	12	3	7	7	
福井	9	1	1	10	0	4	3	0	7	1	
山梨	3	3	1	3	4	3	2	4	4	7	
長野	7	8	12	10	9	5	10	11	4	9	
岐阜	4	10	3	5	5	11	7	10	9	14	
静岡	28	31	27	33	5	37	32	34	39	54	
愛知	81	65	71	78	70	92	122	102	124	115	
三重	6	9	8	5	21	38	41	29	9	34	
滋賀	5	2	12	9	8	9	5	13	13	21	
京都	43	39	25	42	52	24	38	40	50	46	
大阪	107	78	64	66	67	109	100	105	103	104	
兵庫	51	73	38	44	46	76	39	56	58	61	
奈良	11	9	7	3	8	10	9	7	8	1	
和歌山	-	6	0	2	6	-	1	0	2	3	
鳥取	11	6	4	6	9	6	6	3	9	9	
島根	7	7	9	3	11	6	6	7	6	6	
岡山	17	19	11	9	16	18	15	17	13	12	
広島	86	79	47	80	71	78	94	112	103	89	
山口	55	59	66	49	68	76	72	53	75	75	
徳島	16	18	31	17	29	23	11	19	20	6	
香川	5	4	10	14	0	6	17	18	20	6	
愛媛	9	8	10	8	11	11	9	12	11	10	
高知	12	8	5	9	1	9	2	5	7	8	
福岡	572	491	461	532	538	626	633	603	576	655	
佐賀	169	201	167	191	199	172	190	212	168	131	
熊本	107	132	122	98	132	182	194	144	120	126	
大分	103	81	65	83	60	87	92	99	93	102	
宮崎	81	98	89	94	101	74	42	70	95	135	
鹿児島	131	144	196	164	174	124	134	124	138	100	
沖縄	60	78	95	67	84	73	85	83	81	57	
外国	61	113	64	107	98	85	84	70	83	157	
職権	135	81	93	93	74	90	85	90	78	59	

(資料:異動人口調査)

(4) 年齢階級別異動数(平成18年)

年齢階級	県内間異動			県外間異動			(単位:人)
	転入	転出	合計	転入	転出	合計	
合計	2,409	1,220	1,189	1,828	940	888	
0~4	200	101	99	169	84	85	
5~9	145	66	79	109	53	56	
10~14	74	39	35	52	22	30	
15~19	210	146	64	123	76	47	
20~24	345	159	186	270	134	136	
25~29	384	173	211	307	139	168	
30~34	322	154	168	247	114	133	
35~39	223	110	113	172	95	77	
40~44	122	69	53	100	63	37	
45~49	90	55	35	70	47	23	
50~54	76	43	33	60	40	20	
55~59	91	52	39	62	33	29	
60~64	36	21	15	24	13	11	
65~69	24	11	13	17	8	9	
70~74	23	11	12	18	8	10	
75~79	20	7	13	11	5	6	
80~84	8	1	7	9	2	7	
85~89	6	2	4	3	1	2	
90以上	10	-	10	5	3	2	
不詳	0	-	-	0	-	-	

県外間異動 (単位:人)

年齢階級	転入			転出			(単位:人)
	計	男	女	計	男	女	
合計	2,463	1,378	1,085	2,801	1,596	1,205	
0~4	229	113	116	222	112	110	
5~9	163	76	87	132	71	61	
10~14	97	46	51	87	36	51	
15~19	139	96	43	324	213	111	
20~24	382	214	168	513	288	225	
25~29	392	208	184	380	200	180	
30~34	313	147	166	380	198	182	
35~39	222	130	92	250	145	105	
40~44	141	91	50	145	102	43	
45~49	109	89	20	113	84	29	
50~54	92	65	27	87	60	27	
55~59	77	47	30	68	46	22	
60~64	45	26	19	28	19	9	
65~69	17	9	8	16	6	10	
70~74	17	10	7	19	9	10	
75~79	12	5	7	9	3	6	
80~84	7	2	5	9	-	9	
85~89	6	3	3	17	3	14	
90以上	3	1	2	2	1	1	
不詳	-	-	-	-	-	-	

(注) 外国人は含まない。

(資料:異動人口調査)

13. 外国人登録者数(各年3月31日現在)

年	総数	(単位:人)									
		韓国及び朝鮮	中国	米 国	フィリピン	ヴェトナム	ブラジル	英 国	タ イ	ペルー	その他
平成15年	374	182	63	19	39	17	10	5	1	3	35
16	360	178	70	23	26	11	10	3	1	3	35
17	360	169	77	25	27	12	10	4	-	2	34
18	357	163	97	22	21	4	5	6	-	2	37
19	335	168	78	24	20	2	5	2	-	3	33

(資料:市民課)

14. 人口集中地区人口・面積

年 次	(単位:人, km ² , 人/km ²)					
	大 村 市			人口集中地区(DIDD)		
	人 口	面 積	人口密度	人 口	面 積	人口密度
昭和40年	56,425	123.85	455.6	23,680	4.5	5,262.2
45	56,538	123.98	456.0	22,135	5.1	4,340.2
50	60,919	125.80	484.3	23,874	5.7	4,188.4
55	65,538	126.45	518.3	31,687	11.3	2,804.2
60	69,472	126.46	549.4	39,035	12.5	3,122.8
平成2年	73,435	126.10	582.4	46,800	14.8	3,162.2
7	79,279	126.29	627.8	50,950	15.9	3,198.4
12	84,414	126.33	668.2	53,387	16.1	3,313.9
17	88,040	126.33	696.9	57,591	16.7	3,436.2

15.年齢(5歳階級)別人口の推移

(単位:人)

年 齢	昭 和 6 0 年				平 成 2 年				平 成 7 年				平 成 1 2 年				平 成 1 7 年			
	総 数	男	女	構 成 比	総 数	男	女	構 成 比	総 数	男	女	構 成 比	総 数	男	女	構 成 比	総 数	男	女	構 成 比
計	69,472	33,319	36,153	100.0	73,435	35,043	38,392	100.0	79,279	38,061	41,218	100.0	84,414	40,487	43,927	100.0	88,040	41,896	46,144	100.0
0~4	5,080	2,590	2,490	7.3	4,715	2,338	2,377	6.4	4,651	2,435	2,216	5.9	4,955	2,595	2,360	5.9	4,837	2,519	2,318	5.5
5~9	5,484	2,831	2,653	7.9	5,494	2,812	2,682	7.5	5,322	2,689	2,633	6.7	5,141	2,639	2,502	6.1	5,082	2,590	2,492	5.8
10~14	6,202	3,183	3,019	8.9	5,882	3,026	2,856	8.0	5,819	2,978	2,841	7.3	5,813	2,976	2,837	6.9	5,458	2,831	2,627	6.2
15~19	5,186	2,587	2,599	7.5	5,932	2,987	2,945	8.1	5,642	2,772	2,870	7.1	5,483	2,758	2,725	6.5	5,573	2,783	2,790	6.3
20~24	4,127	2,032	2,095	5.9	4,309	2,091	2,218	5.9	5,359	2,697	2,662	6.8	4,805	2,350	2,455	5.7	4,575	2,259	2,316	5.2
25~29	4,504	2,213	2,291	6.5	4,449	2,162	2,287	6.1	5,001	2,462	2,539	6.3	6,101	3,070	3,031	7.2	5,484	2,644	2,840	6.2
30~34	5,349	2,586	2,763	7.7	4,836	2,378	2,458	6.6	4,971	2,439	2,532	6.3	5,331	2,542	2,789	6.3	6,248	3,016	3,232	7.1
35~39	5,727	2,797	2,930	8.2	5,757	2,776	2,981	7.8	5,354	2,634	2,720	6.8	5,406	2,629	2,777	6.4	5,719	2,720	2,999	6.5
40~44	4,496	2,106	2,390	6.5	5,912	2,862	3,050	8.1	6,159	3,021	3,138	7.8	5,749	2,850	2,899	6.8	5,611	2,718	2,893	6.4
45~49	4,257	2,030	2,227	6.1	4,476	2,097	2,379	6.1	6,200	3,057	3,143	7.8	6,298	3,054	3,244	7.5	5,800	2,824	2,976	6.6
50~54	4,372	2,132	2,240	6.3	4,284	2,037	2,247	5.8	4,628	2,171	2,457	5.8	6,247	3,074	3,173	7.4	6,292	3,050	3,242	7.2
55~59	3,898	1,871	2,027	5.6	4,378	2,103	2,275	6.0	4,396	2,076	2,320	5.5	4,821	2,229	2,592	5.7	6,353	3,068	3,285	7.2
60~64	3,254	1,356	1,898	4.7	3,955	1,879	2,076	5.4	4,467	2,136	2,331	5.6	4,523	2,124	2,399	5.4	4,964	2,311	2,653	5.6
65~69	2,587	1,059	1,528	3.7	3,107	1,250	1,857	4.2	3,896	1,780	2,116	4.9	4,327	2,015	2,312	5.1	4,479	2,053	2,426	5.1
70~74	2,140	883	1,257	3.1	2,368	933	1,435	3.2	2,938	1,150	1,788	3.7	3,671	1,595	2,076	4.3	4,136	1,888	2,248	4.7
75~79	1,491	600	891	2.1	1,857	715	1,142	2.5	2,103	779	1,324	2.7	2,543	932	1,611	3.0	3,300	1,394	1,936	3.8
80~84	830	305	525	1.2	1,074	387	687	1.5	1,400	496	904	1.8	1,702	578	1,124	2.0	2,134	718	1,416	2.4
85~89	373	127	246	0.5	464	156	308	0.6	716	224	492	0.9	961	285	676	1.1	1,239	347	892	1.4
90~94	96	20	76	0.1	152	39	113	0.2	210	50	160	0.3	342	92	250	0.4	580	135	445	0.7
95~99	13	7	6	0.0	20	6	14	0.0	38	11	27	0.0	68	12	56	0.1	118	22	96	0.1
100歳以上	-	-	-	-	3	2	1	0.0	4	-	4	0.0	5	2	3	0.0	16	-	16	0.0
不詳	6	4	2	0.0	11	7	4	0.0	5	4	1	0.0	122	86	36	0.1	12	6	6	0.0
(以下再掲)																				
0~14歳	16,766	8,604	8,162	24.1	16,091	8,176	7,915	21.9	15,792	8,102	7,690	19.9	15,909	8,210	7,699	18.8	15,377	7,940	7,437	17.5
15~64歳	45,170	21,710	23,460	65.0	48,288	23,372	24,916	65.8	52,177	25,465	26,712	65.8	54,764	26,680	28,084	64.9	56,619	27,393	29,226	64.3
65歳以上	7,530	3,001	4,529	10.8	9,045	3,488	5,557	12.3	11,305	4,490	6,815	14.3	13,619	5,511	8,108	16.1	16,032	6,557	9,475	18.2

(資料:国勢調査)

16.年齢(各歳)別人口(平成17年10月1日現在)

(単位:人)

年 齢	人 口			年 齢	人 口			年 齢	人 口			年 齢	人 口		
	総 数	男	女		総 数	男	女		総 数	男	女		総 数	男	女
総 数	88,040	41,896	46,144												
0~4歳	4,837	2,519	2,318	30~34歳	6,248	3,016	3,232	60~64歳	4,964	2,311	2,653	90~94歳	580	135	445
0	921	472	449	30	1,263	630	633	60	926	427	499	90	161	36	125
1	991	518	473	31	1,268	622	646	61	1,031	480	551	91	151	38	113
2	955	503	452	32	1,235	593	642	62	965	435	530	92	111	31	80
3	974	500	474	33	1,243	577	666	63	1,037	506	531	93	89	23	66
4	996	526	470	34	1,239	594	645	64	1,005	463	542	94	68	7	61
5~9歳	5,082	2,590	2,492	35~39歳	5,719	2,720	2,999	65~69歳	4,479	2,053	2,426	95~99歳	118	22	96
5	943	474	469	35	1,182	566	616	65	988	447	541	95	43	9	34
6	1,009	501	508	36	1,185	560	625	66	762	354	408	96	28	5	23
7	1,038	528	510	37	1,181	564	617	67	890	407	483	97	21	3	18
8	1,083	560	523	38	1,193	572	621	68	915	444	471	98	18	3	15
9	1,009	527	482	39	978	458	520	69	924	401	523	99	8	2	6
10~14歳	5,458	2,831	2,627	40~44歳	5,611	2,718	2,893	70~74歳	4,136	1,888	2,248	100歳以上 不詳	16 12	- 6	16 6
10	1,027	508	519	40	1,187	576	611	70	890	408	482				
11	1,065	542	523	41	1,090	506	584	71	862	398	464				
12	1,053	563	490	42	1,134	541	593	72	796	355	441				
13	1,177	621	556	43	1,094	533	561	73	835	388	447				
14	1,136	597	539	44	1,106	562	544	74	753	339	414				
15~19歳	5,573	2,783	2,790	45~49歳	5,800	2,824	2,976	75~79歳	3,330	1,394	1,936				
15	1,132	585	547	45	1,197	568	629	75	751	346	405				
16	1,214	604	610	46	1,150	578	572	76	710	305	405				
17	1,200	573	627	47	1,171	574	597	77	677	272	405				
18	1,084	542	542	48	1,065	504	561	78	585	235	350				
19	943	479	464	49	1,217	600	617	79	607	236	371				
20~24歳	4,575	2,259	2,316	50~54歳	6,292	3,050	3,242	80~84歳	2,134	718	1,416				
20	884	429	455	50	1,192	579	613	80	525	199	326				
21	914	442	472	51	1,182	576	606	81	470	183	287				
22	905	474	431	52	1,281	632	649	82	412	127	285				
23	890	436	454	53	1,302	631	671	83	394	112	282				
24	982	478	504	54	1,335	632	703	84	333	97	236				
25~29歳	5,484	2,644	2,840	55~59歳	6,353	3,068	3,285	85~89歳	1,239	347	892				
25	994	458	536	55	1,351	667	684	85	311	86	225				
26	1,091	527	564	56	1,463	708	755	86	264	74	190				
27	1,102	565	537	57	1,377	643	734	87	242	70	172	0~14歳	15,377	7,940	7,437
28	1,125	529	596	58	1,339	663	676	88	230	52	178	15~64歳	56,619	27,393	29,226
29	1,172	565	607	59	823	387	436	89	192	65	127	65歳以上	16,032	6,557	9,475

(資料:平成17年国勢調査)

17.配偶関係

(単位:人)

年 齢	男					女				
	総 数	未婚	有配偶	死別	離別	総 数	未婚	有配偶	死別	離別
総 数	33,950	9,897	21,574	892	1,350	38,701	8,755	22,053	5,159	2,551
15～19	2,783	2,766	16	-	1	2,790	2,769	19	-	2
20～24	2,259	2,012	234	-	13	2,316	1,961	326	1	28
25～29	2,644	1,607	996	1	40	2,840	1,444	1,300	1	95
30～34	3,016	1,143	1,776	5	92	3,232	917	2,085	8	222
35～39	2,720	722	1,862	-	102	2,999	485	2,213	19	254
40～44	2,718	515	2,022	10	139	2,893	294	2,325	21	235
45～49	2,824	384	2,212	14	182	2,976	185	2,392	69	316
50～54	3,050	317	2,477	31	198	3,242	173	2,602	113	343
55～59	3,068	221	2,522	63	225	3,285	150	2,509	228	381
60～64	2,311	95	1,978	77	140	2,653	98	1,982	335	231
65～69	2,053	58	1,794	89	102	2,426	67	1,713	488	155
70～74	1,888	34	1,634	146	64	2,248	79	1,312	714	127
75～79	1,394	18	1,160	170	32	1,936	71	811	964	81
80～84	718	4	564	131	9	1,416	40	332	973	50
85～89	347	1	244	88	8	892	14	111	735	17
90～94	135	-	72	57	3	445	7	18	391	13
95～99	22	-	11	10	-	96	1	3	85	1
100歳以上	-	-	-	-	-	16	-	-	14	-

(注)総数には配偶関係「不詳」含む。

(資料:平成17年国勢調査)

18.労働力状態(15歳以上)

(単位:人)

男 年 女 年	* 総 数	労働力人口							非労働人口
		総 数	就 業 者				完 全 失 業 者	全 者	
総 数	主に仕事		家事のほか仕事	通学かたわら仕事	休業者	完全失業者			全者
総 数	72,651	43,904	41,148	35,354	4,847	340	607	2,756	28,075
男	33,950	25,076	23,310	22,583	286	135	306	1,766	8,425
15～64歳	27,393	23,243	21,552	21,046	126	135	245	1,691	3,761
15～19歳	2,783	608	494	414	3	73	4	114	2,160
20～24	2,259	1,972	1,766	1,705	10	44	7	206	250
25～29	2,644	2,498	2,309	2,267	9	10	23	189	86
30～34	3,016	2,881	2,708	2,669	7	6	26	173	68
35～39	2,720	2,626	2,500	2,473	7	1	19	126	51
40～44	2,718	2,597	2,467	2,447	7	1	12	130	76
45～49	2,824	2,705	2,568	2,536	8	-	24	137	87
50～54	3,050	2,905	2,732	2,678	10	-	44	173	116
55～59	3,068	2,854	2,609	2,538	18	-	53	245	173
60～64	2,311	1,597	1,399	1,319	47	-	33	198	694
65歳以上	6,557	1,833	1,758	1,537	160	-	61	75	4,664
65～69	2,053	864	809	742	52	-	15	55	1,173
70～74	1,888	536	523	441	62	-	20	13	1,337
75～79	1,394	283	276	232	28	-	16	7	1,096
80～84	718	113	113	94	14	-	5	-	593
85歳以上	504	37	37	28	4	-	5	-	465
女	38,701	18,828	17,838	12,771	4,561	205	301	990	19,650
15～64歳	29,226	17,646	16,670	12,146	4,032	205	287	976	11,378
15～19歳	2,790	413	351	227	14	108	2	62	2,366
20～24	2,316	1,692	1,520	1,340	91	78	11	172	600
25～29	2,840	2,055	1,906	1,649	185	8	64	149	752
30～34	3,232	2,079	1,939	1,453	403	6	77	140	1,121
35～39	2,999	1,949	1,849	1,302	503	-	44	100	1,021
40～44	2,893	2,069	1,999	1,286	688	3	22	70	802
45～49	2,976	2,204	2,130	1,419	694	1	16	74	755
50～54	3,242	2,230	2,142	1,501	618	1	22	88	1,001
55～59	3,285	1,969	1,888	1,353	515	-	20	81	1,298
60～64	2,653	986	946	616	321	-	9	40	1,662
65歳以上	9,475	1,182	1,168	625	529	-	14	14	8,272
65～69	2,426	560	550	313	232	-	5	10	1,865
70～74	2,248	344	342	179	161	-	2	2	1,899
75～79	1,936	170	169	83	80	-	6	1	1,761
80～84	1,416	75	75	38	36	-	1	-	1,335
85歳以上	1,449	33	32	12	20	-	-	1	1,412

(注)総数には不詳を含む。

(資料:平成17年国勢調査)

19.産業(大分類)・従業上の地位別15歳以上就業者数

(単位:人)

産 業 (大分類)	総数	雇 用 者	役 員	雇 入 の ある業種	雇 入 の ない業種	家 族 従業者	家 庭 内職者
総 数	41,148	33,495	1,238	1,211	2,987	2,178	38
第 1 次 産 業	2,453	294	18	97	1,039	1,005	-
農 業	2,268	272	16	95	931	954	-
林 業	17	5	1	1	8	2	-
漁 業	168	17	1	1	100	49	-
第 2 次 産 業	8,828	7,368	442	261	524	204	29
鉱 産 業	3	3	-	-	-	-	-
建 設 業	3,180	2,241	288	202	321	128	-
製 造 業	5,645	5,124	154	59	203	76	29
第 3 次 産 業	29,674	25,663	776	849	1,412	965	9
電 気・ガ 斯・熱 供 給・水 道 業	252	250	2	-	-	-	-
運 輸・通 信 業	2,396	2,246	58	25	53	14	-
卸 売・小 売 業	6,579	5,136	331	246	450	416	-
金 融・保 険 業	678	585	22	10	45	16	-
不 動 産 業	306	167	51	22	46	20	-
飲 食 店・宿 泊 業	1,887	1,312	28	193	160	194	-
医 療・福 祉 業	5,364	4,992	79	131	61	101	-
教 育・学 習 支 援 業	2,101	1,887	12	36	145	21	-
サ ー ビ ス 業	5,657	4,634	193	186	452	183	9
公 務 業	4,454	4,454	-	-	-	-	-
分 類 不 能 の 産 業	193	170	2	4	12	4	-

(注) 総数には従業上の地位「不詳」を含む。

(資料:平成17年国勢調査)

20.産業別15歳以上就業者数

(単位:人,%)

産 業 (大分類)	昭 和 6 0 年				平 成 2 年				平 成 7 年			
	総 数	男	女	構 成 比	総 数	男	女	構 成 比	総 数	男	女	構 成 比
総 数	31,621	18,451	13,170	100.0	33,626	19,415	14,211	100.0	38,622	22,435	16,187	100.0
第 1 次 産 業	3,907	2,078	1,829	12.4	3,147	1,732	1,415	9.4	2,727	1,485	1,242	7.1
農 業	3,462	1,757	1,705	10.9	2,807	1,476	1,331	8.3	2,426	1,249	1,177	6.3
林 業	46	35	11	0.1	39	29	10	0.1	40	35	5	0.1
漁 業	399	286	113	1.3	301	227	74	0.9	261	201	60	0.7
第 2 次 産 業	6,565	4,133	2,432	20.8	7,916	4,794	3,122	23.5	9,366	6,168	3,198	24.3
鉱 産 業	15	15	-	0.0	10	8	2	0.0	12	10	2	0.0
建 設 業	2,723	2,360	363	8.6	2,994	2,583	411	8.9	3,866	3,257	609	10.0
製 造 業	3,827	1,758	2,069	12.1	4,912	2,203	2,709	14.6	5,488	2,901	2,587	14.2
第 3 次 産 業	21,106	12,213	8,893	66.7	22,530	12,877	9,653	67.0	26,504	14,771	11,733	68.6
電 気・ガ 斯・熱 供 給・水 道 業	342	312	30	1.1	293	263	30	0.9	326	287	39	0.8
運 輸・通 信 業	1,794	1,521	273	5.7	1,950	1,634	316	5.8	2,074	1,792	282	5.4
卸 売・小 売 業・飲 食 店	6,514	3,002	3,512	20.6	6,642	3,049	3,593	19.8	8,251	3,651	4,600	21.4
金 融・保 険 業	637	304	333	2.0	726	309	417	2.2	740	326	414	1.9
不 動 産 業	143	102	41	0.5	193	140	53	0.6	236	148	88	0.6
サ ー ビ ス 業	7,881	3,447	4,434	24.9	8,814	3,885	4,929	26.2	10,435	4,582	5,853	27.0
公 務 業	3,795	3,525	270	12.0	3,912	3,597	315	11.6	4,442	3,985	457	11.5
分 類 不 能 の 産 業	43	27	16	0.1	33	12	21	0.1	25	11	14	0.0

産 業 (大分類)	平 成 1 2 年				産 業 (大分類)	平 成 1 7 年			
	総 数	男	女	構 成 比		総 数	男	女	構 成 比
総 数	40,130	23,131	16,999	100.0	総 数	41,148	23,310	17,838	100.0
第 1 次 産 業	2,359	1,258	1,101	5.9	第 1 次 産 業	2,453	1,338	1,115	6.0
農 業	2,121	1,084	1,037	5.3	農 業	2,268	1,194	1,074	5.6
林 業	27	22	5	0.1	林 業	17	16	1	0.0
漁 業	211	152	59	0.5	漁 業	168	128	40	0.4
第 2 次 産 業	9,372	6,505	2,867	23.4	第 2 次 産 業	8,828	6,378	2,450	21.5
鉱 産 業	8	7	1	0.0	鉱 産 業	3	3	-	0.0
建 設 業	3,890	3,323	567	9.7	建 設 業	3,180	2,728	452	7.7
製 造 業	5,474	3,175	2,299	13.6	製 造 業	5,645	3,647	1,998	13.8
第 3 次 産 業	28,261	15,291	12,970	70.4	第 3 次 産 業	29,674	15,490	14,184	72.1
電 気・ガ 斯・熱 供 給・水 道 業	300	265	35	0.7	電 気・ガ 斯・熱 供 給・水 道 業	252	221	31	0.6
運 輸・通 信 業	2,556	2,002	554	6.4	運 輸・通 信 業	2,396	1,914	482	5.8
卸 売・小 売 業・飲 食 店	8,252	3,571	4,681	20.6	卸 売・小 売 業	6,579	2,888	3,691	16.0
金 融・保 険 業	664	284	380	1.7	金 融・保 険 業	678	289	389	1.7
不 動 産 業	243	150	93	0.6	不 動 産 業	306	185	121	0.7
サ ー ビ ス 業	11,699	4,989	6,710	29.2	飲 食 店・宿 泊 業	1,887	620	1,267	4.6
公 務 業	4,547	4,030	517	11.3	医 療・福 祉 業	5,364	1,272	4,092	13.0
分 類 不 能 の 産 業	138	77	61	0.3	教 育・学 習 支 援 業	2,101	1,050	1,051	5.1
					サ ー ビ ス 業	5,657	3,189	2,468	13.8
					公 務 業	4,454	3,862	592	10.8
					分 類 不 能 の 産 業	193	104	89	0.4

(資料:国勢調査)

21.産業・年齢(5歳階級)別15歳以上就業者数

(単位:人)

産 業	総 数	年齢階級														
		15-19歳	20-24歳	25-29歳	30-34歳	35-39歳	40-44歳	45-49歳	50-54歳	55-59歳	60-64歳	65-69歳	70-74歳	75-79歳	80-84歳	85歳以上
総 数	41,148	845	3,286	4,215	4,647	4,349	4,466	4,698	4,874	4,497	2,345	1,359	865	445	188	69
第1次産業	2,453	10	29	52	65	87	127	188	219	246	296	379	387	240	94	34
農業	2,268	10	29	48	61	77	120	174	204	213	269	344	359	236	93	31
林業	17	-	-	1	1	1	-	5	1	4	-	3	1	-	-	-
漁業	168	-	-	3	3	9	7	9	14	29	27	32	27	4	1	3
第2次産業	8,828	143	618	938	1,189	1,049	961	1,014	1,184	1,037	384	198	69	32	11	1
鉱業	3	-	-	-	-	1	-	-	-	-	2	-	-	-	-	-
建設業	3,180	34	151	261	314	261	301	420	550	482	232	104	43	22	5	-
製造業	5,645	109	467	677	875	787	660	594	634	555	150	94	26	10	6	1
第3次産業	29,674	690	2,613	3,200	3,369	3,196	3,361	3,473	3,450	3,195	1,658	775	406	172	82	34
電気・ガス・熱供給・水道業	252	-	11	25	34	45	29	27	37	34	9	1	-	-	-	-
運輸・通信業	2,396	34	134	234	282	284	276	282	293	367	153	44	10	-	3	-
卸売・小売業	6,579	194	554	660	684	685	730	755	770	767	367	195	111	51	40	16
金融・保険業	678	3	41	63	86	79	87	92	81	69	40	14	12	5	4	2
不動産業	306	-	6	9	20	22	23	30	39	49	46	23	17	15	5	2
飲食店・宿泊業	1,887	128	179	128	173	157	176	207	212	251	143	73	36	14	9	1
医療・福祉	5,364	62	548	810	707	603	636	645	581	445	183	73	41	21	4	5
教育・学習支援業	2,101	8	95	191	229	307	321	319	232	201	117	52	22	5	2	-
サービス業	5,657	65	373	564	657	560	535	563	651	748	487	250	131	53	12	8
公務	4,454	196	672	516	497	454	548	553	554	264	113	50	26	8	3	-
分類不能の産業	193	2	26	25	24	17	17	23	21	19	7	7	3	1	1	-

(資料:平成17年国勢調査)

22.流入・流出口

(1)流入・流出口及び昼間人口

(単位:人)

年 次	常住人口 (夜間人口)	流 入			流 出			流入 昼間	
		総 数	就業者	通学者	総 数	就業者	通学者	超過数	人口
昭和50年	60,919	3,274	1,863	1,411	3,043	2,434	609	231	61,150
55	65,531	3,999	2,738	1,261	3,835	2,998	837	164	65,695
60	69,466	4,420	3,030	1,390	4,662	3,659	1,003	242	69,224
平成2年	73,424	5,049	3,751	1,298	6,056	4,789	1,267	1,007	72,417
7	79,274	6,561	5,333	1,228	7,609	6,202	1,407	1,048	78,226
12	84,292	7,528	6,276	1,252	8,622	7,147	1,475	1,094	83,198
17	88,028	8,273	7,044	1,229	10,104	8,412	1,692	1,831	86,197

(資料:国勢調査)

(2)流入・流出口産業別就業者数

(単位:人)

(3)相手地別流入・流出口(15歳以上)

(単位:人)

産 業	流 入			流 出			市町村名	流 入			流 出		
	計	県内	県外	計	県内	県外		計	就業者	通学者	計	就業者	通学者
総 数	12,263	11,620	643	14,584	13,857	727	総 数	8,222	7,044	1,178	10,024	8,412	1,612
第1次産業	24	24	0	46	40	6	長 崎 市	1,164	1,005	159	2,251	1,759	492
農業	24	24	-	32	30	2	佐 世 保 市	485	424	61	676	570	106
林業	-	-	-	2	2	-	島 原 市	43	26	17	79	79	-
漁業	-	-	-	12	8	4	諫 早 市	3,806	3,267	539	5,393	4,493	900
第2次産業	1,778	1,672	106	2,152	2,026	126	西 海 市	30	26	4	39	39	-
鉱業	1	1	-	1	1	-	長 与 町	175	149	26	96	67	29
建設業	546	496	50	745	653	92	時 津 町	87	83	4	83	65	18
製造業	1,231	1,175	56	1,406	1,372	34	琴 海 町	28	23	5	-	-	-
第3次産業	5,219	4,951	268	6,172	5,875	297	東 彼 杵 町	1,042	900	142	435	435	-
電気・ガス・熱供給・水道業	21	20	1	87	83	4	川 棚 町	414	341	73	301	297	4
運輸・通信業	878	819	59	688	606	82	波 佐 見 町	142	120	22	66	64	2
卸売・小売業	1,274	1,224	50	1,109	1,057	52	有 明 町	28	21	7	-	-	-
金融・保険業	91	90	1	244	238	6	国 見 町	32	25	7	12	12	-
不動産業	45	43	2	40	39	1	瑞 穂 町	28	19	9	-	-	-
飲食店・宿泊業	213	203	10	218	202	16	吾 妻 町	61	47	14	13	13	-
医療・福祉	795	769	26	1,087	1,046	41	愛 野 町	63	54	9	26	26	-
教育・学習支援業	496	485	11	719	711	8	千 々 石 町	57	49	8	-	-	-
サービス業	967	904	63	1,348	1,274	74	小 浜 町	32	23	9	-	-	-
公務	439	394	45	632	619	13	深 江 町	15	7	8	-	-	-
分類不能の産業	23	22	1	42	41	1	そ の 他 の 市 町 村	78	60	18	69	63	6
							他 県	412	375	37	485	430	55

(資料:平成17年国勢調査)

(資料:平成17年国勢調査)

03 産業・経済・観光

23.大村市総生産の推移

(単位:百万円)

項目	平成10年	11	12	13	14	15	16
総額	255,024	255,421	261,235	260,529	257,021	254,021	249,908
(1産業)	209,787	209,251	214,817	213,247	208,817	205,768	201,688
A.第1次産業	4,557	4,018	4,008	4,034	3,925	4,226	4,372
農業	4,153	3,676	3,685	3,743	3,660	3,977	4,112
林業	124	115	116	115	101	101	100
水産業	280	227	207	176	164	148	160
B.第2次産業	55,350	54,531	53,089	49,452	47,993	44,653	41,820
鉱業	99	83	75	63	53	52	41
製造業	30,665	33,579	33,687	30,119	32,513	27,796	28,750
建設業	24,586	20,869	19,327	19,270	15,427	16,805	13,029
C.第3次産業	149,881	150,702	157,721	159,761	156,901	156,888	155,496
電気・ガス・水道業	15,911	14,895	12,684	12,914	10,744	9,404	7,689
卸売・小売業	32,131	32,304	34,945	33,529	32,625	32,638	31,739
金融・保険業	7,089	6,750	7,176	8,350	8,874	8,562	7,961
不動産業	24,328	24,487	24,947	25,579	26,039	25,983	26,936
運輸・通信業	31,440	31,657	34,369	34,420	33,800	34,351	34,726
サービス業	38,982	40,609	43,600	44,969	44,819	45,950	46,445
(2政府サービス生産者)	46,983	47,076	48,265	49,624	50,301	50,293	49,904
電気・ガス・水道業	2,243	2,380	2,382	2,493	2,723	2,773	2,402
サービス業務	12,331	12,275	12,413	12,906	12,722	12,702	12,530
公務	32,409	32,421	33,470	34,225	34,856	34,817	34,972
(3対家計民間非営利サービス生産者)	5,845	6,032	5,176	5,574	6,191	5,970	6,288
(4小計)	262,614	262,359	268,258	268,445	265,308	262,030	257,879
(5帰属利子(控除))	7,590	6,938	7,023	7,916	8,287	8,009	7,972

(注)計数は、単位未満を四捨五入で表示しているため、総数と内訳の合計が一致しない場合があります。

(資料:長崎県の市町村民経済計算)

24.長崎県下各市の総生産(平成16年度)

(単位:百万円)

項目	県計	長崎市	佐世保市	島原市	諫早市	大村市	平戸市	松浦市	対馬市	壱岐市	五島市
総額	4,351,018	1,471,198	707,701	119,225	478,599	249,908	53,456	73,607	121,067	85,416	120,814
(1産業)	3,776,702	1,292,201	600,442	104,078	439,655	201,688	44,908	67,572	95,449	72,076	97,776
A.第1次産業	140,427	11,892	6,441	4,062	9,789	4,372	3,953	2,271	12,531	8,543	7,134
農業	80,851	3,517	4,209	3,506	9,006	4,112	1,403	1,721	534	3,907	3,638
林業	5,900	269	184	328	216	100	699	70	1,175	72	394
水産業	53,676	8,106	2,048	228	567	160	1,851	480	10,822	4,564	3,102
B.第2次産業	764,376	216,894	76,911	15,251	149,658	41,820	7,477	17,262	22,540	14,447	17,043
鉱業	7,032	345	57	86	768	41	334	-	203	2,652	827
製造業	460,569	140,483	33,127	8,638	118,163	28,750	2,729	11,093	3,147	5,310	3,634
建設業	296,775	76,066	43,727	6,527	30,727	13,029	4,414	6,169	19,190	6,485	12,582
C.第3次産業	2,871,899	1,063,416	517,090	84,765	280,208	155,496	33,479	48,040	60,380	49,086	73,598
電気・ガス・水道業	151,315	51,305	26,147	7,353	8,502	7,689	2,387	12,552	4,348	3,912	5,615
卸売・小売業	600,333	219,168	120,146	17,473	67,630	31,739	4,371	10,052	10,164	8,721	14,140
金融・保険業	255,813	123,411	43,334	7,348	18,901	7,961	3,584	2,288	5,758	4,252	5,751
不動産業	491,609	174,971	81,646	12,079	42,617	26,936	6,653	6,202	12,414	9,160	16,489
運輸・通信業	335,916	101,122	52,554	8,121	35,024	34,726	3,513	5,432	9,930	5,738	8,703
サービス業	1,036,913	393,439	193,263	32,391	107,534	46,445	12,971	11,514	17,766	17,303	22,900
(2)政府サービス生産者	645,792	222,315	117,242	18,052	41,782	49,904	9,490	7,130	28,963	15,335	24,116
電気・ガス・水道業	49,987	19,651	7,452	1,059	4,753	2,402	491	481	919	748	840
サービス業務	191,912	59,667	24,656	5,638	16,782	12,530	3,972	2,979	7,550	5,337	7,343
公務	403,894	142,997	85,134	11,356	20,247	34,972	5,028	3,671	20,493	9,250	15,932
(3)対家計民間非営利サービス生産者	120,140	37,292	16,521	3,703	15,571	6,288	2,215	1,196	1,937	1,846	4,220
(4)小計	4,542,634	1,551,808	734,205	125,832	497,007	257,879	56,614	75,898	126,349	89,257	126,112
(5)帰属利子(控除)	191,617	80,610	26,504	6,607	18,408	7,972	3,158	2,292	5,282	3,841	5,298

(注)計数は、単位未満を四捨五入で表示しているため、総数と内訳の合計が一致しない場合があります。

(資料:平成16年度長崎県の市町村民経済計算)

25.事業所数・従業者数の推移

産 業	事業所数					(単位:所) 従業者数					(単位:人)				
	昭和56年	61	平成3年	8	13	昭和56年	61	平成3年	8	13	昭和56年	61	平成3年	8	13
総 数	2,987	3,146	3,188	3,378	3,493	24,813	26,047	27,902	34,462	36,371					
農 林 水 産 業	14	16	11	9	7	101	147	40	86	41					
鉱 業	4	3	1	3	2	34	31	14	25	18					
建 設 業	214	210	228	268	297	2,526	2,253	2,532	3,042	2,755					
製 造 業	176	205	210	222	206	3,072	3,897	4,072	5,185	4,762					
電気・ガス・熱供給・水道業	8	8	9	9	9	293	313	290	283	257					
運 輸 ・ 通 信 業	60	75	85	99	110	1,514	1,587	1,687	2,122	2,963					
卸売・小売業・飲食店	1,606	1,612	1,590	1,634	1,606	6,957	6,964	7,568	9,795	9,688					
金 融 ・ 保 険 業	60	66	62	64	61	504	527	552	574	499					
不 動 産 業	50	64	67	92	97	125	158	161	250	258					
サ ー ビ ス 業	758	849	886	941	1,060	6,732	7,280	8,166	8,925	10,730					
公 務	37	38	39	37	38	2,955	2,890	2,820	4,175	4,400					

(資料:事業所統計調査)

26.規模別事業所数・従業者数

産 業	事業所数(民営事業所)						(単位:所) 従業者数(民営事業所)						(単位:人)	
	総数	1~4人	5~9人	10~19人	20~29人	30人以上	派遣・下請 従業者のみ	総数	1~4人	5~9人	10~19人	20~29人	30人以上	派遣・下請 従業者のみ
総 数	3,357	1,986	676	415	134	145	1	28,271	4,257	4,380	5,633	3,206	10,795	-
農 林 水 産 業	5	1	2	2	-	-	-	40	1	12	27	-	-	-
鉱 業	2	-	1	1	-	-	-	18	-	6	12	-	-	-
建 設 業	297	117	79	66	24	11	-	2,755	270	523	905	558	499	-
製 造 業	206	59	52	46	19	30	-	4,762	151	350	647	455	3,159	-
電気・ガス・熱供給・水道業	4	-	-	-	1	3	-	185	-	-	-	23	162	-
運 輸 ・ 通 信 業	95	38	16	12	8	21	-	2,571	87	110	176	191	2,007	-
卸売・小売業・飲食店	1,602	1,013	350	166	37	35	1	9,629	2,260	2,241	2,215	881	2,032	-
金 融 ・ 保 険 業	61	29	12	13	4	3	-	499	60	77	172	97	93	-
不 動 産 業	96	86	8	2	-	-	-	257	175	51	31	-	-	-
サ ー ビ ス 業	989	643	156	107	41	42	-	7,555	1,253	1,010	1,448	1,001	2,843	-

(資料:平成13年事業所・企業統計調査)

27.地区別事業所数・従業者数

産 業	事業所数																(単位:所) 従業者数																(単位:人)	
	総数	三浦	鈴田	大村	西大村	萱瀬	竹松	福重	松原	総数	三浦	鈴田	大村	西大村	萱瀬	竹松	福重	松原	総数	三浦	鈴田	大村	西大村	萱瀬	竹松	福重	松原							
総 数	3,493	105	91	1,253	1,256	81	533	89	85	36,371	1,274	787	10,795	13,608	765	7,494	1,027	621																
農 林 水 産 業	7	-	1	1	-	1	-	2	2	41	-	16	11	-	-	-	7	7																
鉱 業	2	-	-	-	-	2	-	-	-	18	-	-	-	-	18	-	-	-																
建 設 業	297	13	17	63	114	16	51	14	9	2,755	111	120	656	890	137	582	210	49																
製 造 業	206	25	6	28	53	12	52	12	18	4,762	404	31	494	1,750	246	1,395	280	162																
電気・ガス・熱供給・水道業	9	-	-	5	3	-	-	1	-	257	-	-	131	48	-	-	78	-																
運 輸 ・ 通 信 業	110	11	2	19	52	3	20	2	1	2,963	272	255	255	1,441	22	683	30	5																
卸売・小売業・飲食店	1,606	35	41	667	563	17	225	29	29	9,688	217	199	3,464	3,904	109	1,429	191	175																
金 融 ・ 保 険 業	61	-	-	35	18	-	8	-	-	499	-	-	335	113	-	51	-	-																
不 動 産 業	97	2	1	34	52	1	7	-	-	258	7	2	103	131	1	14	-	-																
サ ー ビ ス 業	1,060	18	21	388	389	27	166	27	24	10,730	259	159	4,653	3,399	227	1,589	226	218																
公 務	38	1	2	13	12	2	4	2	2	4,400	4	5	693	1,932	5	1,751	5	5																

(資料:平成13年事業所・企業統計調査)

28.農家数・人口及び耕地面積の推移

年 次	農 家 数	農 家 人 口	耕 地 面 積												
			計	田	畑	樹 園 地					その他の 樹 園 地				
						計	果 樹 園	茶 園	桑 園	その他の 樹 園 地					
昭和60年	2,490	11,794	2,021	1,007	487	526	486	20	11	9					
平成2年	2,207	10,329	1,719	932	428	359	331	13	5	10					
7	1,950	8,875	1,539	861	370	308	282	19	-	7					
12	1,750	7,786	1,306	684	364	259	241	15	-	4					
17	1,711	6,907	1,159	665	264	230	-	-	-	-					
(17年地区別)															
大 村	216	800	124	41	48	34	-	-	-	-					
西 大 村	162	627	98	34	54	9	-	-	-	-					
竹 松	236	908	165	86	77	2	-	-	-	-					
松 原	165	713	116	98	15	3	-	-	-	-					
福 重	287	1,198	234	170	23	41	-	-	-	-					
萱 瀬	239	902	131	83	5	42	-	-	-	-					
鈴 田	222	981	169	101	33	35	-	-	-	-					
三 浦	162	688	105	41	7	56	-	-	-	-					
千 綿	22	90	18	10	2	6	-	-	-	-					

(注)四捨五入の関係で総計と内訳が一致していない。

(資料:農業センサス)

29.専・兼業別農家数

(単位:戸)

年次	農家数	計	販売農家					自給的農家
			専業農家	兼業農家	第1種	第2種	自給的農家	
平成17年	1,711	1,167	308	859	216	643	544	
(17年地区別)								
大村	216	130	42	88	13	75	86	
西大村	162	97	36	61	14	47	65	
竹松	236	157	61	96	37	59	79	
松原	165	128	29	99	21	78	37	
福重	287	226	65	161	45	116	61	
萱瀬	239	140	27	113	22	91	99	
鈴田	222	164	27	137	41	96	58	
三浦	162	108	16	92	19	73	54	
千綿	22	17	5	12	4	8	5	

(注)2000年世界農林業センサスから専・兼業家の分類は販売農家が対象。
1.第1種兼業とは農業が主なもの
2.第2種兼業とは兼業が主なもの

(参考) (単位:戸)

年次	農家数	専業農家	兼業農家	
			計	第1種
昭和60年	2,490	470	2,020	562
平成2年	2,207	479	1,728	321
7	1,950	348	1,602	353
12	1,750	293	1,021	247

(資料:2005年世界農林業センサス)

(資料:農業センサス)

30.経営耕地規模別農家数

(単位:戸)

地区別	農家数	自給的農家	販売農家							
			ha	ha	ha	ha	ha	ha	ha	ha
			0.3未満	0.3~0.5	0.5~1.0	1.0~1.5	1.5~2.0	2.0~3.0	3.0~4.0	4.0以上
総数	1,711	544	10	267	421	259	125	62	14	9
大村	216	86	3	38	54	11	14	4	4	2
西大村	162	65	2	23	35	19	9	6	1	2
竹松	236	79	2	36	47	36	24	9	3	-
松原	165	37	-	28	44	46	5	4	1	-
福重	287	61	-	41	81	56	34	12	1	1
萱瀬	239	99	1	45	43	28	12	6	3	2
鈴田	222	58	1	29	64	37	20	11	1	1
三浦	162	54	1	22	49	21	7	7	-	1
千綿	22	5	-	5	4	5	-	3	-	-

(資料:2005年世界農林業センサス)

31.農業粗生産額の推移

(単位:千万円)

年次	総計	米	麦	雑穀豆類	いも類	野菜類	果実	花き	工芸農作物	苗木類	養蚕	畜産	加工農産物
平成13年	630	75	1	1	5	232	68	32	23	35	-	156	1
14	632	67	1	2	4	240	71	34	25	28	-	159	1
15	671	80	1	2	6	252	70	51	18	30	-	160	1
16	695	70	1	1	5	256	91	54	21	28	-	167	1
17	640	72	1	1	5	228	75	65	17	28	-	148	1

(注)四捨五入の関係で統計と内訳が一致していない。

(資料:長崎農林水産統計年報)

32.主な農作物の収穫量の推移

(単位:t)

年次	米	麦	大豆	かんしょ	みかん	日本なし	びわ	茶(生葉)
平成13年	3,040	59	12	213	4,920	202	26	103
14	2,900	50	14	197	5,290	213	24	109
15	2,670	37	11	201	5,180	210	24	125
16	2,700	73	12	242	5,010	178	23	68
17	2,820	52	13	226	5,510	202	21	71

(資料:長崎農林水産統計年報)

33.主な野菜の作付面積・収穫量・出荷量(平成17年)

(単位:ha,t)

品名	長崎県			大村市			品名	長崎県			大村市		
	作付面積	収穫量	出荷量	作付面積	収穫量	出荷量		作付面積	収穫量	出荷量	作付面積	収穫量	出荷量
だいこん	745	48,300	43,700	14	595	510	なす	101	2,770	2,150	5	122	105
にんじん	758	26,400	24,130	60	2,285	2,118	きゅうり	135	6,870	6,040	12	1,170	1,100
はくさい	391	23,640	20,210	9	379	300	トマト	178	13,500	12,400	18	1,960	1,830
キャベツ	346	9,550	7,180	31	888	750	ピーマン	31	466	317	2	30	25
レタス	744	21,800	19,900	14	233	207	さといも	130	957	476	6	44	24
ほうれんそう	200	2,570	2,010	13	153	122	しょうが	61	1,420	844	1	18	13
ねぎ	142	2,470	2,060	2	22	19	ばれいしょ	4,110	86,400	74,300	21	339	303
たまねぎ	474	19,400	16,200	4	191	154	すいか	324	12,100	10,600	4	70	58
かぼちゃ	372	7,210	5,940	24	535	496	メロン	154	3,560	3,310	2	35	32
さやいんげん	154	1,200	970	3	17	13	いちご	312	11,900	11,300	23	820	791
アスパラガス	151	2,950	2,790	7	100	97							

(資料:長崎農林水産統計年報)

34.地区別家畜飼養状況(平成19年4月1日現在)

(単位:戸、頭、羽)

地区	養豚		乳用牛		肉用牛		鶏(ブロイラー)		鶏(採卵)		鶏(育成)	
	戸数	頭数	戸数	頭数	戸数	頭数	戸数	羽数	戸数	羽数	戸数	羽数
合計	11	7,580	7	213	42	3,380	4	68,550	4	37,766	2	42,241
大村	4	2,965	4	130	17	2,736	2	31,250	1	7,300	1	35,000
西大村	2	1,205	-	-	3	24	-	-	-	-	-	-
三浦	2	2,230	-	-	3	148	2	37,300	1	28,186	1	7,241
鈴田	1	957	-	-	5	178	-	-	-	-	-	-
竹松	-	-	1	21	4	196	-	-	1	500	-	-
萱瀬	-	-	-	-	1	2	-	-	-	-	-	-
福重	1	150	1	4	6	88	-	-	-	-	-	-
松原	1	73	1	58	3	8	-	-	1	1,780	-	-

(資料:農業水産課)

35.民有林資源の状況(平成18年3月31日現在)

(単位:ha、km³)

区分	総数	立木地								竹林	無立木地更新				
		総数		人工林		天然林		総数	伐採跡		未立木地	困難地			
		面積	針広	総数	針広	総数	針広								
総数	面積	5,951	3,397	1,314	3,470	3,310	160	2,286	101	2,185	68	127	77	3	47
	蓄積	1,449	1,089	362	1,088	1,067	22	361	22	339	-	-	-	-	-
民有林	面積	3,606	2,350	63	2,413	2,350	63	1,045	14	1,031	68	80	77	3	-
	蓄積	1,019	887	134	885	883	3	134	4	130	-	-	-	-	-
国有林	面積	2,345	1,047	1,251	1,057	960	97	1,241	87	1,154	-	47	-	-	47
	蓄積	430	202	228	203	184	19	227	18	209	-	-	-	-	-

端数処理の関係で合計が合わない場合があります。

(資料:農林整備課)

36.漁業経営体数(各年12月31日現在)

(単位:経営体)

年次	総数	動力漁船使用				小型定置網	地曳網	海面養殖業		
		1t未満	1~3t	3~5t	5~10t			真珠	わかめ	その他
平成13年	169	50	87	28	1	-	-	1	1	1
14	177	59	87	28	1	-	-	-	1	1
15	188	64	92	29	1	1	-	-	-	1
16	169	54	83	30	2	-	-	-	-	-
17	171	55	84	32	-	-	-	-	-	-
(17年地区別)										
松原	24	10	11	3	-	-	-	-	-	-
新城	90	31	42	17	-	-	-	-	-	-
大村東部	57	14	31	12	-	-	-	-	-	-

(資料:農業水産課)

37.漁業従事者数と漁港地区別人口

(平成17年12月31日現在)

組合名	組合員数	(単位:人)			
		内正	準	盛漁期従事者	港域人口
合計	231	191	40	293	1,927
東浦(含三浦)	87	70	17	112	894
大村市(新城)	97	81	16	151	549
大村市(松原)	47	40	7	30	484

(資料:農業水産課)

38.漁船隻数(各年12月31日現在)

(単位:隻)

年次	総数	無動力船	船外機付船	動力漁船使用				
				計	1t未満	1~3t	3~5t	5~10t
平成13年	381	-	227	154	19	100	34	1
14	375	-	226	149	19	96	33	1
15	368	-	223	145	18	93	33	1
16	356	-	218	138	14	91	32	0
17	352	-	218	134	16	87	30	1
(16年地区別)								
松原	46	-	27	19	6	8	5	-
新城	206	-	138	68	6	47	15	-
大村東部	100	-	53	47	4	32	10	1

(資料:農業水産課)

39.主な魚種別漁獲量

(単位:t)

年次	総数	いわし	えび	なまこ	もずく	かに	いか	たこ	ぼら	たい	さざえ	かれい	その他
平成13年	338	-	6	38	14	13	11	18	7	14	45	1	171
14	388	-	9	62	12	9	13	25	4	16	31	4	203
15	333	-	2	82	3	11	8	25	7	9	35	2	149
16	475	-	6	107	0	12	8	13	4	7	95	5	218
17	412	-	1	71	0	11	8	13	3	11	110	1	183
(17年地区別)													
松原	18	-	-	9	-	-	2	1	-	-	0	-	6
新城	331	-	0	53	-	8	3	9	3	4	105	1	145
大村東部	63	-	1	9	-	3	3	3	-	7	5	0	32

(資料:農業水産課)

40.工業の推移(各年12月31日現在)

年次	(単位:所,人,万円)				
	事業所数	従業者数	現金給与総額	原材料等総額	製造品出荷額等
昭和50年	160	3,071	290,410	1,015,431	1,599,930
55	146 (99)	2,590 (2,484)	403,326 (398,451)	1,674,637 (1,642,733)	2,484,864 (2,427,147)
60	182 (122)	3,431 (3,304)	604,532 (597,776)	1,982,193 (1,955,327)	3,226,825 (3,165,368)
平成元年	(133)	(3,746)	(794,931)	(2,448,156)	(4,389,652)
2	225 (155)	4,345 (4,203)	952,824 (941,612)	2,812,396 (2,755,249)	5,036,328 (4,926,115)
3	(164)	(4,452)	(1,075,225)	(2,911,518)	(5,795,096)
4	(166)	(4,542)	(1,169,197)	(3,142,702)	(5,781,755)
5	246 (184)	5,027 (4,891)	1,286,044 (1,271,442)	3,536,654 (3,471,875)	6,658,437 (6,537,226)
6	(176)	(4,741)	(1,317,104)	(3,326,556)	(7,029,107)
7	225 (167)	4,814 (4,687)	1,315,092 (1,300,985)	3,611,070 (3,563,014)	7,073,375 (6,969,054)
8	(160)	(4,794)	(1,422,600)	(4,172,263)	(7,525,131)
9	(150)	(4,816)	(1,476,244)	(4,680,537)	(7,738,369)
10	216 (160)	5,167 (5,049)	1,660,190 (1,642,988)	4,233,363 (4,178,623)	8,022,380 (7,896,196)
11	(154)	(4,473)	(1,573,036)	(4,105,566)	(7,510,668)
12	228 (171)	4,892 (4,773)	1,755,776 (1,742,666)	4,692,253 (4,667,646)	8,879,871 (8,831,936)
13	(160)	(4,552)	(1,471,793)	(4,034,344)	(7,725,201)
14	(150)	(4,367)	(1,480,733)	(3,253,631)	(7,124,540)
15	190 (146)	4,468 (4,373)	1,718,113 (1,465,345)	3,991,145 (3,383,131)	6,662,502 (6,606,504)
16	(140)	(4,364)	(1,512,884)	(3,847,667)	(7,150,856)
17	193 (146)	4,713 (4,614)	1,586,073 (1,576,681)	4,094,082 (4,075,657)	7,498,243 (7,454,493)

(注) ()は従業者数4人以上の事業所。(資料:工業統計調査)

41.産業別事業所数・従業者数・製造品出荷額等(平成17年12月31日現在)

区分	(単位:所,人,万円)				
	事業所数	従業者数	現金給与総額	原材料等総額	製造品出荷額等
総数	146	4,614	1,576,681	4,075,657	7,454,493
食料品製造業	34	1,126	300,731	1,187,577	1,555,197
飲料・たばこ・飼料製造業	5	149	42,740	126,080	366,082
繊維工業	-	-	-	-	-
衣服・その他の繊維製品製造業	7	80	15,276	126,080	54,771
木材・木製品製造業	4	35	11,970	126,080	58,059
家具・装備品製造業	7	57	11,764	126,080	64,865
パルプ・紙・紙加工品製造業	1	4	X	X	X
印刷・同関連業	8	172	52,423	126,080	214,091
化学工業	1	6	X	X	X
石油製品・石炭製品製造業	-	-	-	-	-
プラスチック製品製造業	1	126	X	X	X
ゴム製品製造業	-	-	-	-	-
なめし革・同製品・毛皮製造業	-	-	-	-	-
窯業・土石製品製造業	14	270	95,003	126,080	350,439
鉄鋼業	5	84	30,572	126,080	217,738
非鉄金属製造業	-	-	-	-	-
金属製品製造業	25	308	89,553	126,080	378,165
一般機械器具製造業	16	200	64,336	126,080	284,623
電気機械器具製造業	5	1,550	X	X	X
情報通信機械器具製造業	1	14	X	X	X
電子部品・デバイス製造業	3	334	85,858	126,080	428,375
輸送用機械器具製造業	3	21	9,680	126,080	20,239
精密機械器具製造業	1	7	X	X	X
その他の製造業	5	71	22,989	126,080	36,939

(資料:平成17年工業統計調査)

42.規模別事業所数・従業者数・製造品出荷額等(従業者数4人以上の事業所)

区分	(単位:所,人,万円)				
	事業所数	従業者数	現金給与総額	原材料等総額	製造品出荷額等
総数	146	4,614	1,576,681	4,075,657	7,454,493
4~9人	67	393	85,052	118,757	283,001
10~19	35	460	124,365	234,580	495,803
20~29	17	411	126,080	321,563	690,221
30~49	9	330	106,709	182,019	385,832
50~99	9	622	153,981	404,080	869,654
100~199	6	690	230,714	818,062	1,749,335
200~299	2	455	X	X	X
300~499	-	-	-	-	-
500~999	-	-	-	-	-
1,000人以上	1	1,253	X	X	X

(資料:平成17年工業統計調査)

43.長崎県下各市の工業概況(従業者数4人以上の事業所)

市	平成16年		平成17年		対前年比	
	事業所数	従業者数	事業所数	従業者数	事業所数	従業者数
県計	2,404	59,481	2,467	59,023	102.6	99.2
長崎市	430	14,562	440	14,417	102.3	99.0
佐世保市	270	6,316	285	6,557	105.6	103.8
島原市	71	1,718	79	1,771	111.3	103.1
諫早市	214	11,011	221	10,528	103.3	95.6
大村市	140	4,364	146	4,614	104.3	105.7
平戸市	90	1,232	95	1,179	105.6	95.7
松浦市	37	1,397	36	1,370	97.3	98.1
対馬市	60	581	62	558	103.3	96.0
壱岐市	61	922	60	871	98.4	94.5
五島市	60	816	56	739	93.3	90.6

西海市	-	-	-	49	1,777	83,633	-	-	-
雲仙市	-	-	-	95	2,271	21,822	-	-	-

(注)単位未満四捨五入のため計と一致しない場合がある。

(資料:工業統計調査)

44.業種別商店数・従業者数・年間商品販売額等

(単位:店、人、万円、㎡)

業種別	商店数				従業者数			年間商品販売額	売場面積
	計	個人	会社	組合	計	男	女		
合計	1,036	521	489	26	7,093	3,347	3,746	17,326,712	105,050
卸売業計	185	47	134	4	1,651	1,049	602	9,235,269	-
各種商品卸売業	-	-	-	-	-	-	-	-	-
繊維品卸売業	-	-	-	-	-	-	-	-	-
衣服・身の回り品卸売業	1	-	1	-	X	X	X	X	-
農畜産物・水産物卸売業	21	11	10	-	177	110	67	1,114,131	-
食料・飲料卸売業	32	11	20	1	419	212	207	2,497,380	-
建築材料卸売業	32	4	27	1	266	190	76	1,054,170	-
化学製品卸売業	5	2	3	-	18	9	9	54,227	-
鉱物・金属材料卸売業	8	-	8	-	90	71	19	719,790	-
再生資源卸売業	2	1	1	-	X	X	X	X	-
一般機械器具卸売業	8	-	8	-	55	41	14	194,975	-
自動車卸売業	14	5	9	-	93	74	19	203,556	-
電気機械器具卸売業	13	2	11	-	183	140	43	2,010,767	-
その他の機械器具卸売業	8	1	7	-	63	44	19	365,686	-
家具・建具・じゅう器等卸売業	10	1	9	-	74	43	31	163,512	-
医薬品・化粧品等卸売業	16	7	9	-	127	71	56	682,259	-
他に分類されない卸売業	15	2	11	2	71	36	35	166,143	-
小売業計	851	474	355	22	5,442	2,298	3,144	8,091,443	105,050
百貨店、総合スーパー	3	-	3	-	440	71	369	860,290	22,509
その他の各種商品小売業	2	-	1	1	X	X	X	X	X
呉服・服地・寝具小売業	20	9	11	-	100	39	61	136,540	2,398
男子服小売業	18	10	8	-	49	24	25	74,225	1,955
婦人・子供服小売業	52	19	33	-	252	40	212	352,687	10,290
靴・履物小売業	6	1	5	-	31	12	19	52,984	1,371
その他の織物・衣服・身の回り品小売業	14	7	7	-	62	23	39	95,211	1,941
各種食料品小売業	29	17	10	2	383	105	278	756,738	8,249
酒小売業	35	29	6	-	101	57	44	242,669	2,349
食肉小売業	13	9	4	-	48	20	28	66,179	545
鮮魚小売業	15	12	3	-	56	30	26	71,106	550
野菜・果実小売業	18	14	3	1	61	32	29	65,666	1,389
菓子・パン小売業	58	37	19	2	367	140	227	427,903	3,239
米穀類小売業	14	12	2	-	27	14	13	19,145	544
その他の飲食料品小売業	134	75	52	7	1,181	381	800	1,206,791	12,660
自動車小売業	64	30	34	-	366	299	67	894,262	1,528
自転車小売業	3	3	-	-	3	3	-	1,677	121
家具・建具・畳小売業	22	19	3	-	131	43	88	195,022	3,119
機械器具小売業	29	18	11	-	131	83	48	337,158	3,279
その他のじゅう器小売業	16	11	5	-	56	26	30	76,847	1,996
医薬品・化粧品小売業	54	21	32	1	295	100	195	463,864	4,902
農耕用品小売業	10	3	5	2	43	30	13	121,789	913
燃料小売業	44	3	37	4	274	211	63	686,021	361
書籍・文房具小売業	38	28	9	1	456	259	197	227,567	3,144
スポーツ用品・がん具・娯楽用品・楽器小売業	18	8	10	-	103	50	53	176,351	4,067
写真機・写真材料小売業	2	-	2	-	X	X	X	X	X
時計・眼鏡・光学機械小売業	21	10	11	-	56	31	25	45,540	1,316
他に分類されない小売業	99	69	29	1	337	154	183	405,383	9,900

(資料:平成14年商業統計調査)

45.商業の推移

(単位:店、人、万円)

年次	総数			卸売業			小売業		
	商店数	従業者数	年間商品販売額	商店数	従業者数	年間商品販売額	商店数	従業者数	年間商品販売額
昭和41年	792	3,156	919,921	79	627	318,922	713	2,529	600,999
43	858	3,378	1,168,805	63	468	391,422	795	2,910	777,383
45	850	3,502	1,523,314	64	507	530,867	786	2,995	992,447
47	843	3,420	1,710,778	50	489	485,014	793	2,931	1,225,764
49	884	3,653	3,811,139	71	701	2,031,549	813	2,952	1,779,590
51	950	4,108	4,433,307	66	696	1,609,175	884	3,412	2,824,132
54	980	4,356	5,718,341	83	748	2,185,447	897	3,608	3,532,894
57	1,087	4,914	7,907,783	119	977	3,182,602	968	3,937	4,725,181
60	1,031	4,754	8,280,378	110	858	3,293,797	921	3,896	4,986,581
63	1,070	4,992	9,435,167	134	942	3,755,258	936	4,050	5,679,909
平成3年	1,128	5,278	11,987,910	149	1,055	5,130,225	979	4,223	6,857,685
6	1,061	5,728	14,253,616	160	1,319	6,824,168	901	4,409	7,429,448
9	1,062	6,250	17,808,014	169	1,504	9,152,483	893	4,746	8,655,531
14	1,036	7,093	17,326,712	185	1,651	9,235,269	851	5,442	8,091,443
16	1,030	7,294	17,514,700	192	1,575	9,549,000	838	5,719	7,965,700

*平成9年以降は、5年ごとの調査。

(資料:商業統計調査)

46.長崎県下各市の商業概況

(単位:所,人,万円,%)

市	平成14年			平成16年			対前調査比		
	商店数	従業者数	年間商品販売額	商店数	従業者数	年間商品販売額	商店数	従業者数	年間商品販売額
県計	23,569	134,487	329,806,321	22,624	128,395	335,901,700	96.0	95.5	101.8
長崎市	6,515	43,256	123,030,625	6,257	41,188	136,544,900	96.0	95.2	111.0
佐世保市	3,578	23,683	65,642,448	3,459	22,965	64,089,900	96.7	97.0	97.6
島原市	788	4,254	9,483,321	769	4,068	9,517,900	97.6	95.6	100.4
諫早市	1,479	9,899	27,862,658	1,404	9,195	25,802,500	94.9	92.9	92.6
大村市	1,036	7,093	17,326,712	1,030	7,294	17,514,700	99.4	102.8	101.1
福江市	640	2,945	5,929,825	604	2,762	6,594,100	94.4	93.8	111.2
平戸市	425	1,646	2,104,034	415	1,518	1,939,700	97.6	92.2	92.2
松浦市	362	1,613	5,995,806	337	1,565	5,961,900	93.1	97.0	99.4
対馬市	-	-	-	766	3,155	5,670,600	-	-	-
壱岐市	-	-	-	721	2,726	4,497,300	-	-	-

(資料:商業統計調査)

47.地区別商店数・従業者数・年間販売額等

(単位:店,人,円,m²)

地区	業種	商店数	従業者数	年間商品販売額	売場面積
大村市	総計	1,036	7,093	17,326,712	105,050
三浦	地区計	27	190	1,655,149	420
	卸売業	14	158	1,617,221	-
	飲食料品小売業	7	13	23,089	335
	自動車・自転車小売業	X	X	X	X
	家具・建具・じゅう器機械器具小売業	X	X	X	X
	その他の小売業	4	15	10,195	65
鈴田	地区計	31	182	431,520	1,126
	卸売業	11	84	210,554	-
	飲食料品小売業	5	25	35,902	339
	自動車・自転車小売業	5	23	73,305	...
	家具・建具・じゅう器機械器具小売業	3	7	9,070	132
	その他の小売業	7	43	102,689	655
大村	地区計	X	2,073	X	X
	卸売業	38	247	730,848	-
	各種商品小売業	X	300	X	X
	織物・衣服・身の回り品小売業	78	334	534,279	11,912
	飲食料品小売業	114	629	740,241	7,471
	自動車・自転車小売業	4	10	20,284	389
西大村	地区計	X	3,220	X	X
	卸売業	85	799	4,682,446	-
	各種商品小売業	X	145	X	X
	織物・衣服・身の回り品小売業	19	118	146,878	4,502
	飲食料品小売業	120	1,004	1,215,714	12,705
	自動車・自転車小売業	42	288	725,942	954
萱瀬	地区計	X	41	X	X
	卸売業	3	17	8,897	-
	飲食料品小売業	6	13	25,092	290
	家具・建具・じゅう器機械器具小売業	X	7	X	X
	その他の小売業	3	4	1,645	118
	地区計	X	2,132	X	X
竹松	卸売業	28	306	1,883,309	-
	各種商品小売業	X	11	X	X
	織物・衣服・身の回り品小売業	9	29	17,504	1,065
	飲食料品小売業	53	397	663,967	5,390
	自動車・自転車小売業	12	33	56,757	286
	家具・建具・じゅう器機械器具小売業	13	36	40,092	909
福重	地区計	19	146	423,432	7,618
	卸売業	6	40	190,615	1,357
	織物・衣服・身の回り品小売業	X	2	X	X
	飲食料品小売業	3	74	16,100	802
	自動車・自転車小売業	X	8	X	X
	その他の小売業	7	22	57,254	532
松原	地区計	18	109	209,758	2,811
	織物・衣服・身の回り品小売業	3	11	12,926	453

飲 食 料 品 小 売 業	8	69	136,092	2,193
自 動 車 ・ 自 転 車 小 売 業	X	4	X	X
家 具 ・ 建 具 ・ じ ゅ う 器 機 械 器 具 小 売	X	6	X	X
そ の 他 の 小 売 業	4	19	54,862	132

(平成14年商業統計調査)

48.観光客数

(単位:人)

年 次	観 光 客 延 べ 数			観 光 客 実 数			
	総 数	日 帰 り 客 数	宿 泊 客 数	総 数	市 内	県 内 客	県 外 客
平成14年	752,200	621,200	131,000	681,200	394,800	181,000	105,400
15	782,700	639,700	143,000	705,700	367,900	212,100	125,700
16	742,800	604,800	138,000	667,800	359,700	190,600	117,500
17	802,800	650,800	152,000	720,800	418,700	182,000	120,100
18	914,600	762,600	152,000	834,600	471,500	225,500	137,600

(資料:観光振興課)

49.海水浴場の利用者数及び消費額

(単位:人,千円)

年 次	三 浦 海 水 浴 場			松 原 海 水 浴 場		
	利 用 者 数	う ち 市 外	消 費 額	利 用 者 数	う ち 市 外	消 費 額
平成14年	2,758	1,379	290	1,790	179	188
15	-	-	-	3,370	364	354
16	-	-	-	2,575	257	270
17	-	-	-	2,684	268	282
18	-	-	-	2,735	273	287

(資料:観光振興課)

50.野岳湖キャンプ場利用者数

(単位:人)

年 次	日 帰 り 客				キ ャ ン プ 客			
	計	市 内	県 内	県 外	計	市 内	県 内	県 外
平成14年	83,821	50,409	22,115	11,297	2,986	843	1,773	370
15	120,250	64,041	37,221	18,988	4,029	709	1,470	1,850
16	90,490	44,620	28,502	17,368	3,530	872	2,136	522
17	97,735	53,012	27,043	17,680	3,176	768	1,918	490
18	120,246	88,745	24,084	7,417	2,800	1,179	1,347	274

(資料:観光振興課)

04 運輸・通信

51.長崎空港定期航空便利用状況

乗客(長崎発)		降客(長崎着)					(単位:人)				
		平成14年	平成15年	平成16年	平成17年	平成18年	平成14年	平成15年	平成16年	平成17年	平成18年
総数		1,388,814	1,391,108	1,281,051	1,268,954	1,295,173	1,385,034	1,380,885	1,286,790	1,279,385	1,307,683
東京		773,905	791,076	743,267	752,348	782,184	769,865	787,429	748,826	760,278	790,820
伊丹		274,453	280,237	265,210	261,379	269,074	286,379	286,187	266,449	262,326	268,578
関西		51,505	35,800	9,706	-	-	43,656	27,897	12,155	-	-
名古屋		127,228	124,253	101,700	104,607	105,758	121,539	116,500	97,607	102,066	103,546
札幌		-	-	-	-	-	-	-	-	-	-
沖縄		28,010	27,128	28,246	29,443	28,865	26,819	27,102	26,632	28,813	28,954
鹿児島		19,441	23,309	19,727	17,498	15,101	19,963	23,770	20,001	17,281	15,083
宮崎		13,607	13,633	12,539	6,286	6,017	13,846	13,791	12,658	6,247	5,734
富山		-	-	-	-	-	-	-	-	-	-
五島		25,558	22,978	23,125	22,695	18,930	26,180	23,226	22,117	22,358	19,270
対馬		40,561	38,908	38,013	38,857	35,868	42,722	41,024	39,297	40,088	37,275
吉野		10,640	13,024	14,539	13,757	13,607	11,296	14,441	15,758	15,082	15,171
上五島(2地点)		2,652	2,423	2,651	2,374	-	2,785	2,561	2,539	2,355	-
小値賀(2地点)		1,617	1,488	1,593	1,371	-	2,072	1,881	1,902	1,687	-
ソウル		11,008	12,557	13,703	11,845	12,032	9,832	10,810	14,216	14,569	15,713
上海		8,629	4,294	7,032	6,494	7,737	8,080	4,266	6,633	6,235	7,539

(資料:長崎空港ビルディング㈱)

52.市内鉄道利用状況(平成18年度)

	(単位:人)	
	年間	1日平均
乗車	1,441,722	3,950
降車	1,440,032	3,945

(資料:JR九州長崎支社)

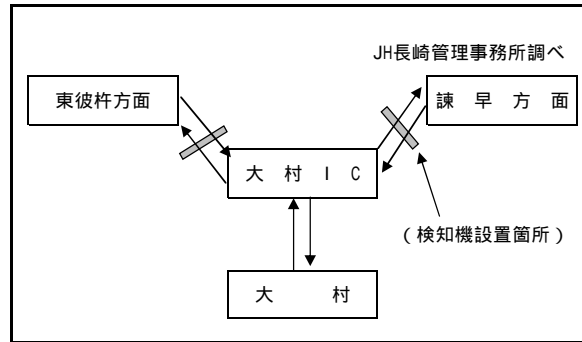

53.高速道路交通量

1日平均車両通行量(検知機調べ)									
(単位:台)					(単位:台)				
年	月	+	+	+	年	月	+	+	+
平成17年	計	219,015	115,195	264,397	平成18年	計	226,234	122,050	276,152
	1月	17,598	9,118	21,187		1月	17,939	9,733	21,798
	2	17,501	8,985	21,175		2	18,613	9,904	22,570
	3	18,524	9,921	22,416		3	19,299	10,564	23,562
	4	18,137	9,375	21,894		4	18,869	10,096	22,923
	5	19,092	9,249	22,587		5	19,902	9,840	23,714
	6	16,949	9,251	20,672		6	17,184	9,732	21,252
	7	17,818	9,666	21,654		7	17,994	9,921	22,172
	8	21,465	10,621	25,519		8	21,613	10,846	25,955
	9	17,506	9,376	21,280		9	17,828	10,061	22,082
	10	18,056	9,827	21,865		10	18,682	10,265	22,928
	11	18,639	9,962	22,509		11	19,258	10,454	23,639
12	17,730	9,844	21,639	12	19,053	10,634	23,557		

(資料:西日本高速道路(株)長崎管理事務所)

54.自動車保有車両数(各年3月31日現在)

年次	総数	貨物車			バス	乗用車		特殊用途車	大型特殊車	小型二輪	軽自動車
		普通	小型	被けん引		普通	小型				
平成15年	55,303	1,475	2,468	57	162	8,201	18,351	1,045	98	782	22,664
16	56,283	1,534	2,373	53	163	8,542	17,982	1,061	92	792	23,691
17	57,333	1,487	2,265	55	169	8,741	17,870	1,047	83	821	24,795
18	58,672	1,500	2,183	56	171	8,872	17,735	1,059	85	814	26,197
19	59,753	1,560	2,154	66	170	8,852	17,435	1,076	90	846	27,504

(資料:九州運輸局 長崎運輸支局)

55.電話加入設置状況(各年3月31日現在)

年次	総数	(単位:台)	
		加入電話	公衆電話
平成15年	31,182	30,725	457
16	35,958	35,544	414
17	35,606	35,228	378
18	34,553	34,221	332
19	29,529	29,216	313

(資料:NTT西日本 長崎支店)

05 電気・ガス・水道

56.電気

(1)電灯使用量の状況

(単位:口, MWH)

(2)電力使用量の状況

(単位:口, MWH)

	(1)電灯使用量の状況					(2)電力使用量の状況					
	平成14年	15	16	17	18	平成14年	15	16	17	18	
契約口数計	61,177	62,028	62,639	63,692	139,175	10,431	10,358	10,223	10,087	21,147	
定額電灯	1,855	1,794	1,822	1,865	4,184	業務用	373	386	392	409	1,009
従量電灯(A,B)	47,533	47,633	47,228	46,920	100,654	小口用	6,998	6,969	6,894	6,840	15,113
従量電灯(C)	4,002	4,702	5,527	6,640	17,055	大口用	14	13	14	15	41
公衆街路灯	7,497	7,639	7,847	7,991	16,635	その他	3,046	2,990	2,923	2,823	4,984
臨時電灯	290	260	215	276	647	使用量計	549,384	576,790	623,847	682,059	1,688,759
使用量計	235,267	237,780	250,150	257,486	563,798	業務用	141,700	143,420	152,519	159,131	370,327
定額電灯	993	1,014	1,015	1,045	2,218	小口用	115,118	116,725	121,444	122,974	265,267
従量電灯(A,B)	175,160	172,548	177,537	175,713	362,274	大口用	277,666	302,464	336,186	386,947	1,029,380
従量電灯(C)	53,198	58,295	65,681	74,877	185,607	その他	14,900	14,181	13,698	13,007	23,785
公衆街路灯	5,285	5,340	5,374	5,361	12,319						
臨時電灯	631	583	543	490	1,380						

(注)数値は東彼杵町、川棚町、波佐見町を含む。(H18年度は諫早市を含む。)
(資料:九州電力(株)大村営業所)

57.ガス

(1)ガス供給家数

(単位:個, 世帯, %)

年	需 要 家 数										区域内 世帯数	区域内 普及率
	メーター取付個数					メーター調定個数						
	総数	家庭用	商業用	工業用	その他	総数	家庭用	商業用	工業用	その他		
平成14年	16,185	15,217	695	1	272	14,936	14,168	544	-	224	25,450	63.6
15	16,504	15,492	730	-	282	15,070	14,283	555	-	232	25,130	65.7
16	16,597	15,578	732	-	287	15,063	14,287	541	-	235	25,140	66.0
17	16,753	15,729	737	-	287	15,140	14,383	522	-	235	26,080	64.2
18	16,672	15,647	736	-	289	14,965	14,207	522	-	236	26,550	62.8

(資料:九州ガス(株)大村支店)

(2)ガス販売量

(単位:m³/1,000Mj)

年	総数	家庭用	商業用	工業用	その他
平成14年	367,947	167,579	36,291	-	164,077
15	347,737	164,466	38,622	-	144,649
16	354,945	163,688	48,026	-	143,231
17	354,376	163,361	46,216	-	144,802
18	357,120	166,618	43,605	-	146,897
平成18年1月	40,670	22,784	3,247	-	14,639
2月	35,963	19,276	2,690	-	13,997
3月	32,390	17,703	2,453	-	12,234
4月	30,680	17,415	2,566	-	10,699
5月	25,530	14,773	2,690	-	8,067
6月	23,679	11,543	3,365	-	8,771
7月	26,309	9,659	4,381	-	12,269
8月	30,544	8,186	5,503	-	16,855
9月	32,267	8,026	5,903	-	18,338
10月	25,301	9,350	4,220	-	11,731
11月	24,513	11,565	3,496	-	9,452
12月	29,274	16,338	3,091	-	9,845

(資料:九州ガス(株)大村支店)

58.上水道の状況

年 度	給水戸数	給水人口	普及率
平成14年	32,085	81,518	94.8
15	32,750	82,446	94.9
16	33,329	83,174	94.9
17	34,435	84,393	95.8
18	35,086	84,856	95.9

年 度	配 水 量			配水管施設延長 m
	年間総配水 m ³	1日平均 m ³	1日最大 m ³	
平成14年	10,693,184	29,296	34,529	422,291
15	10,798,607	29,504	34,133	425,240
16	10,798,021	29,584	34,237	432,423
17	10,732,934	29,405	33,951	434,179
18	10,925,451	29,933	36,068	436,358

(資料:水道局)

$$\text{普及率} = \frac{\text{給水人口}}{\text{行政人口}} \times 100$$

59.簡易水道の状況

年度	総計			北部大村地区			東部大村地区(南川内地区含む)		
	給水戸数	給水人口	年間有収水量	給水戸数	給水人口	年間有収水量	給水戸数	給水人口	年間有収水量
平成14年	615	1,847	138,038	306	948	82,180	309	899	55,858
15	629	1,853	146,047	319	958	83,111	310	895	62,936
16	641	1,846	157,412	321	950	87,016	320	896	70,396
17	646	1,866	157,102	331	975	87,205	315	891	69,897
18	640	1,817	160,004	332	970	88,855	308	847	71,149

(資料:水道局)

60.下水道の状況(各年3月31日現在)

年	処理区域面積 ha	処理人口 人	普及率 %	水洗化人口 人	水洗化率 %	管延長 m
平成15年	1,983	71,639	82.2	66,715	93.1	340,774
16	2,011	72,856	82.7	68,756	94.4	346,435
17	2,025	73,816	83.1	70,183	95.1	349,254
18	2,040	74,844	83.4	71,406	95.4	352,584
19	2,081	76,363	84.6	72,549	95.0	361,309

(注)流域下水道も含む。

(資料:水道局)

$$\text{普及率} = \frac{\text{処理人口}}{\text{行政人口}} \times 100$$

$$\text{水洗化率} = \frac{\text{水洗化人口}}{\text{処理人口}} \times 100$$

06 住宅・建設

61.住宅の状況

(単位:世帯,人,m²)

住宅の種類	世帯数	世帯人員	1世帯当たり		一人当たり
			人員	延面積	
総数	31,225	84,234	2.70	99.9	37.0
持ち家	19,181	56,842	2.96	128.8	43.5
公営借家	2,167	5,321	2.46	54.5	22.2
民営住宅	8,346	18,363	2.20	53.2	24.2
給与住宅	1,307	3,167	2.42	58.4	24.1
間借り	224	541	2.42	47.3	19.6

(注) 世帯数は住宅に住む一般世帯である。
(資料:平成17年国勢調査)

62.住宅所有別世帯数(各年10月1日現在)

(単位:世帯)

年次	総数	持ち家	借家	給与住宅	間借り
昭和55年	18,054	11,198	5,777	1,006	73
60	20,041	12,239	6,499	1,178	125
平成2年	21,789	13,800	6,730	1,110	149
7	25,563	15,870	8,230	1,219	244
12	28,563	17,963	8,862	1,374	364
17	31,225	19,181	10,513	1,307	224

(注)「間借り」について昭和55年は「間借りの2人以上の世帯」である。
(資料:国勢調査)

63.課税家屋の状況(平成19年4月1日現在)

(1)木造家屋 (単位:棟,m²)

種別	棟数	床面積	種別	棟数	床面積
計	28,392	3,214,635			
専用住宅	19,343	2,365,603	事務所・銀行・店舗	480	51,544
共同住宅・寄宿舎	464	98,242	劇場・映画館・病院	33	7,511
併用住宅	953	144,193	公衆浴場	3	1,547
農家・漁業・養蚕住宅	1,620	172,993	工場・倉庫	271	34,045
旅館・料亭・待合・ホテル	137	14,853	土蔵	19	1,056
			付属家	5,069	323,048

(資料:税務課)

(2)非木造家屋 (単位:棟,m²)

種別	棟数	床面積
計	7,376	1,944,468
事務所・店舗・百貨店・銀行	968	418,298
住宅・アパート	3,033	587,060
ホテル・病院	107	110,048
工場・倉庫・市場	1,463	690,288
その他	1,805	138,774

(資料:税務課)

64.市営住宅数(平成19年4月1日現在)

(単位:戸)

年	総数	木造	簡易耐火平屋	簡易耐火2階建	中層耐火	高層耐火
平成15年	1,637	116	114	98	1,309	-
16	1,633	82	114	98	1,309	30
17	1,657	82	114	98	1,309	54
18	1,605	80	40	98	1,309	78
19	1,597	79	15	98	1,309	96

(資料:建築住宅課)

65.国・県道の状況(平成19年4月1日現在)

(単位:m,%)

種別	路線名	総延長	改良		舗装	
			延長	率	延長	率
一般国道	34号	16,495	16,495	100.0	16,495	100.0
	444号	14,442	13,620	94.3	14,442	100.0
	大村停車場	588	319	54.3	588	100.0
主要地方道	大村貝津線	11,913	11,412	95.8	11,556	97.0
	長崎空港線	3,515	3,515	100.0	3,515	100.0
	大村嬉野線	8,106	5,651	69.7	7,878	97.2
一般県道	松原停車場	874	137	15.7	874	100.0
	竹松停車場	822	822	100.0	822	100.0
	多良岳大村	5,914	2,290	38.7	4,018	67.9

(資料:道路課)

66.市道(橋梁)調査(平成19年4月1日現在)

(単位:m,%)

	総延長	実延長			重用	未供用	舗装延長		改良延長		橋数	路線数	
		道路部	橋	トンネル			率	率					
一級	86,997	80,387	79,509	878	-	1,480	5,130	79,600	99.0	63,299	78.7	53	27
二級	72,723	66,410	65,926	484	-	649	5,664	63,043	94.9	41,495	62.5	37	33
その他	396,252	384,971	382,188	2,661	122	5,973	5,308	369,678	96.0	236,376	61.4	204	785
歩行専	69	69	9	60	-	-	-	69	100.0	-	-	1	1
合計	556,041	531,837	527,632	4,083	122	8,103	16,101	512,390	96.3	341,170	64.1	295	846

(単位:m²,%)

	総面積	実面積			重用	未供用	舗装面積		改良面積		
		道路部	橋	トンネル			率	率			
一級	727,649	702,123	694,101	8,022	-	25,526	-	685,772	97.7	612,640	87.3
二級	449,379	440,228	437,035	3,193	-	5,523	3,629	409,887	93.1	325,292	73.9
その他	2,184,949	2,115,421	2,100,116	14,499	805	56,229	13,300	1,972,895	93.3	1,459,615	69.0
歩行専	129	129	18	111	-	-	-	129	100.0	-	-
合計	3,362,106	3,257,900	3,231,270	25,825	805	87,277	16,928	3,068,683	94.2	2,397,546	73.6

(注) 舗装率、改良率は実延長又は実面積に対しての率である。
端数処理の関係で合計が合わない場合があります。(資料:道路課)

67.都市公園の状況(平成19年4月1日現在)

(単位:ha)

名称	所在地	面積	名称	所在地	面積	名称	所在地	面積
合計		59.01	小佐古公園	武部町489-1	0.15	水主町第二公園	水主町一丁目978-99	0.10
大村公園	玖島一丁目43	21.40	新城公園	杭出津一丁目940-1	0.14	富の原第二公園	富の原一丁目1171-5	0.13
岳ノ木場公園	上諏訪町1698	8.20	上原口公園	原口町632-4	0.24	小路口本町公園	小路口本町426-3	0.11
森園公園	森園町1484	4.80	松原公園	松原本町27-6	0.18	富の原二丁目公園	富の原二丁目482-1	0.15
池田湖公園	池田一丁目1007	7.00	竹松公園	竹松町703-3	0.13	溝陸公園	溝陸町1029-284	0.25
駅前公園	東三城町7-10	0.14	寿古公園	寿古町440-1	0.14	玖島公園	玖島三丁目571-82	0.09
池田新町公園	池田新町763-84	0.31	上小路公園	玖島二丁目329-1	0.15	幸町公園	幸町25-173	0.13
伊勢町公園	西本町493-2	0.47	桜馬場第一公園	桜馬場一丁目224-3	0.09	八イテク記念公園	原町147-48	0.80
竹松本町公園	竹松本町958-1	0.10	杭出津公園	杭出津三丁目439-1	0.09	岩松公園	岩松町929-1	0.14
諏訪公園	諏訪二丁目274-4	0.14	椋木原公園	諏訪二丁目507-81	0.18	久原公園	久原二丁目1201-3	0.60
植松公園	植松三丁目842	0.10	大川田公園	大川田町875-4	0.16	赤佐古公園	赤佐古町154-1	1.00
桜馬場公園	桜馬場二丁目333-18	0.10	鬼橋公園	鬼橋町106	0.14	アルカディア記念公園	雄ヶ原町147-34	3.70
上久原公園	木場一丁目1112-3	0.12	水主町公園	水主町二丁目635-1	0.11	梶ノ尾公園	松原一丁目457	0.39
上小路口公園	小路口町328-5	0.17	中諏訪公園	諏訪一丁目48-1	0.13	大村純忠史跡公園	荒瀬町1116	0.36
宮小路公園	宮小路三丁目1368-1	0.18	富の原一丁目公園	富の原一丁目1279-82	0.12	植松ふれあい公園	植松一丁目81-1	0.21
慰霊塔公園	松並二丁目857	0.19	黒丸公園	黒丸町565	0.12	日岳公園	日岳町956-2	1.70
松並公園	西大村本町356	0.28	長瀬公園	久原一丁目1173-1	0.14	ますらはら展望公園	雄ヶ原町1298-29	2.74
下原口公園	原口町837	0.17	植松第二公園	植松二丁目436-1	0.13			

(資料:河川公園課)

07 労働及び社会福祉

68.求人・求職者・就職者の状況(パートを含む)

年度・月	(単位:人)						
	新求職者数	規月間有効求職者数	新規求人数	月間有効求人	就職件数	有効求人倍率	
平成14年度	9,332	3,255	6,194	1,121	3,130	0.34	
15	9,680	3,170	7,981	1,508	3,757	0.48	
16	8,419	2,932	7,448	1,502	3,525	0.51	
17	7,801	2,844	6,844	1,365	3,585	0.48	
18	8,605	2,805	6,906	1,410	3,661	0.50	
平成18年4月	1,009	3,045	571	1,412	349	0.46	
5月	728	2,995	509	1,331	314	0.44	
6月	750	2,996	622	1,342	343	0.45	
7月	684	2,889	533	1,284	317	0.44	
8月	660	2,783	539	1,380	299	0.50	
9月	696	2,763	607	1,399	298	0.51	
10月	614	2,795	584	1,414	325	0.51	
11月	522	2,590	516	1,402	252	0.54	
12月	444	2,329	491	1,346	223	0.58	
平成19年1月	895	2,605	652	1,419	241	0.54	
2月	764	2,796	662	1,573	291	0.56	
3月	839	3,071	620	1,618	409	0.53	

(注)年度計の月間有効求職者数・月間有効求人数は月平均。(資料:大村公共職業安定所)
 (注)東彼杵町、川棚町、波佐見町を含む。

69.中高年齢者(45歳以上)の状況

年度・月	(単位:人)				
	新求職者数	規月間有効求職者数	紹介件数	就職者数	
平成14年度	3,106	1,367	3,443	871	
15	3,135	1,275	3,752	991	
16	2,633	1,117	3,501	975	
17	2,474	1,063	4,107	940	
18	2,689	994	4,367	1,010	
平成18年4月	376	1,111	445	100	
5月	248	1,099	407	96	
6月	231	1,098	413	85	
7月	230	1,063	376	109	
8月	194	1,000	326	81	
9月	198	971	369	92	
10月	195	959	350	90	
11月	145	889	262	66	
12月	141	843	215	59	
平成19年1月	259	912	387	60	
2月	200	945	358	83	
3月	272	1,037	459	89	

(注)年度計の月間有効求職者数は月平均。(資料:大村公共職業安定所)
 (注)東彼杵町、川棚町、波佐見町を含む。

70.新規高等学校卒業者の就職状況

項目	(単位:人)		
	計	男	女
卒業者数	1,431	679	752
就職者数	536	294	242
計	146	69	77
自己・縁故 その他就職			
県内	107	53	54
県外	39	16	23
計	390	225	165
学校及び職業 紹介機関			
県内			
管内	81	34	47
管外	92	45	47
県外	217	146	71

(注)東彼杵町、川棚町、波佐見町を含む。(資料:大村公共職業安定所)

71.障害者職業紹介の状況

年度	区分	新規求職 申込件数	紹介件数	就職者数	登録状況(平成19年3月末現在)		
					有効求職者数	就業中	保留中
平成18年度	合計	163	216	65	199	314	196
	身体障害者	105	157	42	133	180	110
	知的障害者	37	36	15	46	121	69
	精神障害者	19	18	8	18	13	15
	その他の障害	2	5	0	2	0	2

(注)東彼杵町、川棚町、波佐見町を含む。(資料:大村公共職業安定所)

72.雇用保険業務の状況(各年度・月末現在)

年度・月	雇用保険適用状況				雇用保険給付状況			
	適用品事業所数	被保険者数	資格取得件数	資格喪失件数	一般受給資格決定件数	所定給付日数受給者数	所定給付日数内実人員数	基本手当支給総額
平成14年度	1,783	20,621	4,326	4,393	3,022	2,529	13,514	1,761,226
15	1,780	20,729	4,760	4,638	2,788	2,300	11,921	1,459,739
16	1,754	20,860	4,549	4,345	2,570	2,042	9,790	1,083,399
17	1,146	21,399	4,908	4,309	2,477	1,961	8,757	914,564
18	1,765	22,094	4,912	4,396	2,592	2,012	8,600	941,549
18年4月	1,746	21,421	838	825	358	125	593	62,529
5月	1,748	21,656	676	416	285	276	724	79,412
6月	1,744	21,725	388	345	200	156	708	76,943
7月	1,745	21,716	297	321	203	181	754	75,538
8月	1,748	21,766	362	326	216	228	812	93,682
9月	1,750	21,820	301	315	203	135	756	81,625
10月	1,748	21,822	381	379	234	179	789	84,519
11月	1,751	21,855	311	270	182	169	735	84,955
12月	1,755	21,972	306	273	143	117	674	71,492
19年1月	1,755	21,907	260	321	216	164	712	85,976
2月	1,764	21,962	358	301	176	167	687	70,410
3月	1,765	22,094	434	304	176	115	656	74,468

(注)雇用保険給付状況には高齢継続被保険者、短期雇用特例被保険者、就職促進給付は含まれていない。(資料:大村公共職業安定所)
 (注)東彼杵町、川棚町、波佐見町を含む。

73.大村市シルバー人材センターの状況

(1)会員の年齢別構成(平成19年3月31日現在) (2)月別事業実績(平成18年度)

年齢別	(単位:人)			月別	(単位:件,人,円)				
	計	男	女		合計	受注件数	就業実人員	就業延人員	就業延日人員
合計	510	348	162	合計	3,819	318	11,394	40,315	165,282,776
60歳未満	-	-	-	18年4月	303	336	773	3,133	12,006,881
60歳~64歳	80	48	32	5月	299	336	951	3,204	13,212,336
65歳~69歳	202	132	70	6月	398	334	1,117	3,627	15,064,065
70歳~74歳	152	109	43	7月	381	341	1,123	3,653	16,535,746
75歳~79歳	62	46	16	8月	426	334	1,259	3,691	15,266,631
80歳~84歳	13	12	1	9月	416	384	1,323	4,070	17,452,379
85歳以上	1	1	-	10月	425	342	1,238	3,832	16,366,700
				11月	299	323	902	3,404	13,781,027
				12月	342	359	968	3,624	15,220,793
				19年1月	126	272	444	2,348	8,981,983
				2月	165	292	513	2,468	8,871,473
				3月	239	318	783	3,261	12,522,762

(資料:商工振興課)

(資料:商工振興課)

74.国民健康保険の状況

(1)保険給付の状況 (単位:世帯,人,件,千円)

年 度	被保険者世帯数 (年間平均)	被保険者数 (年間平均)	保険給付の状況	
			件 数	金 額
平成13年度	13,594	26,835	238,219	4,921,561
14	14,169	27,860	222,334	4,467,289
15	14,725	28,861	262,775	5,348,860
16	15,055	29,209	280,744	5,601,498
17	15,452	29,481	306,741	5,978,561

(資料:国保けんこう課)

(2)収支状況 (単位:千円)

収 入		支 出	
科 目	金 額	科 目	金 額
平成13年度	6,397,941	平成13年度	6,222,843
14	6,107,253	14	6,041,206
15	6,802,565	15	6,704,865
16	7,061,857	16	6,856,984
17	7,506,373	17	7,243,095
(平成17年度内訳)		(平成17年度内訳)	
保 険 料 (税)	2,243,636	総 務 費	36,975
国 庫 支 出 金	2,689,417	保 険 給 付 金	4,933,195
事 務 費 負 担 金	0	療 養 給 付 費・療 養 費 (一 般)	2,934,682
療 養 給 付 費 等 負 担 金	1,789,297	療 養 給 付 費・療 養 費 (退 職)	1,455,710
高 額 医 療 費 共 同 事 業 負 担 金	29,146	審 査 支 払 手 数 料	17,059
普 通 調 整 交 付 金	500,195	高 額 療 養 費	471,774
特 別 調 整 交 付 金	319,976	出 産 育 児 諸 費	41,100
介 護 交 付 金	50,803	葬 祭 諸 費	12,870
都 道 府 県 支 出 金	272,041	そ の 他	-
県 財 政 調 整 交 付 金	242,895	老 人 保 健 拠 出 金	1,646,058
県 高 額 医 療 費 共 同 事 業 負 担 金	29,146	医 療 費 拠 出 金	1,620,890
共 同 事 業 交 付 金	139,644	事 務 費 拠 出 金	25,168
繰 入 金	548,341	介 護 納 付 金	437,394
一 般 会 計	548,341	共 同 事 業 拠 出 金	110,088
基 金	-	保 健 事 業 費	22,516
直 診 勘 定	-	基 金 積 立 金	40,018
療 養 給 付 費 交 付 金	1,394,094	直 診 勘 定 繰 出 金	-
繰 越 金	204,873	公 債 費	-
そ の 他 の 収 入	14,327	予 備 費	-
(参考)		そ の 他 の 支 出	16,851
収 支 差 引 残	97,700	前 年 度 繰 上 充 当 金	-
基 金 等 保 有 額	100,061		

(資料:国保けんこう課)

75.国民年金の状況

(1)被保険者数 (単位:人)

年 度	被 保 険 者			保 険 料 免 除 者					付加年金 加入者	
	計	第1号	任意	第3号	計	法免	申免	学生		納付猶予
平成13年度	21,226	12,767	90	8,369	5,289	916	4,373	-	-	162
14	21,969	13,542	77	8,350	3,447	945	1,629	873	-	164
15	22,172	13,740	87	8,345	3,957	991	1,987	979	-	188
16	22,126	13,745	114	8,267	4,277	1,046	2,212	1,019	-	233
17	22,058	13,670	115	8,273	5,407	1,075	2,970	1,051	311	245

(注)平成13年度の保険料免除者の「学生」は、「申免」に含む。

(資料:市民課)

(2)給付状況 (単位:件,千円)

年度・区分	国民年金給付状況		年度・区分	福祉年金給付状況	
	件数	年金額		件数	年金額
平成13年度	12,908	7,651,464	13	113	46,556
14	13,579	8,147,156	14	86	35,432
15	14,236	8,551,920	15	58	21,995
16	14,814	8,952,155	16	43	16,074
17	15,521	9,478,383	17	31	11,098
(平成17年度内訳)					
老齢年金	1,942	884,963			
5年年金	72	29,577			
通算老齢年金	988	205,326			
老齢基礎年金	10,849	6,897,946			
障害年金	93	84,215			
障害基礎年金	1,303	1,171,789			
遺族基礎年金	258	197,186			
寡婦年金	16	7,381			
死亡一時金	16	2,178			

(資料:市民課)

76.生活保護の状況

(1)保護実数及び保護人員

(単位:世帯,人)

年度	世帯数 (月平均)	保護人員 (月平均)	扶助人員(月平均)					扶助人員(実数)		
			生活扶助	住宅扶助	教育扶助	介護扶助	医療扶助	出産扶助	葬祭扶助	生業扶助
平成13年度	625	947	822	685	102	74	860	-	5	4
14	666	985	877	747	98	95	897	-	12	-
15	722	1,066	955	826	109	105	972	-	3	4
16	801	1,190	987	949	119	134	1,051	-	9	1
17	861	1,271	1,125	1,021	140	146	1,142	-	9	501

(資料:保護課)

(2)保護費

(単位:千円)

年度	総額	生活扶助	住宅扶助	教育扶助	介護扶助	医療扶助	出産扶助	葬祭扶助	生業扶助	施設事務費
平成13年度	1,592,488	451,944	103,095	7,399	21,523	997,043	-	1,028	166	10,290
14	1,613,720	494,377	118,174	7,021	36,139	942,964	-	2,724	-	12,321
15	1,734,090	539,588	136,432	7,938	36,294	996,970	-	1,097	293	15,478
16	1,874,030	578,911	155,677	8,686	32,163	1,080,605	-	1,771	111	16,107
17	1,870,043	590,181	167,878	10,097	41,878	1,034,112	-	5,485	1,934	18,478

(資料:保護課)

77.老人ホーム(平成19年4月1日現在)

(単位:人)

施設名	定員	入所人員	職員数
養護老人ホーム湧泉荘	50	37	13
特別養護老人ホーム慈恵荘	120	120	80
特別養護老人ホーム泉の里	55	55	58
特別養護老人ホーム箕望荘	50	49	39
軽費老人ホームサンライフ	50	50	17
軽費老人ホーム(ケアハウス)ベイサイド大村	50	46	22

(資料:長寿介護課)

78.介護保険サービス提供事業者(平成19年4月1日現在)

(単位:所,人)

事業者名	事業者数	定員
居宅介護支援事業者	21	-
訪問介護事業者	14	-
訪問入浴介護事業者	2	-
福祉用具貸与事業者	7	-
特定福祉用具販売事業者	5	-
短期入所生活介護事業者	5	58
通所介護事業者	19	457
通所リハビリテーション事業者	8	271
特定施設入居者生活介護事業者	2	65
認知症対応型通所介護事業者	3	49
認知症対応型共同生活介護事業者	20	249
介護老人福祉施設	3	225
介護老人保健施設	2	200

(資料:長寿介護課)

79.児童福祉施設及び知的障害者援護施設数

(平成19年4月1日現在)(単位:所,人)

種別	施設数	定員	入所人員	職員数
乳児院	1	40	33	40
保育所	22	1,935	2,083	453
養護施設	2	160	155	57
児童館	2	-	-	14
知的障害者援護施設	3	99	103	53
知的障害者児童福祉施設	1	35	31	26

(資料:子ども政策課・障害福祉課)

80.身体障害者授産施設(平成19年4月1日現在)

(単位:人)

施設名	定員	入所人員
授産施設パールハイム	50	50
授産施設パールハイム通所	19	16
授産施設三彩の里	50	43
授産施設三彩の里通所	10	14
授産施設ワーキングヒルズ通所	30	32

(資料:障害福祉課)

81.精神障害者社会復帰施設(平成19年4月1日現在)

(単位:人)

施設名	定員	入所人員
生活訓練施設ふれあいの里	20	18
通所授産施設セルフ大村	20	20

(資料:障害福祉課)

82.老人福祉センター教養講座利用状況

(単位:人)

年度	総数	俳句	茶の湯	書道	家庭園芸	生け花	詩吟	民謡	囲碁	郷土史	カラオケ
平成14年度	2,787	182	82	280	152	205	205	473	400	146	662
15	2,862	257	90	254	107	195	216	442	446	220	635
16	3,106	196	137	454	131	199	243	374	557	219	596
17	2,777	120	125	433	130	164	245	322	522	209	507
18	2,998	161	159	406	98	147	240	313	645	254	575

(資料:長寿介護課)

83.保育所(園)の状況(平成19年4月1日現在)

(単位:人)

施設名	定員	園児数				職員数	施設名	定員	園児数				職員数
		計	3歳未満児	3歳児	4歳児以上				計	3歳未満児	3歳児	4歳児以上	
合計	1,935	2,083	806	419	858	453	久三原	60	66	26	13	27	16
保育所	285	306	109	63	134	55	松浦原	60	60	27	16	17	19
							わかば	60	69	30	11	28	17
							わかば	120	138	50	29	59	34
池田	60	65	24	14	27	13	常盤	150	156	62	35	59	35
中	75	80	28	13	39	14	昊天宮	120	138	51	24	63	32
三	90	97	39	19	39	17	諏訪	90	100	35	26	39	22
竹	60	64	18	17	29	11	かたち	90	90	38	20	32	18
							新	120	106	49	19	38	26
保育園	1,650	1,777	697	356	724	398	桜馬場	90	79	26	18	35	13
							ふるま	90	103	44	14	45	20

萱	瀬	60	69	30	11	28	14	鈴	田	90	99	42	15	42	23
植	松	180	201	87	38	76	35	ひ	ま	90	100	32	23	45	23
妙	宣	60	65	21	17	27	17	ゆ	り	60	69	22	14	33	15
								た	ん	60	69	25	13	31	19
								ぼ	ぼ						

(資料:こども政策課)

08 保健・衛生・環境

84.医療施設数(平成19年3月末現在)

(単位:所)

病院		一般診療所		歯科診療所	
施設数	病床数	施設数	病床数	施設数	病床数
7	1,617	79	364	40	6

(資料:県央保健所)

85.医療従事者数(平成16年12月31日現在)

(単位:人)

医師	歯科医師	薬剤師	保健師	助産師	看護師	准看護師
308	53	115	23	25	1,005	400

(注)員数は概数であり、休止及び施設の嘱託医を含む。
(資料:県央保健所)

86.環境関係営業施設(各年3月31日現在)

(単位:所)

年次	旅館	興行場	公衆浴場	理容所	美容室	カ-ノン所	火葬場	納骨堂	特定建築
平成15年	50	4	8	106	154	126	1	-	11
16	50	3	9	108	157	121	1	-	11
17	51	3	9	109	163	124	1	-	11
18	50	3	11	111	166	126	1	-	11
19	48	3	14	111	175	122	1	-	11

(資料:県央保健所)

87.主要死因別順位

(単位:人)

年次	第1位		第2位		第3位		第4位		第5位	
	死因	実数	死因	実数	死因	実数	死因	実数	死因	実数
平成13年	悪性新生物	182	脳血管疾患	93	心疾患	76	肺炎	58	不慮の事故	21
14	悪性新生物	176	心疾患	70	肺炎	69	脳血管疾患	59	自殺	23
15	悪性新生物	196	心疾患	70	脳血管疾患	58	肺炎	56	自殺	25
16	悪性新生物	210	心疾患	75	脳血管疾患	74	肺炎	48	老衰	21
17	悪性新生物	220	心疾患	92	脳血管疾患	86	肺炎	49	自殺	29

(資料:県央保健所)

88.大村市立病院の利用状況

(単位:人)

区分	平成14年度					区分	平成14年度				
(外来患者)	15	16	17	18	(入院患者)	15	16	17	18		
総数	153,751	136,458	123,083	114,966	99,893	総数	97,761	89,998	81,874	88,255	76,122
内科	33,697	29,490	27,938	25,435	21,346	内科	39,446	37,238	34,702	34,135	27,954
小児科	21,636	19,017	17,104	16,566	14,089	小児科	4,894	3,875	3,429	3,643	2,966
小外科	8,817	7,102	6,204	6,404	5,393	小外科	10,044	10,523	10,766	11,817	9,342
整形外科	26,183	24,072	19,423	18,585	14,933	整形外科	15,423	12,384	9,947	13,913	12,256
皮膚科	7,343	5,613	5,243	4,882	3,716	皮膚科	753	1,187	849	1,156	542
泌尿器科	7,336	7,959	8,062	7,457	5,473	泌尿器科	5,057	4,652	4,414	3,634	2,331
産婦人科	5,304	4,796	1,849	1,334	891	産婦人科	2,418	885	70	78	36
眼科	7,466	7,531	6,637	3,662	3,027	眼科	418	318	349	-	-
耳鼻咽喉科	7,659	3,229	2,980	3,905	3,750	耳鼻咽喉科	1,375	5	62	517	800
歯科口腔外科	1,697	1,879	2,255	2,286	4,227	歯科口腔外科	37	15	62	-	1,459
放射線科	668	942	1,122	1,100	961	放射線科	9,275	8,836	6,946	7,981	6,874
心臓外科	1,608	1,553	1,689	1,955	2,036	心臓外科	-	-	-	-	-
精神科	907	943	1,091	1,181	1,179	精神科	14	-	-	-	-
麻酔科	297	222	202	217	220	麻酔科	8,607	10,080	10,278	11,381	11,562
循環器科	19,044	18,011	17,317	16,167	15,647	循環器科	-	-	-	-	-
透視	4,089	4,099	3,967	3,830	3,005	透視	-	-	-	-	-

(資料:大村市立病院)

89.ごみ処理の状況(各年度3月末現在)

(1)「燃やせるごみ」(可燃物)の搬入量

(単位:t)

年度	家庭系			事業系			小計	その他 (し尿残渣等)	合計
	市収集	自己搬入	家庭系計	許可車	自己搬入	事業系計			
平成14年度	14,740	485	15,225	6,676	1,158	7,834	23,059	729	23,788
15	14,779	437	15,215	6,709	1,524	8,233	23,448	854	24,302
16	14,522	425	14,947	6,898	1,268	8,166	23,113	619	23,732
17	14,703	473	15,176	7,140	1,368	8,508	23,684	578	24,262
18	14,950	395	15,345	7,364	1,565	8,929	24,274	475	24,749

端数処理の関係で合計が合わない場合があります。
(資料:清掃課)

(2)「燃やせないごみ」(不燃物)の搬入量

(単位:t)

年度	家庭系			事業系			小計
	市収集	自己搬入	家庭系計	許可車	自己搬入	事業系計	
平成14年度	794	536	1,330	127	149	277	1,607
15	800	998	1,798	147	143	290	2,088
16	781	1,026	1,807	141	143	284	2,091
17	782	732	1,514	90	83	173	1,687
18	857	918	1,775	98	226	324	2,099

(資料:清掃課)

(3)資源物の搬入量

(単位:t)

年度	家庭系			事業系			小計
	市収集	自己搬入	家庭系計	許可車	自己搬入	事業系計	
平成14年度	1,732	995	2,727	125	158	283	3,010
15	1,616	998	2,614	92	178	270	2,884
16	1,527	1,080	2,607	78	131	209	2,815
17	1,454	1,197	2,651	73	69	142	2,793
18	1,369	1,131	2,500	67	78	145	2,645

(資料:清掃課)

(4)搬入量全体

(単位:t)

小計	合計
27,676	28,405
28,420	29,274
28,019	28,638
28,164	28,742
29,018	29,493

(資料:清掃課) その他:し尿残渣等

(5)最終処分量(埋立量)

(単位:t)

	平成8年度	9	10	11	12	13	14	15	16	17	18
焼却灰	3,430	2,362	2,393	2,506	2,315	2,258	2,148	2,521	2,597	2,637	2,644
不燃物残さ	2,204	700	703	755	1,004	927	996	804	616	632	812
埋立量計	5,634	3,062	3,096	3,260	3,319	3,185	3,144	3,325	3,212	3,269	3,456

端数処理の関係で合計が合わない場合があります。
(資料:清掃課)

(6)再生利用量(再資源化量) (単位:t, %)

項目/年度	平成13年度	14	15	16	17	18
再生利用量合計	5,994	6,202	6,322	6,170	6,084	5,723
古紙類	3,722	3,845	3,974	3,984	3,949	3,792
布類	362	383	397	380	381	355
プラスチック製容器包装類	470	501	534	519	491	452
生きびん	28	72	61	60	50	35
その他の	3	5	2	2	3	37
鉄(スチール缶)	295	277	220	183	149	115
アルミ缶	122	134	129	124	120	39
びん	502	481	460	418	414	380
不燃ごみ処理再資源化量	459	466	499	456	484	475
電池	31	31	32	31	30	30
蛍光灯類	-	8	13	13	13	13
再生利用率(ごみ全体)	19.7	20.2	20.0	19.8	19.1	16.3

再生利用量:リサイクル(再資源化)された量 (資料:清掃課)
 再生利用率:再生利用量÷ごみ排出量(百分率比)
 端数処理の関係で合計が合わない場合があります。

90.し尿処理状況

年度	(単位:人, kl)			
	収集人口	浄化槽人口	処理対象人口	年間処理量
平成14年度	9,390	5,357	14,747	17,055
15	8,202	5,287	13,489	16,888
16	7,629	5,006	12,635	15,268
17	7,137	5,027	12,164	14,999
18	6,697	5,031	11,728	14,242

(資料:清掃課)

91.火葬場使用状況

年度	火葬件数	死亡総数	(単位:件, 人)			
			大人		小人	
			市内	市外	市内	市外
平成14年度	706	571	542	23	3	3
15	753	572	545	24	2	1
16	815	675	623	44	5	3
17	848	715	680	31	2	2
18	759	643	606	31	4	2

(資料:環境保全課)

92.公害苦情件数

年度	総数	(単位:件, 人)							
		大気汚染	水質汚濁	騒音	振動	悪臭	土壌汚染	その他	
平成14年度	147	24	15	14	-	14	1	79	
15	128	18	13	8	1	11	-	77	
16	118	36	12	5	-	8	-	57	
17	106	23	17	5	1	15	-	45	
18	125	39	21	9	-	30	-	26	

(資料:環境保全課)

09 教育・文化

93.市内学校の状況(各年5月1日現在)

(1)幼稚園				(単位:園,組,人)			(2)小学校				(単位:校,学級,人)		
年次	園数	組数	教員数 (本務者)	園 児 童 数			年次	学校数	学級数	教員数 (本務者)	児 童 数		
				総数	男	女					総数	男	女
平成14年	11	41	59	1,223	606	617	平成14年	15	205	328	6,260	3,218	3,042
15	11	41	54	1,153	551	602	15	15	206	336	6,276	3,258	3,018
16	11	40	54	1,102	570	532	16	15	203	329	6,188	3,172	3,016
17	11	38	53	1,057	506	551	17	15	205	337	6,241	3,178	3,063
18	11	38	53	1,056	528	528	18	15	218	347	6,207	3,138	3,069

(資料:学校一覧)

(資料:学校一覧)

(3)中学校				(単位:校,学級,人)			(4)高等学校				(単位:校,学級,人)		
年次	学校数	学級数	教員数 (本務者)	生 徒 数			年次	学校数	学級数	教員数 (本務者)	生 徒 数		
				総数	男	女					総数	男	女
平成14年	6	98	204	3,379	1,663	1,716	平成14年	4	94	265	3,536	1,702	1,834
15	6	93	212	3,265	1,610	1,655	15	4	95	269	3,553	1,641	1,912
16	6	97	211	3,233	1,642	1,591	16	4	96	265	3,489	1,582	1,907
17	6	94	213	3,200	1,669	1,531	17	4	90	252	3,295	1,400	1,895
18	6	99	219	3,196	1,710	1,486	18	4	90	249	3,217	1,382	1,835

(資料:学校一覧)

(資料:学校一覧)

(5)専修学校				(単位:校,人)		
年次	学校数	生 徒 数				
		総数	男	女		
平成14年	5	562	176	386		
15	5	555	180	375		
16	6	586	211	375		
17	6	634	263	371		
18	6	717	353	364		

(資料:学校一覧)

(6)各種学校				(単位:校,人)		
年次	学校数	生 徒 数				
		総数	男	女		
平成14年	2	36	-	36		
15	2	34	-	34		
16	2	32	-	32		
17	2	30	-	30		
18	1	19	-	19		

(資料:学校一覧)

94.小学校別児童数(平成18年5月1日現在)

学校名		(単位:学級,人)															
		合計		第1学年		第2学年		第3学年		第4学年		第5学年		第6学年		特殊学級	
学級	児童数	学級	児童数	学級	児童数	学級	児童数	学級	児童数	学級	児童数	学級	児童数	学級	児童数	学級	児童数
総 数	218	6,207	42	1,001	32	1,037	33	1,035	32	1,086	33	1,018	36	1,030	10	41	
三浦	6	181	1	25	1	34	1	34	1	38	1	26	1	24	-	-	
鈴田	7	204	1	26	1	35	2	41	1	36	1	33	1	33	-	-	
大東	21	607	4	94	2	78	3	99	3	111	3	110	4	115	2	9	
大村	4	34	1	5	1	4	1(複式)	3年7人、4年7人	1(複式)	5年7人、6年4人	-	-	-	-	-	-	
三城	17	483	3	84	2	76	2	74	3	94	3	82	3	73	1	2	
中央	16	467	3	79	3	81	2	76	2	73	3	93	2	65	1	3	
西大	26	793	5	124	3	115	3	123	4	147	4	135	5	149	2	12	
萱瀨	7	105	1	15	1	17	1	18	1	18	1	14	1	23	1	1	
黒木	3	13	1(複式)	1年1人、2年2人	1(複式)	3年2人、4年4人	-	-	-	-	-	-	1	4	-	-	
竹松	24	745	5	138	4	136	3	120	3	120	3	109	4	122	2	11	
福重	12	248	2	34	2	48	2	41	2	44	2	43	2	38	-	-	
松原	6	156	1	21	1	32	1	26	1	31	1	21	1	25	-	-	
放虎	26	789	5	134	4	139	4	138	4	125	4	130	4	123	1	3	
旭が	19	615	4	96	3	105	3	111	3	102	3	99	3	102	-	-	
富の	24	767	5	125	4	135	4	125	4	136	3	116	4	130	-	-	

(資料:学校一覧)

95.中学校別生徒数(平成18年5月1日現在)

学校名		(単位:学級,人)									
		総数		第1学年		第2学年		第3学年		特殊学級	
学級	生徒数	学級	生徒数	学級	生徒数	学級	生徒数	学級	生徒数	学級	生徒数
総 数	99	3,196	32	1,064	29	1,040	30	1,092	8	30	
玖島	18	524	5	157	5	165	6	202	2	4	
西大	21	660	6	213	6	226	6	221	3	15	
萱瀨	3	68	1	28	1	22	1	18	-	-	
郡中	17	586	6	188	5	199	5	199	1	1	
大村	18	615	7	232	5	186	5	197	1	2	
桜が	22	743	7	246	7	242	7	255	1	8	

(資料:学校一覧)

96.高等学校別生徒数(平成18年5月1日現在)

学校名		(単位:学級,人)										
		総数		第1学年		第2学年		第3学年		第4学年		専攻科
学級	生徒数	学級	生徒数	学級	生徒数	学級	生徒数	学級	生徒数	学級	生徒数	
総 数	95	3,341	31	1,100	30	1,054	31	1,067	1	29	2	91
大村高校(全日制)	24	935	8	320	8	307	8	308	-	-	-	-
大村高校(定時制)	5	124	2	38	1	30	1	27	1	29	-	-
大村工業高校	21	832	7	280	7	275	7	277	-	-	-	-
大村城南高校	15	590	5	200	5	195	5	195	-	-	-	-
向陽高校	30	860	9	262	9	247	10	260	-	-	2	91

(資料:学校一覧)

97.児童生徒体位一覽表(平成18年度)

区分	男子						女子						区分	男子						女子					
	身長 (cm)	体重 (kg)	座高 (cm)	身長 (cm)	体重 (kg)	座高 (cm)	身長 (cm)	体重 (kg)	座高 (cm)	身長 (cm)	体重 (kg)	座高 (cm)		身長 (cm)	体重 (kg)	座高 (cm)	身長 (cm)	体重 (kg)	座高 (cm)						
小学校	(歳) 6	市	115.9	21.5	64.3	116.3	21.0	64.3	高 等 学 校	全 日 制	15	市	167.2	58.2	89.9	157.1	55.0	85.3							
		県	116.1	21.4	64.7	115.3	20.9	64.4				市	168.1	59.2	90.2	157.0	52.1	85.4							
		国	116.6	21.5	64.9	115.8	21.0	64.5				県	168.5	60.1	90.2	157.3	52.3	85.4							
	7	市	122.5	24.6	67.8	120.3	23.4	67.1			16	市	169.6	61.5	91.3	157.4	53.0	85.5							
		県	121.9	24.0	67.5	121.3	23.4	67.2				市	169.6	61.3	91.1	157.5	53.2	85.6							
		国	122.5	24.2	67.7	121.7	23.6	67.3				県	170.0	62.0	91.2	157.8	53.4	85.7							
	8	市	128.0	27.8	70.0	126.3	26.1	69.8			17	市	170.7	62.6	91.3	158.6	53.6	86.2							
		県	127.7	27.1	70.2	127.2	26.6	70.0				市	170.2	63.2	91.6	157.9	53.8	85.8							
		国	128.3	27.4	70.3	127.4	26.6	70.0				県	170.9	63.9	91.8	158.0	53.7	85.7							
	9	市	132.6	30.0	72.4	131.9	29.5	72.2			高 等 学 校	定 時 制	15	市	165.2	58.4	88.7	154.4	50.6	84.8					
		県	133.0	30.3	72.5	133.2	29.8	72.6						市	166.5	57.3	89.7	155.2	54.8	85.0					
		国	133.6	30.9	72.7	133.5	30.1	72.8						県	-	-	-	-	-	-					
10	市	137.0	33.2	74.3	141.0	34.5	76.5	16	市	167.4			60.5	90.4	154.9	52.8	85.6								
	県	138.4	34.0	74.9	140.0	34.1	75.9		市	167.2			60.5	90.3	156.1	52.8	85.3								
	国	138.9	34.5	75.0	140.2	34.2	76.0		県	-			-	-	-	-	-								
11	市	144.5	38.3	77.5	145.1	38.4	78.4	17	市	169.0			63.0	90.7	155.4	51.1	85.6								
	県	144.6	38.1	77.5	146.7	39.3	79.2		市	169.1			64.1	91.3	156.7	52.9	85.8								
	国	145.1	38.8	77.8	147.0	39.5	79.4		県	-			-	-	-	-	-								
中学校	12	市	151.8	44.7	81.4	151.5	44.2	81.5	18	市			170.3	62.8	90.6	154.9	57.9	85.9							
		県	151.9	43.9	81.1	151.6	44.1	82.1		市			169.5	63.1	91.6	156.7	50.9	85.2							
		国	152.6	44.9	81.4	152.0	44.4	82.2		県			-	-	-	-	-	-							
	13	市	159.6	48.6	84.6	154.0	47.5	82.7		14	市	163.9	54.2	87.6	156.5	50.7	84.8								
		県	159.1	48.9	84.6	154.8	47.6	83.6			市	164.8	54.1	87.9	156.5	50.7	84.8								
		国	159.8	49.9	85.0	155.2	47.9	83.9			県	165.3	55.1	88.0	156.7	50.6	84.9								

(資料:学校保健体育課)

98.図書館の状況

(1)図書館蔵書冊数(平成19年3月31日現在)

(単位:冊)

区分	総計	総記	哲学	歴史	社会科学	自然科学	工学	産業	芸術
総数	154,884	6,956	3,994	17,865	19,928	9,559	7,942	3,349	10,181
一般図書	113,239	6,335	3,767	16,509	18,462	6,819	7,004	2,801	8,179
児童図書	41,645	621	227	1,356	1,466	2,740	938	548	2,002

区分	語学	文学	絵本	マンガ	紙芝居	カセット	ビデオ	CD	CD-ROM	DVD
総数	2,566	54,968	15,659	867	314	488	124	106	8	10
一般図書	2,092	39,880	1	654	-	488	124	106	8	10
児童図書	474	15,088	15,658	213	314	-	-	-	-	-

(資料:大村市立図書館)

(2)個人図書貸出冊数(平成18年度)

(単位:冊)

区分	計	本館	分館	配本所					
				菅瀬	竹松	福重	三浦	鈴田	松原
総数	421,469	374,577	9,117	1,971	16,768	5,374	3,569	4,749	5,344
一般図書	236,016	230,807	3,110	7	1,603	136	23	103	227
児童図書	185,453	143,770	6,007	1,964	15,165	5,238	3,546	4,646	5,117

(資料:大村市立図書館)

(3)個人登録者数(平成18年度)

(単位:人)

区分	計	本館	分館	配本所					
				菅瀬	竹松	福重	三浦	鈴田	松原
総数	31,594	29,805	717	33	589	81	99	150	120
一般	26,124	25,583	403	2	101	4	10	11	10
児童	5,470	4,222	314	31	488	77	89	139	110

(資料:大村市立図書館)

(4)団体貸出数(平成18年度)

利用団体数	貸出冊数
28	9,016

(資料:大村市立図書館)

(注)貸出冊数は団体に実際に貸出した冊数で、各団体内での利用冊数ではない。

99.市民会館利用状況

(単位:人,件)

年度	入場者総数	取扱件数				
		ホール	大会議室	小会議室	展示室	ロビー
平成14年度	127,039	189	279	469	267	0
15	126,733	183	322	499	304	2
16	127,172	197	339	507	313	5
17	128,798	214	325	484	251	0
18	125,015	172	326	515	228	1

(資料:市民会館)

100.コミュニティセンター利用状況

(単位:件,人)

年度	総数		社会教育目的の使用		社会教育目的の外使用		一日平均	
	件数	人数	件数	人数	件数	人数	件数	人数
平成14年度	5,535	139,863	4,545	90,629	990	49,234	15	390
15	5,383	135,934	4,451	95,652	932	40,282	15	378
16	5,804	141,145	5,006	108,568	798	32,577	16	393
17	5,824	137,857	5,037	104,657	787	33,200	16	384
18	5,817	130,752	4,911	99,872	906	30,880	16	364

(資料:コミュニティセンター)

101.中地区公民館利用状況

(単位:件,人)

年度	総数		社会教育目的の使用		社会教育目的の外使用		一日平均	
	件数	人数	件数	人数	件数	人数	件数	人数
平成14年度	2,869	45,952	2,462	35,273	407	10,679	8	128
15	2,851	46,095	2,560	36,097	291	9,998	8	128
16	2,656	41,198	2,436	33,747	220	7,451	7	115
17	2,674	41,043	2,504	33,411	170	7,632	7	114
18	2,616	40,157	2,403	33,739	213	6,418	7	112

(資料:中地区公民館)

102.西大村コミュニティセンター利用状況

(単位:件,人)

年度	総数		社会教育目的の使用		社会教育目的の外使用		一日平均	
	件数	人数	件数	人数	件数	人数	件数	人数
平成14年度	1,236	19,917	1,127	17,065	109	2,852	4	67
15	1,210	18,023	1,152	15,764	58	2,259	4	60
16	1,212	17,465	1,072	12,655	140	4,810	4	58
17	1,151	17,307	1,092	14,618	59	2,689	4	58
18	1,151	15,812	1,088	13,388	63	2,424	4	53

(資料:西大村地区公民館)

103.勤労青少年ホーム利用状況

(単位:人)

年度	総数	料理	音楽	クラブ	図書	集会	講習	軽運動	その他
平成13年度	10,686	449	718	163	174	972	598	7,424	188
14	8,392	174	422	127	152	1,493	247	5,428	349
15	8,331	274	480	187	119	1,338	266	5,137	530
16	6,286	47	536	593	32	690	181	3,657	550
17	3,866	0	325	0	77	370	0	2,938	156

(資料:商工振興課)

104.体育施設利用状況

(1)市民プール

(単位:人)

年度	総数	大人	高校生	小・中学生	幼児
平成14年度	48,233	16,671	775	23,019	7,768
15	45,917	15,909	599	22,122	7,287
16	46,125	15,790	601	22,548	7,186
17	41,919	14,851	698	19,946	6,424
18	37,173	12,813	600	18,374	5,386

(資料:地域げんき課)

(2)屋内プール

(単位:人)

年度	総数	大人・高校生	被保険者	小・中学生	幼児	専用使用	シルバー	障害者
平成14年度	22,423	5,476	8,402	2,445	374	5,726	-	-
15	37,975	25,064	-	3,917	838	8,156	-	-
16	34,527	17,465	-	3,243	805	6,917	5,523	574
17	38,373	17,021	-	3,568	689	9,404	6,828	863
18	35,721	14,125	-	2,963	529	9,591	7,517	996

(資料:地域げんき課)

(3)屋外施設

(単位:件,人)

年度	陸上競技場		市営テニスコート		野球場				補助グラウンド				郡中ナイター	
	件数	人数	件数	人数	昼		ナイター		昼		ナイター		件数	人数
					件数	人数	件数	人数	件数	人数	件数	人数		
平成14年度	1,482	52,931	2,552	31,229	260	20,303	214	4,492	319	20,696	414	6,725	334	4,852
15	1,310	47,740	3,158	39,926	318	33,321	201	5,256	328	26,611	412	8,146	432	7,268
16	1,098	39,848	2,515	30,623	264	32,359	199	4,582	408	32,976	456	8,878	390	5,794
17	1,513	58,540	2,836	36,246	290	25,195	218	6,118	304	26,026	309	5,471	365	5,004
18	1,256	48,069	2,971	39,768	240	33,191	188	4,244	367	31,569	487	9,420	524	6,819

年度	森園ファミリースポーツ広場				森園運動公園				浄水管理センター		小路口テニスコート	
	昼		ナイター		昼		ナイター		件数	人数	件数	人数
	件数	人数	件数	人数	件数	人数	件数	人数				
平成14年度	148	3,106	455	9,258	116	11,150	228	11,213	368	19,753	238	3,180

15	234	5,494	759	13,048	130	14,038	286	9,061	385	24,344	195	2,760
16	206	4,018	947	15,053	139	14,670	316	11,046	337	19,478	585	7,958
17	250	4,229	1,208	17,905	129	10,586	293	10,763	431	22,285	391	4,530
18	101	2,660	652	10,527	131	11,373	319	14,335	554	27,256	425	4,889

(資料:地域げんき課)

105.シーハット利用状況(コミュニティセンターを除く)

(1)スポーツ棟

年度	メイン・サブアリーナ				フィットネス		トレーニング		アリーナ		合計	
	部分使用		全面利用		ルーム		ルーム		会議室			
	団体数	利用者数	団体数	利用者数	団体数	利用者数	団体数	利用者数	団体数	利用者数	団体数	利用者数
平成14年度	5,343	60,916	363	114,836	1,223	17,901	-	24,521	235	3,089	7,164	221,263
15	5,228	59,682	473	132,379	1,084	15,225	-	24,229	147	1,788	6,932	233,303
16	10,410	115,470	340	100,304	1,303	17,106	-	26,050	209	2,020	12,262	260,950
17	10,821	119,284	347	90,817	1,379	20,929	-	24,461	130	1,465	12,677	256,956
18	10,296	109,393	446	125,451	1,337	21,417	-	21,927	113	1,185	12,192	279,373

(2)教養文化棟

年度	さくらホール		リハーサル室		合計	
	団体数	利用者数	団体数	利用者数	団体数	利用者数
平成14年度	253	40,186	94	2,919	347	43,105
15	276	39,868	170	5,081	446	44,949
16	280	36,349	38	1,015	318	37,364
17	295	37,898	179	3,413	474	41,311
18	216	40,813	168	3,530	384	44,343

(資料:大村市振興公社)

106.市内指定文化財

指定区分	種別	名称	所
国	天然記念物	大村神社のオオムラザクラ	玖島一丁目34の1 内第1
"	"	大村のイチイガシ天然林	雄ヶ原町1782の1
"	名勝	旧円融寺庭園	玖島二丁目505
"	史跡	大村藩主大村家墓所	古町一丁目63,64
県	有形文化財	本経寺大村家墓碑群	古町一丁目63
"	"	大村出土のメダリオン「無原罪の聖母」	東本町481(市立史料館)
"	"	大村市原口郷出土のキリシタン墓碑	東本町481(市立史料館)
"	"	旧橋本家住宅	玖島二丁目291の4
"	無形民俗文化財	黒丸踊	黒丸町
"	"	大村の寿古踊	寿古町
"	"	大村の沖田踊	沖田町
"	史跡	大村市今富のキリシタン墓碑	今富町586の1
"	"	五教館御成門	玖島一丁目61(大村小学校)
"	"	大村藩お船蔵跡	玖島一丁目28の1, 28の2, 28の3
"	天然記念物	大村神社のクシマザクラ	玖島一丁目34の1 内第1
"	"	大村城跡のマキ	玖島一丁目35
"	"	多良岳センダイソウ群落	萱瀬山国有林
"	"	五ヶ原岳ツクシヤクナゲ群落	五ヶ原岳
"	"	玖島崎樹叢	玖島一丁目27の1, 29の1, 36, 43
市	有形文化財	白竜の鉢	武部町448(長安寺)
"	"	長安寺の木造阿彌陀如来立像	武部町448(長安寺)
"	"	矢房神社の銅鑄十一面観音像懸仏	宮代町2052の1
"	"	東光寺の銅造薬師寺如来坐像	松原一丁目890の5
"	史跡	松林飯山の墓	須田/木町無番地
"	"	長与専斎の旧宅	久原二丁目1030の1(国立長崎医療センター)
"	"	東光寺の遺跡	松原一丁目890の5
"	"	大村彦右衛門の墓	久原一丁目59
"	"	長岡半太郎の屋敷跡	久原二丁目794の1, 794の2, 794の3
"	"	玖島崎古墳	玖島一丁目1の1
"	"	大村純忠終焉の居館跡	荒瀬町1116
"	"	寺島	久原一丁目140
"	"	古田山抱癒所跡	東大村一丁目1027の1
"	"	長与俊達之墓	玖島三丁目650
"	"	小路口鬼の穴古墳	小路口本町494
"	"	中岳古戦場の跡	中岳町559の2
"	"	菅無田古戦場の跡	宮代町2085
"	"	田下のキリシタン様式墓碑	田下町355
"	"	深沢義太夫勝清の墓	武部町448(長安寺境内)
"	"	千葉ト枕の墓	桜馬場一丁目412(桜馬場墓地内)
"	"	北川次郎兵衛(松田道猷)の墓	古賀島町423
"	"	旧橋本正隆屋敷	玖島二丁目291の4, 292の2
"	"	土井の浦窟跡	陰平町2271の1
"	"	川原悠々の墓	須田/木町無番地
"	"	伝鈴田道意の墓	大里町305番地の一部

"	"	第21海軍航空廠本部防空壕跡	古賀島町595番地49, 50
"	天 然 記 念 物	本經寺のソテツ	古町一丁目63
"	"	八幡神社の社叢	松原本町316
"	"	昊天神社の社叢	宮小路二丁目530
"	民 俗 文 化 財	鬼橋町水神淵の線刻河童	鬼橋町1426 - 2

(資料:文化振興課)

10 治安・災害

107. 刑法犯罪発生件数

(単位:件)

年	総数	殺人	強盗	放火	強かん	暴行	傷害	恐喝	窃盗	詐欺	横領	偽造	わいせつ	その他
平成14年	1,209	1	2	2	2	3	13	1	986	19	1	4	9	166
15	1,324	1	2	-	4	20	29	1	1,052	25	1	5	13	171
16	1,166	1	1	2	-	13	19	5	949	35	1	2	7	131
17	1,191	1	3	3	1	25	30	5	898	60	3	1	11	150
18	1,059	0	0	4	0	22	26	4	792	49	2	-	9	151

(資料:大村警察署)

108. 刑法犯罪検挙件数

(単位:件)

年	総数	殺人	強盗	放火	強かん	暴行	傷害	恐喝	窃盗	詐欺	横領	偽造	わいせつ	その他
平成14年	283	1	2	2	2	3	12	1	200	8	1	2	9	40
15	342	1	1	-	3	8	10	1	194	71	1	4	2	46
16	647	1	2	2	-	6	13	4	542	14	1	-	4	58
17	440	1	2	-	-	16	16	5	340	7	2	-	3	48
18	533	-	-	2	-	14	17	1	438	9	2	-	4	46

*平成16年の「強盗」の件数は、平成15年に発生したものを平成16年に検挙したため、発生件数と検挙件数が異なる。

(資料:大村警察署)

109. 交通事故発生件数

(単位:件,人)

年月	人身事故			物損事故件数
	件数	死者	傷者	
平成14年	581	3	700	1,645
15	626	3	756	1,681
16	614	-	777	1,720
17	598	0	758	1,715
18	625	1	787	1,672
平成18年1月	49	-	60	108
2月	47	-	62	131
3月	44	-	63	160
4月	50	-	56	129
5月	52	-	61	167
6月	50	-	62	140
7月	54	-	70	135
8月	54	-	78	141
9月	43	-	50	136
10月	53	-	65	135
11月	61	-	80	126
12月	68	1	80	164

(資料:大村警察署)

110. 原因別交通事故発生状況(平成18年)

(単位:件)

総数	620	横断	転回	1
安全運転義務違反	519	追越し・通行区分		8
交差点安全進行違反	14	一時停止		21
優先通行	11	過労運転		-
信号無視	22	徐行		2
飲酒運転	2	左右折方法		5
歩行者保護	8	その他		7

(資料:大村警察署)

111. 救急車出場状況

(単位:件,人)

年次	区分	合計	救急事故種別											不搬送
			火災	自然災害	水難	交通	労働災害	運動競技	一般負傷	加害	自損行為	急病	その他	
平成14年	出場件数	2,482	4	-	2	306	13	17	271	21	43	1,173	495	
	救急件数	2,208	4	-	1	282	13	17	249	17	31	1,107	487	137
	搬送人員	2,264	8	-	1	329	13	17	249	18	31	1,111	487	
15	出場件数	2,665	4	-	2	342	14	25	250	12	44	1,313	525	
	救急件数	2,397	4	-	1	326	14	25	232	11	33	1,235	516	134
	搬送人員	2,466	4	-	1	392	14	25	232	11	34	1,236	517	
16	出場件数	2,966	3	1	5	335	16	20	336	12	32	1,442	594	
	救急件数	2,626	2	1	2	313	16	20	314	11	22	1,350	575	170
	搬送人員	2,685	2	1	2	363	16	20	314	11	22	1,352	582	
17	出場件数	2,870	5	-	3	310	16	15	313	25	61	1,576	546	
	救急件数	2,676	4	-	2	280	15	14	292	22	45	1,464	538	194
	搬送人員	2,746	6	-	4	336	15	14	292	24	45	1,472	538	
18	出場件数	2,950	4	11	3	351	15	20	322	12	42	1,623	547	
	救急件数	2,745	3	9	1	326	15	20	296	10	34	1,492	539	205
	搬送人員	2,808	5	10	2	385	15	20	296	10	34	1,492	539	

(資料:大村消防署)

112. 火災発生件数

(単位:件,棟)

年次	火災件数							焼損棟数					焼損面積	
	総数	建物	林野	車両	船舶	その他	爆発	総数	全焼	半焼	部分焼	小火	建物(m ²)	林野(a)
平成14年	32	23	1	3	-	5	-	36	6	4	16	10	1,181	3
15	31	24	-	4	-	3	-	32	10	5	12	5	1,409	-
16	26	21	-	5	-	-	-	22	2	1	4	15	634	-
17	32	26	2	1	-	3	-	40	9	3	11	17	1,123	11
18	28	20	0	5	-	3	-	23	8	0	6	9	1,319	-

(資料:大村消防署)

11 財 政

113.一般会計歳入・歳出決算額

(単位:千円,%)

科目	平成15年度	平成16年度	平成17年度	
	決算額	決算額	決算額	構成比
総 額	34,676,736	31,180,926	31,780,800	100.0
市 地 方 税 金 支 出	8,852,589	8,931,821	9,068,457	28.5
地 方 交 付 金	350,543	514,309	654,520	2.1
配 当 金	79,777	82,206	50,709	0.2
株 式 譲 渡 所 得 割 交 付 金	-	7,373	13,038	0.0
地 方 消 費 税 交 付 金	-	8,432	16,991	0.1
工 場 利 用 税 交 付 金	747,080	854,926	785,116	2.5
特 別 地 方 消 費 税 交 付 金	38,450	37,127	36,079	0.1
自 動 車 取 得 税 交 付 金	-	-	-	-
国 有 提 供 施 設 等 所 在 市 町 村 助 成 交 付 金	106,565	106,616	98,404	0.3
地 方 特 例 交 付 金	48,025	49,946	52,246	0.2
地 方 交 付 金	291,561	284,773	281,142	0.9
通 安 全 対 策 特 別 交 付 金	7,984,976	7,482,307	7,470,454	23.5
交 通 安 全 対 策 特 別 交 付 金	17,561	17,497	17,703	0.1
分 担 金 料 及 び 負 担 数	429,848	440,045	473,295	1.5
使 用 庫 支 出	694,812	719,929	730,073	2.3
国 庫 支 出	4,040,294	3,849,597	4,168,926	13.1
財 政 寄 附 金 入 債	1,967,030	1,526,258	1,585,087	5.0
寄 附 金 入 債	109,525	129,168	191,086	0.6
寄 附 金 入 債	8,161	5,727	4,860	0.0
寄 附 金 入 債	1,330,502	35,689	91,900	0.3
寄 附 金 入 債	510,457	786,947	662,735	2.1
寄 附 金 入 債	3,295,580	2,970,611	3,169,801	10.0
寄 附 金 入 債	3,773,400	2,339,622	2,158,178	6.8

(資料:財政課)

(2)歳出 (目的別) (単位:千円,%)

科目	平成15年度 決算額	平成16年度 決算額	平成17年度		(性質別)	平成15年度 決算額	平成16年度 決算額	平成17年度	
			決算額	構成比				決算額	構成比
総 額	33,889,789	30,518,191	31,160,196	100.0	総 額	33,889,789	30,518,191	31,160,196	100.0
議 会 費	289,821	278,944	275,776	0.9	人 物 件 費	5,522,726	5,235,977	5,144,631	16.5
総 務 費	3,209,976	3,452,946	3,474,857	11.2	維 持 補 修 費	2,647,116	2,433,510	2,302,695	7.4
民 生 費	8,349,363	8,644,403	8,906,797	28.6	扶 助 費	540,306	519,184	470,229	1.5
衛 生 費	2,564,291	2,425,167	2,363,267	7.6	補 助 費	5,242,321	5,707,032	5,784,990	18.6
勞 働 費	24,115	19,440	17,127	0.1	積 立 費	2,763,562	2,474,496	3,391,523	10.9
農 林 水 産 費	1,981,031	1,347,730	1,218,684	3.9	公 債 費	4,842,917	4,763,554	4,602,234	14.8
土 木 費	2,752,130	2,599,455	2,956,357	9.5	積 立 費	495,729	852,579	782,463	2.5
商 工 業 費	5,569,207	3,818,430	4,202,059	13.5	投 資 及 び 出 資 金 ・ 貸 付 金	2,834,331	2,720,565	2,990,641	9.6
消 防 費	872,579	861,436	832,047	2.7	繰 上 げ 金	3,767,788	3,416,845	2,412,044	7.7
教 育 費	3,337,674	2,253,163	2,259,771	7.3	投 資 的 経 費	5,232,993	2,394,449	3,278,746	10.5
災 害 復 旧 費	96,685	53,523	51,220	0.2					
公 債 償 還 費	4,842,917	4,763,554	4,602,234	14.8					
諸 予 備 費	-	-	-	-					

(資料:財政課)

(資料:財政課)

114.特別会計決算状況

(1)歳入 (単位:千円)

会計名	平成13年度	平成14年度	平成15年度	平成16年度	平成17年度
簡 易 水 道 事 業	544,163	132,029	151,967	161,765	176,515
国 民 健 康 保 険 事 業	6,397,942	6,107,253	6,802,565	7,061,857	7,506,373
老 人 保 健 事 業	7,482,168	7,398,095	7,572,829	7,500,895	7,793,183
公 共 下 水 道 事 業	4,165,044	4,359,965	4,404,557	4,347,331	-
介 護 保 険 事 業	3,282,937	3,413,658	3,692,946	4,079,758	4,327,518
農 業 集 落 排 水 事 業	605,308	449,040	408,138	409,731	435,493

(2)歳出 (単位:千円)

会計名	平成13年度	平成14年度	平成15年度	平成16年度	平成17年度
簡 易 水 道 事 業	544,163	132,027	151,967	161,765	176,515
国 民 健 康 保 険 事 業	6,222,843	6,041,206	6,704,865	6,856,984	7,243,095
老 人 保 健 事 業	7,482,168	7,398,095	7,572,829	7,500,895	7,793,183
公 共 下 水 道 事 業	4,147,338	4,340,046	4,148,000	4,147,435	-
介 護 保 険 事 業	3,280,636	3,407,201	3,690,807	4,078,402	4,274,005
農 業 集 落 排 水 事 業	605,304	449,040	408,127	409,192	435,493

公共下水道事業特別会計は平成17年度から企業会計に移行 (資料:財政課)

115.企業会計決算状況

(1)病院事業 (単位:千円)

年度	収益の事業		資本の事業	
	収入	支出	収入	支出
平成13年度	5,159,700	5,353,613	314,925	410,087
14	4,965,686	5,320,725	428,140	428,140
15	4,640,939	5,087,816	797,288	797,288
16	4,134,079	5,125,769	427,211	427,211
17	4,261,439	4,770,056	456,438	456,438

(2)競艇事業 (単位:千円)

年度	収益の事業		資本の事業	
	収入	支出	収入	支出
平成13年度	31,243,392	32,446,827	-	186,383
14	30,481,079	31,231,657	-	144,074
15	28,194,409	29,316,043	-	56,872
16	40,991,222	41,254,194	759,000	867,896
17	37,053,501	36,871,970	73,200	216,584

(注)単位未満切り捨て (資料:競艇企業局)

(3)水道事業 (単位:千円)

年度	収益の事業		資本の事業	
	収入	支出	収入	支出
平成13年度	1,603,571	1,598,637	1,748,688	2,089,680
14	1,792,410	1,984,527	747,575	1,077,922
15	1,794,791	2,001,198	287,417	656,851
16	1,787,013	2,009,717	237,574	669,756
17	1,796,721	2,016,798	287,886	847,146

(4)工業用水道事業 (単位:千円)

年度	収益の事業		資本の事業	
	収入	支出	収入	支出
平成13年度	145,464	171,860	25,349	62,474
14	144,240	162,308	26,724	42,924
15	136,434	166,181	24,715	28,908
16	130,462	173,660	26,079	30,175
17	137,864	195,240	38,507	77,237

(資料:水道局)

(資料:水道局)

(5)下水道事業 (単位:千円)

年度	収益的事業		資本的事業	
	収入	支出	収入	支出
平成17年度	2,351,601	2,541,281	2,000,517	3,002,035

(資料:水道局)

116.市税の推移

(単位:千円,%)

年度	調定額	収入済額	不納欠損額	収入未済額	調定額に 対する収入 済額の割合	調定額に 対する収入 未済額の割合
平成13年度	10,083,238	9,041,672	49,450	992,118	89.7	9.8
14	10,030,288	8,858,448	75,808	1,096,073	88.3	10.9
15	10,047,304	8,852,589	62,631	1,132,117	88.1	11.3
16	10,193,344	8,931,821	220,461	1,041,401	87.6	10.2
17	10,198,962	9,068,457	87,024	1,043,524	88.9	10.2

(資料:財政課)

117.市税の科目別決算額の推移

(単位:千円)

科目	平成13年度	平成14年度	平成15年度	平成16年度	平成17年度
総額	9,041,672	8,858,448	8,852,589	8,931,821	9,068,457
市民税	3,520,403	3,303,875	3,265,206	3,180,176	3,234,026
固定資産税	4,194,752	4,197,358	4,249,415	4,381,610	4,433,939
軽自動車税	127,679	135,608	141,865	149,068	157,696
市たばこ税	496,468	486,089	494,204	495,820	489,595
鉱産税	31	18	25	43	55
特別土地保有税	22,661	23,672	400	340	390
入湯税	-	-	1,983	5,692	5,994
都市計画税	679,678	711,828	699,491	719,072	746,762

(資料:財政課)

118.一般会計財政の推移

(単位:千円,%,円)

年度	歳出決算額(支出済額)			市税(収入済額)			市税の歳出に 対する割合
	金額	指数	市民1人当たり	金額	指数	市民1人当たり	
平成13年度	32,692,047	102.8	383,278	9,041,672	100.9	106,003	27.66
14	33,740,149	106.1	391,562	8,858,448	98.8	102,804	26.25
15	33,889,789	106.5	384,639	8,852,589	98.8	100,474	26.12
16	30,518,191	95.9	343,511	8,931,821	99.7	100,536	29.27
17	31,160,196	98.0	347,972	9,068,457	101.2	101,269	29.10

(注)市民1人当りは各年9月末現在の人口で算出している。

(資料:財政課)

指数とは、平成12年度の各決算額と比較したもの。

119.基準財政需要額ほか財政指標の推移

(単位:千円)

	平成13年度	平成14年度	平成15年度	平成16年度	平成17年度
基準財政需要額	15,750,361	15,663,860	15,005,086	14,840,922	15,074,834
基準財政収入額	7,917,013	7,767,836	7,443,523	7,796,843	80,322,856
普通交付税	7,824,223	7,886,385	7,525,855	7,044,079	7,053,918
財政力指数	0.50	0.50	0.50	0.51	0.52
経常収支比率	89.2	92.1	91.3	93.3	92.1

(注)財政力指数=基準財政収入額/基準財政需要額の当該年度を含む3か年平均の数値。

(資料:財政課)

120.地方債現在高の推移(一般会計)

(単位:千円)

年度	当年度起債額	当年度償還済額	未償還額(現在高)
平成13年度	2,841,820	3,619,308	40,188,118
14	3,010,394	3,827,851	39,370,661
15	3,773,400	3,874,060	39,270,001
16	2,339,622	3,934,828	37,674,795
17	2,158,178	3,825,743	36,007,230

(資料:財政課)

121.積立金現在高の推移

(単位:千円)

年度	財政調整基金	減債基金	その他	合計
平成13年度	319,608	1,391,809	3,390,366	5,101,783
14	170,126	945,848	2,827,520	3,943,494
15	170,418	584,551	2,353,752	3,108,721
16	420,563	735,357	2,769,691	3,925,611
17	570,599	885,585	3,159,990	4,616,174

(資料:財政課)

12 選 挙

122.選挙人名簿登録者数

(単位:人)

投 票 区 分	登録者数			投 票 区 分	登録者数		
	総数	男	女		総数	男	女
平成 14年9月2日	65,473	30,780	34,693	13 古町公民館	2,147	941	1,206
15年9月2日	66,398	31,215	35,183	14 中地区公民館工芸室	2,111	1,167	944
16年9月2日	67,448	31,784	35,664	15 松並2丁目公民館	1,109	563	546
17年9月2日	68,324	32,110	36,214	16 放虎原小学校体育館	4,036	1,930	2,106
18年9月2日	69,079	32,430	36,649	17 西大村地区コミュニティセンター	4,003	1,858	2,145
				18 池田新町公民館	3,383	1,528	1,855
1 今村公民館	853	405	448	19 植松住宅集会所	2,349	1,100	1,249
2 市役所三浦出張所	1,320	607	713	20 竹松アパート集会所	2,022	983	1,039
3 市役所鈴田出張所	2,470	1,145	1,325	21 大村子供の家体育館	3,415	1,568	1,847
4 上久原公民館	2,077	906	1,171	22 市役所竹松出張所	2,142	988	1,154
5 木場公民館	3,707	1,713	1,994	23 富の原小学校体育館	2,740	1,490	1,250
6 前舟津公民館	1,697	753	944	24 宮小路2丁目公民館	4,625	2,206	2,419
7 市立大村幼稚園	3,107	1,408	1,699	25 市役所萱瀬出張所	1,474	715	759
8 市立図書館	4,389	2,002	2,387	26 萱瀬ダム建設記念会館	200	92	108
9 椎池公民館	802	351	451	27 市役所福重出張所	3,036	1,445	1,591
10 柴田公民館	2,387	1,079	1,308	28 市役所松原出張所	1,549	719	830
11 社会福祉センター	2,271	1,031	1,240	29 南野岳集落センター	432	210	222
12 大村市医師会館	3,226	1,527	1,699				

(資料:総務法制課)

123.各種選挙の状況

(単位:人,%)

執行年月日	種別	有権者数			投票者数			投票率		
		計	男	女	計	男	女	計	男	女
S58. 6. 26	参議(選挙区)	46,552	21,979	24,573	26,032	12,709	13,323	55.92	57.82	54.22
S58. 6. 26	参議(比例)	46,552	21,979	24,573	26,028	12,705	13,323	55.91	57.81	54.22
S58. 12. 18	衆議	47,007	22,190	24,817	33,010	15,928	17,082	70.22	71.78	68.83
S61. 2. 23	知事	47,439	22,148	25,291	28,608	13,540	15,068	60.30	61.13	59.58
S61. 7. 6	参議(選挙区)	48,251	22,604	25,647	36,695	17,229	19,466	76.05	76.22	75.90
S61. 7. 6	参議(比例)	48,251	22,604	25,647	36,669	17,215	19,454	76.00	76.16	75.85
S61. 7. 6	衆議	48,251	22,604	25,647	36,702	17,234	19,468	76.06	76.24	75.91
S62. 4. 12	県議	47,901	22,737	25,164	38,972	17,979	20,993	81.36	79.07	83.42
S62. 4. 26	市長	47,696	22,267	25,429	42,100	19,424	22,676	88.27	87.23	89.17
S62. 4. 26	市議	47,696	22,267	25,429	42,098	19,423	22,675	88.26	87.23	89.17
H1. 7. 23	参議(選挙区)	50,672	23,650	27,022	35,734	16,910	18,824	70.52	71.50	69.66
H1. 7. 23	参議(比例)	50,672	23,650	27,022	35,732	16,910	18,822	70.52	71.50	69.65
H2. 2. 18	衆議	50,875	23,715	27,160	39,638	18,491	21,147	77.91	77.97	77.86
H2. 2. 18	知事	50,665	23,586	27,079	39,599	18,466	21,133	78.16	78.29	78.04
H3. 4. 7	県議	51,107	23,753	27,354	37,759	17,347	20,412	73.88	73.03	74.62
H3. 4. 21	市長			無		投	票			
H3. 4. 21	市議	50,582	23,482	27,100	39,130	17,859	21,271	77.36	76.05	78.49
H4. 7. 26	参議(選挙区)	53,377	24,974	28,403	29,041	13,992	15,049	54.41	56.03	52.98
H4. 7. 26	参議(比例)	53,377	24,974	28,403	29,036	13,990	15,046	54.40	56.02	52.97
H5. 7. 18	衆議	54,333	25,415	28,918	40,069	18,775	21,294	73.75	73.87	73.64
H6. 2. 20	知事	54,838	25,635	29,203	37,173	17,325	19,848	67.79	67.58	67.97
H6. 10. 16	市長	55,652	26,047	29,605	41,163	18,895	22,268	73.96	72.54	75.22
H7. 4. 7	県議	56,427	26,459	29,968	38,396	17,756	20,640	68.05	67.11	68.87
H7. 4. 23	市議	55,954	26,188	29,766	40,451	18,590	21,861	72.29	70.99	73.44
H7. 7. 23	参議(選挙区)	57,510	27,025	30,485	28,084	13,837	14,247	48.83	51.20	46.73
H7. 7. 23	参議(比例)	57,510	27,025	30,485	28,073	13,833	14,240	48.81	51.19	46.71
H8. 10. 20	衆議(選挙区)	59,036	27,768	31,268	37,239	17,657	19,582	63.08	63.59	62.63
H8. 10. 20	衆議(比例)	59,036	27,768	31,268	37,232	17,656	19,576	63.07	63.58	62.61
H10. 2. 22	知事	60,537	28,531	32,006	41,667	19,479	22,188	68.83	68.27	69.32
H10. 2. 22	県議(補欠)	60,537	28,531	32,006	41,640	19,465	22,175	68.78	68.22	69.28
H10. 7. 12	参議(選挙区)	61,129	28,855	32,274	34,459	16,559	17,900	56.37	57.39	55.46
H10. 7. 12	参議(比例)	61,129	28,855	32,274	34,451	16,559	17,892	56.36	57.39	55.44
H10. 9. 27	市長			無		投	票			
H10. 9. 27	市議(補欠)	60,861	28,648	32,213	18,048	8,972	9,076	29.65	31.32	28.17
H11. 4. 11	県議	61,379	28,919	32,460	38,371	17,913	20,458	62.51	61.94	63.03
H11. 4. 25	市議	60,867	28,629	32,238	44,710	20,545	24,165	73.46	71.76	74.96
H12. 6. 25	衆議(選挙区)	63,465	29,880	33,585	42,009	19,934	22,075	66.19	66.71	65.73
H12. 6. 25	衆議(比例)	63,496	29,893	33,603	42,007	19,937	22,070	66.16	66.69	65.68
H13. 7. 29	参議(選挙区)	64,570	30,401	34,169	37,235	17,722	19,513	57.67	58.29	57.11
H13. 7. 29	参議(比例)	64,601	30,412	34,189	37,241	17,724	19,517	57.65	58.28	57.09
H14. 2. 3	知事	64,646	30,423	34,223	30,890	14,619	16,271	47.78	48.05	47.54
H14. 9. 29	市長	64,731	30,339	34,392	44,019	20,222	23,797	68.00	66.65	69.19
H15. 4. 13	県議	65,079	30,491	34,588	37,648	17,583	20,065	57.85	57.67	58.01
H15. 4. 27	市議	64,479	30,167	34,312	44,495	20,344	24,151	69.01	67.44	70.39
H15. 11. 9	衆議(選挙区)	66,543	31,295	35,248	43,622	20,649	22,973	65.55	65.98	65.18
H15. 11. 9	衆議(比例)	66,573	31,307	35,266	43,620	20,649	22,971	65.52	65.96	65.14
H16. 7. 11	参議(選挙区)	67,186	31,677	35,509	41,033	19,600	21,433	61.07	61.87	60.36
H16. 7. 11	参議(比例)	67,217	31,689	35,528	41,038	19,599	21,439	61.05	61.85	60.34
H17. 9. 11	衆議(選挙区)	68,131	31,994	36,137	48,561	22,676	25,885	71.28	70.88	71.63
H17. 9. 11	衆議(比例)	68,165	32,009	36,156	48,553	22,672	25,881	71.23	70.83	71.58
H18. 2. 5	知事	68,149	31,971	36,178	35,623	16,907	18,716	52.27	52.88	51.73
H18. 9. 24	市長	68,281	31,993	36,288	39,168	18,243	20,925	57.36	57.02	57.66
H18. 9. 24	市議(補欠)	68,281	31,993	36,288	39,137	18,221	20,916	57.32	56.95	57.64
H19. 4. 8	県議	68,555	32,094	36,461	42,342	19,796	22,546	61.76	61.68	61.84
H19. 4. 22	市議	67,949	31,780	36,169	45,006	20,771	24,235	66.23	65.36	67.00

(資料:総務法制課)

大村市行政機構図

下図グループ名及び係名は随時見直します。

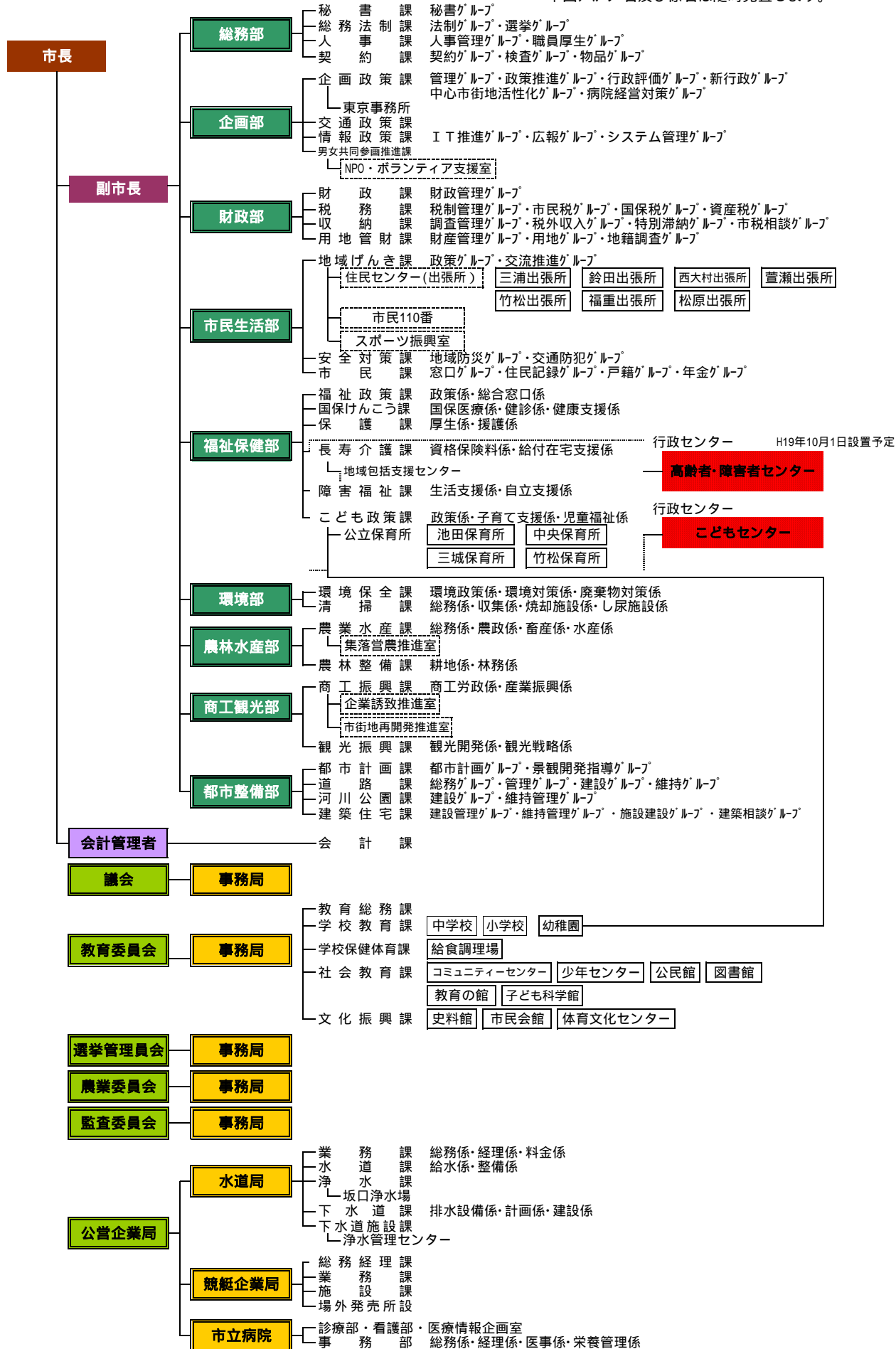

市職員数(平成19年4月1日現在)

(単位:人)

部名	課名	男	女	計
総務部	秘書課	2	1	3
	総務法制課	6	0	6
	人事課	8	3	11
	契約課	9	2	11
	部内計	25	6	31
企画部	企画政策課	15	1	16
	交通政策課	3	0	3
	情報政策課	7	2	9
	男女共同参画推進課	3	1	4
部内計	28	4	32	
財政部	財政課	8	1	9
	税務課	18	11	29
	収納課	14	2	16
	用地管財課	12	1	13
部内計	52	15	67	
市民生活部	地域げんき課	9	0	9
	出張所(7カ所)	6	5	11
	安全対策課	5	1	6
	市民課	9	12	21
部内計	29	18	47	
福祉保健部	福祉政策課	3	3	6
	国保けんこう課	13	6	19
	保健課	14	3	17
	長寿介護課	9	11	20
	障害福祉課	6	3	9
子ども政策課	7	38	45	
部内計	52	64	116	
環境部	環境保全課	11	0	11
	清掃課	37	1	38
	部内計	48	1	49
農林水産部	農業水産課	16	1	17
	農林整備課	10	0	10
部内計	26	1	27	
商工観光部	商工振興課	12	1	13
	観光振興課	6	0	6
部内計	18	1	19	
都市整備部	都市計画課	11	0	11
	道路課	21	1	22
	河川公園課	8	0	8
	建築住宅課	12	1	13
部内計	52	2	54	
会計課		2	4	6
(市長事務局合計)		332	116	448
外局	議会事務局	7	1	8
	教委事務局	47	38	85
	選管事務局	2	0	2
	監査事務局	3	1	4
	農委事務局	4	1	5
	水道局	57	4	61
	工業用水道事業	2	0	2
	簡易水道事業	2	0	2
市立病院	81	180	261	
競艇企業局	21	0	21	
(小計)		226	225	451
総合計		558	341	899

派遣職員等を含む。

(資料:人事課)

市民のくらし

人口密度	1km当り701人	教育	児童生徒16.61人に1人
人世帯	1世帯当り2.73人	水道	1人当り年間123.29m ³
出生	1日に2.74人	議会	議員有権者2,717.96人に1人
死亡	1日に1.86人	図書館	1日に1,179冊貸出
結婚	1日に1.3組	ゴミ処理	1日に80.8t
離婚	1日に0.47組	公園	市民1人当り6.66m ²
転入	1日に13.55人	下水道普及率	84.6%
転出	1日に12.98人	犯罪	1日に当り2.9件
市予税	1人当り101,269円	火災	13.04日に1件
市予算	1人当り347,972円	救急	1日に8.08回
市職員	市民98.58人に1人	交通	1日に1.71件
市医師	市民287.72人に1人	病院、診療所	市民703.33人に1病院(所)
市警	市民770.6人に1人		

市政のあゆみ

昭和17年(1942年)

- 2.11 大村市制施行、市役所位置を旧大村町役場(東本町)とし旧村役場を出張所とする(大村町、萱瀬、福重、松原、三浦、鈴田村の1町5カ村合併)
市長職務管掌 地方事務官 丹羽寒月
- 4. 1 第1回市議会選挙会(推薦:無投票)
定員30名
- 4.27 初市議会開催 議長 西川 茂
副議長 富永 末太郎
- 7.15 初代市長 山口 尚章(推薦市長)
- 9. 8 大日本連合婦人会大村支部結成
- 10. 大村海軍病院創設(久原郷)

昭和19年(1944年)

- 4. 1 三城小学校新設
- 4. 市営火葬場新設(赤佐古)
- 10. 米軍機、海軍航空廠爆撃

昭和20年(1945年)

- 8.15 太平洋戦争終結
- 9.17 終戦処理のため米軍800名市内に進駐
- 10. 1 学園都市の構想(純心女子学園、長崎医大基礎医学部、県立長崎工業、長崎師範男子部が大村に移設)
- 10.10 第21海軍航空廠進駐軍引渡し
- 12. 1 陸軍病院(松並郷)は国立長崎病院として発足
海軍病院(久原郷)は国立大学病院として発足

昭和21年(1946年)

- 4.30 長崎薬専大村に移設
- 4. 県種鶏場開設(徳泉川内)
- 8.15 第2代市長 松本寅一(推薦)就任
- 9.27 大村市選挙管理委員会設置
大村商工会議所発足

昭和22年(1947年)

- 2. 市制施行5周年記念式典挙行
- 4. 1 学制改革(6,3,3,4制施行)
- 4. 1 学校名等変わる
- 4. 1 初の公選市長 第3代市長 松本寅一 就任
- 4. 1 鬼橋公民館開館
- 4.12 長崎師範男子部に付属中学校付設
- 4.30 第1回市議会議員選挙(定員30名)
- 5. 長崎地方検察庁大村支部及び大村区検察庁設置
- 5. 旧飛行場、空廠跡地一部払下げ(食糧増産)
- 5. 地方自治法制定される
- 8. 大村市商業振興会発足
- 8.31 今村公民館開館
- 10. 1 大村市立図書館開館(公園入口旧指令部跡)
- 10.17 萱瀬公民館開館
- 10. 松原上水道布設完成

昭和23年(1948年)

- 1.10 上小路町公民館開館
- 1.13 市監査委員会、公安委員会設置
- 2. 市章制定

- 2.27 平公民館開館
- 3. 7 自治警察制度施行により大村警察署設置
- 4. 市営授産場開設
- 5. 2 竹松本町公民館開館
- 8. 市内各農業協同組合設立(大村、西大村、三浦、鈴田、竹松、萱瀬、萱瀬第一、福重、松原)
- 10.16 宮小路公民館開館
- 12. 6 大村市総合運動場起工式

昭和24年(1949年)

- 1.31 第4代市長 柳原敏一 就任
- 2. 大村青果市場開設
- 4. 1 下小路口公民館開館
- 4. 6 三浦中学校完成
- 5. 2 草場町公民館開館
- 5. 人権擁護委員会設置
- 5.25 天皇陛下、大村市に御巡幸
- 6. 大村湾東部漁協発足
- 6.20 鈴田中学校完成
- 7. 1 長崎師範学校男子部は女子部と合併、長崎師範学校と改称
- 7.12 大村市漁協発足

昭和25年(1950年)

- 1.14 県立長崎工業高校、長崎市に移転
- 2. 市立池田保育所開所
- 3. 6 向陽幼稚園開園
- 4. 1 純心女子学園、長崎市に移転
- 7. 1 国立長崎病院(松並郷)は国立大学病院(久原郷)と合併、国立長崎病院として発足
- 7. 1 国立長崎病院は国立大村病院松並分病棟と名称変更
- 7. 2 池田貯水池拡張工事着工
- 8.10 前船津公民館開館
- 8. 大村市総合運動場完成
- 9. 中央青果市場開設
- 11. 5 大川田公民館開館
- 12.28 旧第21海軍航空廠跡へ大村入国者収容所移転開所

昭和26年(1951年)

- 1.15 大佐古公民館開館
- 3.31 長崎師範学校(付属中小学校含む)、長崎青年師範学校は自然廃校
- 7.10 後木場公民館開館
- 7. 農業委員会設置
- 7. 郡川漁業協同組合設立
- 8. モーターボート競争場建設工事着工
- 8. 公平委員会設置
- 8.28 萱瀬中学校完成
- 9. 8 赤佐古公民館開館
- 10. 1 大村市立病院発足(旧第21海軍航空廠大村海軍共済病院跡)
- 11.2 大村中央公民館開館

昭和27年(1952年)

- 2.11 市制 10 周年記念式典挙行（市歌制定）
3. 鶴亀橋竣工式
- 3.25 岩松、小川内公民館開館
4. 1 市監査委員会事務局設置
4. 6 第 1 回モーターボートレース開催
4. 中里、陰平上公民館開館
5. 寿古踊り平和博で披露
6. 市立中央保育所開所
7. 警察予備隊大村に移駐
7. 25 号線（現在の 34 号線）改修工事（鈴田峠貫通）
8. 1 陰平下公民館開館
- 8.23 市営陸上競技場公認（3 種）
10. 大村市立病院に新鋭設備設置（レントゲン、救急車）
11. 1 大村市教育委員会設置
- 12.10 第 5 代市長 大村純毅 就任
- 12.25 池田貯水池拡張工事完成
12. 今富公民館開館
- 昭和 28 年（1953 年）
1. 川原悠々句集刊行
- 2.16 市営公益質屋開設
2. 諏訪、寿古公民館開館
2. 中小漁業信用基金協会設立
2. 市制 10 周年誌完成
3. 後木場簡易水道完成
3. 7 警察法施行 5 周年記念式典実施
5. 県園芸分場設置（葛城）
5. 県開拓畜産連合会結成
- 5.15 東光寺、大佐古公民館開館
- 5.28 萱瀬小学校南川内分校校舎改築
5. 福重、松原地区に季節託児所開館
- 6.15 松原久津、寺の本公民館開館
- 6.25 三鈴橋、水田橋完成
10. 第 8 回国民体育大会に県代表として大村高校漕艇部出場
- 10.25 大村史談会発足
12. 1 北川内公民館開館
12. ユネスコ協会発足
12. 第 7 管区海上保安本部航空基地開設
12. 県立東浦病院開院（久原）
12. 県道 貝津～大村線竣工
- 昭和 29 年（1954 年）
1. 5 宮代公民館開館
2. 1 野田、黒木公民館開館
2. 3 三浦、西部公民館開館
2. 9 中部公民館開館
3. 池田公民館開館
4. 大村～三浦バス路線開通
4. 「市政だより」を月 3 回発行
4. 1 原郷、内倉公民館開館
4. 6 大村、西大村、中央小学校に幼稚園付設
- 4.15 下諏訪公民館開館
5. 1 水田 1 区公民館開館
- 5.10 西大村小学校給食開始
6. 1 敬老院開設
7. 市議会議員定数減少条例制定（定数 30 名）
10. 3 黒丸公民館開館
- 10.22 国立真珠研究所大村支所、開設
- 12.15 皆同公民館開館
12. 大村市商業振興会を大村青年商業振興会と改称
- 昭和 30 年（1955 年）
3. 大村市青年商業振興会を大村青年会議所と改称
5. 琴の浦橋竣工
5. 萱瀬出張所完成
6. 県家畜保健衛生所開設
9. 1 日泊、古町 6 区公民館開館
9. 大村、三城、中央、竹松小学校給食開始
10. 人口 60,000 人到達
- 10.27 水計公民館開館
12. 農業改良普及事務所開設
- 昭和 31 年（1956 年）
1. 福重小学校給食開始
3. 8 第 1 回全市町総代会開催
4. 1 水田 2 区公民館開館
4. 1 総代に町務連絡員を委託
4. 7 世界子供の美術展開催
- 4.11 福重幼稚園付設
- 4.29 箕島公民館開館
7. 市史編さんに着手
8. 7 松原公民館開館
- 8.16 水害（死者 4 名）
- 8.18 市母子福祉連合会結成
10. 1 地方財政再建整備法適用決定
- 10.16 南川内公民館開館
- 10.21 第 1 回市民体育祭開催
12. 6 第 6 代市長 大村純毅 就任
- 昭和 32 年（1957 年）
1. 松原、鈴田小学校給食開始
- 1.20 梶ノ尾山下公民館開館
2. 1 大村空港起工式
- 2.11 市制 15 周年記念式典開催
2. 市営弓道場完成
3. ツクシシャクナゲを県文化財（天然記念物）に指定
4. 1 古町 5 区公民館開館
- 4.11 清宮貴子親王殿下、御来大
- 4.28 植松公民館開館
4. 竹松、松原幼稚園付設
- 5.10 大村空港竣工
- 5.18 海上自衛隊大村航空隊開隊
6. 2 秩父宮殿下、御来大
6. 三浦出張所（改造）新築
- 7.25 大水害（死者 19 名）
- 8.15 九州電力大村火力発電所第 1 区工事完成
- 9.16 松原海岸堤防完成
10. 1 水主町公民館開館

- 10.24 第1回市政懇談会開催
 12.25 古町公民館開館
 12.27 坂口公民館開館
- 昭和33年(1958年)
 3.21 三城小学校校舎1棟焼失
 4.1 向木場、諏訪、一ノ郷公民館開館
 5.1 溝陸公民館開館
 5.28 行政事務改善委員会設置
 5.30 竹松、福重小学校完成
 8. 児童福祉法10周年記念式典開催
 (市民生委員大会)
 11.1 杭出津公民館開館
- 昭和34年(1959年)
 2.18 大村三水会発足
 4.1 大多武分校が独立、東大村小学校となる
 5. 大村空港開港
 8.1 三浦、溝陸郷先網代海岸護岸復旧工事完成
 8.1 沖田公民館開館
 8.1 国民年金制度発足
 10.1 池田住宅、田下郷公民館開館
 10. 大村青年会議所認証式
- 昭和35年(1960年)
 1. 大村マラソンコース公認
 1. 青少年問題協議会発足
 1. 駅前アパート完成
 3.1 福祉年金制度発足
 3. 桜田の堀完成
 3. 中央小学校完成
 3.20 葛城地区加圧ポンプ所完成
 4. 大村警察署新庁舎完成
 4. 都市計画税条例制定
 4. 向陽町公民館開館
 7.1 上久原公民館開館
 12.8 第7代市長 大村純毅 就任
 12. し尿処理場完成
- 昭和36年(1961年)
 3. 大村市史(上巻)刊行
 3. 第1回市民美術展開催
 3. 大村郵便局新庁舎落成
 4.1 水道局開局
 4.1 市内電話自由化
 4.23 天皇、皇后陛下、大村御巡幸
 5.19 大村新歌謡発表(大村ワルツ、桜田の堀)
 6. 社会教育委員制度新設
 6. 郡中学校完成
 7.2 西大村小学校校舎1棟焼失
 8. 西大村、大村中学校完成
 9. 大村東彼地区開発振興協議会発足
 10.1 市立病院開院10周年記念式典挙行
 12.8 萱瀬ダム完成
- 昭和37年(1962年)
 1.22 箕島に電話開通
- 2.8 三浦幼稚園付設
 2.11 市制20周年記念式典開催
 2.22 長崎地方検察庁大村支部落成
 3.12 三浦小学校給食開始
 4. 県立大村工業高校開校
 4.21 海上保安庁第7管区海上保安部大村航空基地鹿
 児島へ移転
 4. 箕島に電灯設置
 7.8 水害被災(死者なし)
 8.14 市営火葬場新設
 10.15 第1回産業祭開催
 11.18 市庁舎建設予定地、玖島崎に決定
- 昭和38年(1963年)
 3.25 大村民謡協会発足
 4.1 県下初の統合農協発足(松原を除く)
 5. キリシタン墓碑県文化財指定(今富郷)
 6. 萱瀬ダム、琴平岳、県立多良岳公園に追加指定
 7. 武留路郷、大村市に編入
 9. 水防協議会設置
 10. 九州連合畜産共進会大村市で開催
 12.5 新市庁舎起工式
- 昭和39年(1964年)
 1.1 国民健康保険、世帯主の7割給付
 2. 農業構造改善事業開始
 6. 畜犬取締条例制定
 10.8 新庁舎落成
 10.15 交通安全都市宣言
 10. 本経寺の大村家墓碑群、県文化財指定
 12.5 第8代市長 大村純毅 就任
- 昭和40年(1965年)
 1.28 市消防本部及び消防署設置条例、同審議会条例
 制定
 3. 西大村中学校体育館完成
 5. 市営公益質屋廃止
 5. 国土開発幹線自動車道建設法に基づき九州横断
 自動車道建設法が指定される
 5.6 秩父の宮妃殿下、御来大
 5.21 第5回大村市美術展開催
 8.5 第12回県下中学校総合体育大会大村市で開催
 8.7 大村市交通安全母の会発足
 9. 大村、松原小学校にプール完成
 10. 労働会館落成
 10. 長崎市へ送水開始(1日12,000トン)
- 昭和41年(1966年)
 1.21 長崎国体大村市準備委員会発足
 1. 大村湾県立公園に指定
 2. し尿処理場増設工事完成
 4. 玖島中学校開校(大村、鈴田、三浦中学校を統
 合)
 5.28 第19回県民体育大会大村市で開催
 5. 37年水害の復旧工事(河川、水路完成)
 7. 三城小学校プール完成
 8.1 西大村出張所新築完成

- 8. 4 市民会館起工式
 - 9.13 消防新庁舎落成
 - 10.15 第5回産業祭開催
 - 12. 郡中学校体育館完成
- 昭和42年(1967年)
- 2. 三鈴橋、東浦漁港防波堤完成
 - 2.11 市制25周年記念式典開催
 - 2. 長崎国体大村市実行委員会発足
 - 4.27 クシマザクラ、五教館御成門、城跡の大マキ、
県文化財に決定
 - 4. 竹松保育所開設
 - 4. 企業誘致による共立ハドソン、日本コンクリート株式会社操業開始
 - 5.13 市民会館落成
 - 7. 「オオムラザクラ」が国の天然記念物に指定
 - 8. 結婚相談所、善意銀行開設
 - 8. 新焼却炉完成(1日20トン)
 - 12. 2 県美術展開催
- 昭和43年(1968年)
- 2. 福重小学校新校舎完成
 - 2. 鈴田小学校プール新設
 - 4. 1 市民交通傷害保険制度
 - 4. 市文化財保護条例制定
 - 4. 諫早市ほか一市一町競艇組合発足
 - 4. 玖島中学校新校舎完成
 - 12.10 第9代市長 松本寅一 就任
- 昭和44年(1969年)
- 1.30 新競艇場スタンド完成
 - 2. 初の市文化財に指定(東光寺遺跡、松林飯山の墓、
長与専斎の旧宅)
 - 4. 1 YS-11 就航
 - 5.18 国体完遂市民総決起大会開催
 - 10.26 第24回国民体育大会開催(大村会場:ソフト、
ラグビー、山岳の3種目)
 - 10.26 秩父の宮妃殿下、高松宮妃殿下、国体大村会場
御観覧
 - 12. 長崎国体大村市実行委員会解散
- 昭和45年(1970年)
- 3. 中央小学校完成
 - 5. 小、中学校宿日直制廃止
 - 5.30 第10回大村市美術展開催
 - 8. 8 万国博に黒丸踊り出場
 - 8.31 三浦小学校プール完成
 - 9. 須田ノ木に初のPC型配水池完成
 - 10. 1 消防署宮小路出張所完成
- 昭和46年(1971年)
- 3. 9 ポルトガル大使、大村親善訪問
 - 3. 本町2丁目商店街アーケード完成
 - 7. 1 三城小学校改築(鉄筋校舎となる)
 - 9. 6 市体育館、市福祉センター起工式
 - 10. 1 高齢者医療費支給制度を実施
 - 10.28 市水道部庁舎完成
 - 11.15 箕島空港建設に伴う漁業補償調印式
- 12. 4 中地区住民センター起工式
- 昭和47年(1972年)
- 1.22 新大村空港、丹羽運輸大臣を迎え起工式
 - 2.24 市制30周年記念植樹(岳の木場つつじ母樹園)
 - 3.22 箕島分校廃校及び部落解散式
 - 4. 市民憲章制定
 - 4. 市花に「オオムラザクラ」決定
 - 4. 4 老人福祉センター名称「さくら荘」と決定
 - 4. 7 大村八景選定
 - 4. 8 市制30周年記念式典開催(市民会館)
 - 4. 9 市民憲章碑除幕
 - 4.16 市制30周年記念地区対抗駅伝大会開催
 - 4.24 総合福祉センター落成
 - 5. 市制30周年記念文芸大会、美術展開催
 - 5.10 中地区住民センター落成
 - 6.10 市民体育館落成(全日本一般男子バレーボール
選手招待試合)
 - 7. 心身障害者及び1歳未満児医療費無料制度施行
 - 10. 市立図書館、史料館起工式
 - 12. 3 第10代市長 松本寅一 就任
 - 12.18 電光時計市庁舎正門上に設置
- 昭和48年(1973年)
- 1. 新都市計画用途地域決定
 - 1. 市制30周年記念映画「おおむら」決定
 - 7. 1 汚物処理場管理棟完成
郡地区学校給食共同調理場完成
 - 8. 1 市立図書館、史料館落成
 - 10. 1 小浜「おおむら荘」開設
市民プール起工式
 - 10. 字の名称廃止、町名町界整理 初年度
 - 10. 加入電話1万台突破
 - 10.20 大村市汚物処理場を大村市清掃センターと名称
変更
 - 10.25 養護老人ホーム改築完成
 - 11.15 史料館開館記念展開催
 - 12.15 大村市混成合唱団第1回発表会
- 昭和49年(1974年)
- 4. 名誉市民条例制定
 - 4.20 名誉市民1号 元市長 故 大村純毅氏
故 大村純毅氏 市葬
 - 6. 1 市民アーチェリー練習場新設
 - 6. 1 視力障害者に「声の市政だより」開始
公共下水道建設認可される
 - 6. 萱瀬出張所完成
 - 7. 6 市民プール完成
 - 7.26 市民憲章推進協議会発足
 - 8. 第7高射特科群、竹松駐屯地に創設
 - 9. 県営バスターミナル完成
 - 10. 市庁舎別館完成
 - 11. 5 竹松地区、町名町界整理
 - 11. 下水道公共事業着工
 - 12. 市庁舎別館完成(議会議務局等移転)
 - 12. 重井田防災ダム工事着工

昭和50年(1975年)

2. 県、市文化財指定
(県:キリシタン墓碑、史料館保管)
(市:日泊ムクの木、本経寺のソテツ、八幡神社の社叢、昊天神社の社叢、田下のキリシタン様式墓碑、白竜の鉢)
- 3.30 三城幼稚園、三城保育所完成
- 4.29 大村空港閉鎖
5. 1 長崎空港開港
5. 社会福祉法人パールハイム完成
- 6.15 大村少年合唱団第1回発表会
- 7.15 補助グラウンド、ナイター施設完成
10. 重度障害者福祉手当制度新設
11. オランダ大使、大村親善訪問

昭和51年(1976年)

1. 園芸高校ラグビー部全国大会初出場
2. 臨時市議会市長病欠、助役不在の中で開会
3. 3 市長病気のため立石直徳総務課長が職務代理者
- 3.25 市武道館完成
4. 1 特別養護老人ホーム慈恵荘完成
4. 竹松出張所完成
5. 1 老人福祉センター開館5周年記念行事実施
5. 8 大村ママさんコーラス10周年記念発表会
5. 鈴田小学校増築工事完成
5. 琴平岳展望台完成
6. 西大村地区、町名町界整理
- 6.10 農村花嫁銀行設立
- 6.20 第11代市長 高木隆虎 就任
7. 長崎~宮崎間航空路開設
8. 3 長崎~対馬間航空路開設
10. コンピューター導入
- 11.10 第10回社会福祉大会開催
11. 福重出張所改築起工式
11. 1 第15回おおむら祭開催

昭和52年(1977年)

- 1.16 機構改革により部制を実施
- 2.12 市制施行35周年記念式典開催
九州ガス(株)と本市間で初の公害防止協定締結
4. 1 コンピューター稼働開始
4. 社会福祉法人三彩の里身体障害者授産施設完成
- 4.10 福重出張所完成
- 5.11 県下総合防災訓練大会開催
6. 福祉基金制度設置
7. 清掃センターの三次処理施設汚泥乾燥設備完成
11. 環境保全条例制定

昭和53年(1978年)

- 2.11 第1回市民駅伝大会開催
- 3.20 寿古踊、沖田踊、県文化財指定
4. 6 三浦出張所完成
4. 放虎原小学校開校
4. 本町3,4丁目アーケード完成
5. 連合婦人会創立30周年記念行事実施
9. 1 印鑑証明登録制度採用

10. 1 長崎~大分航空路開設
- 10.14 第15回県地域婦人バレーボール大会大村代表
(中地区婦人会)優勝
11. 1 第7回老人ゲートボール大会大村代表(竹松大村混成チーム)優勝
- 12.17 大村市漁協松原支部漁民集会所完成

昭和54年(1979年)

1. 大村市文化協会発足
- 1.20 福祉センター別館開館
2. 3 第5回大村混成合唱団発表会
- 2.17 福重幼稚園完成
- 3.28 市立病院落成(移転新築)
- 3.31 破砕処理施設完成
- 4.22 第12代市長 戸島英二 就任
- 4.29 鈴田出張所完成
- 7.18 秋田県角館町と姉妹都市提携
- 9.26 日中定期航路開設
- 10.20 第1回ミス大村コンテスト選彰
- 10.20 黒丸踊伝承500年祭開催
12. 6 柴田角館町長来大、大村城跡、旧円融寺庭園に
しだれ桜植樹
12. 大浦助役角館町訪問、オオムラザクラ植樹

昭和55年(1980年)

- 3.30 松原出張所完成
- 4.11 放虎原幼稚園開園
- 4.17 伊丹市と姉妹都市提携
5. 1 長崎空港開港5周年記念行事実施
6. 2 大村市コミュニティーセンター落成
- 6.21 第1回文化祭開催
- 7.21 大村地区、第1次町名町界整理
8. 1 第1回夏越祭開催
8. 大村市勤労者体育施設屋内プール完成
9. 旭が丘小学校起工式
9. 天正遣欧少年節顕彰委員会発足
10. 三浦地区簡易水道完成

昭和56年(1981年)

1. 国際障害者の年
1. 2 姉妹都市角館町へ中学生14名派遣
2. 文化基金制度発足
4. 6 旭が丘小学校開校
- 4.15 公共下水道供用開始
4. 県立大村湾水産指導所設置
- 4.30 大村~鹿島線国道に昇格(444号線)
6. 6 角館町民謡団花菖蒲祭に特別参加
- 6.24 水資源対策室設置
7. 放虎原小学校プール完成
- 10.26 大村地区、第2次町名町界整理
11. 2 第20回おおむら祭開催

昭和57年(1982年)

- 3.24 昭和少年遣欧使節団4名ローマ派遣(2週間)
4. 老人福祉センター開館10周年記念行事実施
4. 大村市営弓道場完成
- 5.19 市制施行40周年記念式典、記念行事実施

6. 同上 東京フィルハーモニー交響楽団演奏会
7. 富の原小学校起工式
8.23 大村地区、第3次町名町界整理
9. 特別養護老人ホーム泉の里完成
9.2 天正遺欧少年400年祭開催
9. 天正遺欧少年使節銅像除幕
9.26 第1回大村市長杯県下弓道大会開催
(大村Aチーム優勝)
10.7 市文化財指定(長安寺の木造阿彌陀如来立像、
矢房神社の十一面観音像懸仏、東光寺の仏像薬
師如来坐像、深沢儀太夫勝清の墓、千葉ト枕の
墓)
11.17 長崎自動車道(大村~多良見)開通
- 昭和58年(1983年)
3.15 県消防学校、森園町に完成
4.1 精神薄弱者授産施設鈴田の里学園開園
4.6 富の原小学校開校
4.12 第13代市長 戸島英二 就任
8.1 軽費老人ホーム サンライフ開所
11. 坂口浄水場管理棟及び濾過施設等完成
12. 第10回大村混成合唱団発表会
- 昭和59年(1984年)
1.27 大村市行財政調査会設置
1.31 姉妹都市伊丹市から南京桃200本寄贈(市役所前等
に植樹)
4.20 勤労者体育施設屋内プールが温水プール(ソー
ラーシステム)として完成
4. 中地区住民センターで合同グループ展開催
5.15 市政だより1,000号達成
6.10 大村地区、第4次町名町界整理
6. 重井田防災ダム完成
6.10 姉妹都市締結記念碑完成(大村公園内)
7.19 長崎市と分譲水運用協定書調印
7. 雄ヶ原工業団地造成開始
7. コマツ電子金属(株)長崎工場が雄ヶ原工業団
地に立地決定
8.24 上海県から農業視察団(5名)来大
8.31 上海県と大村市の間で友好都市提携意向書調印
9.11 大村中学校起工式
9.16 第6回九州地区勤労青少年ホームスポーツ交流
会開催
9.27 大村高校創立100周年記念碑完成
10.13 富の原遺跡展開催
12.1 小浜おおむら荘を閉鎖
- 昭和60年(1985年)
1. 大村工業高校、第64回全国ラグビー大会に県代
表として出場
3.17 大村市消防団第1回ポンプ操法大会開催
3.30 黒木小学校体育館完成
4.12 森園運動広場ナイター施設完成
5.18 西大村地区コミュニティセンター落成
6.19 県立大村病院(旧東浦病院)三浦へ新設移転
6.24 鈴田地区町名町界整理
- 7.29 県内本土で初の弥生時代の鉄剣出土(富の原遺
跡)
7.31 三浦診療所廃止
9.9 三浦地区町名町界整理
9.30 桜が原中学校起工式
10. 大村法務総合庁舎落成
10. 郷土芸能保存ビデオ収録開始
10. 行政改革大綱策定
- 昭和61年(1986年)
1. 鈴田地区開発振興会「村づくり」部門で農林大臣
賞受賞
2. 消防団第1分団詰所完成
2. 福祉基金1億円達成
3.4 市内電話局番2桁(大村~諫早局間通話可)
4.1 大村中学校開校
4. 心身障害者相談所開設
4. 市文化財指定(北川次郎兵衛の墓)
5.8 第1回多良岳サミット開催
5.10 旭が丘コミュニティセンター完成
5. 市政だより月1回発行に変更
6. 大村市の人口70,000人到達
6.23 福重地区町名町界整理
8. 大村浄水管理センター2期工事着手
9.8 萱瀬、松原地区町名町界整理
10.18 新大村市営火葬場起工式
10.31 大村市営駐車場閉鎖
11. 萱瀬コミュニティセンター完成
11.2 第25回おおむら祭開催
11.4 浜田謹吾像大村公園に完成
- 昭和62年(1987年)
2.10 市制施行45周年記念式典開催
3. 大村郵便局新局舎(改築)完成
4. 桜が原中学校開校
4.26 第14代市長 松本 崇 就任
5. 大村斎場完成
6.22 玖島地区町名町界整理
7.27 県央サミット開催
9.26 長崎女子フォーラム、87イン大村開催
12. 松原小学校全国学校給食研究協議大会で文部大
臣賞受賞
12.21 大村市総合文化会館建設準備懇話会発足
- 昭和63年(1988年)
2.7 竹松東部地区コミュニティセンター(小路口公
民館完成)
2.15 桜街道「こいの里」づくり事業着手
4.1 大村シルバー人材センター開所
4. 大村純忠、顕彰記念事業実行委員会発足
5.29 同 没400年記念慰霊祭開催
6.24 上海県経済視察団(6名)大村市視察
8.2 パルトガル海軍練習帆船「マカオ号(200トン)」、
(ルイ・マウエル・リアル艦長)大村来港
8.18 大村市北部運動広場完成

8.	長崎県工業技術センター、(財)長崎県産業振興財団が雄ヶ原工業団地に立地決定		称変更
9.16	萱瀬小学校開校115周年記念行事開催	4.1	ポート場ロイヤルスタンド完成
10.30	大村純忠、没400年記念シンポジウム(西洋との出会い)開催	4.21	第15代市長 松本 崇(無投票) 就任
11.	第10回ミス大村選彰	4.29	天正夢広場完成
11.24	ヤマト運輸、大村市に新設(移転)決定	6.7	西大村中学校コンピューター授業開始
12.16	長崎~ソウル間定期旅客航空路開設(週3便)	6.16	雄ヶ原・池田2丁目線開通
昭和64年(1989年)		7.20	日航長崎~東京間就航
1.	昭和天皇崩御(1月7日)8日より平成元年となる	7.	(株)ツジデン大村事業所が大村ハイテクパークに立地決定
平成元年(1989年)		10.29	財務会計システム稼働開始
2.	住民情報漢字オンラインシステム稼働	10.31	農業集落排水事業着手
3.11	JR諫早駅新設	10.31	(財)大村国際交流協会発足
3.28	野岳湖自然公園センター完成	11.3	第30回大村まつり開催
3.	県ろうあ福祉協会「第20回耳の日」記念大会開催	12.26	杭出津松原線 古賀島地区開通式
4.1	大村市行政機構改革	平成4年(1992年)	
4.	大村市東京事務所開設	3.25	韓国国際交流大村少年使節団派遣
4.	コマツ電子金属(株)第2期拡張工事(C棟)完成	4.11	市役所毎月第2・4土曜日閉庁開始
4.28	市立病院心臓血管外科を新設	4.	全国さくらサミット in 大村 '92 開催
5.2	大村公園南堀花菖蒲完成(3,500㎡)	5.3	琴平スカイパーク オープン
6.1	市の木に「イチイガシ」を指定	6.4	大村公園板敷櫓落成
6.2	九州青年市長会開催	6.5	市制施行50周年記念式典
6.10	大村21都市デザイン計画策定	6.19	日本エアシステム長崎~札幌線開設
6.11	「土井の浦窠跡」全容確認	9.	月に1回の学校週5日制実施(毎月第2土曜日が休みとなる)
7.26	市役所各出張所にファクシミリ導入	10.2	全国閉鎖性海域フォーラム '92 開催
10.21	雄ヶ原工業団地に県工業技術センター開設	平成5年(1993年)	
10.31	空港と高速インターをつなぐ池田森園線・杭出津松原線開通	1.18	黒丸踊りの像、森園公園に完成
11.	長与専斎生誕150周年記念式典開催	2.5	長崎県中央地方拠点都市地域の指定を発表
平成2年(1990年)		3.24	荒木十畝作「朝」大村市へ里帰り 長崎空港地域がフォーリン・アクセス・ゾーン(FAZ)に指定される
1.26	長崎自動車道・大村~武雄北方間が開通	3.29	生活環境保全林「すわの森」竣工
1.11	黒田五寸にんじんを原料としたキャロットワイン製造	4.1	日本エアシステム(JAS)長崎~大阪線開設
1.14	大村ハイウェイロードレース大会開催(13,400人が参加)	4.6	「愛の鐘」市内8カ所に設置
4.9	大村公園が「全国さくら名所100選」に入選	4.23	中国深セン市の訪日団、市役所を表敬訪問
6.9	大村市・伊丹市姉妹都市提携10周年記念式典開催	4.30	長崎県中央地方拠点都市地域基本計画承認される
7.21	天正遺政少年使節団帰国400年祭実施	5.6	諫早市と大村市を結ぶ今村橋開通
7.25	ミュージカル「ローマを見た」公演	7.1	市役所玄関前に住民票写、戸籍謄本等の休日夜間申請受付ボックス設置
8.21	「大村少年使節」ヨーロッパへ	8.1	大村市内町名町界整理終了
9.1	バスターミナル~三彩の里間にバス路線開通	9.21	オフィス・アルカディア事業が地味振興整備公団事業として採択される
9.2	超音速機コンコルド長崎空港に飛来	9.30	日本パルトガル友好450周年記念事業としてアマリア・ロドリゲスリサイタル開催
12.2	シンポジウム「天正少年使節その光と影」を開催	10.1	市役所完全週休2日制導入
平成3年(1991年)		10.24	ロザ・モタ広場竣工。ソアレス大統領、ロザ・モタ選手、式典参列
1.21	長崎~釜山線定期旅客線開設(長崎~ソウル線切り替え)	12.3	中国上海市閔行区と大村市の間で友好都市提携意向書調印
1.	伸和コントロールズ(株)九州事業所が雄ヶ原工業団地に立地決定	平成6年(1994年)	
3.25	上海県少年サッカー親善訪日団 来大	2.22	独り暮らしの老人のための緊急・相談通報システム運用開始
3.	オムロプリント(株)が雄ヶ原工業団地に立地決定		
4.1	雄ヶ原工業団地を「大村ハイテクパーク」に名		

3.28 「ハローワーク大村」新庁舎完成 業務開始	部である、破籠井～鈴田（諫早市～大村市）が選定
3.31 郡川砂防公園完成	
3.31 野岳湖と松原小学校入口にクジラのバス停設置	11. (株)九電工がオフィスパーク大村に立地決定
4. 1 大村市行政機構改革・第3別館増築	11.21 レインボーロード完成（広域農道多良岳西部地区）
4. 1 (株)大村国際交流センター設立	12. 岩谷産業(株)がオフィスパーク大村に立地決定
4. 1 萱瀬地区農業集落排水 供用開始	12. 1 ゴミ袋透明化
7. 大村藩の藩政日記「九葉実録」翻刻出版	12.25 九州新幹線長崎ルート着工決定
7.23 車いすツインバスケットボール大会開催	平成9年(1996年)
7.29 全国閉鎖性海域環境保全連絡会発足	1. (株)アルカディア大村がオフィスパーク大村に立地決定
8.26 関行区少年サッカー親善訪日団 来大	3.31 市防災行政無線交信開始
8.26 長崎国際航空貨物ターミナルビル新築 供用開始	4. 1 新ごみ処理施設稼働開始
9.25 ライダーフェスタ・インながさき'94開催	4. 1 不燃物の分別収集開始
9.28 国道444号線切庭吉橋ほか供用開始	4. 1 大村保健所が統合され県央保健所（諫早市）へ
10. 1 旧楠本正隆屋敷オープン	4. 1 「富の原坂口線」富の原2丁目～大川田町区間開通
10.11 大村郵便局 空港前に新築移転 開局	4.19 「花と緑の街並み設備事業」市道大村駅前線完成
10.17 第16代市長 甲斐田 國彦 就任	8.21 シントラ市（ポルトガル共和国）と姉妹都市提携調印
11. 1 シーサイドよさぎ竣工	平成10年(1998年)
11. 4 萱瀬ダムかさ上げ工事開始	3.30 鈴田上地区農業集落排水 供用開始
11.18 鈴田峠パーキング供用開始	4. 1 大村市教育の館が旧梶山御殿に開設
12.12 オオムラ・ケーブルテレビ開局	4. 1 図書館業務にコンピュータ導入
平成7年(1995年)	4. 1 東京事務所開設 10周年
3.11 日中高校親善サッカー交流試合開催	4. 3 シントラ市より市長ら 28人が来大
3.28 黒木小学校、萱瀬ダムかさ上げ工事に伴い移転新築落成	4. 8 オフィスパーク大村分譲開始
3. (財)長崎県建設技術研究センターが大村ハイテクパークに立地決定	7. 1 ペットボトルの分別収集開始
4. 1 大村市環境美化条例が施行	7.28 体育文化センター（シーハット）開館
4. 月に2回の学校週5日制実施（毎月第2、第4土曜日が休みとなる）	8.24 杭出津松原線全線開通
5.17 多良岳横断線広域基幹林道開通	10.16 第17代市長 甲斐田國彦（無投票）就任
6. 1 大村市立病院心臓血管病センター開設	10.28 大村市保健福祉センター（すこやかセンター）開館
6. 1 オフィスパーク大村、造成工事開始	11.17 森園スポーツ広場供用開始
6.10 鈴田の南畑田でお田植祭が行われる（9.28 抜穂祭）	12. 7 戸籍事務コンピュータ化
7.18 国道444号線 平谷 - 黒木間のトンネル工事開始	平成11年(1999年)
10. 1 平成7年国勢調査（16回目）が実施される	3.16 国道444号線（平谷・黒木トンネル）開通
10.16 大村市の人口が8万人に到達（古町一丁目 村上 開ちゃん）	3.17 長崎新幹線フォーラム in 大村開催
12. 2 大村警察署、森園町に移転新築	4. 1 野岳憩いの広場オープン
12.10 大村市総合地方卸売市場が完成	4. 1 新アーチェリー場完成（松並2丁目：旧市立病院跡地）
平成8年(1996年)	5. 1 秋田県角館町と大村市、姉妹都市 20周年記念式典（於：角館町）
3. (株)オーゼットが大村ハイテクパークに立地決定	6. 1 陰平地区農業集落排水 供用開始
4. 1 萱瀬下地区農業集落排水供用開始	8.20 日本電気(株)(NEC)がオフィスパーク大村に立地決定
6.25 大村市永久の森条例制定	10. 1 「久原線」(市道国立病院前線)一部供用開始
7. 7 すいすいプールオープン	10. 1 福重地区農業集落排水 供用開始
8.11 第1回大村市総合防災訓練	平成12年(2000年)
8.19 国道444号線平谷・黒木トンネルが貫通	1.15 西大村中学校武道場完成
8.30 体育文化センター工事開始	1.22 長崎まちづくりシンポジウム in 大村開催
9.14 環境イベント「よみがえれ大村湾」開催	2. 7 鹿島市としあわせ街道交流宣言
9.29 第3回西日本選抜車いすツインバスケットボール大会	～国道444号線愛称「しあわせ街道」に決定～
11. 1 文化庁「歴史の道百選」として、長崎街道の一	

- 2. (株)湘南サプライ九州工場が大村ハイテクパークに立地決定
 - 3.31 大村湾南部流域下水道供用開始
 - 3. (株)ラボが大村ハイテクパークに立地決定
 - 4. 2 梶の尾公園完成
 - 4. 5 競艇場外向き前売り発売所完成(愛称:ブルー・ドラゴン)
 - 4.13 野岳湖農村交流館開館
 - 4.26 空港防災教育訓練センター竣工
 - 4.29 森園公園開園
 - 5. 8 鈴田運動広場竣工
 - 5.13 新大村消防署竣工
 - 5.29 大村湾南部流域下水道通水式
 - 5.29 都市計画道路・久原梶の尾線一部供用開始
 - 7.26 伊勢町ふれあい館開館
 - 8. 4 池田貯水池改良工事竣工
 - 10.13 長岡安平顕シンポジウム開催
 - 11.11 伊丹市・大村市姉妹都市提携20周年記念式典(於:伊丹市)
 - 11.25 来なっせ大村さん2000inおおむら開催
 - 11. 萱瀬スギが林野庁の「森の巨人たち百選」に選定
- 平成13年(2001年)
- 1. 大村市地域交流館開館(旧消防署跡地)
 - 1.15 全庁LANが開通
 - 2. (株)湘南プレジジョンが大村ハイテクパークに立地決定
 - 3.22 中央幼稚園・三城幼稚園の開園式
 - 5. フジミ電子工業(株)が大村ハイテクパークに立地決定
 - 6. 3 三浦地区農業集落排水施設供用開始
 - 7. 2 市役所、図書館に証明書自動交付機設置
 - 7.22 ペーロン船進水式
 - 7.31 大村市子ども科学館開館
 - 8. 1 大村市療育センター開館
 - 8. 4 池田貯水池改良工事完成
 - 8.25 国立病院長崎医療センター入院用新館完成
 - 8. 中地区ふれあい館開設
 - 8. 療育支援センター開設
 - 10.11 かさ上げ工事完了~萱瀬ダム竣工式~
 - 10.14 萱瀬ダム完成記念ウォーク
 - 11. 2 市立病院開設50周年記念式典
 - 12.12 ふれあいのつどい2001開催
- 平成14年(2002年)
- 1.23 健康ながさき21フェスタ開催
 - 1. 伸和コントロールズ(株)がオフィスパーク大村に立地決定
 - 2.10 郡中学校武道場完成
 - 2.16 萱瀬小学校前に朝追岳橋完成
 - 4. 1 申請書等のダウンロードサービス開始
 - 4. 2 琴平スカイパークがリニューアルオープン
 - 4. 4 野岳大橋開通式
 - 4. 5 大村市制施行60周年記念式典開催。姉妹都市の角館町・伊丹市、友好都市の鹿島市が来大、郷

- 土芸能を披露
 - 4.28 野岳ウォークラリー開催
 - 4. GPSによる徘徊高齢者・行方不明児(者)検索システム稼働開始
 - 4. 学校完全週5日制実施(全ての土曜日が休みとなる)
 - 5.13 まちかど市民ギャラリー開館
 - 6. 1 シルバーパワーアップ事業始まる
 - 6. 1 外交の窓in大村開催
 - 6.18 災害防止の体制強化の協定を締結(大村郵便局、諫早土木事務所、長崎林業事務所)
 - 7.13 (株)アルカディア大村内に大村市情報交流プラザ設置
 - 7.29 九州電力グループと「不法投棄に対する協定」締結
 - 7.29 天然ガス自動車導入
 - 7.30 石井筆子顕彰事業 展示会「石井筆子の生涯」開催(9.1まで)
 - 7. 日本ナノテク(株)がオフィスパーク大村に立地決定
 - 8. 4 市民ミュージカル「Good Bye!スミタダ」開催
 - 8.31 石井筆子顕彰事業 チャリティーコンサート開催
 - 9. 1 石井筆子顕彰事業 シンポジウム開催
 - 9. (株)シーエックススイージャパンがオフィスパーク大村に立地決定
 - 10.16 第18代市長 松本 崇 就任
 - 10.22 勤労者体育施設屋内プール(温水プール)リニューアルオープン
 - 10.24 全国民間空港関係市町村協議会「空港フォーラムin大村」開催
 - 11.16 天皇・皇后両陛下 御来大
 - 11.28 国道34号線玖島交差点完成記念フラワーロードセレモニー開催
 - 12.15 おおむらエコワールド2002開催
- 平成15年(2003年)
- 1.10 上海市閔行区考察団来大
 - 1.31 「大村湾をきれいにする」湾沿岸議員連盟設立
 - 2.16 地場産給食を考えるシンポジウム開催
 - 4.15 ポルトガル・日本友好協会訪日使節団来大
 - 4.21 日本郵政公社から感謝状授与
 - 4. 大村市自転車マナーアップ運動実施
 - 4. 交通死亡事故1年間ゼロ達成
 - 5.14 大村市児童虐待防止ネットワーク推進協議会・実務者ネットワーク推進協議会発足
 - 5.19 国道34号線等大村市内幹線道路整備促進期成会総会開催
 - 6. 2 スクールネットワーク(e学校ネット)開設
 - 6. 6 第56回長崎県消防団大会開催
 - 6.22 大村競艇場でフリーマーケット開催
 - 7. 県内で全国高等学校総合体育大会開催(8.12まで)大村工業高校バレーボール優勝
大村高校漕艇部ダブルスカル第3位
 - 7.15 全国閉鎖性海域環境保全連絡会総会開催

7.	玖島中学校新校舎完成		出
8.22	平和記念植樹式開催。クスノキ、アオギリの被爆2世の苗木を森園公園に植樹	8.26	日本特殊工業(株)がオフィスパーク大村に立地決定
8.25	住民基本台帳カード交付開始	10.19	上海市閔行区と友好交流項目協議書調印
9.5	大村湾沿岸一周陸上パレード開催	10.28	大村市立病院経営懇話会が報告書を提出
9.13	大村市百人委員会発足	11.16	大村市の人口が9万人に到達
9.21	消防団第13分団西部分駐所落成	11.21	テスト・リサーチ・ラボラトリーズ(株)がオフィスパーク大村に立地決定
10.14	フルブライトメモリアル基金米国教育者招聘事業～米国教員が市内小・中・高校を視察	平成18年	
11.20	上海市閔行区考察団来大	1.11	市内福祉施設防火対策連絡会議を開催
11.20	玖島中学校新校舎落成記念式典	2.10	(株)エム・ケー・ケーがオフィスパーク大村に立地決定
12.2	小学校「子ども集会」開催	3.23	観光活性化シンポジウム開催
平成16年		3.18	東彼杵町・大村市合同ミュージカル「具足玉伝説」開催
1.	公的個人認証サービス開始	4.6	小規模場外発売場「ミニポートピア長崎五島」オープン
1.17	おおむら男女共同参画講演会開催	4.24	第7回天正遺政少年使節ゆかりの地首長会議開催
2.4	中学校「子ども集会」開催	5.26	広域農道「大村東彼杵地区」大村工区部分供用開始
2.25	人権教育講演会開催	6.19	(株)ジーエスエレクトリック九州がオフィスパーク大村に立地決定
2.28	市民ミュージカル「Dreams Come True オオムラザクラ夢想曲」開催	8.18	「九州新幹線西九州ルート実現に向けた大村市民総決起大会」開催
3.1	新型救急自動車配置(宮小路分署)	9.25	第19代市長 松本 崇 就任
3.26	大村市百人委員会が中間提言を提出	10.11	駐日ポルトガル大使が表敬訪問
4.24	松原しおさい公園オープン	10.28	「2006オールスタージェットスキーレース in 大村」開催
5.28	角館町・大村市姉妹都市提携25周年記念式典	11.1	日本科学未来館長「毛利衛氏講演会」開催
6.1	新衛生公害研究所が立地決定	11.15	三城城下跡でキリシタン遺物出土
7.3	大村市子育てシンポジウム開催	11.30	第8回大村市顧問会議開催
7.28	中学生のためのホームヘルパー養成講座開講式	12.21	子育て世代職員によるプロジェクトチームが子育て支援策を提案
8.3	大村湾フローティングスクール開催	12.26	「大村市立病院の今後を考える市民懇話会」発足
8.10	2学期制を考える集会開催	平成19年	
8.15	子ども英語ミュージカル「サウンド・オブ・ミュージック」開催	2.13	「大村市立病院の今後を考える市民懇話会」が答申書を提出
9.30	「大村藩主大村家墓所」が国の文化財に指定	3.26	(株)長崎中発がオフィスパーク大村に立地決定
10.1	高齢者リフレッシュ事業開始	4.1	大村市こども夜間初期療養事業開始
10.7	シントラ市公式訪問団来大	4.2	「大村市こどもセンター」開所
11.12	大村市顧問会議公開講座開催	5.17	水道水源保護審議会が答申書を提出
12.3	鹿児島県日置郡金峰町に大村競艇場外舟券売場「ポートピア金峰」オープン	5.18	「市制施行65周年記念式典」開催
平成17年		5.24	「長崎県環境保健研究センター」落成記念式典
1.18	平成16年度県央地域農業活性化大会開催	6.1	都市計画道路・久原池田線(武部工区)供用開始
3.1	大村競艇「G1第18回JAL女子王座決定戦」開催		
3.5	大村市立病院経営懇話会発足		
3.25	大村市百人委員会が最終提言を提出		
3.19	(株)木村がオフィスパーク大村に立地決定		
3.25	(株)フジミファインテクノロジーが大村ハイテクパークに増設決定		
4.22	第1回全国大会「海の森づくり こんぶサミット in おおむら」開催		
5.9	「大村市の財政をよくする懇話会」発足		
5.12	「歴史を活かしたまちづくり戦略協議会」発足		
7.1	(株)ラボがオフィスパーク大村に「大村開発研究所第2研究棟」建設決定		
8.3	伊丹市・大村市姉妹都市提携25周年記念式典開催		
8.19	天正少年「光る海フェスタ」開催		
8.30	「大村市の財政をよくする懇話会」が提言書を提		

