大村市子ども科学館だより　3月号

下記の教室はすべて無料でご参加いただけます。
お誘い合せの上、ぜひお越しください。

＜問合せ＞
大村市教育委員会　社会教育課
大村市コミュニティセンター内
TEL　0957-54-3161（平日）
0957-50-1590（土・日・祝）

どれも楽しい教室だよ！みんなの参加待っています！

月　日	時　間	教　室	内　　容
3月　4日（土）	10:00開始	☆折り紙教室 だれでも参加できるよ	「チューリップのブーケ」をつくろう
3月　5日（日）	10:00開始	☆木工教室 ※4年生以上(先着10名)	「カフェトレイ」をつくろう
3月11日（土）	10:00開始	☆星空教室 だれでも参加できるよ	「春の星空と星座」
3月12日（日）	10:00開始	☆科学講座 だれでも参加できるよ	「　錯覚（さっかく）　」を考（かんが）えよう
3月18日（土）	10:00開始	☆竹細工教室 だれでも参加できるよ	「竹とんぼ・竹ぶんぶん」を作ろう ※ほかにも年齢・学年に応じて色々な作品を作ります！
3月19日（日）	10:00開始	☆バルーンアート教室 だれでも参加できるよ	「動物・花」を作ろう
3月25日（土）	14:00開始	☆科学工作教室 だれでも参加できるよ	「分光（ぶんこう）メガネ」　～　色の不思議（いろのふしぎ）　～
3月26日（日）	10:00開始	☆子ども映画会 だれでも参加できるよ	「ハローキティのかぐや姫」 「まんが偉人物語」 坂本龍馬／リンカーン 世界の童話 1．ピーターパン／そんごくう／ももたろう

※都合により内容を変更することがございます。あらかじめご了承ください。

★　お知らせ①　★

春休み期間の開館について

子ども科学館は**小・中学校の春休み期間中、平日も開館**します。
ただし、**月曜日は休館となりますのでご注意**ください。
下記に開館日をお知らせします。

◎子ども科学館春休み中の開館日◎
3月・・・２８日、29日、30日、31日（２７日は休館
4月・・・1日、2日、４日、5日（３日は休館）

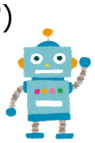

4月から教室がパワーアップします！
来月の科学館だよりも見てくださいね！

★　お知らせ②　★

４月からの開館時間について

◆　**開館時間**
3月までは10:00～17:00
4月からは10:00～　18:00

大村市子ども科学館だよりは、大村市の公式ホームページでもご覧いただけます。