

大村市 障がい者 就労支援ガイド

就労支援

雇用促進

業務委託

目 次

● 障がい者就労支援の流れ	2
● 関係機関の連絡先	3
● 障害福祉サービス（就労系）の概要 （サービスの説明とサービスごとの事業所一覧、サービス利用までの流れ）	4
● 障害福祉サービス（就労系）事業所ガイド	6
いきいき農園	7
癒	9
大村さくらの家	11
ゆたかカレッジ長崎キャンパス	13
キッチンあい彩館	15
きらく大村	17
桜山	19
三彩の里	21
セルプ大村	23
太陽工房	25
パールハイム	27
LINO きらめき	29
ワーキングヒルズ	31
ワークショップみらい	33
フォレストおおむら	35
SAKURA+	37
グッド・バランス	39
縁	41
S' more	43
ふくろうの家	45
LVILLAGE	47
チャレンジドオオムラ	49
● 障害者の雇用促進	52
● 業務委託募集案内	56

～障がい者就労支援の流れ～

“働きたい！”と思ったら、まず身近なところへ相談しましょう
(学校、病院、施設、ハローワーク、相談支援事業所など)

・就職して働きたい人

- ・一般の会社では、働くのが難しい人
- ・訓練を受けてから就職したい人
- ・施設で作業等に参加したい人、など

ハローワークで相談する
(障がい者の相談窓口があり、関係機関とも連携しています)

市役所の障がい福祉課や
相談支援事業所で相談する
(福祉サービスを利用する)

職業能力開発校など

長崎障害者職業センター

長崎障害者就業・生活支援センター

求職登録を
します

職業紹介を
受けます

面接を
受けます

試しに働いてみる
制度もあります
トライアル雇用

就労移行支援事業

就労継続支援A型事業

就労継続支援B型事業

職業訓練を受けられます

職業評価や職業準備
支援を受けられます

仕事のことや生活のこと等、
相談や支援を受けられます

職場実習など
職場実習時には、ジョブコー
チから専門的な
支援を受けられ
ます

一般就労に向けた訓練を受けます

雇用契約を結んで働きます

生産活動には
参加しません

就労能力に応じて一般就労へつなぐ支援
を提供します

★ 就 職 ★

続けて働く

続けて働くことができ
るように定着支援が受
けられます

離職などの場合は
再チャレンジ!

関係機関の連絡先

◎障害福祉サービスの利用申請・手続き

名称	住所	電話番号	FAX番号
大村市役所 障がい福祉課	大村市本町 458 番地 2 中心市街地複合ビル 2 階	0957-20-7306	0957-47-5419

◎職業相談・職業紹介等に関するお問い合わせ

名称	住所	電話番号	FAX番号
ハローワーク大村	大村市松並 1 丁目 213 番地 9	0957-52-8609	0957-54-6981

◎障がい者の職業訓練

名称	住所	電話番号	FAX番号
長崎能力開発センター	雲仙市瑞穂町西郷戊 1492 番地 1	0957-77-3211	0957-77-2071

◎障がい者の就職の相談及び各種支援に関するお問い合わせ

名称	住所	電話番号	FAX番号
長崎障害者職業センター	長崎市茂里町 3 番地 26	095-844-3431	095-848-1886

◎障がい者の就労と生活面の相談及び支援に関するお問い合わせ

名称	住所	電話番号	FAX番号
長崎障害者 就業・生活支援センター	諫早市本町 2 番地 5	0957-35-4887	0957-56-8035

◎各種福祉サービスの利用や、地域で生活するうえでの困りごとなどに関する相談

名称	住所	電話番号
地域生活支援センターラフ・ラム	大村市本町 458 番地 2 中心市街地複合ビル 3F	0957-52-9974
指定相談支援事業所とよたけ	大村市西部町 1019 番地 1	0957-53-7581
地域生活支援センタースマイル	大村市久原 1 丁目 595 番地 1	0957-47-5007
相談支援センター悠	大村市東野岳町 1699 番地 2	0957-46-5877
相談支援事業所らんぴーど	大村市諏訪 2 丁目 26 番地 10	0957-51-1015
指定特定相談支援事業所パール	大村市木場 2 丁目 463 番地 1	0957-53-6709
相談支援センター青風	大村市西大村本町 303 番地 6	0957-47-6172
指定特定相談支援事業所ゆかり	大村市大川田町 880 番地 2	0957-42-3780
相談支援事業所あじさい	大村市東野岳町 1163 番地 2	0957-46-3117
COMPASS サポート大村	大村市本町 328 番地 1	0957-46-3238
相談支援事業所ぼかぼか	大村市木場 2 丁目 382 番地 15	0957-47-9092

障害福祉サービス（就労系）の概要

就労移行支援

利用対象者	一般企業へ就労を希望する方、技術を習得し在宅での就労や起業を希望する方で65歳未満の方。
サービス内容	事業所内での作業や企業での実習を行い、就労に必要な知識及び能力の向上を図り、利用者それぞれの適性に合った職場探し、就職後の職場定着の為に支援を行います。
利用期間	標準利用期間は2年間です。

市内の就労移行支援事業所

No.	事業所名（略称）	住 所	電話番号	ハ゜ヅ
1	きらく大村	大村市西大村本町366番地1	52-2300	17
2	ゆたかカレッジ長崎キャンパス	大村市杭出津3丁目353番地6	49-6000	13
3	セルブ大村	大村市西部町1016番地1	53-7511	23
4	グッド・バランス	大村市東本町275番地	46-3228	39

就労継続支援A型（雇用型）

利用対象者	一般企業等へ就労することが困難な方で、雇用契約に基づき継続的に就労することが可能な65歳未満（利用開始時）の方。
サービス内容	通所により、雇用契約に基づく就労の機会を提供するとともに、一般就労に必要な知識、能力が高まった方について、一般就労への移行に向けての支援を行います。
利用期間	利用期間の制限はありません。

市内の就労継続支援A型事業所

No.	事業所名（略称）	住 所	電話番号	ハ゜ヅ
1	きらく大村	大村市西大村本町366番地1	52-2300	17
2	パールハイム	大村市木場2丁目463番地1	53-6709	27
3	グッド・バランス	大村市東本町275番地	46-3228	39
4	チャレンジドオオムラ	大村市東三城町7番地4	46-3502	49

就労継続支援B型（非雇用型）

利用対象者	就労移行支援事業等を利用したが、一般企業等への雇用に結びつかなかった方や、一般企業等への就労経験がある方で、年齢や体力の面で雇用されることが困難となった方。または年齢が50歳以上の方。
サービス内容	通所により、就労や生産活動の機会を提供するとともに、一般就労に必要な知識、能力が高まった方について、一般就労への移行に向けての支援を行います。 雇用契約は結びません。
利用期間	利用期間の制限はありません。

市内の就労継続支援B型事業所

No.	事業所名（略称）	住 所	電話番号	ページ
1	いきいき農園	大村市富の原 1 丁目 1567 番地 1	47-8335	7
2	癒	大村市黒丸町 221 番地 1	55-3258	9
3	大村さくらの家	大村市木場 1 丁目 1106 番地 11	54-8422	11
4	キッチンあい彩館	大村市陰平町 57 番地 1	46-6585	15
5	きらく大村	大村市富の原 1 丁目 1474 番地 7	47-9336	17
6	桜山	大村市木場 2 丁目 573 番地 3	54-5586	19
7	三彩の里	大村市原町 802 番地 1	55-8833	21
8	セルフ大村	大村市西部町 1016 番地 1	53-7511	23
9	太陽工房	大村市今富町 656 番地 5	47-8928	25
10	パールハイム	大村市木場 2 丁目 463 番地 1	53-6709	27
11	LINO きらめき	大村市日泊町 234 番地 6	54-6699	29
12	ワーキングヒルズ	大村市荒瀬町 463 番地 1	55-6011	31
13	ワークショップ みらい	大村市陰平町 1518 番地	47-5335	33
14	フォレストおおむら	大村市平町 1851 番地 8	47-6936	35
15	SAKURA+	大村市本町 438 番地 1	56-9670	37
16	グッド・バランス 2	大村市本町 328 番地 1-2F	46-3366	39
17	縁	大村市池田 2 丁目 696 番地 2	46-3720	41
18	S' more	大村市植松 3 丁目 805 番地 7	51-5357	43
19	ふくろうの家	大村市久原 1 丁目 3 番地 20	46-5966	45
20	LVILLAGE	大村市東本町 104 番地 7 まなビル 2 階C	56-8969	47

障害福祉サービス利用の流れ

1 相談	障がい福祉課・特定相談支援事業所（3 ページに記載）にご相談ください。
2 利用申請	事業所見学・体験利用などを通じて具体的な利用予定事業所が決まった場合、具体的には決まっていないが、サービスの利用を検討されている場合等は、市役所障がい福祉課へ障害福祉サービスの申請書を提出してください。
3 認定調査	利用される方の心身の状況等を把握するための調査を市の認定調査員が行います。所要時間は約 30 分～60 分です。
4 サービス利用計画案作成・提出	特定相談支援事業所が作成したサービスの具体的な利用計画案を障がい福祉課に提出します。
5 暫定支給	サービスが利用者にとって適切かどうかを判断するため、2 カ月以内の暫定支給を行います。利用者の意向や事業所の評価を基にその後の利用について判断します。
6 契約	サービスを利用する事業所に「障害福祉サービス受給者証」（市が交付します）を提示し、利用に関する契約を結びます。
7 本支給	暫定支給期間終了後、本人の意向や事業所の評価を基に、引き続きサービスを利用することが適当と判断した場合は、そのまま本支給となります。

障がい者の「はたらく」を支援します。

いきいき農園

癒 (いやし)

大村さくらの家

ゆたかカレッジ(長崎キャンパス)

キッチンあい彩館

きらく大村

桜山 (さくらさん)

三彩の里

セルフ大村

太陽工房

パールハイム

LINO きらめき

ワーキングヒルズ

ワークショップみらい

フォレストおおむら

SAKURA+ (サクラプラス)

グッド・バランス

縁 (えん)

S' more (すもあ)

ふくろうの家

LVILLAGE (エルビレッジ)

チャレンジドオオムラ

就労支援

大村市内
22 事業所

障害者就労支援施設 いきいき農園

運営主体	社会福祉法人ことの海会		
住 所	長崎県大村市富の原1丁目1567-1		
電話番号	47-8335	FAX	47-8336
メール	suzutanosato@cotton.ocn.ne.jp		
ホームページ	https://kotonoumi.com/		
併設事業所	なし		



いきいき農園 外観写真

事業所概要

サービス種別	就労継続支援B型		
開所日・時間	月曜日～日曜日 9:00～17:00		
利用対象者	知的障がい		
利用定員	就労継続支援B型 (20人)		
送迎	あり(ただし、最寄りのバス停まで)	送迎の範囲	大村市内の一部及び諫早市の一部において事業所が定めたルート
昼食	あり(550円)※1	体験利用	あり(有料)
工賃	あり(月平均:約15,000円)		

※1…ただし、食事提供体制加算対象者については、食材料費のみの負担とし、一日当たり250円とする。

作業・活動内容

いきいき農園では、心身に障害のある方々とともに野菜の生産・販売を行っています。大村市の認定農業者(株)ふれあいファームと連携を図り、大村市内にあるハウスで安心・安全なレタスやミニトマトを栽培しています。また事業所では選別・計量・袋詰め・袋としなどの野菜の出荷作業を行っています。



愛情たっぷり
ミニトマト



ココバック栽培による
ミニトマトづくり



水耕栽培による
レタスづくり

一日の流れ

8:30~ 8:50	9:00~ 12:00	12:00~ 13:00	13:00~ 15:30	15:30~ 16:00	16:00~ 17:00
送迎・朝礼・ 健康チェック	午前の作業	昼食・休憩	午後の作業	片付け・帰宅 準備、終礼	送迎

イベント・年間行事

冬 忘年会（12月）ほか

事業所PR

農業はとてもむずかしく、きついイメージがあると思いますが、いきいき農園では、水耕栽培やココバック栽培という新しい農業をしています。この農業は、誰もが取り組みやすく、体力的にも負担の少ない農業です。外で働くことが苦手な方には、事業所内でできる出荷作業にも取り組むことができます。「誰もが活躍できる場所」をモットーに、活動と働きやすい環境を提供させていただきます。たくさんの仲間も待っています！楽しいこと、うれしいこと、働く喜びがきっとみつかります！いっしょに愛情のこもった安心・安全な野菜をたくさんのお客さまに届けてみませんか。

スタッフより

スタッフ一同、利用者の皆様が持っている力を活かし、やりがいを持って取り組むことができるように日々支援を行っています。

利用者の声

自分たちが育てた野菜を袋に詰めたりすることが、とても楽しいです。そして、それがお店に並んでいるのを見ると、とてもうれしいです。

事業所までのアクセス

大村方面より国道34号線を上り、空港南口信号を左、株式会社アペックスを右折すると、左手に看板が見えます。

地図



事業所ホームページQR インスタグラム



特定非営利活動法人 癒

運営主体	特定非営利活動法人 癒		
住 所	大村市黒丸町 221 番地 1		
電話番号	55-3258	FAX	55-3258
メール	iyashi@octp-net.ne.jp		
ホームページ	無し		
併設事業所			



癒 外観写真

事業所概要

サービス種別	就労継続支援B型		
開所日・時間	月曜日～金曜日 9:00～14:00 (土日、祝祭日に開所する場合有り)		
利用対象者	知的障がい・精神障がい・難病		
利用定員	就労継続B型 (20人)		
送迎	あり (無料)	送迎の範囲	竹松駅付近
昼食	あり (400円)	体験利用	あり (無料)
工賃	あり (月平均: 約 5,000円)		

作業・活動内容

癒では、昼食のお弁当作り (調理、盛り付け、配達、空箱回収等) を主に作業しています。大口の注文等があった場合は祝祭日に作業をします。配達先は個人の方や企業、福祉施設などさまざまです。

写真 作業のようす



写真 配達のようす



写真 お弁当



一日の流れ

9:00~ 10:00	10:00~ 10:50	10:50~ 11:00	11:00~ 11:50	11:50~ 13:00	13:00~ 13:50	13:50~ 14:00	14:00~ 14:50		
作業 調理	作業 調理 盛り付け	作業 配達 片付け	作業 配達 清掃	昼食 昼休み	作業 洗い物 清掃	作業 洗い物 清掃	送迎		

イベント・年間行事

春 お花見（4月）
夏 バーベキュー（6～7月頃）
秋
冬 クリスマス会（12月）、旅行（1～2月頃）

事業所PR

一人一人が調理、盛り付け、配達、片づけ等を分担して作業します。とてもチームワークが問われる作業です。利用者の方と職員が一丸となり時間内にお弁当を作り上げ、配達し終えたときの達成感は大きいです。また、配達を通じていろいろな方々に出逢えるのも魅力の一つです。調理が苦手だという方でも楽しんで作業してもらえと思っています。

スタッフより

見学や体験利用等受け付けていますので、興味のある方は遠慮せずご連絡下さい。

利用者の声

毎日、いろんな料理を作れるのは勉強にもなるし、楽しいですよ～！

事業所までのアクセス

- ・ 県営バス：竹松駅前より野岳行
立花バス停下車、徒歩 10 分
- ・ 自家用車：虹の原特別支援学校さんの
寄宿舍側のすぐ近く

地図



大村さくらの家

運営主体	社会福祉法人 大村市手をつなぐ育成会		
住 所	大村市木場 1 丁目 1 1 0 6 - 1 1		
電話番号	54-8422	FAX	54-8422
メール	o-sakura@octp-net.ne.jp		
ホームページ	https://oomurashi-sakuranoie.jp/		
併設事業所			



大村さくらの家 外観写真

事業所概要

サービス種別	就労継続支援B型		
開所日・時間	月曜日～金曜日 8:00～17:00		
利用対象者	身体障がい・知的障がい・精神障がい・発達障がい・高次脳機能障がい・難病		
利用定員	就労継続支援B型（30人）		
送迎	あり（無料）	送迎の範囲	大村市内周辺
昼食	なし（弁当持参又は弁当注文）	体験利用	あり（無料）
工賃	あり（月平均：令和4年度 実績 7,100円）		

作業・活動内容

- ・印刷物封入作業、卓上カレンダー箱折り作業
- ・きのこキャップ清掃
- ・シーツ、枕カバーの縫製
- ・タオルの仕分け、たたみ作業
- ・自主製品（ガーゼタオル、マスク等）製作
- ・学生服等の洗濯作業
- ・雑貨（リサイクルショップ）の封入
- ・職場体験実習
- ・施設外就労（カーネーションのわきめ摘み作業、無人契約機の清掃）



作業の様子

- ・縫製
- ・フラワー作業



作業の様子

- ・自主製品製作作業



施設外就労

- ・カーネーションのわき芽摘み

一日の流れ

9:15~ 9:20	9:30~ 10:50	10:50~ 11:00	11:00~ 11:50	12:00~ 13:00	13:00~ 13:50	13:50~ 14:00	14:00~ 14:50	14:50~ 15:30	15:30~
ラジオ 体操 朝礼	作業①	休憩	作業②	昼食 昼休み	作業③	休憩	作業④	掃除 終礼	送迎

イベント・年間行事

- ・初詣 ・二十歳を祝う会 ・お花見
- ・ゆうあいスポーツ大会 ・クリスマス会
- ・カラオケ ・ボウリング大会 ・施設内レクリエーション ・出店、イベント等の見学 その他季節に応じた催し



余暇活動 カラオケを楽しんでいる様子

事業所PR

大村さくらの家では、安定した就労環境の中で継続していく就労継続支援B型事業の支援サービスを行っています。毎日の作業を通して知識や能力の向上を図り、実習や働くことの楽しさなど様々なことを体験していただきます。

スタッフより

アットホームな雰囲気の中、とても明るく活気溢れる事業所です。見学も随時可能です。

利用者の声

毎日、楽しく通所しています。自分のペースに合わせた作業を行えるので安心して作業ができます。

事業所までのアクセス

- ・県営バス：長崎医療センターバス停下車
徒歩 10分
- ・JR：岩松駅より徒歩 15分
- ・自家用車：大村方面より国道34号線
長崎医療センター方面へ左折
ダイレックス交差点を右折
約50メートル先を斜め右へ

事業所ホームページQR



地図

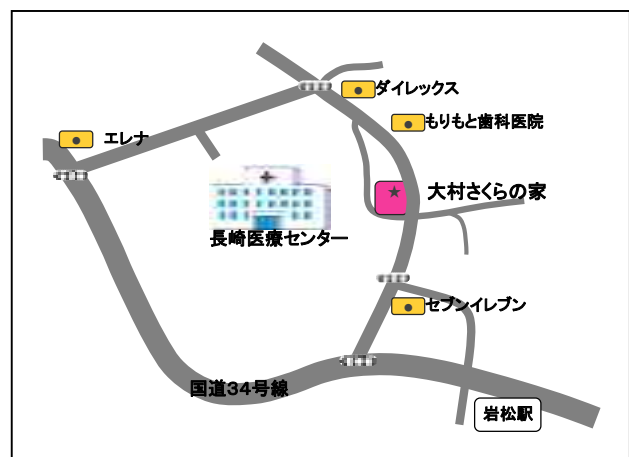

ゆたかカレッジ長崎キャンパス

運営主体	社会福祉法人鞍手ゆたか福祉会		
住 所	大村市杭出津 3 丁目 353-6		
電話番号	49-6000	F A X	49-6060
メール	i.yamada1023@gmail.com		
ホームページ	https://kurate-yutaka-fukushikai.com/		
併設事業所	レジデンス大村(グループホーム)		



ゆたかカレッジ長崎キャンパス 外観写真

事業所概要

サービス種別	就労移行支援・自立訓練・生活介護		
開所日・時間	月曜日～土曜日 9:00～16:00 (土曜は営業日の場合あり)		
利用対象者	知的障がい・精神障がい		
利用定員	就労移行(8名)・自立訓練(10名)・生活介護(6名)		
送迎	あり	送迎の範囲	ルート送迎(大村駅・グループホーム他)
昼食	あり	体験利用	見学随時(体験は、日程調整あり)
工賃	なし		

作業・活動内容

活動内容

S S T…コミュニケーション力を身につける。

店舗実務…店舗内業務の基礎訓練。(接客・陳列・商品管理等)

介護実務…介護現場での基礎訓練。(ベッドメイキング等)

厨房実務…厨房内での基礎訓練。(調理・食器洗浄等)

一般教養…幅広い知識を養い教養を身につける。

基礎学力…言葉や文字・数量の計算等を身につける。

自主ゼミ…情報活用能力と主体的に学ぶ力身につける。

など



訓練室の風景です。自立に必要なスキルを学び実践することで習得に繋がります。



PC 訓練の風景です。エクセル・ワード、パワーポイント等の基本操作～応用(関数等)を習得します。



職場実習の風景です。個人のニーズに合わせて、実習をおこないます。

一日の流れ

10:00~ 10:10	10:15~ 10:30	10:45~ 12:15	12:15~ 13:15	13:15~ 14:45	14:50~ 15:00	15:00~ 15:15	15:15~ 15:20	15:20~ 15:25	15:30~
朝礼	健康 づくり	午前の 活動	昼食 昼休み	午後の 活動	自主 学習	掃除	帰宅 準備	終礼	帰宅

イベント・年間行事

春 お花見（4月）
 夏 スポーツ大会（7月）
 秋 キャンプ（9月）、日帰り旅行（11月）
 冬 クリスマス会（12月）、マラソン大会（3月）
 その他 特別講座 など



事業所PR

ゆたかカレッジ長崎キャンパスでは、個別支援計画の中で利用者様ニーズを重視し、利用者様が将来生きていくうえで「生きやすさ」を考えながら支援させていただいております。利用者様にとって良い学びの場、仲間との交流の場、そして卒業後も行きたい場所となるように努めてまいります。皆様のご利用を心から、お待ちしております。

スタッフより

明るく笑顔の絶えない事業所です。
 体験も随時受け付けておりますので
 お気軽にご連絡ください。

利用者の声

毎日が充実した日になります。
 とてもやさしい人が多いです。
 ぜひ一緒に学びましょう。

事業所までのアクセス

※JR大村駅から 1.4Km
 徒歩で約 20分

地図



事業所ホームページQR



キッチンあい彩館

運営主体	社会福祉法人ことの海会		
住 所	大村市陰平町 57 番地 1		
電話番号	46-6585	F A X	46-6595
メール	aisaikan57@gmail.com		
ホームページ	https://kotonoumi.com/		
併設事業所			



キッチンあい彩館 外観写真

事業所概要

サービス種別	就労継続支援B型		
開所日・時間	月曜日～日曜日 8:30～17:00		
利用対象者	身体障がい・知的障がい・精神障がい		
利用定員	就労継続支援B型(20人)		
送迎	一部あり(要相談)	送迎の範囲	大村市内(地域限定)
昼食	あり【550円】 食事提供加算対象者:250円	体験利用	あり(検便検査・昼食のみ有料)
工賃	あり(月平均:約45,000円 時給でのお支払いになります)		

作業・活動内容

給食班とベーカリー班に分かれておこない、作業班については、ご利用者が選択し、その中で個々の能力に合わせて作業に取り組んでいただいております。ご自身の持たれている素晴らしいものを活かせる場所として、一緒に就労生活を送っていきましょう。



生地を分割・成形し、焼き上げる準備をします。



ご注文いただいたお弁当をお手本に沿って盛り付けします。



ハンバーグは、1つひとつ丁寧に成型・焼き上げをおこなっています。

一日の流れ

8:30~	8:30~ 12:00	12:00~13:00	13:00~ 17:00	
健康チェック	作業	休憩 (作業内容で前後します)	作業	※利用時間は個別に相談させていただきます。

イベント・年間行事

12月(忘年会)

キッチンあい彩館では、休むことなく毎日、給食を提供しておりますので、大きな行事は、12月の忘年会のみとなりますが、春にはみんなで、近くの公園へ桜を見に行ったり、季節を感じる楽しいイベントがあります。



事業所PR

衛生的で、安全・安心、健康的な食品を提供できるように「長崎 HACCP 標準」をクリアした施設で給食・弁当・パン等の食品を提供しています。「自分の持っている、すばらしいものを生かせる場所」をコンセプトとして、ご利用者の働ける体力や状況に合わせ、作業時間の調整を行いながら活動に取り組んでいただいています。作業場面では、構造化された環境で確認をしながら「出来そうなこと」が「できること」になることで、自信につながり、次のチャレンジにつながるような支援を行っています。

スタッフより

幅広い作業内容があるので、自分にあった取り組む内容を見つけることが出来ると思います。施設見学・体験実習随時受け付けています。お気軽にご連絡ください。

利用者の声

わたしは、調理に関する技術を身につけて、食事関係の仕事に就職できるよう頑張っています。休憩時には散歩したり話をして過ごしています。たのしいですよ。

事業所までのアクセス

- ・ 県営バス
大村駅前より諫早方面行
岩松駅バス停下車、徒歩10分
- ・ J R
岩松駅下車、徒歩10分
- ・ 自家用車
大村方面より国道 34 号線
諫早方向、岩松駅より約 1 km

事業所ホームページ QR インスタグラム



地図



障がい者就労支援施設 きらく大村

運営主体	一般社団法人きらく福祉事業会		
住 所	大村市西大村本町366-1(就労移行・A型) 大村市富の原1丁目1474-7(B型)		
電話番号	52-2300	FAX	52-2300
メール	info@kirakuoomura.com		
ホームページ	http://www.kirakuoomura.com/		
併設事業所			



きらく大村(西大村本町) 外観写真

事業所概要

サービス種別	就労移行支援・就労継続支援B型・就労継続支援A型		
開所日・時間	月曜日～金曜日 10:00～15:00 (施設カレンダーによる)		
利用対象者	身体障がい・知的障がい・精神障がい・発達障がい・高次脳機能障がい・難病		
利用定員	就労移行支援(6人)・就労継続支援B型(15人)・就労継続支援A型(10人)		
送迎	あり	送迎の範囲	大村市内
昼食	なし	体験利用	あり(無料)
工賃	あり(月平均): 就労移行支援 約 5,000円 就労継続支援A型 約 60,000円 就労継続支援B型 約 8,000円		

作業・活動内容

就労移行支援…パソコン訓練を主に企業からの委託作業や加工品製造・手芸品の補助作業。ビジネススキルを身につけ、就職相談や面接同行、職場見学や実習などの就職活動。
 就労継続支援B型…手芸品制作(小物類、アクセサリ等)、委託作業や加工品製造の補助作業。
 就労継続支援A型…農作業、布ぞうり等の手芸品制作販売(※現在募集をしていません)



製作した手芸品



農作業の様子



パソコン訓練の様子

一日の流れ

9:30～ 10:00	10:00～ 10:50	10:50～ 11:00	11:00～ 11:50	11:50～ 13:00	13:00～ 13:50	14:00～ 14:10	14:10～ 15:00	15:00～
朝礼 掃除	作業①	休憩	作業②	昼食 昼休み	作業③	休憩	作業④	送迎

イベント・年間行事

1月 初詣
4月 お花見

他、各種バザー出店の販売や見学



バザー出店の様子

事業所PR

- 働きたいけれど今は自信がもてない、就職しても長続きするか心配
- 働いた経験がない、自分にどんな仕事ができるか分からない
- 朝起きるのが苦手、対人関係が苦手、就職するためのサポートを受けたい・・・など
「働きたい、でも今は不安・・・」という方に、安心して少しずつ自信をつけられるようサポートします。

スタッフより

働く自信をつけて就職にチャレンジしませんか！あなたの働きたいを応援します。
見学や体験ができますので、まずはお電話ください。

利用者の声

利用を始めてから前向きに明るくなりました。
みなさんに優しく接して頂きここにいるとホッとします。

事業所までのアクセス

- 県営バス：大村駅前より空港行き、野岳入口行き松並公園バス停下車 徒歩3分
- 自家用車：諫早方面より国道34号線 松並交差点を右折し、二つ目の信号を左折。約100m先の「後藤産婦人科」さんの建物から左折。

地図



事業所ホームページQR インスタグラム



特定非営利活動法人 桜山

運営主体	特定非営利活動法人 桜山		
住 所	大村市木場2丁目573番地3		
電話番号	54-5586	FAX	46-6200
メール	sakurasan@indigo.plala.or.jp		
ホームページ			
併設事業所			



桜山 外観写真

事業所概要

サービス種別	就労継続支援B型		
開所日・時間	月曜日～土曜日 9:00～16:00 (土曜日は隔週で開所)		
利用対象者	身体障がい・知的障がい・精神障がい・発達障がい・高次脳機能障がい・難病		
利用定員	就労継続支援B型(20人)		
送迎	あり	送迎の範囲	大村市内
昼食	あり(250円)	体験利用	あり(無料)
工賃	あり(月平均:約15,000円)		

作業・活動内容

農園作業を中心に野菜を作っています。

農園に行くことが困難な方々は、野菜や花の種を植え育てています。

毎日、通所が出来るようになった方へは大村市内の一般の事業所へ実習などもおこなっています。



農園に植えている
野菜ですよ



市役所の花壇の整備を行っ
ています。



玉ねぎをみんなで植え付け
ました。

一日の流れ

9:00~ 9:30	10:00~ 10:50	10:50~ 11:00	11:00~ 11:50	11:50~ 13:00	13:00~ 13:50	13:50~ 14:00	14:00~ 14:50	14:50~ 15:30	15:30~
朝礼 健康チ ェック	農作業 施設内 作業	休憩	農作業 施設内 作業	昼食 昼休み	農作業 施設内 作業	休憩	農作業 施設内 作業	掃除 片づけ 終礼	送迎

イベント・年間行事

春 お花見（4月）、
秋 日帰り旅行（11月）
冬 忘年会（12月）
ボーリング大会 焼き芋会 など

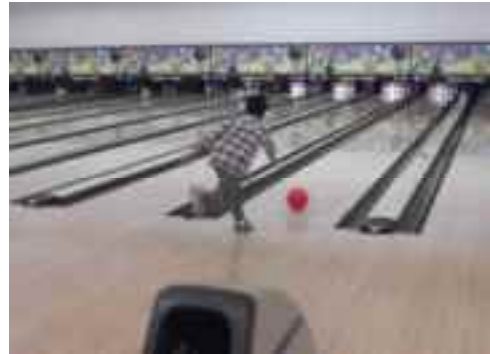

事業所PR

利用者さん、職員さん一緒になって農作業をはじめいろいろな作業に取り組んでいます。
農作業は1人で出来ることは少なく、みんなで力を合わせながら行う作業ですので雰囲気はとても
良いですよ。挨拶から始まり、出来ることを一つ一つ増やしていく施設です。

スタッフより

和気あいあいとしていて、農作
業が未経験でも皆さん教えて
くれますよ。

利用者の声

利用者さん同士、仲良くて、
楽しい施設で、通所するのが楽
しいです。

事業所までのアクセス

県営バス：大村駅から 6.4 km…車で 10分
大村インターから 4 km…車で 5分
長崎医療センターから 2.0 km…車で 8分

地図



障害者支援施設 三彩の里

運営主体	社会福祉法人 三彩の里		
住 所	大村市原町 802-1		
電話番号	55-8833	F A X	55-8294
メール	sansai@crest.ocn.ne.jp		
ホームページ	https://sansainosato.jp/		
併設事業所	グループホーム ぱぴるす		



三彩の里 外観写真

事業所概要

サービス種別	就労継続支援B型・生活介護・施設入所支援		
開所日・時間	月曜日～土曜日 9:00～16:30 (第1・3・5は12:00まで開所)		
利用対象者	身体障がい・知的障がい・精神障がい・発達障がい・高次脳機能障がい・難病		
利用定員	就労継続支援B型(30人)・生活介護(24人)・施設入所支援(50人)		
送迎	あり(片道150円)	送迎の範囲	大村市内
昼食	あり(0～600円)	体験利用	あり(1日2,550円)※1泊3食
工賃	就労継続支援B型(月平均:約22,000円)		

作業・活動内容

三彩の里では、陶芸課・食品加工課(パン工房 BONNE、カフェボンヌ、お食事処ターンマーク)・軽作業課の3つの課に分かれて作業に取り組んでいます。陶芸課では、伝統工芸 長崎三彩、干支、利用者作品のほか、を記念品等の受注生産を行っています。食品加工課 パン工房 BONNE では、菓子・惣菜パン・食パンなどの製造、納品、販売、カフェボンヌとお食事処ターンマークでは、調理、接客を行っています。軽作業課では、野菜の袋詰め、プラットおおむらの清掃、除草作業を行っています。



陶芸課
(陶器製造作業風景)



食品加工課
(パン工房・ターンマーク作業風景)



軽作業課
(プラットおおむら清掃作業風景)

一日の流れ

8:50~ 9:00	9:00~ 10:30	10:30~ 10:45	10:45~ 12:00	12:00~ 13:00	13:00~ 14:45	14:45~ 15:00	15:00~ 16:30	16:30~ 16:40	16:50~
朝礼 健康チ ェック	作業①	休憩	作業②	昼食 昼休み	作業③	休憩	作業④	掃除 片づけ 終礼	送迎

イベント・年間行事

- 春 お花見（4月）、
陶器まつり（5月）
- 夏 納涼祭（8月）、
- 秋 彩フェスタ（10月）
- 冬 忘年会（12月）
初午祈願（2月）



事業所PR

利用者さん一人ひとりの特性に合わせ、本人の適性や能力に合った指導・支援を行っています。
三彩の里での最大の特徴として、春に陶器まつり、秋に彩フェスタを毎年実施しており地域との交流にも力を入れています。

スタッフより

利用者さんや職員が仕事に対して、やりがいを持って取り組んでいます。

利用者の声

自分が作った商品が売れると次は、もっといいものを作りたいと思い仕事しています。

事業所までのアクセス

- ・ 県営バス：大村駅より三彩の里行きで30分
- ・ 自家用車：大村ICから車で6分

地図



事業所ホームページQR



インスタグラム



セルプ大村

運営主体	社会福祉法人 共生会		
住 所	長崎県大村市西部町1016番地1		
電話番号	53-7511	FAX	54-3125
メール	selp@nagasaki-kyouseikai.com		
ホームページ	nagasaki-kyouseikai.com		
併設事業所	三浦の里・とよたけ		



セルプ大村 外観写真

事業所概要

サービス種別	就労継続支援B型		
開所日・時間	月曜日～金曜日 9:00～16:00 (土曜日はセルプカレンダーで開所 11:45まで)		
利用対象者	知的障がい・精神障がい・発達障がい・高次脳機能障がい		
利用定員	就労継続支援B型(34人)		
送迎	あり(無料)	送迎の範囲	大村市内・諫早市内
昼食	あり(220円)	体験利用	あり(無料)
工賃	あり(月平均:約10,000円)		

作業・活動内容

椎茸作業・農産作業・竹炭竹酢液作業・マンゴー作業・小物作業・綿菓子作業・ギフト作業
食品加工作業・門松作成作業・そうめん作業・出店・施設外就労。

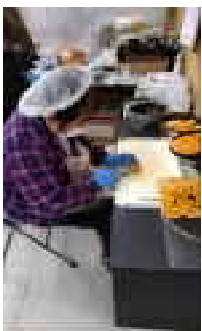

外注より注文を頂いて、ミカン・イチゴ等の食品加工を行っています。



外注より注文を頂いて、2人1組で5種類の綿菓子をカップに詰めて作っています。



小物作業を行っています。毎日自分の好きな商品を作成しています。

一日の流れ

9:00~ 9:15	9:15~ 10:15	10:15~ 10:45	10:45~ 12:00	12:00~ 13:00	13:00~ 14:00	14:00~ 14:15	14:15~ 15:30	15:30~ 16:00	16:00~
朝礼 健康チ ェック	作業①	休憩 朝礼	作業②	昼食 昼休み	作業③	休憩	作業④	休憩 掃除	送迎

イベント・年間行事

春 お花見（4月）、遠足（5月）
夏 夏祭り（8月）、バーベキュー
秋 スポーツ大会（10月）、日帰り旅行
冬 クリスマス会（12月）
その他 初詣、節分 など



事業所PR

就労継続支援では、移行と変わらず就職希望があれば支援を行っています。その他の利用者さんも、自分の好きな作業を選択してもらい、毎日達成感を持てるように支援しております。

スタッフより

一人一人個性あふれる人材です。不安等を毎日聞きながら、楽しく通所できるよう助言しながら支援してまいります。

利用者の声

R5年5月に共生会に入り半年を過ごしました。ギフト作業等色々な作業をさせてもらって毎日充実しています。職員さんにもやさしくしてもらって楽しいです。(森 健一)

事業所までのアクセス

- ・ 県営バス：大村駅前より三浦周りで田久保バス停下車、徒歩20分
- ・ 自家用車：大村方面より国道34号線野菜販売所、田久保バス停より左折、仏舎利塔を目指す

事業所ホームページQR



地図



太陽工房

運営主体	仁木田株式会社		
住 所	大村市今富町 656-5		
電話番号	47-8928	F A X	47-8929
メール	taiyou.koubou2014@gmail.com		
ホームページ	https://blog.goo.ne.jp/taiyo-koubou		
併設事業所			



太陽工房 外観写真

事業所概要

サービス種別	就労継続支援B型		
開所日・時間	月曜日～土曜日 9:00～16:00 (土曜日は、第2・4 隔週で開所)		
利用対象者	身体障がい・知的障がい・精神障がい・発達障がい・高次脳機能障がい・難病		
利用定員	就労継続支援B型(20人)		
送迎	あり(無料)	送迎の範囲	大村市内
昼食	あり(280円)	体験利用	あり(無料)
工賃	あり ご本人の能力に応じて考慮いたします。		

作業・活動内容

- ・厨房補助作業→B型の昼食や外部からの注文による昼食用弁当作り。
- ・畑作業(じゃがいも)→古賀島の畑での作業。
- ・アイロンビーズ、エコクラフト、手芸等の製品づくり→市民ギャラリー等での外部販売
- ・コーヒー作業(ハンドピック・袋詰め・販売他)※只今準備中、春頃より開始予定
- ・事業所内の車両清掃や掃除、PC練習、その方の希望により作業内容を提供していきます。



作業室内での風景



ジャガイモ畑



アイロンビーズ商品



エコクラフト



調理の盛り付け

一日の流れ

9:00~ 10:00	10:00~ 10:30	10:30 ~10:45	11:00~ 11:55	11~55 13:00	13:00~ 13:50	13:50~ 14:00	14:00~ 14:50	14:50~ 15:30	15:30~
送迎・ 健康チ ェック	作業①	休憩	作業②	昼食準備 昼食 昼休み	作業③	休憩	作業④	係の実 施 片づけ	送迎

※ミーティングは、不定期で行っています。

※早退時の送迎あり

イベント・年間行事

春 お花見（4月） ギャラリー展示会（6月）
 秋 太陽工房感謝祭（10月）
 冬 クリスマス会・餅つき（12月）
 その他 新年会



事業所PR

障害者1人1人の人格を尊重し、地域の中で安心して生活ができる様に努めていきます。地域で生活する障害がある方に対して、就労に係ることで、自立・生活の向上を図ることに貢献できるように、ひとりひとりの特性に合わせた支援を行います。作業技術の習得が活かせるように、また仲間としてお互いに協力し支え合う力を身につけるようにします。

スタッフより

利用者の方と相談しながら、自分のペースで作業を行ってまいります。今年はコーヒー作業も始まりです。作業場はバリアフリーで昨年新築されました。ぜひ一度見学にいらしてください。

利用者の声

僕は自分で出来ない事も多いが、他の利用者さんと協力して手伝ってもらいながら、オリジナル作品を作ることができて嬉しかった。Mさん

事業所までのアクセス

・自家用車：大村方面より国道34号線皇天宮先ミシン家(ハウス)左折約200m直進し突き当りの道を右に行き、すぐ左の坂を上り20m先の右側に見える茶色い建物。



事業所ホームページQR



エコクラフトや手芸をしています。うまくいかない時もありますが、出来たときの達成感を味わえて嬉しいです。Fさん

障害者支援施設 パールハイム

運営主体	社会福祉法人大村パールハイム		
住 所	長崎県大村市木場 2-463-1		
電話番号	53-6709	FAX	53-6710
メール	info@pearlheim.com		
ホームページ	http://pearlheim.com/		
併設事業所	なし		



パールハイム 外観

事業所概要

サービス種別	就労継続支援A型・就労継続支援B型・施設入所支援		
開所日・時間	月曜日～金曜日 8:30～16:30 (第1,3土曜日は開所8:30～12:00)		
利用対象者	身体障がい者・知的障がい者		
利用定員	就労継続支援A型(10名)・就労継続支援B型(50名)・施設入所支援(40名)		
送迎	あり	送迎の範囲	大村市内・千綿駅
昼食	あり(1食280円)	体験利用	あり(有料)1,000円(入所時)
工賃	あり 就労継続支援B型(月平均約25,651円) 就労継続支援A型(月平均約138,000円)		令和4年10月現在

作業・活動内容

パールハイムでは、真珠を中心とした宝飾品の加工・販売、プロセブン(耐震マットの検品・梱包)・檜研磨・革工芸を心身に障害のある方々と共に行っています。また、地域の方々との交流を深める事を目的として、パールハイムまつりや、真珠製品の展示会等を行っています。

<作業風景>



<エコバッグ>



<自主製品各種>



一日の流れ（*は入所の方のみ）

6:45~	7:45 ~ 8:15	8:30 ~ 12:00	12:00 ~ 13:00	13:00 ~ 16:20	16:20 ~ 16:30	16:30 ~ 19:30	*18:00 ~ 19:00	*19:30 ~ 21:00	22:00
起床	部屋掃除 朝食 ※	作業 10:00~ 10分休憩	昼食	作業 15:00~ 10分休憩	片づけ 終礼	入浴 (女性) ※	夕食 ※	入浴 (男性) ※	消灯 就寝 ※

イベント・年間行事

お花見、パールハイム祭り（4月）
利用者旅行（9月）
忘年会（12月）初詣（1月）
レクリエーション大会（2月）



日帰り旅行

事業所PR

利用者全員が自立をする事を目標としています。精神的にも経済的にも自立し、自分の生活の基礎を作り、家族や友人と程よい関係を保てる様に必要な職業技術・生活訓練を行います。「責任が取れないと自由は手に入らない」を目標にしています。

スタッフより

百聞は一見に如かず。まずは見学に来てください。個人、団体は問いません。

利用者の声

働くことはとても楽しいです。
みなさん、一緒に仕事してみませんか？

事業所までのアクセス

- ・ 県営バス～大村駅前より横山頭行パールハイム前バス停下車すぐ
- ・ 自家用車～大村方面より国道34号線大村公園前交差点左折直進約2.5km

事業所ホームページQR



インスタグラム



特定非営利法人 LINO きらめき

運営主体	就労継続支援B型 LINO きらめき		
住 所	長崎県大村市日泊町 234-6		
電話番号	54-6699	FAX	54-6714
メール	Mele-kirameki@sound.ocn.ne.jp		
ホームページ	なし		
併設事業所	なし		



LINOきらめき 外観写真

事業所概要

サービス種別	就労継続支援B型		
開所日・時間	月曜日～金曜日 9:00～16:00 土曜・祝日 9:00～12:00		
利用対象者	身体障がい・知的障がい・精神障がい・発達障がい		
利用定員	就労継続B型(20人)		
送迎	あり	送迎の範囲	大村市内、諫早市内
昼食	あり(200円)	体験利用	あり(無料)
工賃	あり(月平均:約10,000円以上)		

作業・活動内容

年間を通して銅線の剥離作業を行っています。施設の周辺の畑には季節ごとの野菜(きゅうり・なすび・ピーマン・豆類・大根・かぶ・らっきょう・ニンニク他)を作り、種まきから草取り、収穫、袋詰めをして直売所で販売しています。5～7月はらっきょうのうす皮むき作業、8～10月は黒にんにくを作り販売しています。地域の清掃活動等もしています。

らっきょう植え



にんにくの皮むき



銅線の剥離作業



らっきょうの皮むき



黒にんにく作り



サトイモの収穫



一日の流れ

9:00～	9:10～	9:30～	12:00～	13:00～	14:00～	15:30～	16:00～
送迎車で きらめき に到着	朝のミー ティング	作業	お昼休み	掃除	作業	午後のミ ーティン グ	送迎車で 帰宅

イベント・年間行事

春 お花見（4月）
夏 外出支援活動
秋 日帰り旅行
冬 餅つき・外出支援活動
その他 買い物研修（月1回）



みんなで島原へ、日帰り旅行に行きました。

事業所PR

LINO きらめきでは、身体・知的・精神障害者の社会的自立を目指し、規律ある生活習慣を身に付ける為、共同生活やレクリエーション等を日々行い、対人関係の構築、能力・知識の向上を目指し、訓練をしています。

スタッフより

ご利用者希望の方の見学及び体験をお待ちしています。団体、個人の方の見学も大歓迎です。

利用者の声

毎日、みんなと楽しくお仕事をしています。一緒にやってみませんか？

事業所までのアクセス

- ・ 県営バス：大村駅前より今村行
釘の灯バス停下車、徒歩3分
- ・ 自家用車：大村方面より国道34号線
三浦方面へ15分 右側

地図



WORKING HILLS (ワーキングヒルズ)

運営主体	社会福祉法人 飛翔会		
住 所	長崎県大村市荒瀬町463-1		
電話番号	55-6011	FAX	55-6010
メール	whills@grace.ocn.ne.jp		
ホームページ	http://www.workinghills.com/		
併設事業所	おこさまランチ専門店 KINO BUTA(キノブタ)		



外観写真(上) ワーキングヒルズ

(下) おこさまランチ専門店 KINO BUTA

事業所概要

サービス種別	就労継続支援B型・生活介護		
開所日・時間	月曜日～金曜日 9:30～16:00 (土曜日は月数回、半日で開所)		
利用対象者	身体障がい・知的障がい・精神障がい・発達障がい		
利用定員	40名 就労継続支援B型(30人)・生活介護(10名)		
送迎	あり	送迎の範囲	大村市内、諫早市、東彼杵町
昼食	あり(280円)・弁当持参可	体験利用	あり(原則3日～5日間)
工賃	あり(月平均:約20,000円) *生活介護は生産活動がありませんので工賃なし		

作業・活動内容

継続支援B型 農園事業(菌床原木椎茸栽培、稲作、畑作、果樹栽培)、自主製品事業(名刺印刷、オリジナルグッズ、木工品、縫製品製作)、請負事業(箱組み立て、商品の箱詰め、包装作業) 施設外就労(清掃*トイレ、階段の通常清掃、特別清掃【ワックス】、農家へ出向*カーネーションの芽摘み作業) レストラン事業(ポートルース大村内でのレストラン業務*接客、調理補助他) **生活介護** 創作活動(画、編み物、アイロンビーズ、パソコン入力、調理実習他) 入浴介助等



(上) 畑作業 (下) 調理補助



(上) 清掃 (下) 商品セット



(上) ラジオ体操 (下) リフト浴槽



一日の流れ 就労継続支援B型（生活介護は入浴介助、食事介助、トイレ介助、創作活動等）

8:30~	9:30~	9:35~ 10:30	10:30~	10:45~	12:00~	13:00~	14:30~	14:45~	15:30~	15:45~
送迎 ※遠方は 8:00~	検温	作業①	休憩	作業②	昼食 昼休み	作業③	休憩	作業④	掃除 片づけ	送迎 ※遠方は 15:15~

イベント・年間行事

- 春 レクリエーション（4月）
- 夏 バーベキュー（8月）
- 秋 カ土とのふれあい会（11月）
- 冬 食事会（12月）
- その他 健康診断（年1回） 消防訓練（年2回）



立浪部屋力士の方々とのふれあい会

事業所PR

ワーキングヒルズでは現在、就労継続支援B型と生活介護の多機能型事業所としてサービスを提供させていただいています。2018年4月からはポートレース大村におこさまランチ専門店KINO BUTAを開店し接客や調理補助などのレストラン業務も提供しています。ご見学は随時お受けいたしておりますのでお気軽にお問い合わせください。ホームページでも活動紹介をしています。

スタッフより

【笑顔】をモットーにスタッフが一人ずつに合わせた支援を提供させていただきます。

利用者の声

B型では毎日楽しく仕事ができます。犬や猫、羊や鶏など可愛い動物もたくさんいます。

事業所までのアクセス

WORKING HILLS（ワーキングヒルズ）

- ・県営バス：坂口バス停下車、徒歩 15分
- ・自家用車：大村インターより車で5分
レインボーロード（広域道路）
竹内モーターズ 右折
約50メートル先 右折
農園棟から坂を上り本館

おこさまランチ専門店KINO BUTA

- ・ポートレース大村 グルーンおおむら敷地内

事業所ホームページ QR



地図（ワーキングヒルズ）

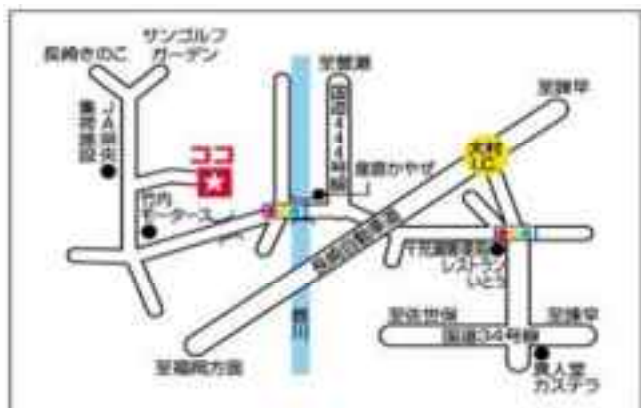

就労継続支援B型 ワークショップみらい

運営主体	社会福祉法人 ことの海会		
住 所	大村市陰平町 1518		
電話番号	47-5335	FAX	53-2431
メール	mirai@kotonoumi.com		
ホームページ	https://kotonoumi.com/		
併設事業所	鈴田の里・ディサービスわくわく		



ワークショップみらい 外観

事業所概要

サービス種別	就労継続支援B型		
開所日・時間	月曜日～金曜日 9:00～16:30 / 土曜日・祝日 9:00～16:00		
利用対象者	知的障がい		
利用定員	20人		
送迎	あり (朝:バス 帰り:小型車)	送迎の範囲	大村市内
昼食	あり(550円)※1	体験利用	あり(実費分のみ負担)
工賃	あり(月平均:約15,000円)		

※1: 食事提供体制加算対象者については食材料費 220 円のみ負担

作業・活動内容

主な活動は、農業活動、出荷準備、販売・受託作業（野菜の袋入れ作業・シール貼り等）・米の精米販売作業・印刷デザイン作業を行っています。ご利用者に合った方法を取り入れ、分かりやすく援助を行います。余暇では年間を通して遠足・ボウリング大会・旅行等、ご利用者が楽しみを持って活動できるようイベントを準備しています。



一段目 左から 野菜袋入れ作業 ネギ栽培作業 精米作業 シール作業
二段目 左から 清掃作業①②③ デザイン作業

一日の流れ

8:00~ 9:00	9:15~ 9:30	9:30~ 11:50	12:00~ 13:00	13:00~ 15:00	15:00~ 15:10	15:10~ 16:00	16:00~ 16:20	16:25~	16:30~
朝送迎	朝礼 健康チ ェック	作業① 途中 休憩有	昼食 昼休み	作業②	休憩	作業③ 片付け	帰りの 身支度	終礼	夕送迎

イベント・年間行事

春 遠足（4月）、スポーツ大会（5月）
ボウリング大会（6月）
夏 アウトドアランチ（7月）
秋 秋まつり、旅行
冬 忘年会 餅つき会 初詣

そうめん流し



事業所PR

自分の力を活かしていキキとした就労生活になるよう、「仕事と余暇の充実」を目指し支援を行います。その中で楽しく喜びを感じながら、メリハリのある生活が送れるようにお手伝いします。

スタッフより

スタッフ一同ご利用者の思いに答えることができるよう日々寄り添い支援を行っています。

利用者の声

毎日、仲間と楽しく活動しています。週末のレクリエーションや旅行など行事を楽しみに頑張っています。

事業所までのアクセス

- 自家用車
大村方面より国道34号線
与崎交差点左折
セブンイレブンを右折後、
約1km先左折、日岳農免道路を
約2km先左折（入口看板あり）

地図



事業所ホームページQR インスタグラム



フォレストおおむら

運営主体	社会福祉法人コスモス会		
住 所	長崎県大村市平町1851番地8		
電話番号	47-6936	FAX	47-6937
メール	cosmos-f o01@dune.ocn.ne.jp		
ホームページ	http://sfhcosmos.wix.com		
併設事業所	なし		



フォレストおおむら 外観写真

事業所概要

サービス種別	就労継続支援B型・生活介護		
開所日・時間	月曜日～日曜日 8:00～17:00 (12/29～1/3は休みです)		
利用対象者	身体障がい・知的障がい・精神障がい・発達障がい・高次脳機能障がい・難病		
利用定員	就労継続支援B型(10人)・生活介護(10人)		
送迎	あり(無料)	送迎の範囲	県央、県南(要相談)
昼食	あり(300円)※1	体験利用	あり(無料)、昼食は実費
工賃	あり(月平均:就労B型 約9,600円、生活介護 約3,300円)/R元年度実績		

※1 昼食代:食事提供体制加算該当者は0円です。

作業・活動内容

就労継続支援B型では、唐揚処山昇(飲食店)にて厨房作業や接客作業などを行っています。生活介護においても作業活動(シール貼り作業や手芸品作製など)に取り組んでいます。このほか、カラオケやスポーツ、茶話会(フリートークや勉強会など)なども行っています。



山昇:フライヤー作業



山昇:野菜カット作業



手芸製品(ラグ、マットなど)



山昇:洗い物作業



手芸製品作成風景



(アクリルたわし)



(ラグ)

一日の流れ

～10:00	10:00～ 10:50	10:50～ 11:00	11:00～ 11:50	11:50～ 13:00	13:00～ 13:50	13:50～ 14:00	14:00～ 15:00	15:00～ 15:50	16:00～
送迎 健康チェック 朝礼 朝の掃除	作業①	休憩	作業②	昼食 昼休み	ウォーキング 作業③	休憩	作業④ 片付け 掃除	送迎① 作業⑤ 片付け 掃除	送迎②

イベント・年間行事

一泊旅行（4月）、餅つき（12月）、初詣（1月）
その他
カラオケ、ショッピング、会食会、
スポーツ活動、地域散策 など
（現在は約2か月に1回ほど行っています。）



シーハットでスポーツ活動 と 大村公園散策

事業所PR

就労継続支援B型では、唐揚処山昇（飲食店）にて厨房作業や接客作業などを行っています。
生活介護においても作業活動（シール貼り作業や手芸品作製など）に取り組んでいます。
フォレストおおむらでは、笑顔をもっとに毎日楽しく活動をしています。

スタッフより

毎日楽しく活動しており、皆さんの笑顔がとても素敵です。
一度見学に来てください。

利用者の声

作業をしたり、カラオケをしたりなど、毎日楽しく過ごしています。

事業所までのアクセス

- ・自家用車：レインボーロード沿い
 - ・大村IC横を山側へ進み
信号を右折し、約15分
諫早方面からは
 - ・鈴田峠からレインボーロード
入口の信号を右折し、約3分

事業所ホームページQR



地図

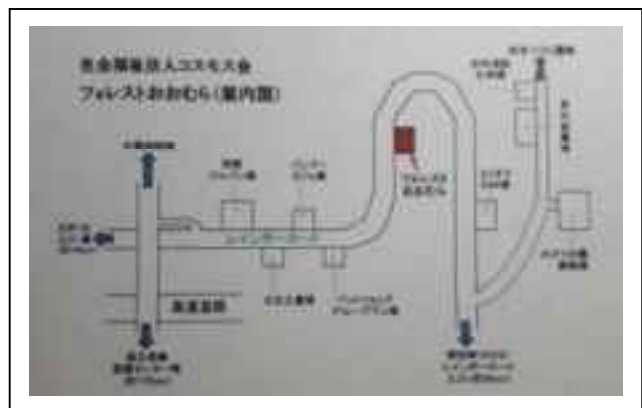

就労継続支援 B 型 SAKURA+

運営主体	社会福祉法人 蓬萊会（ほうらいかい）		
住 所	長崎県大村市本町 438-1		
電話番号	56-9670	F A X	56-9671
メール	info@sakuraplus.net		
ホームページ	https://fukusihouraikai.com		
併設事業所	なし		



SAKURA+ 外観写真

事業所概要

サービス種別	就労継続支援 B 型		
開所日・時間	月曜日、火曜日、木曜日、金曜日、土曜日（水曜・日曜 定休日） 8：00～17：00		
利用対象者	身体障がい・知的障がい・精神障がい・発達障がい		
利用定員	就労継続支援 B 型（20 人）		
送迎	あり	送迎の範囲	大村市内
昼食	あり（300 円）	体験利用	あり（昼食は実費負担）
工賃	あり（月額平均工賃：約 10,000 円）		

作業・活動内容

- ・給食製造・・・利用者むけ給食の製造（20 食程度）
- ・雑貨製作・・・アクセサリー・雑貨の製作（御社のノベルティグッズの受注製作も可能です。）
- ・店舗販売・・・併設店舗での接客・販売（アクセサリー）・雑貨マルシェの企画、主催
- ・手袋作業・・・精密機械製造時に使用する手袋の検品（汚れ、破れ、糸ほつれ等を確認）等



手袋検品作業
糸のほつれをハサミで
カットしています。

雑貨製作（レジン）
レジン液を使用して
アクセサリーを製作します。

雑貨製作（クラフト）
クラフトバンドを「梅結び」
という方法で編んでいます。

一日の流れ

9:00 ~ 10:10	10:10 ~ 11:00	11:00 ~ 11:10	11:00 ~ 11:50	11:50 ~ 12:00	12:00 ~ 13:00	13:00 ~ 14:00	14:00 ~ 14:10	14:10 ~ 14:50	14:50 ~ 15:00	15:00 ~
送迎 清掃 朝礼	作業① 50分	休憩①	作業② 50分	片付け	昼食 休憩②	作業③ 60分	休憩③	作業④ 40分	片付け 終礼	送迎

イベント・年間行事

クリスマス会（12月） ・ さくらマルシェ（毎月開催・イベント販売）



事業所PR

SAKURA+は、大村駅から徒歩8分、アーケード内にある交通の便が良い事業所です。当事業所では、大村産の本物の農産物を素材に使用した「農福連携アクセサリー」の製作・販売に取り組んでいるほか「手袋検品」や「ペットボトルリサイクル」などの簡単な軽作業もおこなっています。

スタッフより

利用者個人の「選択」を尊重し、責任をもって仕事に取り組める環境づくりを行っています。

利用者の声

雑貨製作だけでなく、軽作業もできて、あかるく、たのしく、なかよく、働ける事業所です。

事業所までのアクセス

- ・大村駅より 徒歩8分
- ・自家用車：国道34号線 諫早方面より
大村駅方面入口交差点を右折し
約200メートル先 右側（デイサービスセンター
まりも倶楽部の駐車場 をご利用いただけます。）



事業所ホームページ QR インスタグラム



障がい者就労支援施設 グッド・バランス

運営主体	合同会社 SHOBU		
住 所	大村市東本町 275 (移行・A型) 大村市本町 328-1 2階 (B型)		
電話番号	46-3228	FAX	46-3227
メール	good.balance@sky.plala.or.jp		
ホームページ	https://goodbalance.xyz/		
併設事業所	グッド・バランス 2		



グッド・バランス 外観写真

事業所概要

サービス種別	就労移行支援・就労継続支援A型・就労継続支援B型		
開所日・時間	月曜日～金曜日 10:00～16:00 土曜日 12:00～15:00		
利用対象者	身体障がい・知的障がい・精神障がい・発達障がい・高次脳機能障がい・難病・ひきこもり		
利用定員	就労移行 (10人)・就労継続支援A型 (10人)・就労継続支援B型 (20人)		
送迎	あり	送迎の範囲	大村市内
昼食	あり (自己負担有) ※	体験利用	あり (無料)
工賃	あり (A型: 月平均 90,000 円、B型: 月平均 15,000 円)		

※・・・但し、食事提供体制加算対象者のみ可

事業所ホームページ QR



Instagram



作業・活動内容

- 【就労移行支援】 パソコンスキル訓練、各種資格取得講座、ビジネスマナー講座、模擬就労、運動プログラム等
- 【就労継続支援A型】 軽作業 (梱包作業、菓子箱折り、封入封緘、シール貼り等) PC 作業 (データ入力、パンフレット作成) 制作作業 (アクセサリー、布小物等)
- 【就労継続支援B型】 制作作業 (キャンドル、アクセサリー、ハンドメイド雑貨) e スポーツ



【就労移行支援】

就労に向けたパソコン訓練や模擬就労等をおこないます。

【就労継続支援 A 型】

パンフレット折り等の軽作業や PC 作業をおこないます。

【就労継続支援 B 型】

アクセサリーや羊毛フェルト雑貨の製作をおこないます。

一日の流れ

10:00~ 10:50	10:50~ 11:00	11:00~ 11:50	11:50~ 13:00	13:00~ 13:50	13:50~ 14:00	14:00~ 14:50	14:50~ 15:00	15:00~ 15:50	15:50~ 16:00
朝礼 掃除 作業①	休憩	作業②	昼食 昼休み	作業③	休憩	作業④	休憩	作業⑤	片付け 日報 終了

イベント・年間行事

春 開所祝い（4月）
 夏 七夕祭り（7月）
 秋 開所祝い、ハロウィンパーティー（10月）
 冬 クリスマス会（12月） 豆まき（2月）
 通年 運動プログラム、グループワーク、eスポーツ



開所祝いランチ会

事業所PR

グッド・バランスでは、就労に向けての第一歩を踏み出すための支援を行います。生活リズムを整えることから始め、利用者の方が自身のペースで作業や訓練に取り組むことが出来るようサポートします。また、ひきこもりの方や遠方にお住まいの方も在宅にて就労移行支援を利用して頂くことが可能です。一人ひとりの特性を生かし、就労に必要な知識や技術を身につけながら自信に繋げるとともに、目標を実現するための支援を行っていきます。

スタッフより

「自分には出来ないと思いつけない限り、不可能はない」という、信念を持ち、就労支援を行っています。

利用者の声

就労に向けて無理なく訓練に取り組むことが出来ています。利用者同士も仲が良いので楽しいです。

事業所までのアクセス

グッド・バランス

県営バス：裁判所前バス停下車、歩いてすぐ

自家用車：国道 34 号線西本町交差点から
 大村駅方面に信号 2 つ目、裁判所
 手前を右折 10m先右側

グッド・バランス2

県営バス：西本町バス停下車、歩いてすぐ

自家用車：国道 34 号線西本町交差点から
 大村駅方面に信号 1 つ過ぎ、大村
 市営駐車場に停めて徒歩 1 分
 （1 時間無料）

地図



就労継続支援 B 型事業所 縁

運営主体	一般社団法人 くばら福祉会		
住 所	長崎県大村市池田 2 丁目 696 番地 2		
電話番号	46-3720	F A X	46-3722
メール	sifa@zd.wakwak.com		
ホームページ	なし		
併設事業所	なし		



縁 外観写真

事業所概要

サービス種別	就労継続支援 B 型		
開所日・時間	月曜日～金曜日（土曜日 午前のみ）10:00～15:00		
利用対象者	身体障がい・知的障がい・精神障がい・発達障がい・高次脳機能障がい		
利用定員	就労継続支援 B 型（20 人）		
送迎	あり（無料）	送迎の範囲	大村市・諫早市
昼食	あり（150 円）	体験利用	あり（昼食費は、自己負担）
工賃	あり（月平均：約 12,000 円）		

作業・活動内容

屋内での作業：手芸品作製・ペットボトル分別・一般からの請負
 屋外での作業：施設外就労（JA 米の育苗・人参収穫・大村市内の農家さんの手伝い）
 ブルーベリー栽培・除草作業



JA での水稻苗の作業



キュウリ農家での作業

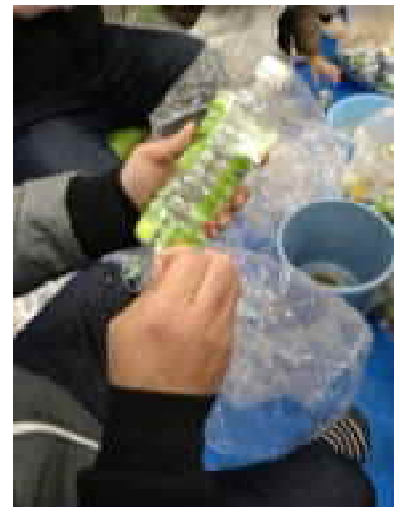

ペットボトルの分別作業

一日の流れ

10:00~ 11:00	11:00~ 11:10	11:10~ 12:00	12:00~ 13:00	13:00~ 14:00	14:00~ 14:10	14:10~ 14:50	14:50~ 15:00	15:00~	
朝礼 作業①	休憩	作業②	昼食 昼休み	作業③	休憩	作業④	片づけ 終礼	送迎	

イベント・年間行事

1月：初詣
 4月：お花見
 10月：ソフトボール大会
 11月：ソフトバレー大会
 12月：クリスマス会

その他にもバーベキューなど、
 利用者さんの希望を可能な範囲で実施

事業所PR

利用者の得意・不得意に合わせた作業を提供するよう心掛け、また、様々な知識と経験を得ることによって、「出来ない・・・」を「出来る！」となるようサポートします。

スタッフより

「毎日が楽しい」そう思ってもらえる支援を提供していけるよう、日々、努力しています。

利用者の声

施設外は、キツイこともあるけど、やり終えた時の達成感が、嬉しいです。

事業所までのアクセス

大村インターの交差点から外環状線方面へ進み、セブンイレブン（池田2丁目店）を過ぎると100mほどで左にあります。

地図



S' more (すもあ)

運営主体	Sifuri 合同会社		
住 所	長崎県大村市西大村本町343		
電話番号	51-5357	FAX	51-5357
メール	nanairo20171001@gmail.com		
ホームページ	なし		
併設事業所	相談支援事業所 らんぴーど 居宅介護・重度訪問介護 トータルケアなないろ		



S' more 外観写真

事業所概要

サービス種別	就労継続支援B型		
開所日・時間	月曜日～金曜日 9:30～15:30 (月により土曜日の開所もあり)		
利用対象者	身体障がい・知的障がい・精神障がい・発達障がい・高次脳機能障がい・難病		
利用定員	就労継続支援B型(20人)		
送迎	あり(無料)	送迎の範囲	大村市内
昼食	あり(200円)	体験利用	あり(無料)
工賃	あり(月平均:約17,500円)		

作業・活動内容

畑作業や裁縫・ギフト作業・PC作業などをはじめ、当事業所では一人ひとりの方がやってみたいと思う様々な作業を行っています。

また作業以外にもトレーニングなどの体力づくりプログラムも積極的に行い、様々な経験を通して新たな自分を切り拓いていくお手伝いをしています。



裁縫・木工・PC訓練

洋服づくりなどしています。
その他、雑貨づくりやPC訓練をおこなっています。



施設外実習

企業に出向いて、一般就労に向けた作業実習をおこなっています。



ギフト作業・受注作業

冠婚葬祭で使用する会葬品などの箱折りや包装、納品をおこないます。その他、企業様からの受注作業をおこないます。

一日の流れ

9:30～	10:00～ 12:00	12:00～ 13:00	13:00～ 15:00	15:00～ 15:30	15:30～
朝礼	作業①	昼食 昼休み	作業②	掃除 片付け 終礼	送迎

イベント・年間行事

春 初詣・お花見
冬 もちつき大会 など・・・

そのほか月に一度程度、季節に応じたレクリエーションを計画しています。



体づくりプログラム

事業所PR

【可能性は無限大】

私たちが目指すのは、「傍楽く（はたらく）を通して豊かな人生」を過ごしていくための一助となることです。障がいの有無に関係なく、自分らしく社会の中で生きていく・・・

誰かのために何かしたい、自分の可能性をもっとみてみたい・・・一緒にやってみましょう！！

スタッフより

「〇〇だからできない」のではなく「実現するためにどうしたらよいか」を一緒に考えていきましょう！

利用者の声

アットホームな感じで楽しく就労訓練できています。職員さんと利用者さんが同じ目線でいてくれるので安心感があります。

事業所までのアクセス

- ・諫早方面より国道 34 号線 松並交差点右折 1 本目の信号を左折して 50m 進んだところにある右手の建物です。

地図



就労継続支援 B 型事業所 ふくろうの家

運営主体	特定非営利活動法人 きらり		
住 所	長崎県大村市久原1丁目3-20		
電話番号	46-5966	FAX	46-5977
メール	npo_kirari@nifty.com		
ホームページ			
併設事業所	居宅介護支援事業所 ひよこの家		



ふくろうの家 外観写真

事業所概要

サービス種別	就労継続支援B型		
開所日・時間	月曜日～金曜日（土曜日）9：00～16：00 当該月から8日除した日数開所		
利用対象者	身体障がい・知的障がい・精神障がい・発達障がい・高次脳機能障がい		
利用定員	就労継続支援B型（20人）		
送迎	あり（無料）	送迎の範囲	大村市・諫早市・東彼杵
昼食	あり（300円）	体験利用	あり（無料）
工賃	あり（月平均：約5,200円）		

作業・活動内容

農園芸班・・・畑作業、花・植物の栽培
 食品加工班・・・弁当・お菓子・惣菜作り
 同法人事業による食堂での
 飲食提供

陶芸班・・・陶器・人形・干支置物作り
 軽作業班・・・小物・アクセサリ作り



一般就労を目標に施設外作業にて、同法人内の食堂で調理や接客、お菓子作りを学びます。

陶芸班・軽作業班・食品加工班各班の制作品を大村アーケードで、月に1回販売を行います。

陶芸班より制作された干支置物に軽作業班が仕上げを行い、商品を完成させます。

一日の流れ

9:00~ 9:30	9:30~ 10:40	10:40~ 10:50	10:50~ 12:00	12:00~ 13:00	13:00~ 14:00	14:00~ 14:10	14:10~ 15:15	15:15~ 15:45	15:45~
朝礼 健康チェ ック・清 掃	作業①	休憩	作業②	昼食 昼休み	作業③	休憩	作業④	片づけ 終礼	送迎

イベント・年間行事

春 日帰り旅行（4月）
 夏 バーベキュー（7月）
 秋 スポーツ会（10月）
 冬 忘年会（12月）
 その他 販売会 毎月1回 など



<納涼祭・バーベキュー>

事業所PR

当事業所は法人理念である「必要な人に必要なサービスの提供、利用する立場になったのサービスの提供を基本理念としサービスの提供を行う」をモットーにしています。

スタッフより

それぞれにあった作業を一緒に考え、得意なことを伸ばしていきましょう。

利用者の声

自分のペースに合わせた作業ができ、とても作業がやりやすく楽しいです。

事業所までのアクセス

- ・ 県営バス：公園入口 バス停より 徒歩10分
- ・ 自家用車：大村方面より国道34号線 大村公園玖島城前より城南高校グラウンド横を直進し 住宅地内右折

地図



LVILLAGE (エルビレッジ)

運営主体	一般社団法人 Lvillage		
住 所	大村市東本町 104-7 まなビル 2 階 C		
電話番号	56-8969	FAX	56-8977
メール	lvillage.omura@gmail.com		
ホームページ	https://isial.net/facility/l-village/		
併設事業所			



建物の外観写真。この2階です。

事業所概要

サービス種別	就労継続支援B型		
開所日・時間	月曜日～土曜日 10:30～15:30 (土曜日は予定)		
利用対象者	身体障がい・知的障がい・精神障がい・発達障がい・高次脳機能障がい		
利用定員	就労継続支援B型(20人)		
送迎	応相談	送迎の範囲	応相談
昼食	あり(100円～200円)	体験利用	可能
工賃	評価制工賃(令和5年度平均 10,954円 時給 200～600円)		

作業・活動内容

イラスト制作、編集、布プリント、シルクスクリーン印刷、手芸、パソコンなど、ご本人のニーズに沿った作業を提案していきます。ご自宅での作業も可能です、まずは、自分のペースで仕事に取り組んでいきましょう。未経験でも大丈夫です。自分で作った作品や商品が世の中に広がっていくことがやりがいに繋がります。



作業室(アトリエ)の風景。明るい室内です。



写真

シルクスクリーン印刷の作業風景

同じビルの中の直営ショップ



イラスト制作・編集作業風景



一日の流れ

10:30~ 10:40	10:40~ 11:25	11:25~ 11:35	11:35~ 12:20	12:20~ 13:30	13:30~ 14:15	14:15~ 14:25	14:25~ 15:10	15:10~ 15:30
朝礼 体操	午前 作業①	休憩	午前 作業②	昼食 昼休み	午後 作業③	休憩	午後 作業④	片付け 掃除 終礼

イベント・年間行事

長崎県美術館展示会鑑賞
季節の行事（クリスマス会、お花見など）、
その他



クリスマス会の風景

事業所PR

令和2年に新しくできた事業所です。静かで明るいアトリエは、落ち着いて自分のペースで作業ができます。それぞれのできること・得意なことに合わせて作業を提案していますので未経験でも大丈夫です。作業は、ご自宅でも可能となっており、様々な生活スタイルに合わせて利用ができます。好きなことを仕事にしよう。

スタッフより

アートに囲まれた、明るいアトリエは、カフェみたいな居心地の良さです。創作することは自分らしさを存分に発揮できます。これからも新しいことにもどんどんチャレンジしていく事業所です。

利用者の声

職員さんたちはとても真摯で優しい姿勢と雰囲気があり、利用者の一人一人に寄り添いながらアートを通じて未来を考えてくれます。毎朝起きて、よし今日も頑張るぞと素直に言えるとても素敵な楽しい場所です。

事業所までのアクセス

- ・JR : 大村駅より徒歩2分
- ・県営バス : 大村駅ターミナルより、徒歩5分
大村駅前(南)バス停、徒歩1分
- ・駐車場 : 見学の方はビル敷地内駐車場を。
自家用車での通所希望の方は
専用駐車場あり。(徒歩5分)

地図



事業所ホームページのQR インスタグラム



就職支援事業所チャレンジドオオムラ

運営主体	特定非営利活動法人チャレンジド人財センター		
住 所	大村市東三城町 7-4		
電話番号	46-3502	F A X	46-3504
メール	egao1484@gmail.com		
ホームページ	http://challenged-jinzai.com		
併設事業所	なし		

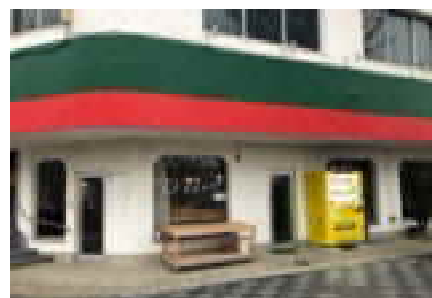

チャレンジドオオムラ 外観写真

事業所概要

サービス種別	就労継続支援A型		
開所日・時間	月曜日～土曜日 8:30～16:30 (土曜日は12:30まで開所) (休み:木・日)		
利用対象者	身体障がい・知的障がい・精神障がい・発達障がい		
利用定員	就労継続支援A型(20人)		
送迎	なし	送迎の範囲	
昼食	あり(250円)	体験利用	あり(無料)
給与	あり(月平均:約85,000前後円) ※793円/時間×出勤日数		

作業・活動内容

- ・請負事業(花の生育作業・食品工場のライン作業、清掃作業・野菜加工場のライン作業・賃貸物件の除草などの環境整備作業)
- ・自社事業(花苗の生育作業、農作物の栽培管理)



ビニールハウス内で主に花の生育に関わる作業をおこないます。女性の方も活躍していますよ!



加工された生姜のパック商品を箱詰めする作業やダンボールを組み立てる作業などを全般におこなっていますよ!



自社が所有している露地やビニールハウスで土作り、苗作り、出荷までの生育管理をおこなっていますよ!

一日の流れ(施設外就労の場合)

7:30~ 8:00	8:30~ 10:00	10:00~ 10:15	10:15~ 12:00	12:00~ 13:00	13:00~ 14:00	14:00~ 14:15	14:15~ 15:00	~ 15:30
朝礼 移動	作業①	休憩	作業②	昼休み	作業③	休憩	作業④	移動 終礼

イベント・年間行事

現在、イベントは中止していますがクリスマスやお正月などは、社員さん、利用者さんが喜んでもらえるようなものを企画してプレゼントしています！
本部（諫早市）では定期的に『子どもみらい食堂』を開催しています。

事業所PR

チャレンジドオオムラは企業や農業法人と連携した仕事（施設外）があります。また、諫早市にある事業所にも様々な仕事がありますので多くの経験を積むことができ一般就労に最も近い環境が整っています。詳しくはホームページやフェイスブックで作業内容や動画を配信していますのでご確認ください。

スタッフより

私達と一緒に体験実習で自分にあった仕事を見つけてみませんか？見学も受け付けていますので遠慮せずご連絡くださいね！

利用者の声

ここはいろいろな仕事や経験を積むことができます。私は自分にあった仕事が見つかりましたよ！

事業所までのアクセス

- ・県営バス：大村バスターミナル・大村駅前
バス停下車、徒歩 1 分
- ・自家用車：大村駅駐車場に止め徒歩 1 分

地図



障がいのある生徒の「はたらく」を支援します。

視覚障害
聴覚障害
知的障害
肢体不自由
病弱・難病
身体障害
精神障害
発達障害
学習障害 等

雇用促進

「障害者」と言っても
一人ひとり、その障害特性は、
様々ですが、一人ひとり、
できること・できないことがあります。
その障害特性を理解し、環境を整える
ことで、障害があっても「はたらく」
ことが可能です。

「雇用」の前の「職場体験・現場実習」
の受け入れ先を 随時、募集しています。

障害のある生徒の雇用と現場実習の受け入れをお願いします



企業・事業主の皆様へ

**特別支援学校生徒の
働きたい
働き続けたいを
応援してください**



長崎県教育庁特別支援教育課

パンフレットの
詳細については
右記QRコード
から閲覧可能です。



雇用したいけれど

「どんな仕事を任せて良いか分からない」
「今の職場の環境が変わってしまうのではないか」
「うまく配慮や支援ができるか不安だ」

といった声がありますが・・・



一緒に考えます！



障害のある人たちを職場に迎えるために、どのような働き方・業務内容が適切なのか事前に相談させていただきます。雇用主と障害のある人（雇用される側）のニーズに合わせて多様な働き方を検討することで、無理のない雇用・職場定着につながります。

大きな力になります！



仕事の内容や方法を覚えるのに、時間がかかる場合もありますが、覚えた業務に集中して根気強く取り組むことができます。経験を積むことで、正確性や作業能率は向上していきます。

期待以上です！



苦手なこともあります、得意なこともたくさんあります。想像しているよりも、様々な業務に取り組むことができます。個々の特性に合わせることで、力を存分に発揮します。

職場が変わります！



障害のある人たちに適した業務を生み出すことが、職場環境や業務分担の見直しにつながり、効率化を図ることができます。障害者雇用の場を確保することにより、社会貢献につながります。

障がい者の「おしごと」を募集しています。

農産物の収穫・選別・計量・カット
・ラベル張り・食品加工品の製造・
お弁当の製造・配達・印刷・封入・
制服洗濯・クリーニング・仕分け・
エクセルデータ入力・パンフレット・
広告製作・名刺製作・陶器制作・パン
製造・宝飾品加工・革工芸・木工芸・
清掃作業・草刈り・墓掃除・庭掃除・
ギフトボックス組み立て・包装・雑貨
制作・アート制作・オリジナルアクセ
サリー製作・リサイクル作業・ノベル
ティグッズ製作・工場ライン作業への
施設外就労 等 承ります。

業務を委託することで
「企業の社会的責任」
CSR 活動の一環として、
御社の PR になります。
(障害者優先調達推進法)
(SDGs 17 GOALS)

業務委託

軽作業などのお仕事 お任せください!!

就労支援事業所とは、一般企業への就職が困難な 障がいをお持ちの方に 就労機会を提供するとともに、生産活動を通じて、その知識と能力の向上に必要な 就業訓練などの 福祉サービスを提供する事業所です。

地域の企業様、個人のお客様からの作業依頼をお受けいたします!



生花の脇芽取り(施設外)



ミシン作業(縫製作業)



プリザーブドフラワー(軽作業)



自主製品(封入・封閉め作業)

私たち 就労支援事業所 は、
地域に役立つ事業所を目指します!

訓練修了者は、こんなところで働いています!

株式会社 シンコー様・まるたか生鮮市場 様
(株)長崎リライエンス(旧:ルシアンナガサキ)様

【事業所マップ】



就労継続支援 B 型 事業所 長崎県 障害福祉サービス等
事業所番号 4210500221 号

大村さくらの家

〒856-0832 長崎県大村市木場1丁目1106番地11

TEL・FAX 0957-54-8422 (共通)

定休日:土・日・祝 営業時間:08:00-17:00

軽作業などのお仕事 お任せください!!

就労支援事業所とは、一般企業への就職が困難な 障がいをお持ちの方に 就労機会を提供するとともに、生産活動を通じて、その知識と能力の向上に必要な 就業訓練などの 福祉サービスを提供する事業所です。

地域の企業様、個人のお客様からの作業依頼をお受けいたします!



梱包・封入作業(軽作業)



堆肥運搬(農福連携)



みかん収穫(農福連携)



食品加工(農福連携)

私たち 就労支援事業所 は、
地域に役立つ事業所を目指します!

訓練修了者は、こんなところで動いています!

九一庵食品協業組合様・太陽工房様

長崎県立病院様・三浦地区海岸線沿いマルシェ

【事業所マップ】



就労継続支援B型 事業所 長崎県 障害福祉サービス等
セルブ大村 事業所番号 4210500262号

〒856-0832 長崎県大村市西部町 1016 番地 1
TEL 0957-53-7511 / FAX 0957-54-3125
定休日:土・日 営業時間:08:20-17:20

記念品 贈い物 などの製作等 お任せください!!

就労支援事業所とは、一般企業への就職が困難な 障がいをお持ちの方に 就労機会を提供するとともに、生産活動を通じて、その知識と能力の向上に必要な 就業訓練などの 福祉サービスを提供する事業所です。

地域の企業様、個人のお客様からの作業依頼をお受けいたします!



特注品・自主製品



オリジナルエコバック



特注品 タンブラー



アコヤネックレス・ピアス

私たち 就労支援事業所 は、
地域に役立つ事業所を目指します!

訓練修了者は、こんなところで働いています!

対馬老人ホーム(清掃)様・ハウステンボス(調理補助)様

長崎基準寝具有限会社(リネン)様

株式会社九州たまがわ(リネン)様

【事業所マップ】



社会福祉法人

大村パールハイム

長崎県 障害福祉サービス等
事業所番号 4210500429 号

〒856-0046 長崎県大村市木場 2-463-1

TEL 0957-53-6709 / FAX 0957-53-6710

定休日:土(第2,4,5)・日・祝 営業時間:08:30-16:30

軽作業 ノベルティ製作などのお仕事

お任せください!!

就労支援事業所とは、一般企業への就職が困難な 障がいをお持ちの方に 就労機会を提供するとともに、生産活動を通じて、その知識と能力の向上に必要な 就業訓練などの 福祉サービスを提供する事業所です。

地域の企業様、個人のお客様からの作業依頼をお受けいたします!



SUMCO TECHXIV 様

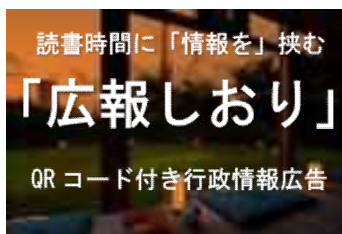

大村市ミライ on 図書館 様



ポートルース 大村 様



大村産の花や果物を素材にしたアクセサリ製作

私たち 就労支援事業所 は、 地域に役立つ事業所を目指します!

訓練修了者は、こんなところで働いています!

ローソン様・トヨタレンタリース様・若竹丸様
スターバックスコーヒー様・スシロー様

長崎県庁様(事務補助)・市内保育所(調理補助)等

就労継続支援 B 型 事業所 長崎県 障害福祉サービス等
事業所番号 4210500692 号

SAKURA+ (サクラプラス)

〒856-0832 長崎県大村市本町 438-1

TEL 0957-56-9670 / FAX 0957-56-9671

定休日:水・日 営業時間:08:00-17:00

【事業所マップ】



お弁当 焼菓子 などのご注文 お任せください!!

就労支援事業所とは、一般企業への就職が困難な 障がいをお持ちの方に 就労機会を提供するとともに、生産活動を通じて、その知識と能力の向上に必要な 就業訓練などの 福祉サービスを提供する事業所です。

地域の企業様、個人のお客様からの作業依頼をお受けいたします!



大人気 カメロン!



ロールパンの
焼き準備中です



お弁当の盛り付けです



彩り良く盛りつけます

私たち 就労支援事業所 は、
地域に役立つ事業所を目指します!

訓練修了者は、こんなところで働いています!

庄屋 様・大村市給食センター 様 等

社会福祉法人 ことの海会 長崎県 障害福祉サービス等
事業所番号 4210500254 号
キッチンあい彩館

〒856-0841 長崎県大村市陰平町 57-1
TEL 0957-46-6585 / FAX 0957-46-6595
定休日:無休 営業時間:08:30-17:00

【事業所マップ】



軽作業 PC作業 などのお仕事 お任せください!!

就労支援事業所とは、一般企業への就職が困難な 障がいをお持ちの方に 就労機会を提供するとともに、生産活動を通じて、その知識と能力の向上に必要な 就業訓練などの 福祉サービスを提供する事業所です。

地域の企業様、個人のお客様からの作業依頼をお受けいたします!



データ入力



パンフレット折り



アクセサリ制作



キャンドル制作

私たち 就労支援事業所 は、
地域に役立つ事業所を目指します!

訓練修了者は、こんなところで働いています! 【事業所マップ】

市役所・介護施設・病院(事務)・保育園(補助)
製造業・飲食業・特別支援学校・自動車整備工場
ホテル・大村市営施設・コンビニ・農業・人材
派遣会社・BPO サービス会社・学習支援業 等々

合同会社 SHOBU
グッド・バランス

長崎県 障害福祉サービス等
事業所番号 4210500809 号

〒856-0831 長崎県大村市東本町 275

定休日:日・祝 営業時間:月~金 10:00~16:00 / 土 12:00~15:00

TEL 0957-46-3228 / FAX 0957-46-3227 62



事務・検品作業 印刷物 食品加工 などの お仕事 イベント出店 お任せください!!

就労支援事業所とは、一般企業への就職が困難な 障がいをお持ちの方に 就労機会を提供するとともに、生産活動を通じて、その知識と能力の向上に必要な 就業訓練などの 福祉サービスを提供する事業所です。

地域の企業様、個人のお客様からの作業依頼をお受けいたします!



印刷物・冊子製作



キーホルダー製作



食品加工・手芸品制作

私たち 就労支援事業所 は、
地域に役立つ事業所を目指します!

訓練修了者は、こんなところで働いています!

食品製造業・クリーニング工場・接客サービス
一般事務・窓口受付・事務手続き・スーパーの
バックヤード業務・病院事務・倉庫内出荷作業
・家具製造(補助)・郵便物の仕分け・その他

障がい者就労支援施設 **きらく大村** 長崎県 障害福祉サービス等
事業所番号 4210500510 号

〒856-0813 長崎県大村市西大村本町 366-1

TEL・FAX 0957-52-2300 (共通)

定休日:土・日 営業時間:09:00-17:00 63

【事業所マップ】



オリジナルキャラクター作成
オリジナルグッズ作成
アート作品の販売・レンタル

などのお仕事

お任せください!!

就労支援事業所とは、一般企業への就職が困難な 障がいをお持ちの方に 就労機会を提供するとともに、生産活動を通じて、その知識と能力の向上に必要な 就業訓練などの 福祉サービスを提供する事業所です。

地域の企業様、個人のお客様からの作業依頼をお受けいたします!



オリジナルキャラクターの作成



オリジナルグッズの制作



アート作品の販売・レンタル

私たち 就労支援事業所 は、
地域に役立つ事業所を目指します!

アトリエ・制作スタジオ



長崎県 障害福祉サービス等
事業所番号 4210501096 号

L VILLAGE (エルビレッジ)

〒856-0831 長崎県大村市東本町 104-7 まなビル 2F

TEL 0957-56-8969 / FAX 0957-56-8977

定休日:土・日 営業時間:09:30-17:30 64

【事業所マップ】



共用駐車場あり

記念品・贈答品

お弁当・パン類

清掃・除草作業

などのお仕事

お任せください!!

就労支援事業所とは、一般企業への就職が困難な 障がいをお持ちの方に 就労機会を提供するとともに、生産活動を通じて、その知識と能力の向上に必要な 就業訓練などの 福祉サービスを提供する事業所です。

地域の企業様、個人のお客様からの作業依頼をお受けいたします!



パン製造作業

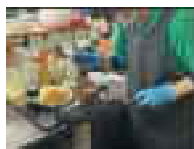

調理作業



陶器製造作業



庁舎
清掃作業



私たち 就労支援事業所 は、 地域に役立つ事業所を目指します!

訓練修了者は、こんなところで働いています!

株式会社 マイティグループ

長崎県 障害福祉サービス等
事業所番号 4210500056 号

障がい者就労支援施設
三彩の里

事業所 HP



インスタ



〒856-0016 長崎県大村市原町 802-1

TEL 0957-55-8833 / FAX 0957-55-8294

定休日:土(第1・第2)・日・祝 営業時間:平日 08:30-17:30 / 土曜日 08:30-13:00



編集・発行

〒856-0832
大村市本町458番地2
中心市街地複合ビル2階

大村市障がい福祉課

大村市障害者自立支援協議会
就労支援広報部会

初版発行
平成25年1月

(令和6年3月改訂)