

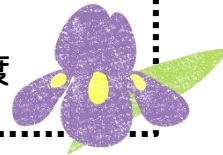

いけだ認定こども園 子育て支援ルーム “のびっこ”

のびっこだより 5月号 令和6年度



半袖が必要な時期となってきましたね。これから始まるじめじめとした季節に負けず、元気いっぱいに過ごしたいものですね！

※ご利用の際は、前日までにお電話にてご予約をお願いいたします。

※保護者の方は室内ばきをご持参ください。

※★印がついているプログラムは、学童施設にて行います。

5月の主な行事予定

| 月 | 火 | 水 | 木 | 金 | 土 |
|------------|-----------------|--------------------------|------------------------|------------|------------|
| | | 1 お友だちになろう！ | 2 季節の製作 | 3 憲法記念日 | 4 みどりの日 |
| 6 振替休日 | 7★ ベビーマッサージ | 8★ 子育ておしゃべり広場 (マタニティ) | 9★ 子育ておしゃべり広場 (0歳) | 10 園庭開放 | 11 |
| 13 園庭開放 | 14 お散歩に行こう！ | 15 手形アート (0~1歳) | 16 身体測定 | 17 園庭開放 | 18 |
| 20 園庭開放 | 21★ ベビーマッサージ | 22 手形アート (2歳以上) | 23★ 子育ておしゃべり広場 (1歳) | 24 園庭開放 | 25 |
| 27 園庭開放 | 28★ 離乳食のお話会 | 29★ 子育ておしゃべり広場 (2歳) | 30 カレンダー製作 | 31 園庭開放 | |

★《園庭開放》毎週月～金曜日 10:00～11:00
園庭の遊具で遊びませんか？

★《子育て相談・情報提供&家庭訪問》毎週月～金曜日 10:00～17:00
子育てのお困りごとなどがございましたら、お気軽にお電話ください。子育てに関する情報提供も行っています。また、来園が難しい方には、家庭訪問も行っております。

☆親子の集い 5月のプログラム内容☆

お友だちになろう！
1日(水)
10:00～11:00

みんなで集まって、楽しくおしゃべりしませんか？

季節の製作
2日(木)
10:00～11:00

5月の製作を行います。

ベビーマッサージ
7日・21日(火)
10:00～11:00

ベビーマッサージの講師が、ベビーマッサージのやり方を優しくレクチャーします。

※1歳未満の赤ちゃん限定です。
※専用のオイルを使用します。
※バスタオルをお持ちください。
※1組につき、予約は月1回のみとさせていただきます。



お散歩に行こう！
14日(火)
10:00～11:00

池田湖へお散歩に行き、一緒に散策をしましょう！

※お子さまのお着替えをお持ちください。
※雨天中止となります。

子育ておしゃべり広場
8日・29日(水)
9日・23日(木)
10:00～11:00

子育て中のお悩みや不安を吐き出したり、いろいろなおしゃべりを楽しんだり。そんなひとときを楽しみにきませんか？



離乳食のお話会
28日(火)
10:00～11:00

管理栄養士の先生による、月齢に合わせた離乳食のお話を聞きましょう！
今回のテーマは、「離乳食中期について」です。

手形・足形アート
15日・22日(水)
10:00～11:00

お子さまの手形・足形で、世界にひとつだけの作品をつくりませんか？

身体測定
16日(木)
10:00～11:00

お子さまの成長の記録を残しませんか？写真撮影や手形または足形ぺったんも行います。

カレンダー製作
30日(木)
10:00～11:00

6月のオリジナルカレンダーを作ります。

発行/いけだ認定こども園
子育て支援ルーム “のびっこ”
住所/大村市池田新町763-85
TEL/0957 (52) 2244
担当:木下・草野



～開催場所について～

カレンダーに★印がついているプログラムに关しましては、
近隣の学童施設『BASE CAMP IKEDA』にて行います。

下記の地図を参考にお越しください。

なかはち鮮魚センター裏の、十八親和銀行諏訪出張所横の細い道を進んでいただくと
『BASE CAMP IKEDA』と書かれた建物があります。
建物の前が駐車スペースとなっていますので、そちらに車を止めていただけます。

また、雨天の場合も学童で行う場合があります。
その際は当日の朝までに場所の変更をご連絡させていただきますので、
どうぞよろしくお願い申し上げます。

base camp IKEDA 案内MAP

BASE CAMP IKEDA
住所/大村市諏訪2丁目517-6

