

情報

ひらば



主な連絡先

- 市役所代表 ☎③4111
 住民センター
 三浦 ☎②6475
 鈴田 ☎②2023
 西大村 ☎③3725
 竹松 ☎⑤8314
 萱瀬 ☎⑤7001
 福重 ☎⑤8614
 松原 ☎⑤8501
 水道局代表 ☎③1111
 高齢者・障害者センター ☎②07301
 こどもセンター ☎⑤49100
 男女共同参画推進センター ☎⑤48715
 環境センター ☎⑤43100
 図書館 ☎②2457
 シーハットおおむら ☎②07200
 市民会館 ☎②2739
 市コミセン ☎⑤43161
 市民病院代表 ☎②2161

お知らせ

調理場備品の売却

■給食センター ☎⑤48811
 内 旧学校給食共同調理場の備品を売却します。

売却備品

・搬送用コンテナ・シンク・調理台(ステンレス製)、LPガス用回転釜、スライサーなど
 ※現物確認できます。

申 給食センターで配布する人札用紙で申し込み

文化創造事業助成金

■文化振興課(内線386)

内 自主的な芸術・文化活動や調査研究事業、芸術・文化に接する機会を提供する事業に、経費の一部を助成します。

対 市民の芸術・文化団体が市内で行う市民対象の事業

期 4月25日(金)

事業実施期間

日 6月1日～翌3月31日

心身障害者おでかけサポート事業

■障害福祉課 ☎②07306

内 移動が困難な障害者の外出を支援するため、移動費の一部を助成します。

期 4月1日

対 療育手帳をお持ちの人(B判定の人はタクシー券のみ)

・身体障害者手帳をお持ちの人で、肢体不自由の等級が1級または2級で、車いすを常用している人
 ・視覚障害の等級が1級に該当する人(所得・介護状況などの制限がありません)
 ・市税の滞納がない人

◎助成の種類

・福祉タクシー券：1回450円、年間48枚
 ・福祉ガソリン券：1回1,000円、年間5枚
 ※福祉ガソリン券は自動車税または軽自動車税の免除を受けられる人が対象です。

手当額の改定

■障害福祉課 ☎②07306

内 4月から各種手当額が改定されます。

・特別児童扶養手当(1級) 50,050円→49,900円
 ・特別児童扶養手当(2級) 33,330円→33,230円
 ・特別障害者手当 26,080円→26,000円
 ・障害児福祉手当 14,180円→14,140円
 ・福祉手当(経過措置分) 14,180円→14,140円

国民年金保険料の学生納付特例制度

■市民課(内線113)

対 大学、短大、高校、専修学校などに1年以上在学または在学予定で、所得が一定以下の人
 持 年金手帳、印かん、学生証両面の写しまたは在学証明書
 期 4月1日

※平成25年度の学生納付特例申請期限は4月末までです。



平成26年度の国民年金保険料

■市民課(内線113)

内 保険料月額 15,250円

納付方法：現金、口座振替、クレジットカードでの納付

※前納制度を利用すると保険料の割引があります。

問 諫早年金事務所 ☎②01666

国民年金保険料の免除申請期間の拡大

■市民課(内線113)

内 保険料を納付することが経済的に困難な場合、保険料の免除申請ができます。

4月から申請できる期間が、申請時点の2年1か月前の月分まで拡大されました。

国民年金保険料納付申出制度

■市民課(内線113)

内 障害基礎年金の受給などで法定免除となっている人は、4月から保険料を通常納付できる「納付申出制度」が始まりました。希望者は、申出書の提出が必要です。

祝日の燃やせるごみの収集

■環境センター ☎3100

内 4月29日(祝)昭和の日
 ↓収集します。

※環境センターへの持ち込み
 はできません。

◎ごみは8時30分までに
 出しましょう。

回収ごみの量や交通状況など
 で収集時間やコースが変わり
 ます。ごみの出し遅れにご注
 意ください。



差押財産のインターネット
 公売

■収納課(内線129)

内 ヤフー提供の「官公庁オークシ
 ン」で差押財産を公売します。

期 4月14日(月)午後1時～30日(水)
 午後11時

日 動産(せり売り方式)

5月9日(金)午後1時～11日(日)
 午後11時

不動産(入札方式)

5月9日(金)午後1時～16日(金)
 午後1時



国民健康保険証の更新

■国保けんこう課(内線111)

内 4月から使用する国民健康保
 険被保険者証(一般退職を3
 月下旬に発送しました。記載
 内容に誤りがないか確認し、旧
 保険者証は破棄してください。

平成26年度固定資産税の
 縦覧・閲覧

■税務課(内線120)

◎土地・家屋価格等縦覧帳簿の
 縦覧

期 4月1日(火)～30日(水)

対 固定資産税の納税者およびそ
 の代理人(要、委任状)

※土地の納税者は土地の帳
 簿、家屋の納税者は家屋の
 帳簿を縦覧できます。

費 無料

◎固定資産課税台帳の閲覧(名
 寄帳などの交付)

期 4月1日(火)～

対 固定資産税の納税義務者お
 よびその代理人(要、委任状)

対価を支払っている借地・借
 家人など(要、契約書など)
 有料(縦覧期間中は無料)

◎納付書を発送します

平成26年度固定資産税・都市
 計画税の納付書を4月中旬に
 発送します。

※便利な口座振替もご利用で
 きます。

春の全国交通安全運動 4月6日(日)～15日(火)

スローガン「お互いにもてたらいね 思いやり」

重点目標

- 子どもと高齢者の交通事故防止
- 自転車の安全利用の推進
- 全ての座席のシートベルトとチャイルドシートの正しい着用の徹底
- 飲酒運転の根絶



■安全対策課(内線214)

後期高齢者医療の保険料率
 などの変更

■国保けんこう課(内線112)

内 平成26・27年度の保険料率が
 変更されます。

保険料率

所得割率 8.23%→8.80%
 均等割額 44,600円→46,800円

賦課限度額 55万円→57万円

※所得の低い人は軽減措置が
 あります。

※平成26年度の保険料は7月
 に決定後通知します。

BOOKS INFORMATION
 今月の新着図書

『ベニシアの庭づくり』
 ～ハーブと暮らす12か月～

ベニシアスタンリー・スミス著
 世界文化社



京都・大原の古民家に住む、イギリス人ハーブ研究家が、ライフスタイルや長年つけているガーデニング日記をもとに、自然を愛し、楽しむ庭づくりの秘訣を教えます。

『電車をデザインする仕事』

水戸岡鋭治著

日本能率協会
 マネジメントセンター



九州新幹線や「ななつ星in九州」など、すばらしい車両には、デザイナーの1%のこだわりと仕事の流儀があります。さまざまな車両の誕生秘話と仕事術を感じてください。

http://www.lib.omuranagasaki.jp/

市立図書館 ☎2457

FAX ☎2514

ボランティアセンターの
開館時間などの変更

男女いきいき推進課(内線223)

内 4月1日から変更になりました
開館時間

午前9時～午後5時45分
↓午前8時45分～午後5時30分
休館日

↓日・月曜日・年末年始
↓日・月曜日・年末年始
場所

総合福祉センター1階
↓総合福祉センター2階

問 ボランティアセンター ☎568663

し尿くみとり手数料の改定

■環境センター ☎531100

内 4月1日から、経費高騰により料金を改定します。

改定前：18ℓ＝170円
改定後：18ℓ＝190円

問 岩藤清掃 ☎558213

大村清掃 ☎531388

野田清掃 ☎558440

困りごとや心配ごとは
市民110番
消費生活センターへ



各種相談を毎日(平日)、無料でを行っています。お気軽にご相談ください。

- ・悩みや心配、困りごと
- ・金銭に関する不安
- ・誰に相談したらよいか分からないこと
- ・消費生活に関する相談

4月の定例相談

専門家による相談です(無料)

1日(火)	人権相談 10:00～15:00
2日(水)	法律相談 事前予約制
8日(火)	契約・遺言相談 13:00～16:00
9日(水)	行政書士相談 13:00～16:00
15日(火)	人権相談 10:00～15:00
16日(水)	法律相談 事前予約制
22日(火)	交通事故相談 10:00～16:00
23日(水)	行政相談 9:30～12:00
25日(金)	不動産相談 13:00～16:00

ファイナンシャルプランナー相談

専門家による借入金、家計、税金の滞納などに関する相談です(無料)

・毎週木曜日に実施

法律相談(10:00～15:00)、
ファイナンシャルプランナー相談
(10:00～17:00)は事前予約
制です。電話などでご予約くだ
さい。
終了間際にお越しになると、相
談に応じられない場合があります
ので、早めにお越しください。

■市民110番(内線194)
消費生活センター ☎529999

漏水調査の実施

■上下水道局 ☎531114

内 漏水確認のための音聴調査を
今年度も実施します。

所 調査箇所

昼間：各家庭のメーター付近
夜間：道路埋設管の路面

※調査する委託業者は、上下
水道局発行の身分証明書や
腕章を携帯しています。

募集

遺跡発掘調査作業員登録者

■文化振興課(内線369)

内 市内の遺跡で発掘作業を行う
作業員登録者を募集します。

定 10人程度

手 担当課配布の申込書を提出

期 4月1日(火)～11日(金)

※雇用時期、日数は未定です。

手話講習会受講生

■障害福祉課 ☎207306

内 厚生労働省手話奉仕員養成カ
リキュラムに対応した手話講
座の受講生を募集します。

コース

①昼間②夜間

日 5月13日～平成27年3月10日
の毎週火曜日、全41回

※休講日あり

①午前9時30分～11時30分

②午後7時～9時

所 総合福祉センター

対 高校生以上で1人で受講でき
る人(高校生は承諾書が必要)

費 4,000円程度(教材費)

定 40人(申込多数の場合は抽選)

手 往復はがきに、住所・氏名(フ
リガナ)・年齢・電話番号・勤務

先・コース・受講動機を記入

期 4月28日(月)

申 〒856-0825

西三城町12 障害

福祉課

県立大村城南高校地域開放
講座

■社会教育課(内線84154)

内 栽培、加工、作品づくりなどの
農業・園芸体験

日 5月～12月の月1回、土曜日
午前10時～正午

※初回は5月17日、午前9時
30分～

所 大村城南高校農場(久原)、竹
松農場(宮小路)

対 小学4年生以上で、農業・園芸
に興味のある人

※中学生以下は保護者同伴

※申込多数の場合抽選

費 無料

手 往復はがきに、住所・氏名(児
童生徒の場合は、保護者名・

年齢(児童生徒は学年)・電話
番号を記入

期 5月7日(水)

申 〒856-8686(住所不要)

社会教育課

市営住宅入居者

■シンコー ☎207000

内 4月10日(木)

入居日 5月1日(木)

抽選日 4月21日(月)、午前10時

市民会館

※空き住宅の問い合わせは、
 建築住宅課(内線442)で
 も受け付けます。

※犬(身体障害者補助犬を除く)、ネコなどのペット類は飼育できません。

おおむら夏越まつりの太鼓の打ち手

■観光振興課(内線241)

対 子どもの部 小学1〜中学3年生

大人の部 高校生以上

内 5月1日(木)

問 おおむら夏越まつり協賛会

☎2580

第35回おおむら夏越まつりポスターデザイン・グッズロゴ

■観光振興課(内線241)

内 おおむら夏越まつり告知用のポスターデザインとTシャツやうちわなどに使用するロゴを募集します。

◎テーマ

「夏越で幸せ〜集えよ故郷へ!感謝と共に!〜」を感じさせるデザイン

◎各賞(賞金)

最優秀賞各1点(ポスター3万円、ロゴ1万円)・優秀賞各3点

◎応募規定

【ポスター】A2(縦・横不問)

【ロゴ】A4程度

1枚につき1案の応募

画材やレイアウトは自由

未発表の自作品

データの応募は、CDなどで提出

応募作品の著作権は主催者に帰属します。

ポスターデザインには「第35回おおむら夏越まつり」の文字要素を入れること。

※応募作品は返却できません。

※詳しくは、おおむら夏越まつりのフェイスブックをご覧ください。

対 15歳以上の個人

手 氏名・連絡先を記入し持参または郵送

内 4月30日(木)

申 問 〒856-0831 東本町2-1 おおむら夏越まつり協賛会

☎2580

ポスター



【昨年の受賞作品】



裏見の滝自然花苑 しゃくなげ祭り



- 日 4月5日(土)〜5月5日(月)祝
午前9時〜午後5時
- 所 裏見の滝自然花苑(立福寺町)
- 費 小学生以上 200円

落差30mの滝を背景に、世界のシャクナゲ約6,000本を楽しめます。

◎地元特産品、シャクナゲ苗木の直売なども行います。

※花の種(先着順)、おむらんちゃんシール(小学生以下)などのプレゼントがあります。

「裏見の滝しゃくなげ写真コンテスト」

【現像部門】

募集期間: 4月5日(土)〜5月9日(金)

応募条件: しゃくなげ祭り期間中に撮影した未発表の写真

※プリント作品は4つ切りサイズ、1人5点まで

テーマ:「裏見の滝のしゃくなげ園」

表彰: 最優秀賞1点、優秀賞3点

応募方法: 写真の裏面に、タイトル・撮影日・住所・氏名・年齢・電話番号を記入のうえ、郵送または持参(応募作品は返却できません)

応募先: 〒856-8686(住所不要)観光振興課

【フェイスブック部門】

しゃくなげ祭り公式フェイスブックでご確認ください。

【両部門の注意事項】

- ・応募作品に人物が写っている場合は、本人の承諾を得ていること。
- ・著作権は本人に帰属しますが、市や関係団体の広報などで使用します。



■観光振興課(内線241)

■裏見の滝公園管理委員会事務局(松原出張所) ☎58501

	100m	200m	800m	1000m	1500m	3000m	5000m	100mハードル	110mハードル	4×100mリレー	走幅跳	砲丸投
小学3～6年生(男女)	各学年		4年	5・6年共通						5・6年共通		5・6年共通ソフトボール投
中学生(男子)	○	○	○		○	○		1・2年	○	○	○	○
中学生(女子)	○	○	○		○			80mハードル 1・2年	100mハードル	○	○	○
高校・一般(男子)	○	○	○		○		○		○	○	○	○
高校・一般(女子)	○	○	○		○	○		○		○	○	○

おむら陸上競技カーニバル参加者
スポーツ振興室(内線187)

日 4月29日(祝)、午前9時30分 所 陸上競技場 対 小学3年生～成人(児童・生徒は保護者の承諾が必要)
期 4月1日(火)～15日(火) 費 一般、市外の方は1種目につき100円、リレー種目200円 ※市内在住の小・中・高生は無料

大村公園桜さるく参加者
■観光振興課(内線242)
内 樹木医のガイドで散策します。
日 4月12日(土)、午後1時30分～3時
所 集合場所 大村公園観光案内所
定 30人(先着順)
費 300円
期 4月10日(木)
申 大村市観光コンベンション協会
☎ 3605

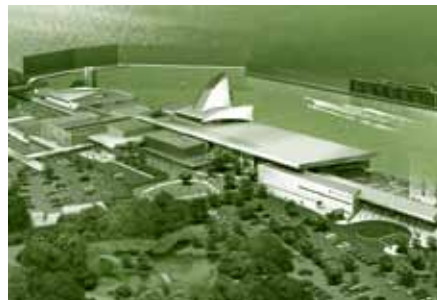

新スタンド完成イメージ

新スタンドオープンに関する女性モニター
■競艇企業局 ☎4111
内 女性の視点から魅力あるスタンドづくりを行うため、女性モニターを募集します。
実施内容
意見交換会、施設見学など
モニター期間 4月～1年間
手 電話で申し込み

KAI'S VOL.16

ゆカイなおおむライフ
Yude Pea
「ゆでピー」



大村に来て、初めて煮ごみを食べた時にピーナッツ(ゆでピー)が入っていることに驚きました。ピーナッツを使った料理はピーナッツバターとジャムサンドイッチしか食べたことがなかったからです。

不思議に思うかもしれませんが、私たちの存在は落花生に例えることができます。

大村の人は落花生の入った煮ごみだと、とても満足しますが、入っていないと、何かもの足りなく感じてしまいます。煮ごみの中の落花生のように、私たちそれぞれに役割があります。それは誰かが他の人よりも優れていたり、大切であるということではなく、存在自体がかけがえのないことなのです。

多くの人にとってはただの落花生かもしれませんが、私にとって落花生は1人1人の尊さを再認識させてくれるような存在なのです!

ちなみに、ゆでたピーナッツはアメリカの南東部でも人気があり、野球場、道端、ガソリンスタンドなどで売られています。いつでも、どこでも、ゆでピーを食べながら、楽しい人生を過ごしましょう!

ダークセン カイ ペンス

大村市国際交流員 Dirksen Kai Pence

好評発売中 シーハットおむら Information

マチャミ&ポカスカジャン
の音楽遊び

～結婚線が消えてきた～

とき 4月26日(土)
午後5時30分開演
ところ 市民会館
入場料 5,000円
(全席指定)



出演 ・久本雅美
・ポカスカジャン
(大久保ノブオ、
タマ伸也、省吾)

※未就学児の入場は
ご遠慮ください。

シーハットおむら ☎27200 FAX207203 info@seahat.jp

グローバルクラスルーム参加者

■国際交流推進室(内線215)

内 すべて英語で行う対話形式の講座

対 ①小学1～3年生

②小学4～6年生

③高校生以上

④中学高校生

日 4月27日(日)

①午前10時～10時45分

②午前11時～11時50分

③午後1時～3時

④午後3時30分～4時45分

所 市コミセン

費 無料

定 ①15人 ③25人 ④20人(先着順)

手 電話または、ファクスに住所・氏名・年齢(対象コース)・電話番号を記入

申 4月22日(火)

✉ FAX ⑤40300



としよかんわくわく袋

■市立図書館 ☎⑤2457

内 図書館員おすすめ絵本の絵本、児童書3冊が入った図書館版福袋を貸し出します。

日 4月26日(土)、27日(日)、5月10日(土)、11日(日)

所 市立図書館

※1人につき1袋、先着順

旧楠本正隆屋敷

「大村のひなまつり」

■文化振興課(内線372)

内 風情ある武家屋敷で大村家のひな人形を展示します。

日 4月13日(日)まで、午前9時～午後5時

所 旧楠本正隆屋敷

費 大人200円

小・中学生100円

◎雛の茶会

日 4月5日(土)、6日(日)

午前10時～午後3時

※5日は宗偏流、6日は裏千家

抹茶代 当日300円、前売り200円(いずれも菓子付き)

※前売り券は旧楠本正隆屋敷、市立史料館、文化振興課で販売しています。



旧藩主 大村家のひな人形

桜まつり シュガーロード

大村すい〜つまつり

「さくらカフェ」

市内の和・洋菓子店のスイーツを一堂に集め、音楽イベントや大村フラワー大使選彰式などが行われます。

とき 4月6日(日)

午前10時30分～午後3時30分 ※雨天決行

ところ 大村公園内(板敷橋下広場)

イベント 午前10時30分～「さくらカフェ」開店

午後0時30分～「長崎がんばら」国体PRイベント

午後1時～「オフロッツ」ミニライブ

午後2時～「MIF」ミニライブ

大村フラワー大使写真撮影会

※イベント開始時間は変更する場合があります。



「さくらカフェ」

好きなスイーツを3点選べます!!

開店時間 ▶ 午前10時30分～午後3時30分

※制限時間30分、ラスト入場 午後3時

入場料 ▶ 前売券:500円、当日券:600円

前売券販売場所 ▶ 観光コンベンション協会(大村公園内) 観光案内所(大村駅前)

人力車で巡る大村公園

大村公園内を周遊する人力車を運行します。

運行日 ▶ 4月6日(日)、午前9時～午後4時

料金 ▶ 1人500円(約10分) ※予約不可、雨天時中止

■観光コンベンション協会 ☎⑤3605



情報プラス

◎アトリエげればれコンサート
「おいでいっしょに!!」

日 4月19日(土)、午後1時30分～4時

所 さくらホール
内 出演者 Rコティヨン、私達もうたい隊、田中沙智子、下釜奈美、アトリエげればれ

費 無料
※手話通訳あり

問 アトリエげればれ ☎55521

◎8020(ハチマルニマル)コンテスト

対 4月1日現在、80歳以上で20本以上自分の歯をお持ちの人

期 5月16日(金)

手 大村東彼歯科医師会会員の歯科医院で歯科健診を受診し、申し込み

※歯科健診は無料ですが、予約が必要です。

※最優秀賞1人、優秀賞3人を表彰します。

問 大村東彼歯科医師会
☎541006



◎無料相談所の開設

内 遺言、相続、離婚養育費、任意後見人などの相談

日 毎月第2土曜日、午前10時～午後4時

所 諫早公証役場(諫早市高城町)

費 無料

問 諫早公証役場 ☎234559

◎多良山系黒木登山口山開ぎ

日 4月20日(日)、午前8時30分

所 集合場所 黒木バス停

内 黒木登山口から金泉寺まで軽登山します。

※雨天決行

持 弁当、飲み物、簡易雨具などはがきで申し込み

手 763・3(大岡)

問 大村市レクリエーション協会
☎080(1717)1725(坂本)

◎国税専門官募集

日 6月8日(日)

対 昭和59年4月2日～平成5年4月1日生まれの人、または平成5年4月2日以降生まれで大卒・大卒見込みの人および人事院が同等の資格があると認める人

期 4月1日(火)～14日(月)

手 インターネットで申し込み
<http://www.nitag.go.jp>

問 諫早税務署 ☎21370

◎大村工業高校

内 甲種、乙種(第1～6類)、丙種

手 ①書面申請②電子申請

期 ①4月7日(月)～21日(月)
②4月4日(金)～18日(金)

問 消防試験研究センター長崎県支部
☎095(822)5999

◎JICA青年海外協力隊・シニア海外ボランティア募集

内 ①青年海外協力隊
②シニア海外ボランティア

対 ①満20歳～39歳
②満40歳～69歳

期 4月1日(火)～5月12日(月)

募 募集説明会

日 4月13日(日)、午後2時～

所 長崎県交通会館

問 JICAデスク長崎
☎095(823)3931

◎相撲甚句会員募集

内 腹式呼吸、発声など丁寧に指導します。初心者歓迎。

日 練習日 第2・4金曜日
(昼の部)午後2時～4時
(夜の部)午後7時～9時

所 市コミセン

問 大村相撲甚句会事務局
☎55183(納富)

◎春季市民テニス大会(シングルス)

日 5月11日(日)：一般男女A、壮年男子45歳以上

5月18日(日)：一般男女B・C、壮年男子55歳以上

所 市テニスコート

費 高校生以下：1,000円/人
協会員：1,500円/人
非協会員：2,000円/人

期 4月24日(木)

問 大村市テニス協会
☎090(8356)2923(内野)

◎レイディーステニス教室生徒募集

日 5月7日(水)～9月26日(金)の月・水・金曜日のいずれかの曜日。

所 市テニスコート

費 月額1,000円

※随時募集、直接コートにお越しください。

問 大村市ソフトテニス協会
☎527197(松尾)



百歳の誕生日
おめでとうございます

めでたく百歳を迎えられ、ご家族や施設の皆さんと長寿を祝いました。これからもお元気で過ごしてください。



嵩下 ヒデコ さん
(大正3年2月17日生まれ)



土井 音之助 さん
(大正3年2月19日生まれ)



原口 政一 さん
(大正3年2月24日生まれ)



内田 ノブ さん
(大正3年3月5日生まれ)



第27回九州中学校(U-14)サッカー大会(宮崎県)に出場した郡中学校サッカー部の皆さん (3月7日)



第23回春の全国小学生ドッジボール選手権九州大会(宮崎県)に出場した旭が丘ドッジボールクラブの皆さん (2月13日)



第56回全国家の光大会へ県代表として出場したJ Aながさき県央女性部の田添由枝さん (2月13日)



第9回関西幼年(KIDS)レスリング選手権大会(大阪府)に出場した大村ジュニアレスリングクラブの三宅瑛人君と吉田悠耶君 (2月14日)



第31回九州中学校バレーボール選抜優勝大会(島原市)に出場した桜が原中学校女子バレーボール部の皆さん (2月20日)

がんばってます!

ご寄付・ご好意ありがとうございました(敬称略)

あんしんハウスとみのはらへ ▶ 西田智治 ▶ 三枝優子 ▶ 内藤功一 ▶ ベイサイド大村へ ▶ 平野重郎 ▶ 大村吟詠会 ▶ 三浦保育園 ▶ ふる里へ ▶ 古瀬恭孝 ▶ 山崎弘子 ▶ 中村寿美子 ▶ 尾崎あさみ ▶ 囲碁・将棋倶楽部 ▶ 下諏訪天寿会 ▶ 柳原憲臣 ▶ 光と緑の園へ ▶ 長崎県遊技業協同組合 ▶ ムーンバット ▶ いしむら大村店 ▶ 親和銀行ふるさと振興基金 ▶ 松原のさとへ ▶ 山田庚平 ▶ 松原小学校4年生 ▶ 大村子供の家へ ▶ 赤水清春 ▶ 山口幸寿 ▶ 山道医院 ▶ 九州労働金庫 ▶ 琴花園 ▶ 時登志満 ▶ いしむら大村店 ▶ 長崎県出島ロータリークラブ ▶ お話し会 ▶ 泉の里へ ▶ 大窪禎子 ▶ 高崎節子 ▶ 計屋隆子 ▶ 山中トヨ子 ▶ 寺井勇 ▶ 松浦鷹義 ▶ 橋口末雄 ▶ 福山郁子 ▶ 玖島中学校 ▶ 水喜会 ▶ のぞみ会 ▶ 藤間勘巳満 ▶ 平野重郎 ▶ 慈恵荘へ ▶ 赤木信雄 ▶ 下川宣義 ▶ 尺八同好会 ▶ 山口すみ子 ▶ 辻みち子 ▶ 岩永和幸 ▶ うぐいすの丘へ ▶ 徳田節子 ▶ 中山数子 ▶ 平川美雪 ▶ 富の原オムズホーム ▶ 寿泉会